

LEYENDA

- ZONA DE EXPROPIACIÓN
- ZONA DE EXPROPIACIÓN DESCUENTOS
- LÍMITE DE EXPROPIACIÓN
- LÍMITE DE TÉRMINO MUNICIPAL
- PARCELARIO CATASTRAL
- EJE TRAZADO

| | | | | | | |
|---------|--|--|--------|--|--|--|
| | | | | | | |
| | | | | | | |
| RÚSTICA | | | URBANA | | | |

NOM. FICHERO: 03-UE01-DR-15-LE-EXPROPIACIONES-D01.dwg



GOBIERNO DE ARAGON

Departamento de Vertebración del Territorio, Movilidad y Vivienda

DIRECCIÓN GENERAL DE CARRETERAS

EL CONSULTOR

POR EL CONSULTOR
D. Jaime Loureda Parrado
I.C.C.P. Nº 18.316

EL INGENIERO DIRECTOR DEL PROYECTO
D. Gonzalo Fernández Llançafido
I.C.C.P. Nº 9.510

ESCALA
0 10 20
1 : 1000
EN ORIGINAL LÍNEA A1

DESIGNACIÓN DE LA OBRA
PROYECTO DE TRAZADO DEL ITINERARIO Nº 3 "ZARAGOZA CENTRAL" DEL PLAN EXTRAORDINARIO DE CARRETERAS DE LA RAA (2020 - 2025)

CLAVE
PT-PEXT-ITI.03

UD. EJECUCIÓN
1

PLANO Nº
15

TÍTULO DEL PLANO
EXPROPIACIONES

FECHA
MARZO-2022
HOJA **01** DE **20**



LEYENDA

- ZONA DE EXPROPIACIÓN
- ZONA DE EXPROPIACIÓN DESCUENTOS
- LÍMITE DE EXPROPIACIÓN
- LÍMITE DE TÉRMINO MUNICIPAL
- PARCELARIO CATASTRAL
- EJE TRAZADO

| | | | | | | |
|---------|--|--|--------|--|--|--|
| | | | | | | |
| RÚSTICA | | | URBANA | | | |

NOM.: FICHERO:03-UE01-DR-15-LE-EXPROPIACIONES-D01.dwg



GOBIERNO DE ARAGON

Departamento de Vertebración del Territorio, Movilidad y Vivienda

DIRECCIÓN GENERAL DE CARRETERAS

EL CONSULTOR

POR EL CONSULTOR
D. Jaime Loureda Parrado
I.C.C.P. Nº 18.316

EL INGENIERO DIRECTOR DEL PROYECTO
D. Gonzalo Fernández Llançafido
I.C.C.P. Nº 9.510

ESCALA
0 10 20
1 : 1000
EN ORIGINAL LÍNEA 1

DESIGNACIÓN DE LA OBRA
PROYECTO DE TRAZADO DEL ITINERARIO Nº 3 "ZARAGOZA CENTRAL" DEL PLAN EXTRAORDINARIO DE CARRETERAS DE LA RAA (2020 - 2025)

CLAVE
PT-PEXT-ITI.03

UD. EJECUCIÓN
1

PLANO Nº
15

TÍTULO DEL PLANO
EXPROPIACIONES

FECHA
MARZO-2022
HOJA **02** DE **20**



LEYENDA

- ZONA DE EXPROPIACIÓN
- ZONA DE EXPROPIACIÓN DESCUENTOS
- LÍMITE DE EXPROPIACIÓN
- LÍMITE DE TÉRMINO MUNICIPAL
- PARCELARIO CATASTRAL
- EJE TRAZADO

RÚSTICA URBANA

NOM. FICHERO: 03-UE01-DR-15-LE-EXPROPIACIONES-D01.dwg



GOBIERNO DE ARAGON

Departamento de Vertebración del Territorio, Movilidad y Vivienda

DIRECCIÓN GENERAL DE CARRETERAS

EL CONSULTOR
ALFONSO GARCÍA DE LA TORRE
Ingeniería Civil

POR EL CONSULTOR
D. Jaime Loureda Parrado
I.C.C.P. Nº 18.316

EL INGENIERO DIRECTOR DEL PROYECTO
D. Gonzalo Fernández Sánchez
I.C.C.P. Nº 9.510

ESCALA
0 10 20
1 : 1000
EN ORIGINAL LÍNEA 1

DESIGNACIÓN DE LA OBRA
PROYECTO DE TRAZADO DEL ITINERARIO Nº 3 "ZARAGOZA CENTRAL" DEL PLAN EXTRAORDINARIO DE CARRETERAS DE LA RAA (2020 - 2025)

CLAVE
PT-PEXT-ITI.03

UD. EJECUCIÓN
1

PLANO Nº
15

TÍTULO DEL PLANO
EXPROPIACIONES

FECHA
MARZO-2022
HOJA **03** DE **20**

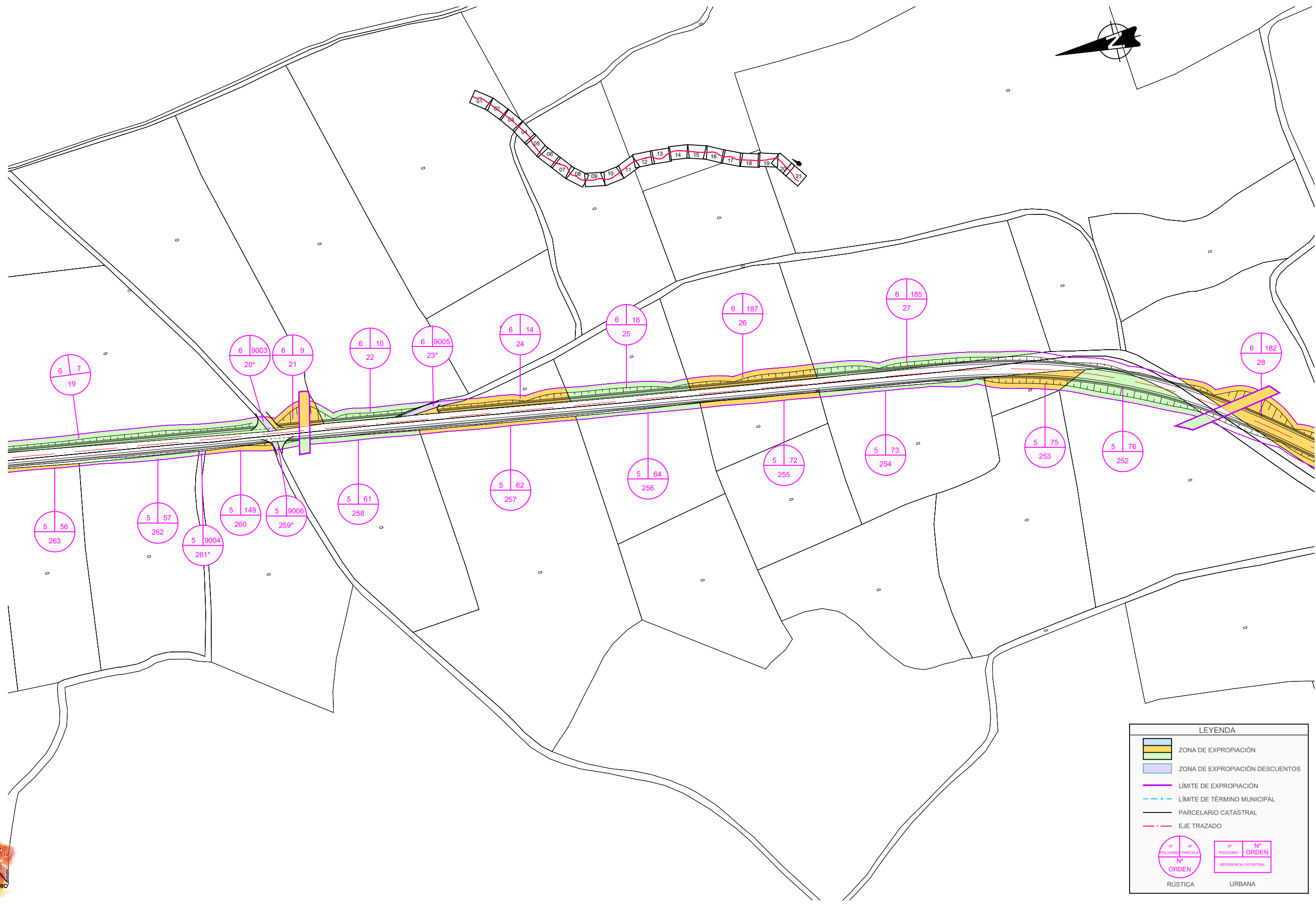
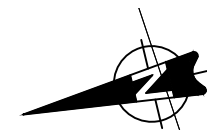

LEYENDA

- ZONA DE EXPROPIACIÓN
- ZONA DE EXPROPIACIÓN DESCUENTOS
- LÍMITE DE EXPROPIACIÓN
- LÍMITE DE TÉRMINO MUNICIPAL
- PARCELARIO CATASTRAL
- EJE TRAZADO

RÚSTICA
 URBANA

NOM. FICHERO: 03-UE01-DR-15-LE-EXPROPIACIONES-001.dwg



GOBIERNO DE ARAGON

Departamento de Vertebración del Territorio, Movilidad y Vivienda

DIRECCIÓN GENERAL DE CARRETERAS

EL CONSULTOR
ALFONSO GARCÍA DE ALBA
Ingeniería Civil

POR EL CONSULTOR
D. Jaime Loureda Parrado
I.C.C.P. Nº 18.316

EL INGENIERO DIRECTOR DEL PROYECTO
D. Gonzalo Fernández Sánchez
I.C.C.P. Nº 9.510

ESCALA
0 10 20
1 : 1000
EN ORIGINAL LÍNEA A1

DESIGNACIÓN DE LA OBRA
PROYECTO DE TRAZADO DEL ITINERARIO Nº 3 "ZARAGOZA CENTRAL" DEL PLAN EXTRAORDINARIO DE CARRETERAS DE LA RAA (2020 - 2025)

CLAVE
PT-PEXT-ITI.03

UD. EJECUCIÓN
1

PLANO Nº
15

TÍTULO DEL PLANO
EXPROPIACIONES

FECHA
MARZO-2022
HOJA **04** DE **20**

LEYENDA

- ZONA DE EXPROPIACIÓN
- ZONA DE EXPROPIACIÓN DESCUENTOS
- LÍMITE DE EXPROPIACIÓN
- LÍMITE DE TÉRMINO MUNICIPAL
- PARCELARIO CATASTRAL
- EJE TRAZADO

Nº POLÍGONO PARCELA / Nº ORDEN (RÚSTICA)
 Nº POLÍGONO Nº ORDEN / REFERENCIA CATASTRAL (URBANA)

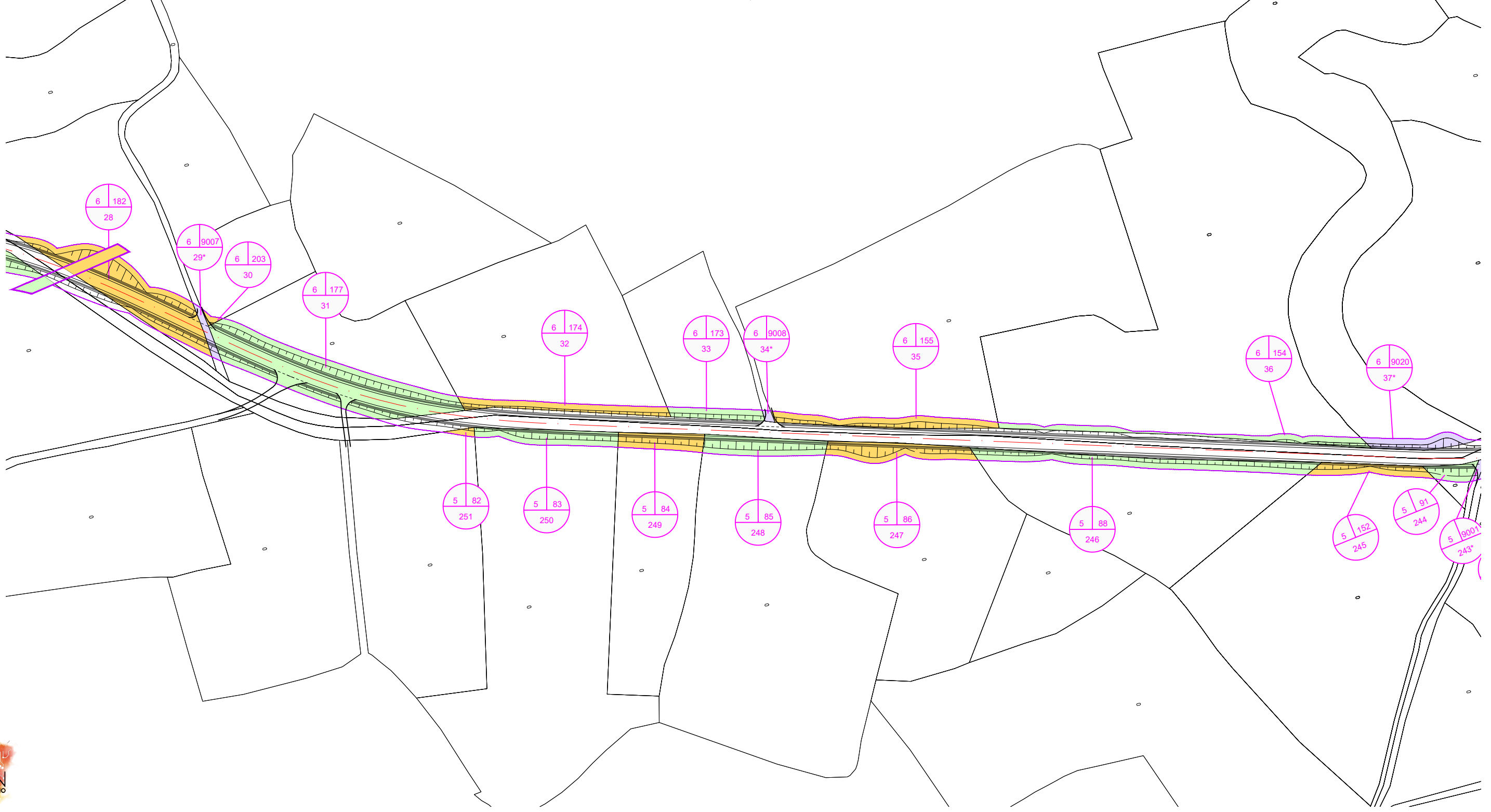
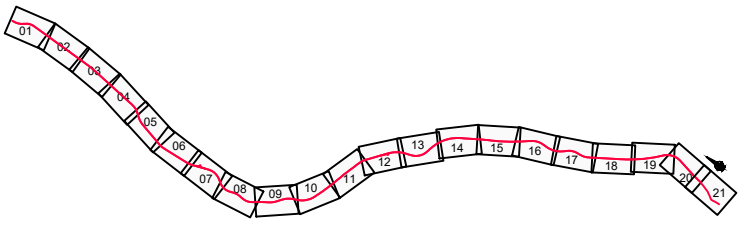

NOM. FICHERO: 03-UE01-DR-15-LE-EXPROPIACIONES-001.dwg



GOBIERNO DE ARAGON

Departamento de Vertebración del Territorio, Movilidad y Vivienda

DIRECCIÓN GENERAL DE CARRETERAS

EL CONSULTOR

POR EL CONSULTOR
 D. Jaime Loureda Parrado
 I.C.C.P. Nº 18.316

EL INGENIERO DIRECTOR DEL PROYECTO
 D. Gonzalo Fernández Sánchez
 I.C.C.P. Nº 9.510

ESCALA
 0 10 20
1 : 1000
 EN ORIGINAL LÍNEA A1

DESIGNACIÓN DE LA OBRA
PROYECTO DE TRAZADO DEL ITINERARIO Nº 3 "ZARAGOZA CENTRAL" DEL PLAN EXTRAORDINARIO DE CARRETERAS DE LA RAA (2020 - 2025)

CLAVE
PT-PEXT-ITI.03

UD. EJECUCIÓN
1

PLANO Nº
15

TÍTULO DEL PLANO
EXPROPIACIONES

FECHA
MARZO-2022
 HOJA **05** DE **20**



LEYENDA

- ZONA DE EXPROPIACIÓN
- ZONA DE EXPROPIACIÓN DESCUENTOS
- LÍMITE DE EXPROPIACIÓN
- LÍMITE DE TÉRMINO MUNICIPAL
- PARCELARIO CATASTRAL
- EJE TRAZADO

| | |
|----------------------|---------|
| Polígono | Parcela |
| Nº | Nº |
| Orden | Orden |
| Referencia Catastral | |
| RÚSTICA | URBANA |

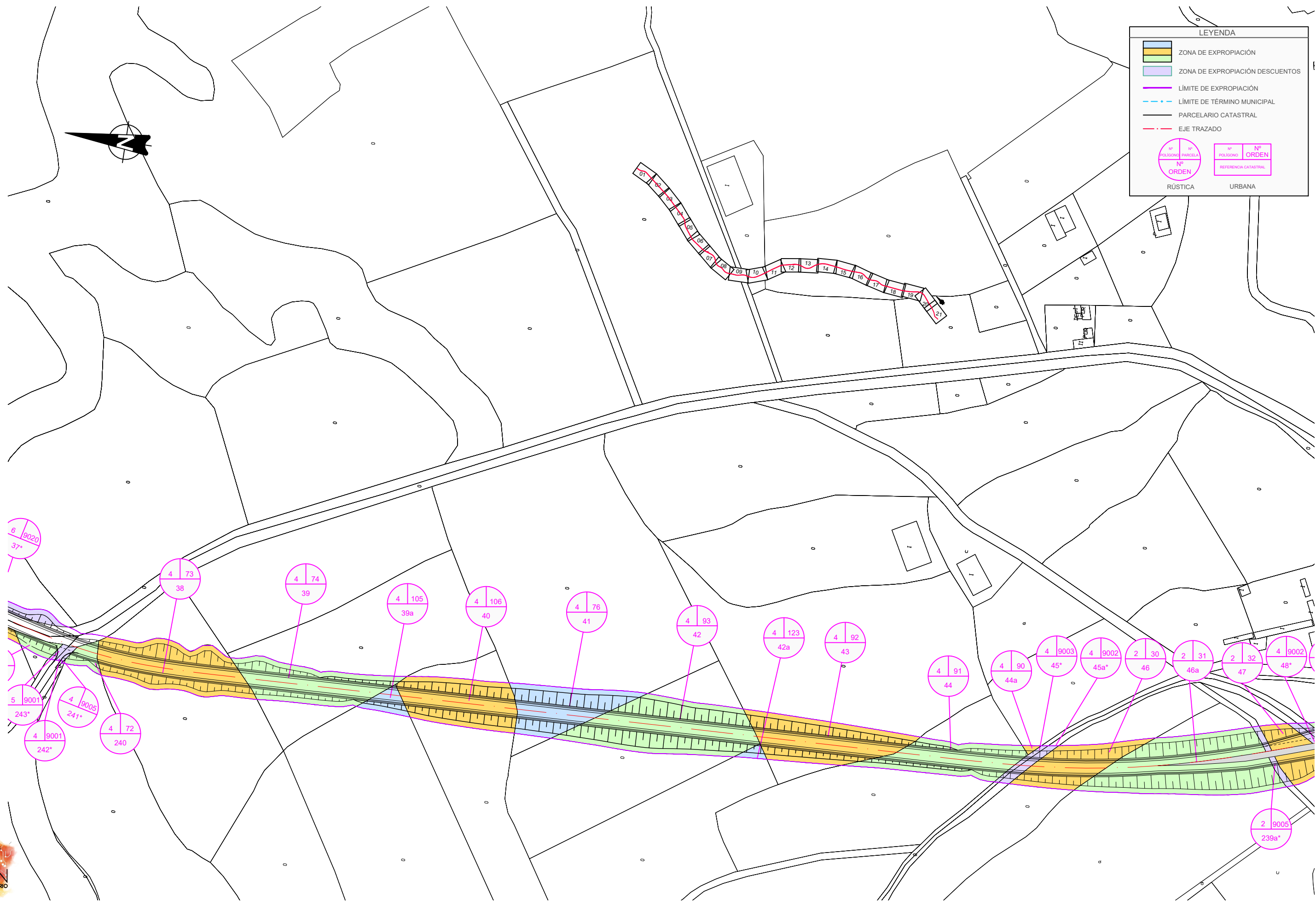

NOM.: FICHERO:03-UE01-DR-15-LE-EXPROPIACIONES-001.dwg



GOBIERNO DE ARAGON

Departamento de Vertebración del Territorio, Movilidad y Vivienda

DIRECCIÓN GENERAL DE CARRETERAS

EL CONSULTOR
ALFONSO GARCÍA DE HARO
Ingeniería Civil

POR EL CONSULTOR
D. Jaime Loureda Parrado
I.C.C.P. Nº 18.316

EL INGENIERO DIRECTOR DEL PROYECTO
D. Gonzalo Fernández Sánchez
I.C.C.P. Nº 9.510

ESCALA
0 10 20
1 : 1000
EN ORIGINAL LINE A1

DESIGNACIÓN DE LA OBRA
PROYECTO DE TRAZADO DEL ITINERARIO Nº 3 "ZARAGOZA CENTRAL"
DEL PLAN EXTRAORDINARIO DE CARRETERAS DE LA RAA (2020 - 2025)

CLAVE
PT-PEXT-ITI.03

UD. EJECUCIÓN
1

PLANO Nº
15

TÍTULO DEL PLANO
EXPROPIACIONES

FECHA
MARZO-2022
HOJA 06 DE 20

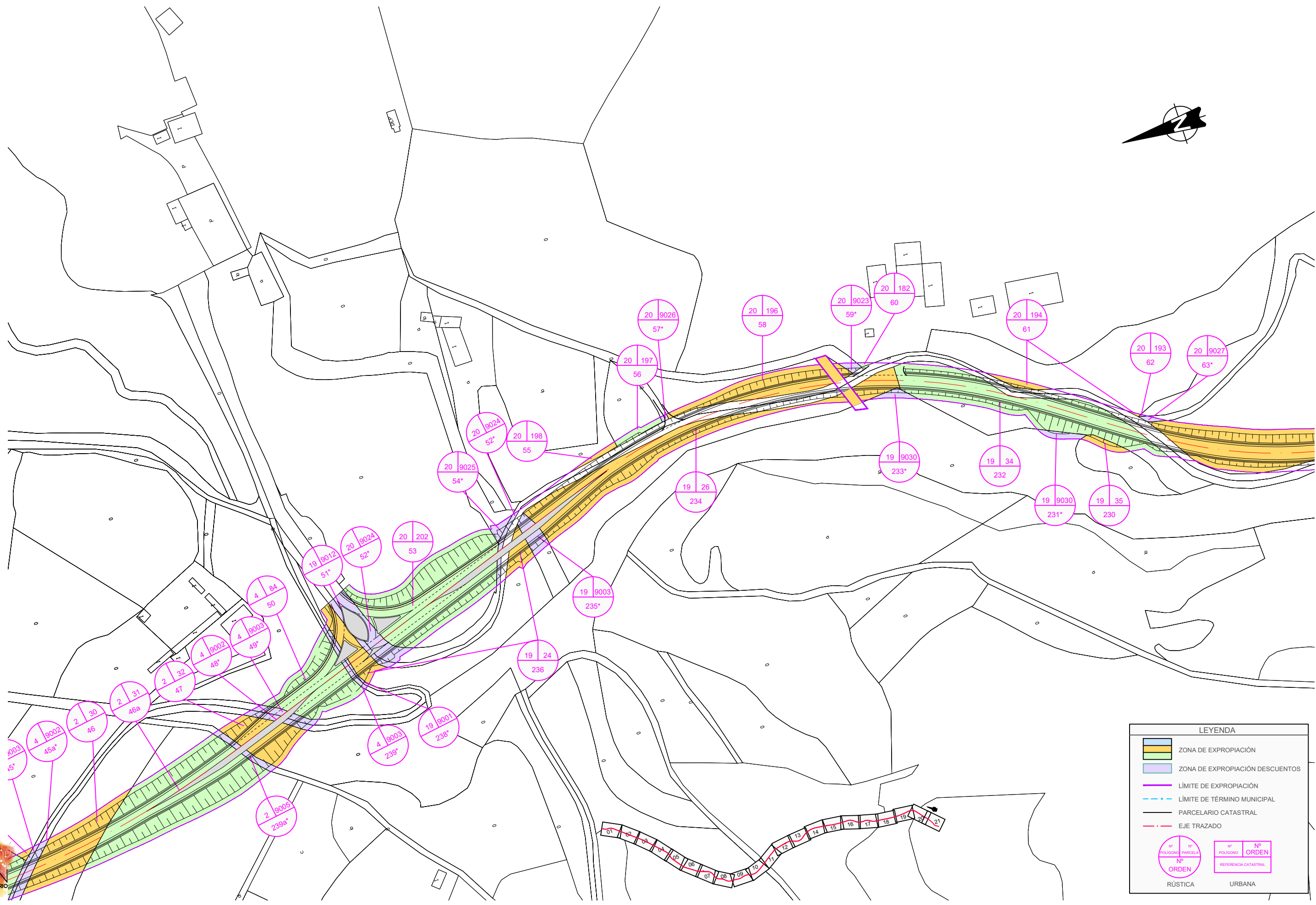

LEYENDA

- ZONA DE EXPROPIACIÓN
- ZONA DE EXPROPIACIÓN DESCUENTOS
- LÍMITE DE EXPROPIACIÓN
- LÍMITE DE TÉRMINO MUNICIPAL
- PARCELARIO CATASTRAL
- EJE TRAZADO

| | | | | | | | | | | | |
|--|---|-------------|------------|-------------------------|-------------------------|---------|-------------|----------|----------|-------------------------|--------|
| <table border="1" style="width: 100%; border-collapse: collapse;"> <tr> <td style="width: 50%; padding: 2px;"> <table border="1" style="width: 100%; border-collapse: collapse;"> <tr> <td style="width: 50%; padding: 2px;">Nº POLIGONO</td> <td style="width: 50%; padding: 2px;">Nº PARCELA</td> </tr> <tr> <td style="width: 50%; padding: 2px;">Nº ORDEN</td> <td style="width: 50%; padding: 2px;">Nº REFERENCIA CATASTRAL</td> </tr> </table> </td> <td style="width: 50%; padding: 2px;">RÚSTICA</td> </tr> <tr> <td style="width: 50%; padding: 2px;">Nº POLIGONO</td> <td style="width: 50%; padding: 2px;">Nº ORDEN</td> </tr> <tr> <td style="width: 50%; padding: 2px;">Nº ORDEN</td> <td style="width: 50%; padding: 2px;">Nº REFERENCIA CATASTRAL</td> </tr> </table> | <table border="1" style="width: 100%; border-collapse: collapse;"> <tr> <td style="width: 50%; padding: 2px;">Nº POLIGONO</td> <td style="width: 50%; padding: 2px;">Nº PARCELA</td> </tr> <tr> <td style="width: 50%; padding: 2px;">Nº ORDEN</td> <td style="width: 50%; padding: 2px;">Nº REFERENCIA CATASTRAL</td> </tr> </table> | Nº POLIGONO | Nº PARCELA | Nº ORDEN | Nº REFERENCIA CATASTRAL | RÚSTICA | Nº POLIGONO | Nº ORDEN | Nº ORDEN | Nº REFERENCIA CATASTRAL | URBANA |
| <table border="1" style="width: 100%; border-collapse: collapse;"> <tr> <td style="width: 50%; padding: 2px;">Nº POLIGONO</td> <td style="width: 50%; padding: 2px;">Nº PARCELA</td> </tr> <tr> <td style="width: 50%; padding: 2px;">Nº ORDEN</td> <td style="width: 50%; padding: 2px;">Nº REFERENCIA CATASTRAL</td> </tr> </table> | Nº POLIGONO | Nº PARCELA | Nº ORDEN | Nº REFERENCIA CATASTRAL | RÚSTICA | | | | | | |
| Nº POLIGONO | Nº PARCELA | | | | | | | | | | |
| Nº ORDEN | Nº REFERENCIA CATASTRAL | | | | | | | | | | |
| Nº POLIGONO | Nº ORDEN | | | | | | | | | | |
| Nº ORDEN | Nº REFERENCIA CATASTRAL | | | | | | | | | | |

NOM. FICHERO: 03-UE01-DR-15-LE-EXPROPIACIONES-001.dwg
 PLAN EXTRAORDINARIO 2020-2025

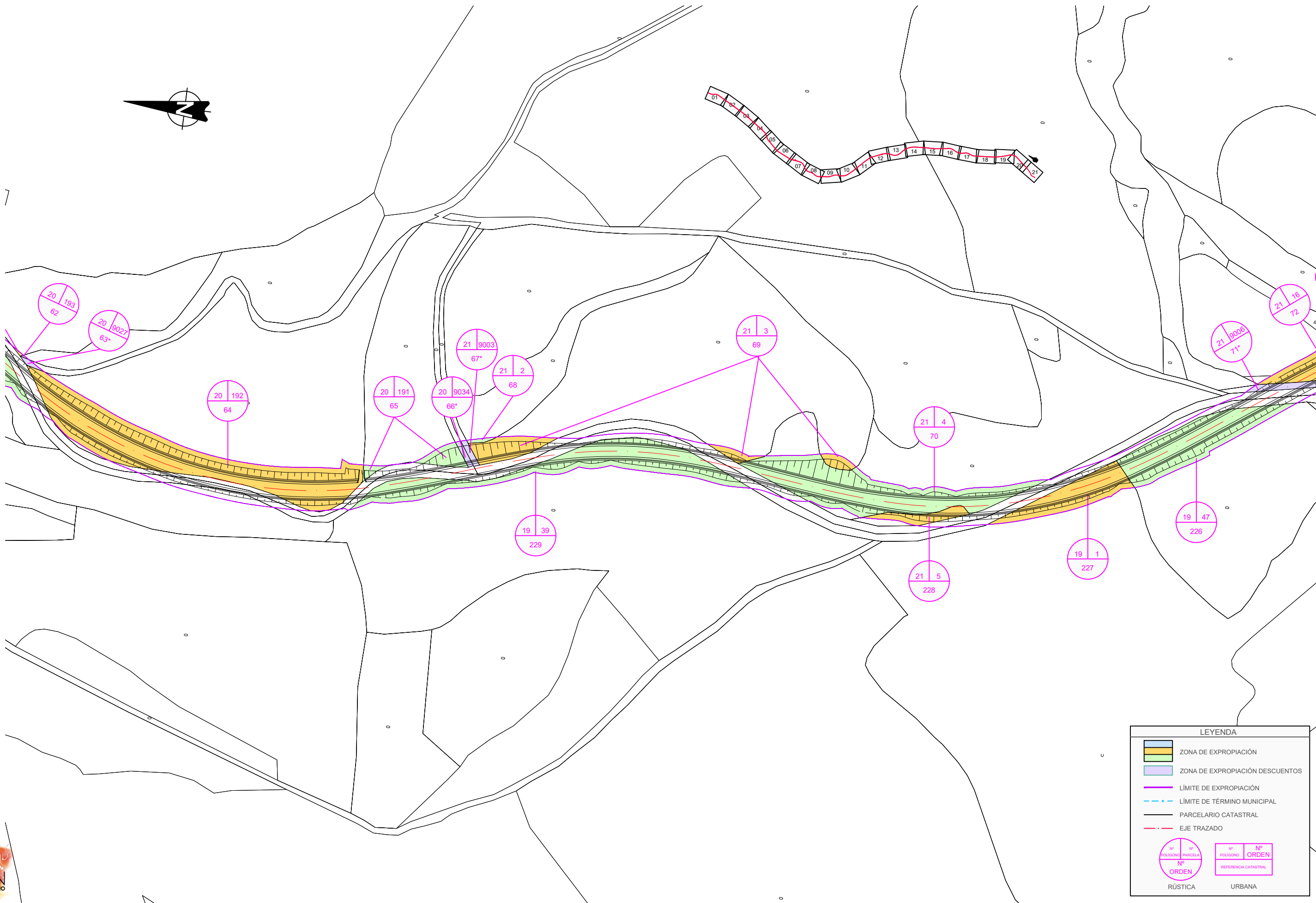

LEYENDA

- ZONA DE EXPROPIACIÓN
- ZONA DE EXPROPIACIÓN DESCUENTOS
- LÍMITE DE EXPROPIACIÓN
- LÍMITE DE TÉRMINO MUNICIPAL
- PARCELARIO CATASTRAL
- EJE TRAZADO

RÚSTICA URBANA

NOM. FICHERO: 03-UE01-DR-15-LE-EXPROPIACIONES-001.dwg



GOBIERNO DE ARAGON

Departamento de Vertebración del Territorio, Movilidad y Vivienda

DIRECCIÓN GENERAL DE CARRETERAS

EL CONSULTOR

POR EL CONSULTOR
D. Jaime Loureda Farrado
I.C.C.P. Nº 18.316

EL INGENIERO DIRECTOR DEL PROYECTO
D. Gonzalo Fernández Sánchez
I.C.C.P. Nº 9.510

ESCALA
0 10 20
1 : 1000
EN ORIGINAL LÍNEA A1

DESIGNACIÓN DE LA OBRA
PROYECTO DE TRAZADO DEL ITINERARIO Nº 3 "ZARAGOZA CENTRAL" DEL PLAN EXTRAORDINARIO DE CARRETERAS DE LA RAA (2020 - 2025)

CLAVE
PT-PEXT-ITI.03

UD. EJECUCIÓN
1

PLANO Nº
15

TÍTULO DEL PLANO
EXPROPIACIONES

FECHA
MARZO-2022
HOJA **08** DE **20**

NOM.: FICHERO.ITI_03-UE01-DR-15-LE-EXPROPIACIONES-D01.dwg

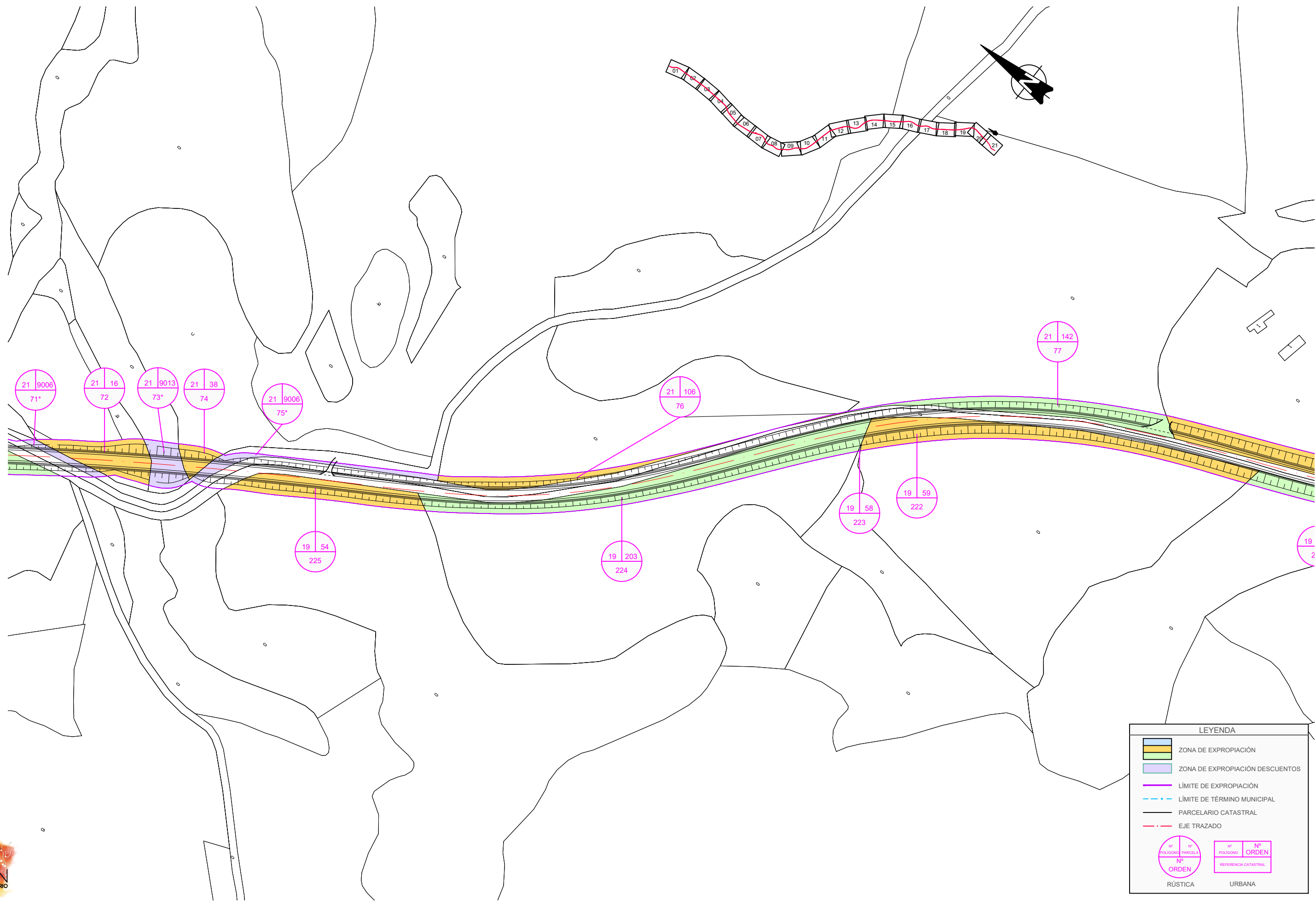

LEYENDA

- ZONA DE EXPROPIACIÓN
- ZONA DE EXPROPIACIÓN DESCUENTOS
- ZONA DE EXPROPIACIÓN DESCUENTOS
- LÍMITE DE EXPROPIACIÓN
- LÍMITE DE TÉRMINO MUNICIPAL
- PARCELARIO CATASTRAL
- EJE TRAZADO

Nº POLIGONO
 Nº PARCELA
 Nº ORDEN

 RÚSTICA

Nº POLIGONO
 Nº ORDEN

 URBANA

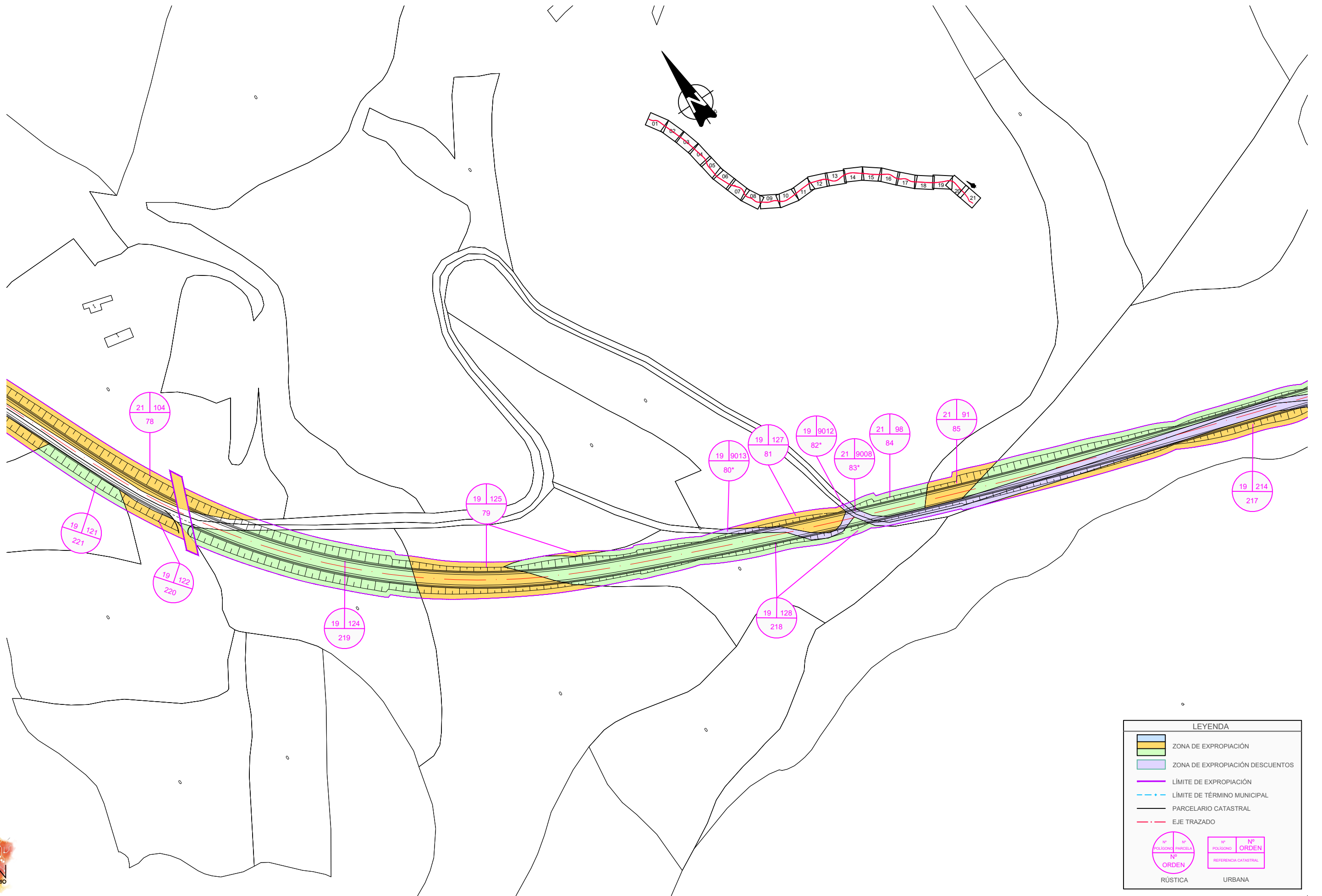

LEYENDA

- ZONA DE EXPROPIACIÓN
- ZONA DE EXPROPIACIÓN DESCUENTOS
- LÍMITE DE EXPROPIACIÓN
- LÍMITE DE TÉRMINO MUNICIPAL
- PARCELARIO CATASTRAL
- EJE TRAZADO

Nº POLIGONO PARCELA
 Nº ORDEN
 RÚSTICA

Nº POLIGONO
 Nº ORDEN
 REFERENCIA CATASTRAL
 URBANA

NOM. FICHERO: 03-UE01-DR-15-LE-EXPROPIACIONES-001.dwg



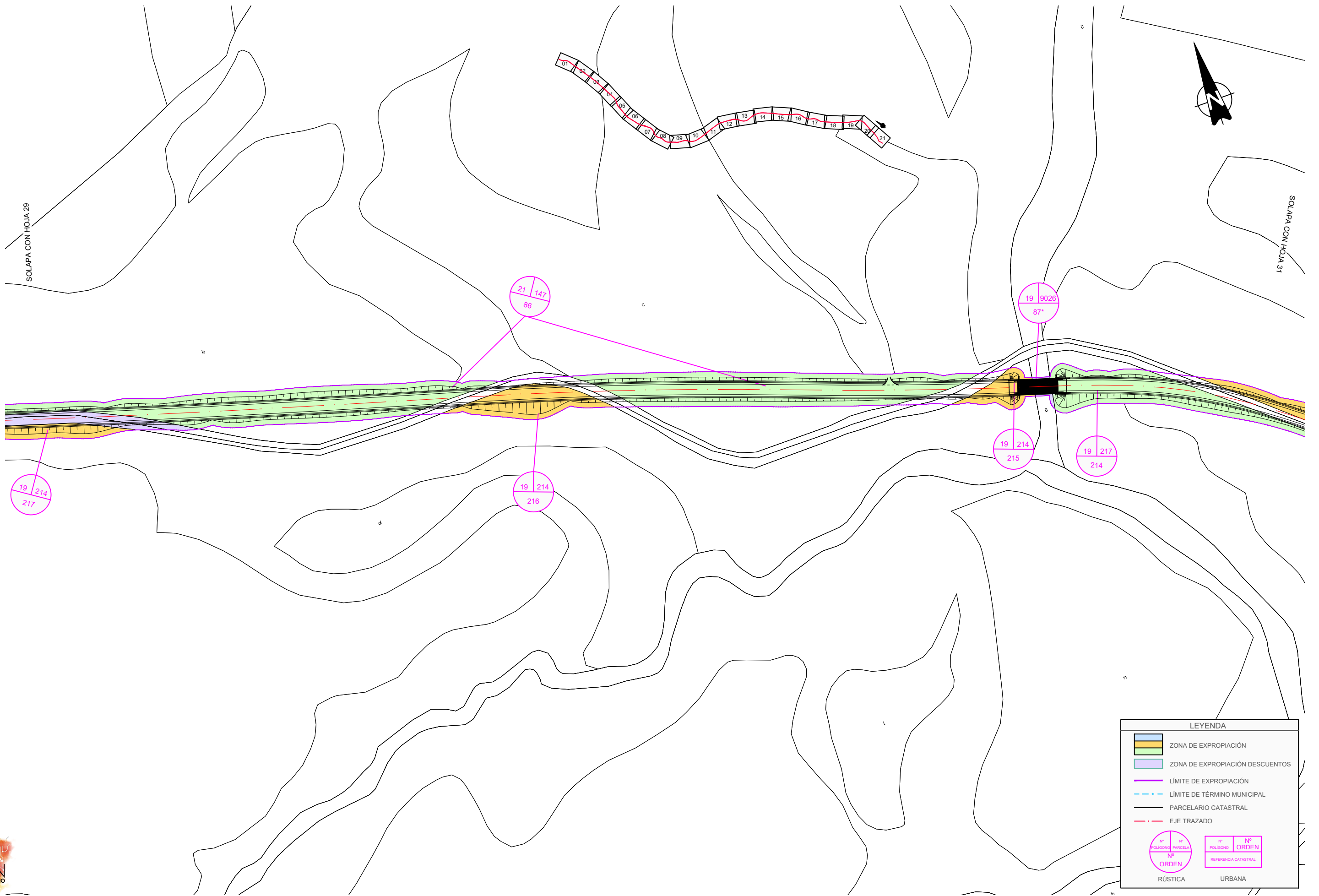

LEYENDA

- ZONA DE EXPROPIACIÓN
- ZONA DE EXPROPIACIÓN DESCUENTOS
- LÍMITE DE EXPROPIACIÓN
- LÍMITE DE TÉRMINO MUNICIPAL
- PARCELARIO CATASTRAL
- EJE TRAZADO

Nº POLIGONO PARCELA / Nº ORDEN
 Nº POLIGONO / Nº ORDEN
 Nº ORDEN / REFERENCIA CATASTRAL
 RÚSTICA / URBANA

NOM. FICHERO: 03-UE01-DR-15-LE-EXPROPIACIONES-001.dwg



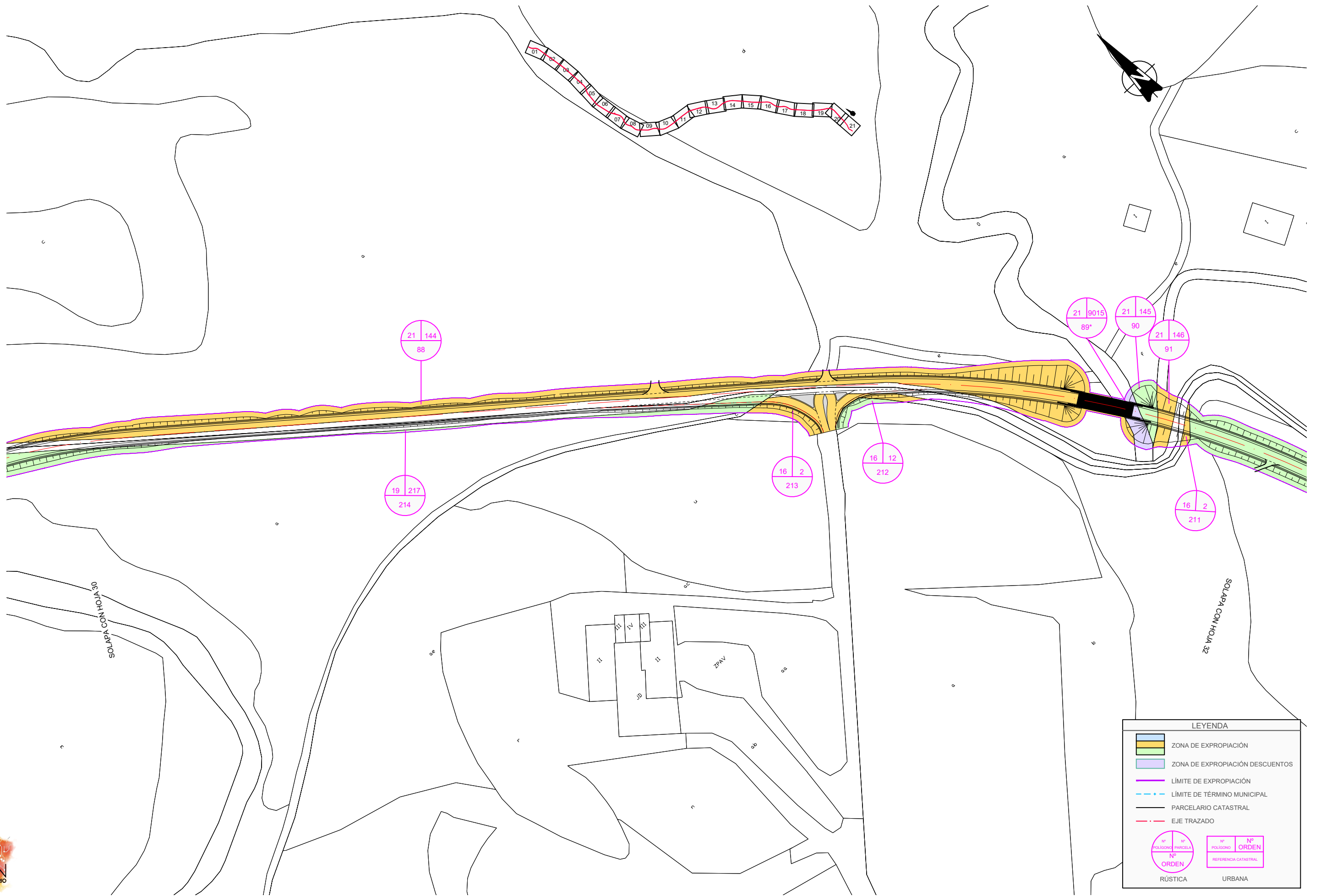

LEYENDA

- ZONA DE EXPROPIACIÓN
- ZONA DE EXPROPIACIÓN DESCUENTOS
- LÍMITE DE EXPROPIACIÓN
- LÍMITE DE TÉRMINO MUNICIPAL
- PARCELARIO CATASTRAL
- EJE TRAZADO

Nº POLIGONO
 Nº PARCELA
 Nº ORDEN

 RÚSTICA

Nº POLIGONO
 Nº ORDEN

 URBANA

NOM. FICHERO: 03-UE01-DR-15-LE-EXPROPIACIONES-D01.dwg



GOBIERNO DE ARAGON

Departamento de Vertebración del Territorio, Movilidad y Vivienda

DIRECCIÓN GENERAL DE CARRETERAS

EL CONSULTOR

 ALFONSO GARCÍA DE LA ROSA
 Ingeniero Civil

POR EL CONSULTOR

 D. Jaime Loureda Parrado
 I.C.C.P. Nº 18.316

EL INGENIERO DIRECTOR DEL PROYECTO

 D. Gonzalo Fernández Sánchez
 I.C.C.P. Nº 9.510

ESCALA

1 : 1000
 EN ORIGINAL LÍNEA A1

DESIGNACIÓN DE LA OBRA
PROYECTO DE TRAZADO DEL ITINERARIO Nº 3 "ZARAGOZA CENTRAL" DEL PLAN EXTRAORDINARIO DE CARRETERAS DE LA RAA (2020 - 2025)

CLAVE
PT-PEXT-ITI.03

UD. EJECUCIÓN
1

PLANO Nº
15

TÍTULO DEL PLANO
EXPROPIACIONES

FECHA
MARZO-2022
 HOJA **12** DE **20**

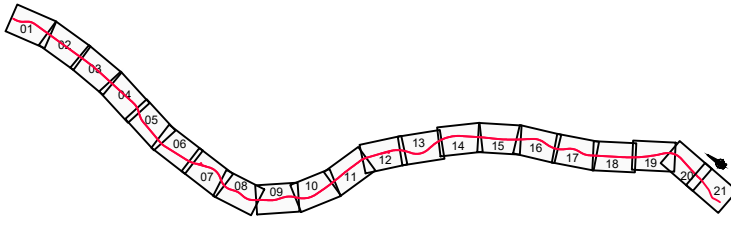
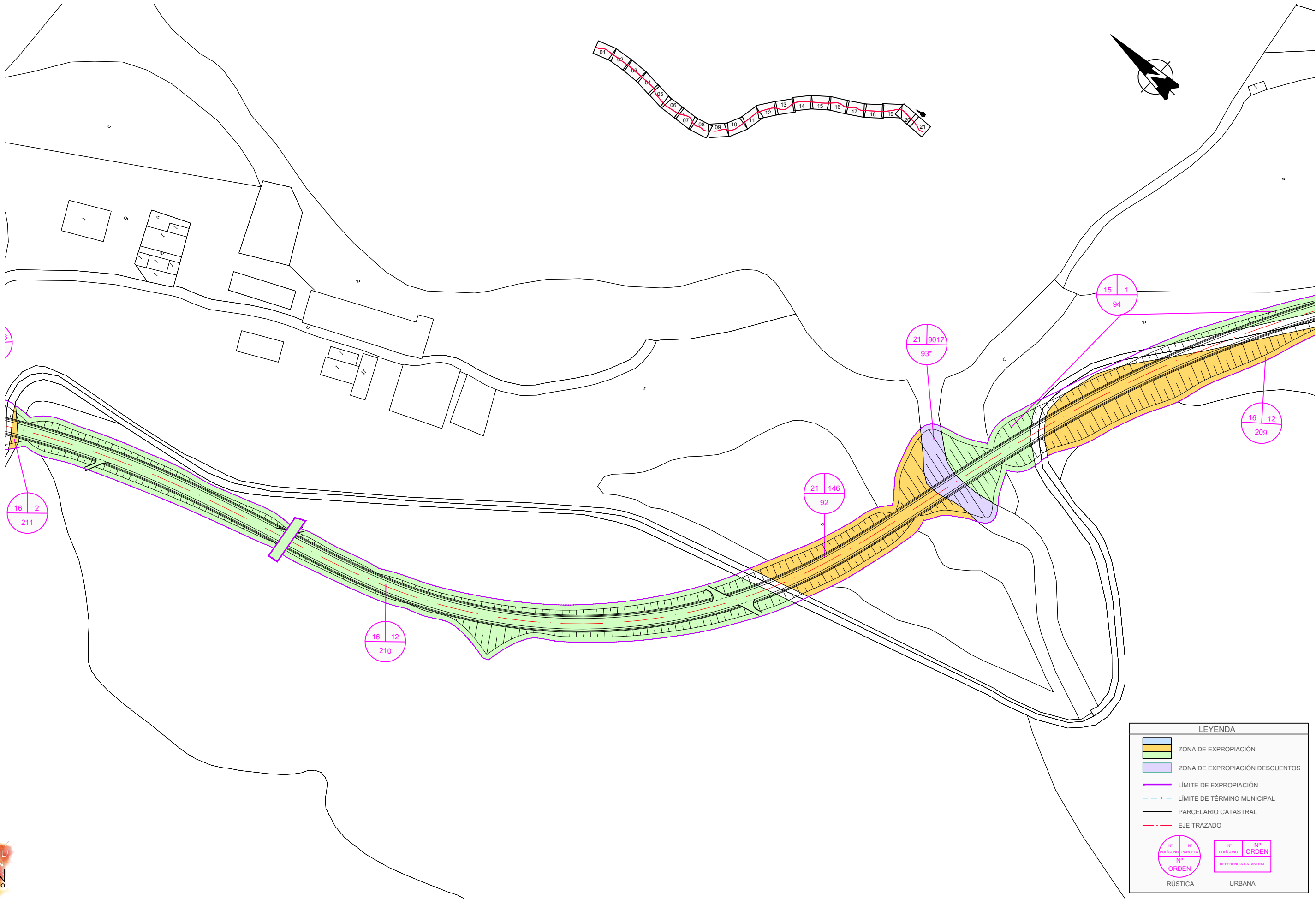

LEYENDA

- ZONA DE EXPROPIACIÓN
- ZONA DE EXPROPIACIÓN DESCUENTOS
- LÍMITE DE EXPROPIACIÓN
- LÍMITE DE TÉRMINO MUNICIPAL
- PARCELARIO CATASTRAL
- EJE TRAZADO

| | | | |
|-------------|------------|-------------|----------|
| Nº POLIGONO | Nº PARCELA | Nº POLIGONO | Nº ORDEN |
| RÚSTICA | | URBANA | |

NOM. FICHERO: 03-UE01-DR-15-LE-EXPROPIACIONES-D01.dwg



GOBIERNO DE ARAGON

Departamento de Vertebración del Territorio, Movilidad y Vivienda

DIRECCIÓN GENERAL DE CARRETERAS

EL CONSULTOR

POR EL CONSULTOR
 D. Jaime Loureda Farrado
 I.C.C.P. Nº 18.316

EL INGENIERO DIRECTOR DEL PROYECTO
 D. Gonzalo Fernández Manzanedo
 I.C.C.P. Nº 9.510

ESCALA
 0 10 20
1 : 1000
 EN ORIGINAL LÍNEA 1

DESIGNACIÓN DE LA OBRA
PROYECTO DE TRAZADO DEL ITINERARIO Nº 3 "ZARAGOZA CENTRAL" DEL PLAN EXTRAORDINARIO DE CARRETERAS DE LA RAA (2020 - 2025)

CLAVE
PT-PEXT-ITI.03

UD. EJECUCIÓN
1

PLANO Nº
15

TÍTULO DEL PLANO
EXPROPIACIONES

FECHA
MARZO-2022
 HOJA **13** DE **20**

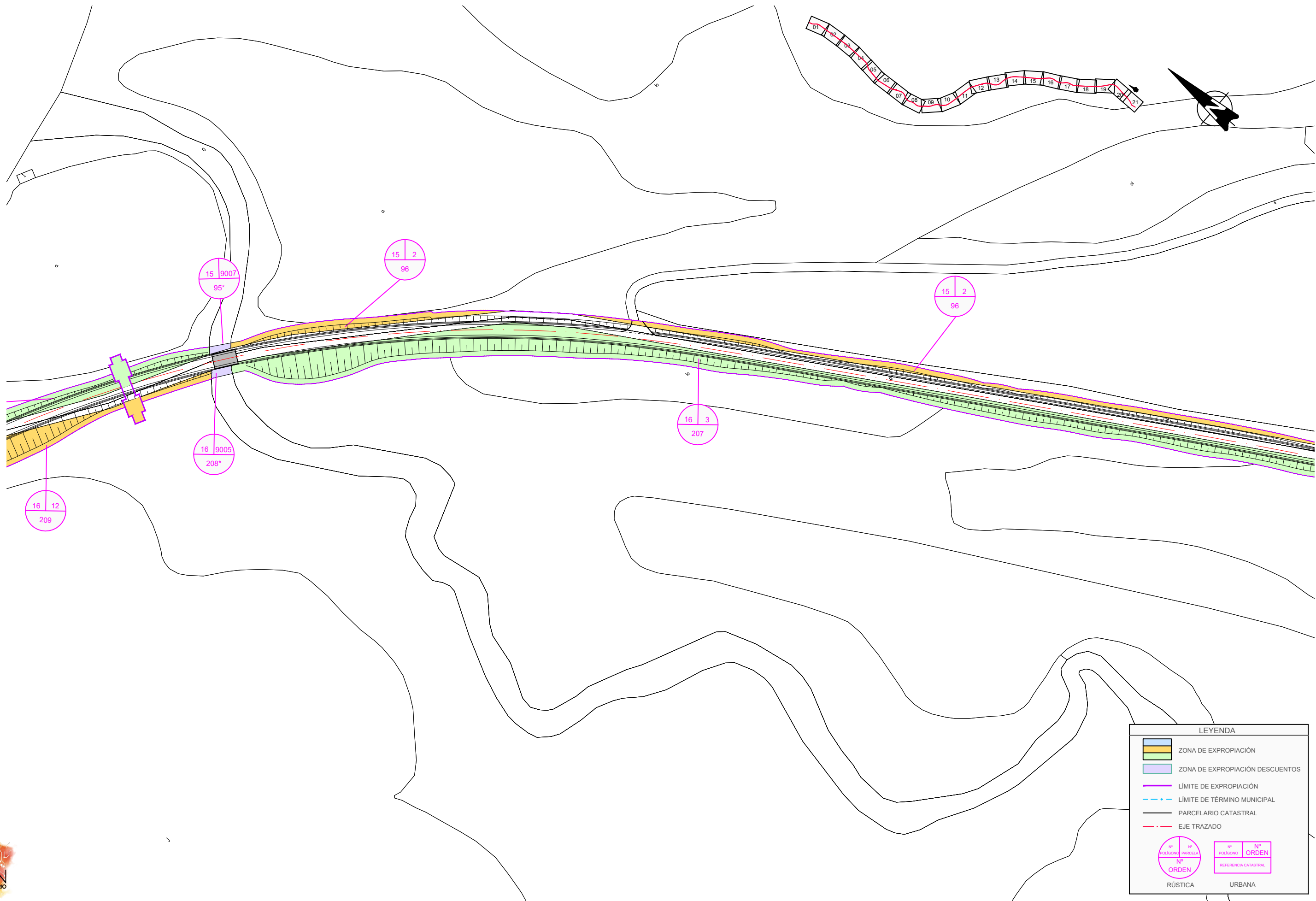

LEYENDA

- ZONA DE EXPROPIACIÓN
- ZONA DE EXPROPIACIÓN DESCUENTOS
- LÍMITE DE EXPROPIACIÓN
- LÍMITE DE TÉRMINO MUNICIPAL
- PARCELARIO CATASTRAL
- EJE TRAZADO

| | |
|---------------------|-------------------------|
| | |
| Nº POLIGONO PARCELA | Nº POLIGONO ORDEN |
| Nº ORDEN | Nº REFERENCIA CATASTRAL |
| RÚSTICA | URBANA |

NOM. FICHERO: 03-UE01-DR-15-LE-EXPROPIACIONES-001.dwg



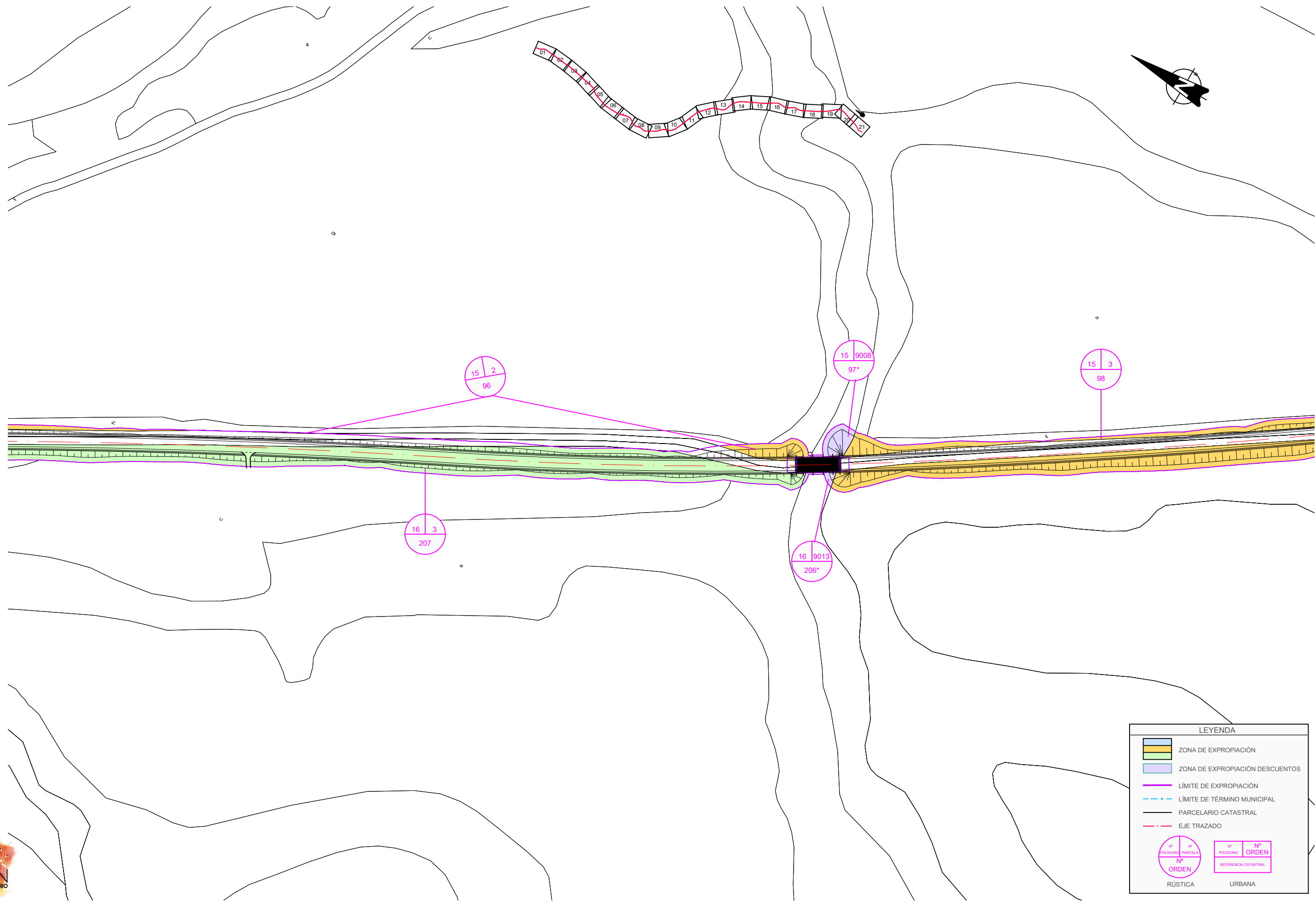

LEYENDA

- ZONA DE EXPROPIACIÓN
- ZONA DE EXPROPIACIÓN DESCUENTOS
- LÍMITE DE EXPROPIACIÓN
- LÍMITE DE TÉRMINO MUNICIPAL
- PARCELARIO CATASTRAL
- EJE TRAZADO

RÚSTICA URBANA

NOM. FICHERO: 03-UE01-DR-15-LE-EXPROPIACIONES-D01.dwg



Departamento de Vertebración del Territorio, Movilidad y Vivienda

DIRECCIÓN GENERAL DE CARRETERAS



D. Jaime Loureda Parrado I.C.C.P. Nº 18.316

D. Gonzalo Fernández Sánchez I.C.C.P. Nº 9.510

ESCALA 1 : 1000 EN ORIGINAL LÍNEA A1

PROYECTO DE TRAZADO DEL ITINERARIO Nº 3 "ZARAGOZA CENTRAL" DEL PLAN EXTRAORDINARIO DE CARRETERAS DE LA RAA (2020 - 2025)

CLAVE PT-PEXT-ITI.03

UD. EJECUCIÓN 1

PLANO Nº 15

TÍTULO DEL PLANO EXPROPIACIONES

FECHA MARZO-2022 HOJA 15 DE 20



LEYENDA

- ZONA DE EXPROPIACIÓN
- ZONA DE EXPROPIACIÓN DESCUENTOS
- LÍMITE DE EXPROPIACIÓN
- LÍMITE DE TÉRMINO MUNICIPAL
- PARCELARIO CATASTRAL
- EJE TRAZADO

15 9601
99°

15 4
100

16 4
205

15 4
100

39 9004
102°

39 1
101

39 7
103

37 1
204

37 2
203

37 9034
202°

15 9601
99°

15 4
100

16 4
205

15 4
100

39 9004
102°

39 1
101

39 7
103

37 1
204

37 2
203

37 9034
202°

NOM. FICHERO: 03-UE01-DR-15-LE-EXPROPIACIONES-001.dwg





LEYENDA

- ZONA DE EXPROPIACIÓN
- ZONA DE EXPROPIACIÓN DESCUENTOS
- ZONA DE EXPROPIACIÓN DESCUENTOS
- LÍMITE DE EXPROPIACIÓN
- LÍMITE DE TÉRMINO MUNICIPAL
- PARCELARIO CATASTRAL
- EJE TRAZADO

Nº POLIGONO
 Nº PARCELA
 Nº ORDEN

 RÚSTICA

Nº POLIGONO
 Nº ORDEN
 Nº REFERENCIA CATASTRAL

 URBANA

NOM.: FICHERO.ITI_03-UE01-DR-15-LE-EXPROPIACIONES-D01.dwg





LEYENDA

- ZONA DE EXPROPIACIÓN
- ZONA DE EXPROPIACIÓN DESCUENTOS
- LÍMITE DE EXPROPIACIÓN
- LÍMITE DE TÉRMINO MUNICIPAL
- PARCELARIO CATASTRAL
- EJE TRAZADO

Nº POLIGONO PARCELA
 Nº ORDEN
 RÚSTICA

Nº POLIGONO ORDEN
 Nº ORDEN
 REFERENCIA CATASTRAL
 URBANA

NOM. FICHERO: 03-UE01-DR-15-LE-EXPROPIACIONES-001.dwg



GOBIERNO DE ARAGON

Departamento de Vertebración del Territorio, Movilidad y Vivienda

DIRECCIÓN GENERAL DE CARRETERAS

EL CONSULTOR

POR EL CONSULTOR

EL INGENIERO DIRECTOR DEL PROYECTO

ESCALA
1 : 1000
 EN ORIGINAL LÍNEA A1

DESIGNACIÓN DE LA OBRA
PROYECTO DE TRAZADO DEL ITINERARIO Nº 3 "ZARAGOZA CENTRAL" DEL PLAN EXTRAORDINARIO DE CARRETERAS DE LA RAA (2020 - 2025)

CLAVE
PT-PEXT-ITI.03

UD. EJECUCIÓN
1

PLANO Nº
15

TÍTULO DEL PLANO
EXPROPIACIONES

FECHA
MARZO-2022
 HOJA **18** DE **20**

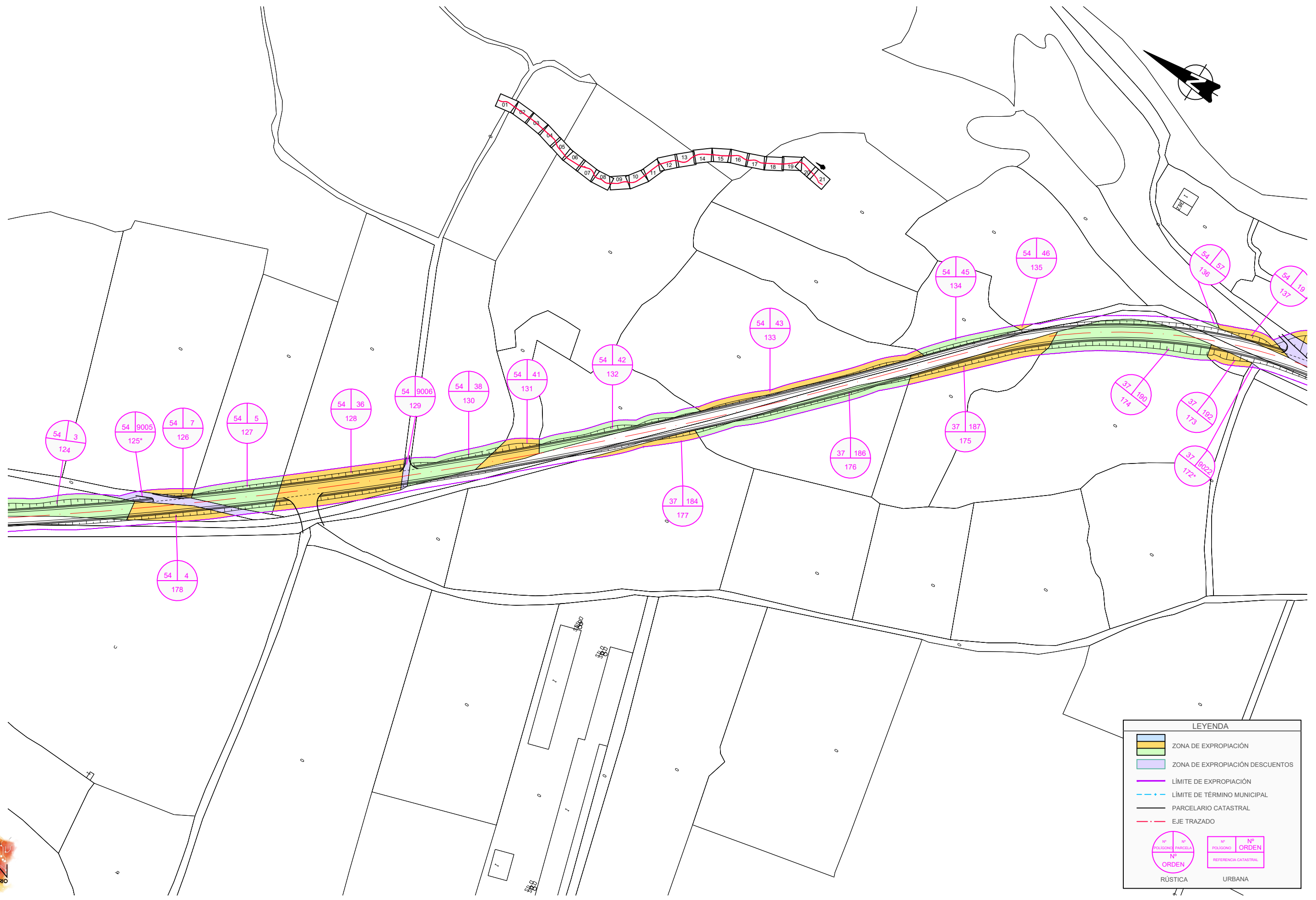

LEYENDA

- ZONA DE EXPROPIACIÓN
- ZONA DE EXPROPIACIÓN DESCUENTOS
- LÍMITE DE EXPROPIACIÓN
- LÍMITE DE TÉRMINO MUNICIPAL
- PARCELARIO CATASTRAL
- EJE TRAZADO

| | |
|-------------------------------------|-----------------------------|
| Nº POLIGONO PARCELA Nº ORDEN | Nº POLIGONO Nº ORDEN |
| RÚSTICA | URBANA |

NOM. FICHERO: 03-UE01-DR-15-LE-EXPROPIACIONES-D01.dwg



GOBIERNO DE ARAGON

Departamento de Vertebración del Territorio, Movilidad y Vivienda

DIRECCIÓN GENERAL DE CARRETERAS

EL CONSULTOR

POR EL CONSULTOR
D. Jaime Loureda Parrado
I.C.C.P. Nº 18.316

EL INGENIERO DIRECTOR DEL PROYECTO
D. Gonzalo Fernández
I.C.C.P. Nº 9.510

ESCALA
0 10 20
1 : 1000
EN ORIGINAL LÍNEA A1

DESIGNACIÓN DE LA OBRA
PROYECTO DE TRAZADO DEL ITINERARIO Nº 3 "ZARAGOZA CENTRAL" DEL PLAN EXTRAORDINARIO DE CARRETERAS DE LA RAA (2020 - 2025)

CLAVE
PT-PEXT-ITI.03

UD. EJECUCIÓN
1

PLANO Nº
15

TÍTULO DEL PLANO
EXPROPIACIONES

FECHA
MARZO-2022
HOJA **19** DE **20**

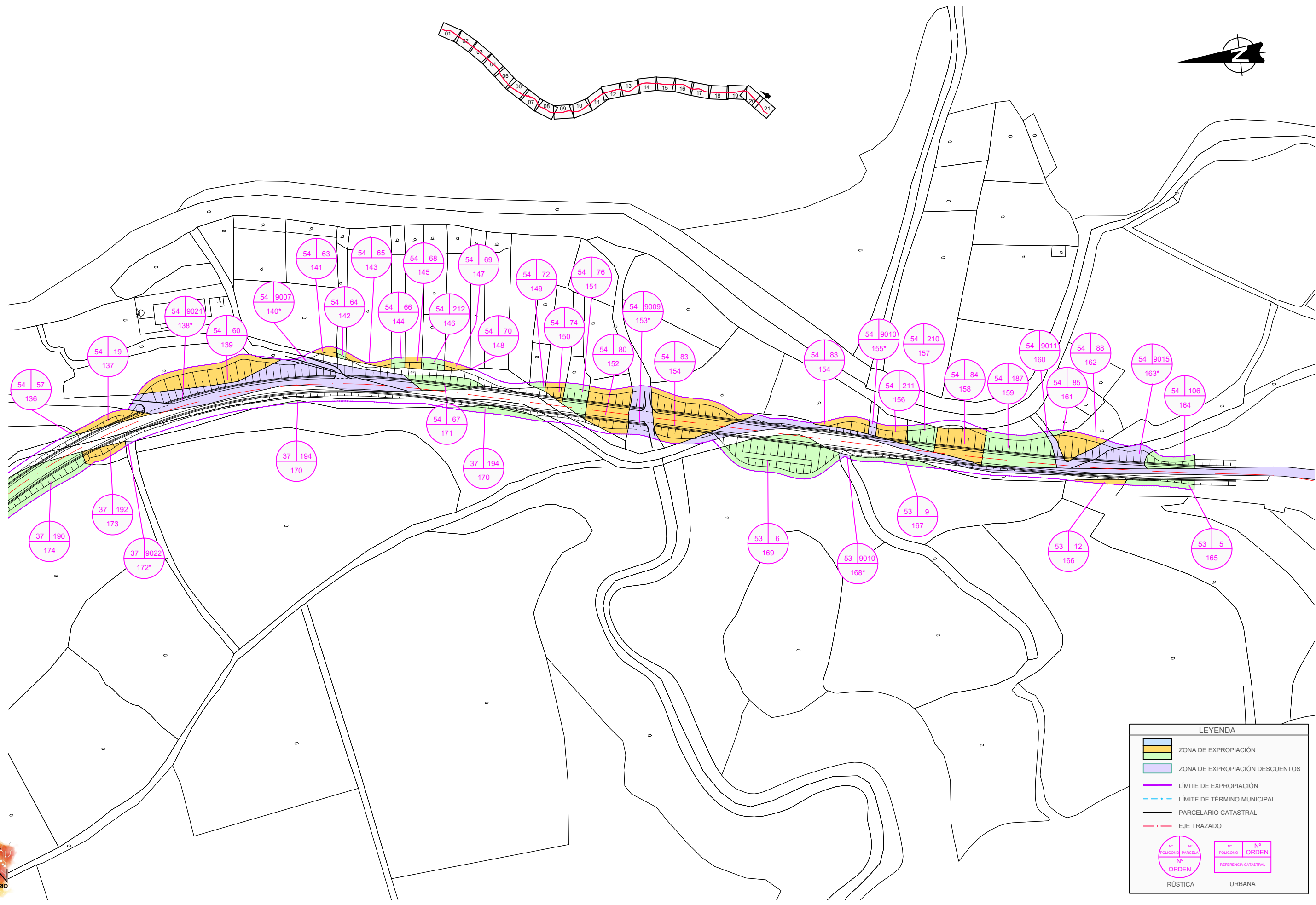
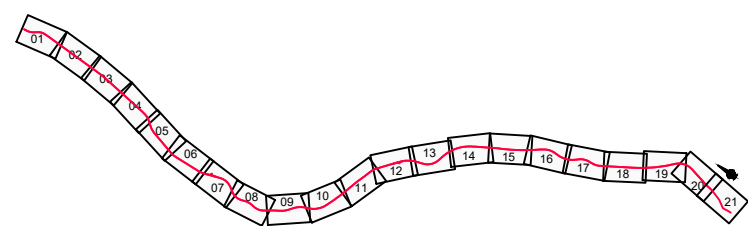

LEYENDA

- ZONA DE EXPROPIACIÓN
- ZONA DE EXPROPIACIÓN DESCUENTOS
- LÍMITE DE EXPROPIACIÓN
- LÍMITE DE TÉRMINO MUNICIPAL
- PARCELARIO CATASTRAL
- EJE TRAZADO

RÚSTICA
 URBANA

NOM. FICHERO: 03-UE01-DR-15-LE-EXPROPIACIONES-D01.dwg



GOBIERNO DE ARAGON

Departamento de Vertebración del Territorio, Movilidad y Vivienda

DIRECCIÓN GENERAL DE CARRETERAS

EL CONSULTOR

POR EL CONSULTOR
D. Jaime Loureda Parrado
I.C.C.P. Nº 18.316

EL INGENIERO DIRECTOR DEL PROYECTO
D. Gonzalo Fernández Sánchez
I.C.C.P. Nº 9.510

ESCALA
0 10 20
1 : 1000
EN ORIGINAL LINE A1

DESIGNACIÓN DE LA OBRA
PROYECTO DE TRAZADO DEL ITINERARIO Nº 3 "ZARAGOZA CENTRAL"
DEL PLAN EXTRAORDINARIO DE CARRETERAS DE LA RAA (2020 - 2025)

CLAVE
PT-PEXT-ITI.03

UD. EJECUCIÓN
1

PLANO Nº
15

TÍTULO DEL PLANO
EXPROPIACIONES

FECHA
MARZO-2022
HOJA **20** DE **20**