



ADECUACION AL RD 1432/2008 SEGUN LA ORDEN AGM/920/2022 DE LA LAMT
ALBALATE-URREA DE GAÉN (TERUEL)

DESTINATARIO DEL
PROYECTO:

DIRECCIÓN: Albalate del Arzobispo, Urrea de Gaen e Hajar (Provincias de Teruel)
MUNICIPIO: Albalate del Arzobispo, Urrea de Gaen e Hajar (Provincias de Teruel)



TÍTULO PLANO: Situación y Emplazamiento,
Parcelas involucradas Parte 19

TIPOLOGÍA: Reforma LAMT
PROMOTOR: EDISTRIBUCIÓN Redes Digitales, S.L.U.

Pilar Lázaro Barquin
Ingeniero Eléctrico
COL. N° 10.001

PLANO N°: 01.19
ESCALA: 1:2 000
VERSIÓN: 1
FECHA: Octubre 2024



ADECUACION AL RD 1432/2008 SEGUN LA ORDEN AGM/920/2022 DE LA LAMT
ALBALATE-URREA DE GAÉN (TERUEL)

DESTINATARIO DEL PROYECTO:

DIRECCIÓN: Albalate del Arzobispo, Urrea de Gaen e Hajar (Provincias de Teruel)
MUNICIPIO: Albalate del Arzobispo, Urrea de Gaen e Hajar (Provincias de Teruel)

e-distribución TÍTULO PLANO: Situación y Emplazamiento, Parcelas involucradas Parte 20

TIPOLOGÍA: Reforma LAMT
PROMOTOR: EDISTRIBUCIÓN Redes Digitales, S.L.U.

ecointegral **IDP**

[Signature]
Pilar Lázaro Barquin
Ingeniero Eléctrico
COL. N° 10.001

PLANO N°: 01.20
ESCALA: 1:2 000
VERSIÓN: 1
FECHA: Octubre 2024

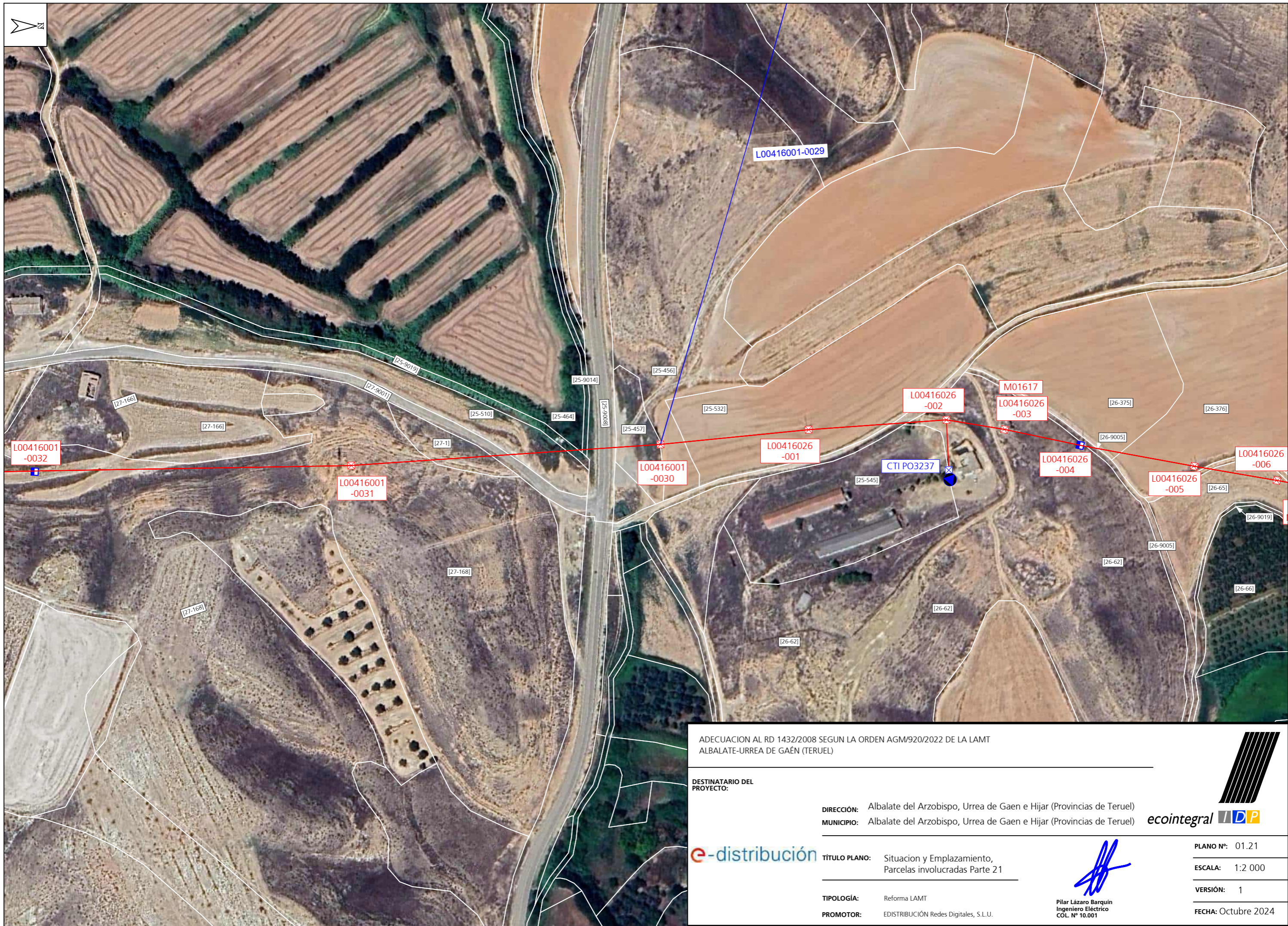

ADECUACION AL RD 1432/2008 SEGUN LA ORDEN AGM/920/2022 DE LA LAMT
ALBALATE-URREA DE GAÉN (TERUEL)

DESTINATARIO DEL PROYECTO:

DIRECCIÓN: Albalate del Arzobispo, Urrea de Gaen e Hajar (Provincias de Teruel)
MUNICIPIO: Albalate del Arzobispo, Urrea de Gaen e Hajar (Provincias de Teruel)



TÍTULO PLANO: Situación y Emplazamiento,
Parcelas involucradas Parte 21

TIPOLOGÍA: Reforma LAMT
PROMOTOR: EDISTRIBUCIÓN Redes Digitales, S.L.U.

Pilar Lázaro Barquin
Ingeniero Eléctrico
COL. N° 10.001

PLANO Nº: 01.21
ESCALA: 1:2 000
VERSIÓN: 1
FECHA: Octubre 2024

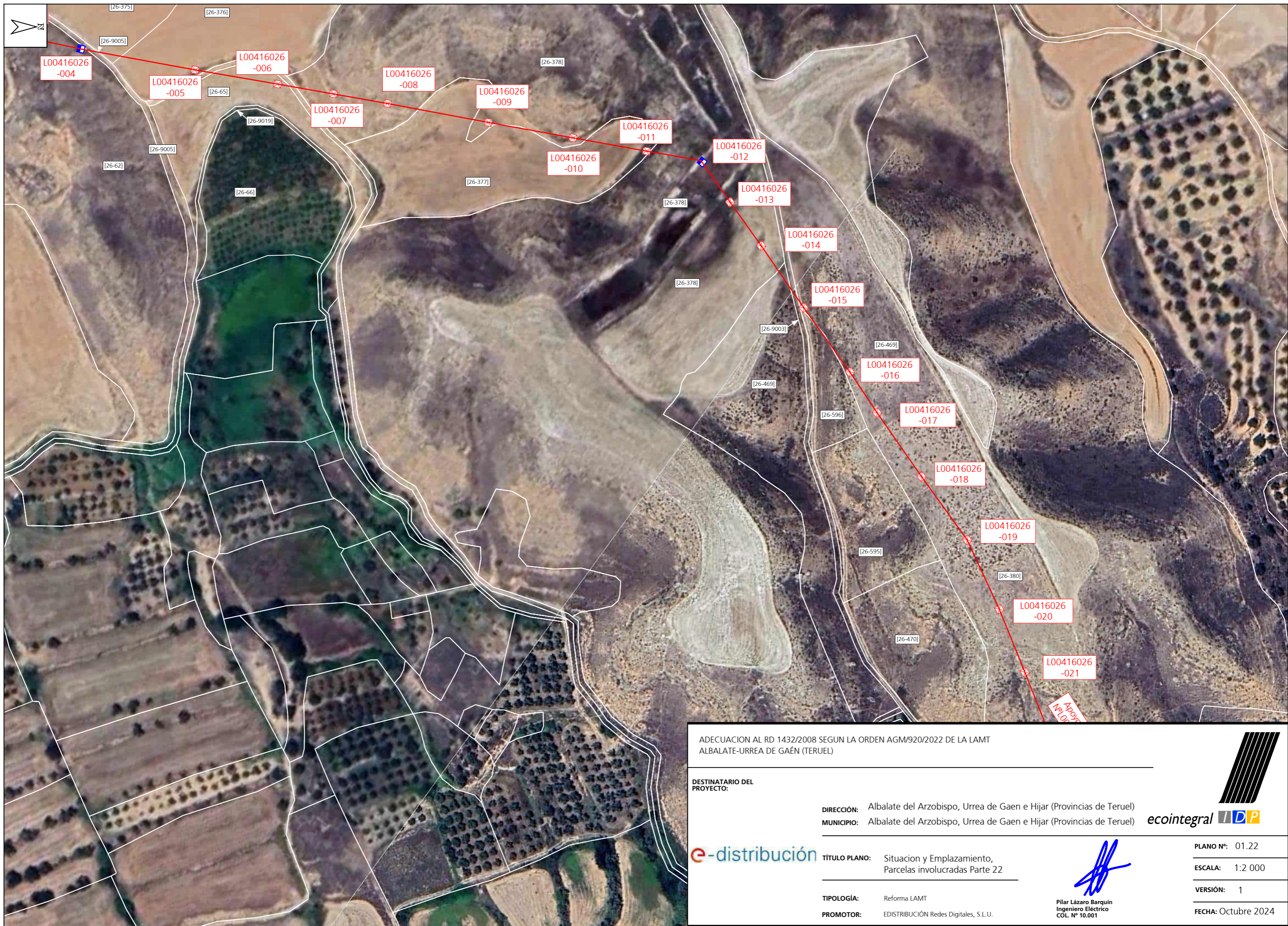

ADECUACION AL RD 1432/2008 SEGUN LA ORDEN AGM920/2022 DE LA LAMT
ALBALATE-URREA DE GAÉN (TERUEL)

DESTINATARIO DEL PROYECTO:

DIRECCIÓN: Albalate del Arzobispo, Urrea de Gaen e Hajar (Provincias de Teruel)
MUNICIPIO: Albalate del Arzobispo, Urrea de Gaen e Hajar (Provincias de Teruel)

e-distribución TÍTULO PLANO: Situación y Emplazamiento, Parcelas involucradas Parte 22

TIPOLOGÍA: Reforma LAMT
PROMOTOR: EDISTRIBUCIÓN Redes Digitales, S.L.U.

ecointegral **IDP**

Pilar Lázaro Barquin
Pilar Lázaro Barquin
Ingeniero Eléctrico
COL. N° 10.001

PLANO N°: 01.22
ESCALA: 1:2 000
VERSIÓN: 1
FECHA: Octubre 2024



ADECUACION AL RD 1432/2008 SEGUN LA ORDEN AGM/920/2022 DE LA LAMT
ALBALATE-URREA DE GAÉN (TERUEL)

DESTINATARIO DEL PROYECTO:

DIRECCIÓN: Albalate del Arzobispo, Urrea de Gaen e Hajar (Provincias de Teruel)
 MUNICIPIO: Albalate del Arzobispo, Urrea de Gaen e Hajar (Provincias de Teruel)

e-distribución TÍTULO PLANO: Situación y Emplazamiento,
Parcelas involucradas Parte 23

TIPOLOGÍA: Reforma LAMT
 PROMOTOR: EDISTRIBUCIÓN Redes Digitales, S.L.U.

ecointegral **IDP**

Pilar Lázaro Barquin
 Ingeniero Eléctrico
 COL. N° 10.001

PLANO N°: 01.23
 ESCALA: 1:2 000
 VERSIÓN: 1
 FECHA: Octubre 2024



ADECUACION AL RD 1432/2008 SEGUN LA ORDEN AGM/920/2022 DE LA LAMT
ALBALATE-URREA DE GAÉN (TERUEL)

DESTINATARIO DEL PROYECTO:

DIRECCIÓN: Albalate del Arzobispo, Urrea de Gaen e Hajar (Provincias de Teruel)
MUNICIPIO: Albalate del Arzobispo, Urrea de Gaen e Hajar (Provincias de Teruel)



TÍTULO PLANO: Situación y Emplazamiento,
Parcelas involucradas Parte 24

TIPOLOGÍA: Reforma LAMT
PROMOTOR: EDISTRIBUCIÓN Redes Digitales, S.L.U.

Pilar Lázaro Barquin
Ingeniero Eléctrico
COL. N° 10.001

PLANO N°: 01.24
ESCALA: 1:2 000
VERSIÓN: 1
FECHA: Octubre 2024

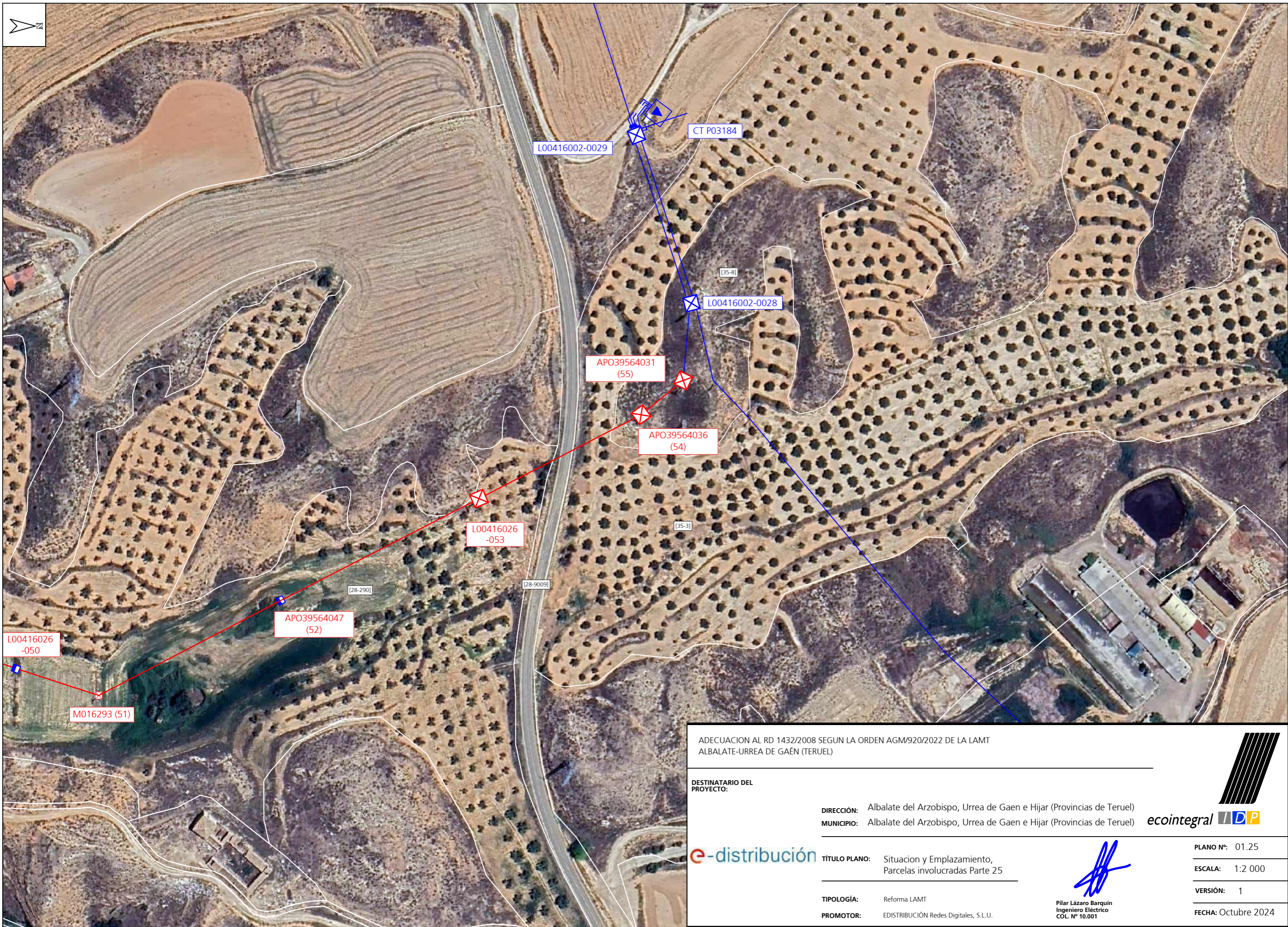

ADECUACION AL RD 1432/2008 SEGUN LA ORDEN AGM/920/2022 DE LA LAMT
ALBALATE-URREA DE GAÉN (TERUEL)

DESTINATARIO DEL PROYECTO:

DIRECCIÓN: Albalate del Arzobispo, Urrea de Gaen e Hajar (Provincias de Teruel)
 MUNICIPIO: Albalate del Arzobispo, Urrea de Gaen e Hajar (Provincias de Teruel)

e-distribución TÍTULO PLANO: Situación y Emplazamiento, Parcelas involucradas Parte 25

TIPOLOGÍA: Reforma LAMT
 PROMOTOR: EDISTRIBUCIÓN Redes Digitales, S.L.U.





ecointegral **IDP**

Pilar Lázaro Barquin
 Ingeniero Eléctrico
 COL. N° 10.001

PLANO N°: 01.25
 ESCALA: 1:2 000
 VERSIÓN: 1
 FECHA: Octubre 2024



LEYENDA:

-  Longitud Línea Aérea de Media Tensión 38,96 m
-  Servidumbre de vigilancia y conservación 133,76 m²
-  Zona de Seguridad de Línea Aérea 379,54 m²
-  Superficie de ocupación temporal 376,58 m²
-  Superficie de ocupación definitiva 1,72 m²

FINCA 44250A11100226
 POL. 111 – PARC 226
 T.M. URREA DE GAÉN

ADECUACION AL RD 1432/2008 SEGUN LA ORDEN AGM/920/2022 DE LA LAMT
 ALBALATE-URREA DE GAÉN (TARAGONA)

DESTINATARIO DEL PROYECTO:

DIRECCIÓN: Polígono 111 Parcela 226
 MUNICIPIO: Urrea de Gaén



TÍTULO PLANO: Afección con Finca 7

TIPOLOGÍA: Reforma LAMT
 PROMOTOR: EDISTRIBUCIÓN Redes Digitales, S.L.U.

 Pilar Lázaro Barquin
 Ingeniero Eléctrico
 COL. N° 10.001



PLANO N°: 02.1
 ESCALA: 1:500
 VERSIÓN: 1
 FECHA: Octubre 2024

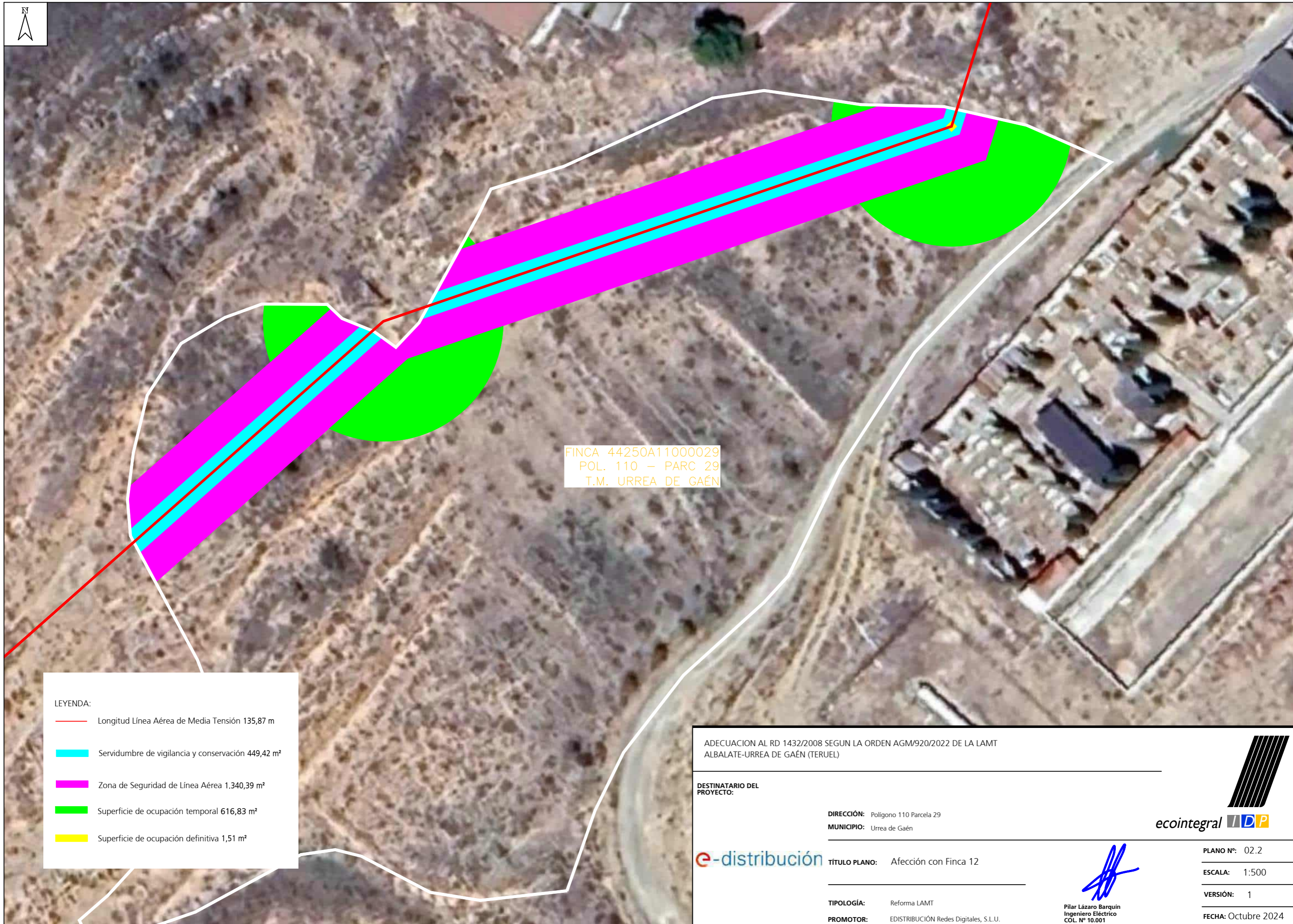

FINCA 44250A11000029
 POL. 110 - PARC 29
 T.M. URREA DE GAÉN

LEYENDA:

	Longitud Línea Aérea de Media Tensión 135,87 m
	Servidumbre de vigilancia y conservación 449,42 m ²
	Zona de Seguridad de Línea Aérea 1.340,39 m ²
	Superficie de ocupación temporal 616,83 m ²
	Superficie de ocupación definitiva 1,51 m ²

ADECUACION AL RD 1432/2008 SEGUN LA ORDEN AGM/920/2022 DE LA LAMT
 ALBALATE-URREA DE GAÉN (TERUEL)

DESTINATARIO DEL PROYECTO:

DIRECCIÓN: Polígono 110 Parcela 29
 MUNICIPIO: Urrea de Gaén

TÍTULO PLANO: Afección con Finca 12

TIPOLOGÍA: Reforma LAMT
 PROMOTOR: EDISTRIBUCIÓN Redes Digitales, S.L.U.

Pilar Lázaro Barquin
 Ingeniero Eléctrico
 COL. N° 10.001

PLANO N°: 02.2
 ESCALA: 1:500
 VERSIÓN: 1
 FECHA: Octubre 2024



LEYENDA:

- Longitud Línea Aérea de Media Tensión 64,54 m
- Servidumbre de vigilancia y conservación 205,71 m²
- Zona de Seguridad de Línea Aérea 652,70 m²
- Superficie de ocupación temporal 480,21 m²
- Superficie de ocupación definitiva 0,00 m²

FINCA 44250A11000018
 POL. 110 – PARC 18
 T.M. URREA DE GAÉN

ADECUACION AL RD 1432/2008 SEGUN LA ORDEN AGM/920/2022 DE LA LAMT
 ALBALATE-URREA DE GAÉN (TERUEL)

DESTINATARIO DEL PROYECTO:

DIRECCIÓN: Polígono 110 Parcela 18
 MUNICIPIO: Urrea de Gaén



TÍTULO PLANO: Afección con Finca 14

TIPOLOGÍA: Reforma LAMT
 PROMOTOR: EDISTRIBUCIÓN Redes Digitales, S.L.U.

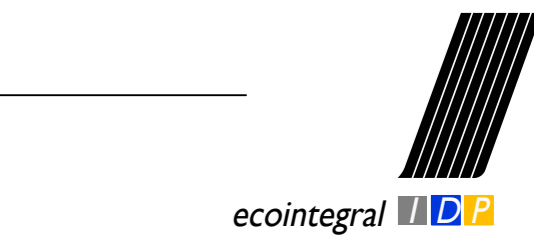

 Pilar Lázaro Barquin
 Ingeniero Eléctrico
 COL. N° 10.001

PLANO N°: 02.3
 ESCALA: 1:500
 VERSIÓN: 1
 FECHA: Octubre 2024



LEYENDA:

- Longitud Línea Aérea de Media Tensión 30,35 m
- Servidumbre de vigilancia y conservación 83,90 m²
- Zona de Seguridad de Línea Aérea 308,03 m²
- Superficie de ocupación temporal 96,95 m²
- Superficie de ocupación definitiva 0,00 m²

FINCA 44250A111100204
 POL. 111 — PARC 204
 T.M. URREA DE GAÉN

ADECUACION AL RD 1432/2008 SEGUN LA ORDEN AGM/920/2022 DE LA LAMT
 ALBALATE-URREA DE GAÉN (TERUEL)

DESTINATARIO DEL PROYECTO:

DIRECCIÓN: Polígono 111 Parcela 204
 MUNICIPIO: Urrea de Gaén



TÍTULO PLANO: Afección con Finca 19

TIPOLOGÍA: Reforma LAMT
 PROMOTOR: EDISTRIBUCIÓN Redes Digitales, S.L.U.

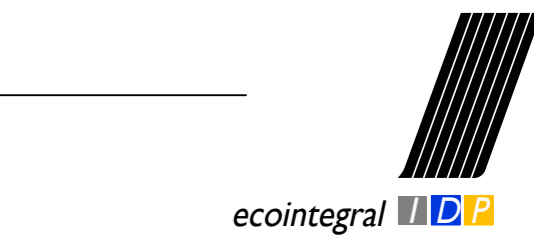



 Pilar Lázaro Barquin
 Ingeniero Eléctrico
 COL. N° 10.001

PLANO N°: 02.4
 ESCALA: 1:500
 VERSIÓN: 1
 FECHA: Octubre 2024

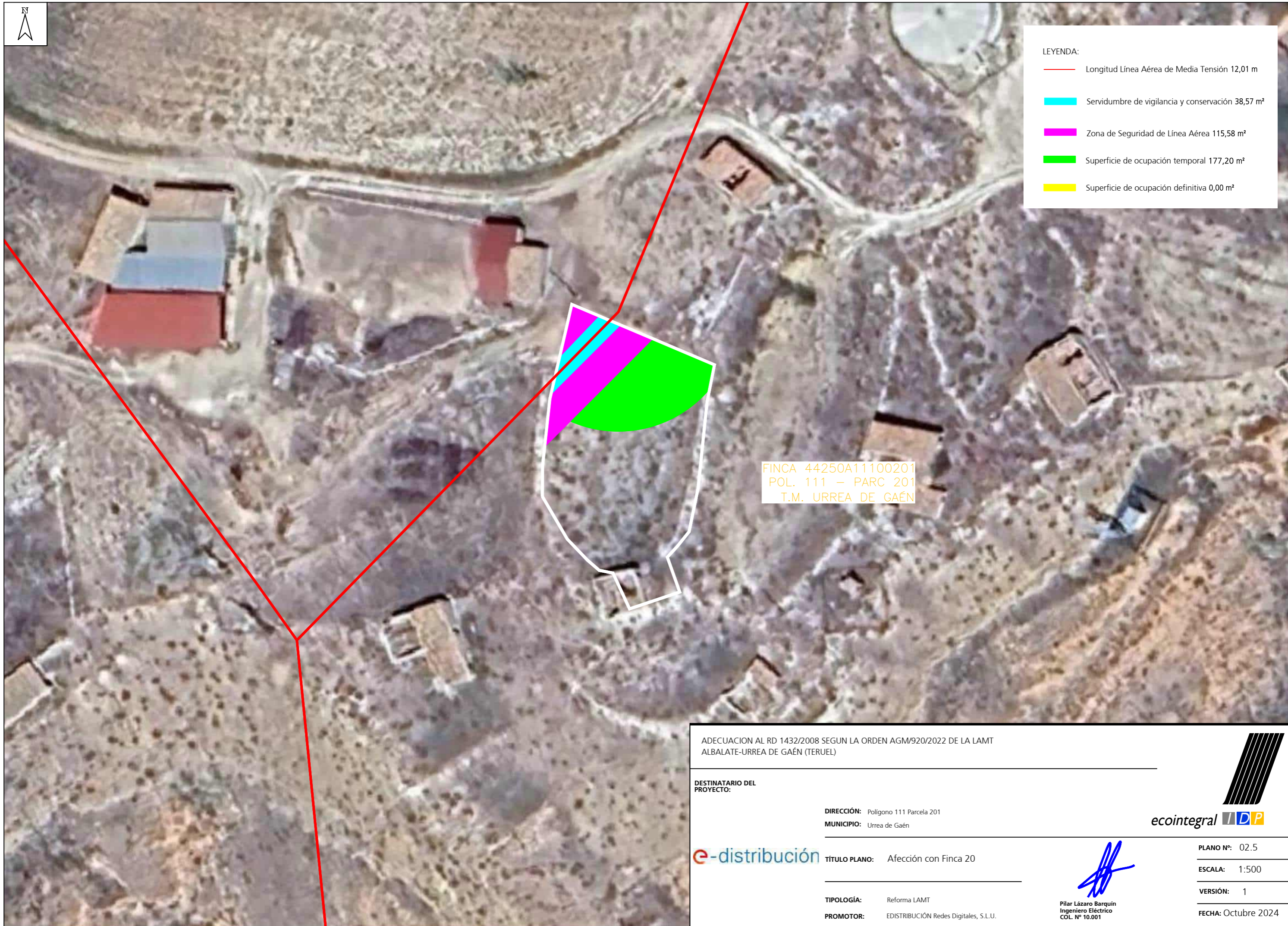

- LEYENDA:
- Longitud Línea Aérea de Media Tensión 12,01 m
 - Servidumbre de vigilancia y conservación 38,57 m²
 - Zona de Seguridad de Línea Aérea 115,58 m²
 - Superficie de ocupación temporal 177,20 m²
 - Superficie de ocupación definitiva 0,00 m²



FINCA 44250A11100201
 POL. 111 – PARC 201
 T.M. URREA DE GAÉN

ADECUACION AL RD 1432/2008 SEGUN LA ORDEN AGM/920/2022 DE LA LAMT
 ALBALATE-URREA DE GAÉN (TERUEL)

DESTINATARIO DEL PROYECTO:

DIRECCIÓN: Polígono 111 Parcela 201
 MUNICIPIO: Urrea de Gaén

e-distribución TÍTULO PLANO: Afección con Finca 20

TIPOLOGÍA: Reforma LAMT
 PROMOTOR: EDISTRIBUCIÓN Redes Digitales, S.L.U.

 Pilar Lázaro Barquin
 Ingeniero Eléctrico
 COL. N° 10.001

 eointegral **IDP**

PLANO Nº: 02.5
 ESCALA: 1:500
 VERSIÓN: 1
 FECHA: Octubre 2024



LEYENDA:

- Longitud Línea Aérea de Media Tensión 30,26 m
- Servidumbre de vigilancia y conservación 41,85 m²
- Zona de Seguridad de Línea Aérea 205,01 m²
- Superficie de ocupación temporal 146,21 m²
- Superficie de ocupación definitiva 1,10 m²

FINCA 44128A02700263
 POL. 27 – PARC 263
 T.M. HÍJAR

ADECUACION AL RD 1432/2008 SEGUN LA ORDEN AGM/920/2022 DE LA LAMT
 ALBALATE-URREA DE GAÉN (TERUEL)

DESTINATARIO DEL PROYECTO:

DIRECCIÓN: Polígono 27 Parcela 263
 MUNICIPIO: Híjar



TÍTULO PLANO: Afección con Finca 32

TIPOLOGÍA: Reforma LAMT
 PROMOTOR: EDISTRIBUCIÓN Redes Digitales, S.L.U.

 Pilar Lázaro Barquin
 Ingeniero Eléctrico
 COL. N° 10.001

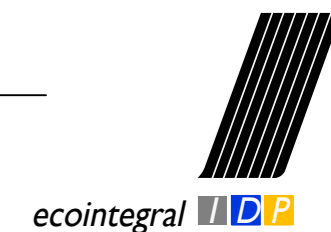

PLANO N°: 02.6

ESCALA: 1:500

VERSIÓN: 1

FECHA: Octubre 2024



FINCA 44128A02700088
 POL. 27 - PARC 88
 T.M. HÍJAR

- LEYENDA:
- Longitud Línea Aérea de Media Tensión 23,81 m
 - Servidumbre de vigilancia y conservación 41,85 m²
 - Zona de Seguridad de Línea Aérea 136,74 m²
 - Superficie de ocupación temporal 0,00 m²
 - Superficie de ocupación definitiva 0,00 m²

ADECUACION AL RD 1432/2008 SEGUN LA ORDEN AGM/920/2022 DE LA LAMT
 ALBALATE-URREA DE GAÉN (TERUEL)

DESTINATARIO DEL PROYECTO:

DIRECCIÓN: Polígono 27 Parcela 88
 MUNICIPIO: Híjar

e-distribución TÍTULO PLANO: Afección con Finca 35

TIPOLOGÍA: Reforma LAMT
 PROMOTOR: EDISTRIBUCIÓN Redes Digitales, S.L.U.

 Pilar Lázaro Barquin
 Ingeniero Eléctrico
 COL. N° 10.001

 PLANO N°: 02.7
 ESCALA: 1:500
 VERSIÓN: 1
 FECHA: Octubre 2024



FINCA 44128A02700076
POL. 27 - PARC 76
T.M. HÍJAR

LEYENDA:

- Longitud Línea Aérea de Media Tensión 23,81 m
- Servidumbre de vigilancia y conservación 41,85 m²
- Zona de Seguridad de Línea Aérea 136,74 m²
- Superficie de ocupación temporal 0,00 m²
- Superficie de ocupación definitiva 0,00 m²

ADECUACION AL RD 1432/2008 SEGUN LA ORDEN AGM/920/2022 DE LA LAMT
ALBALATE-URREA DE GAÉN (TARAGONA)

DESTINATARIO DEL PROYECTO:

DIRECCIÓN: Polígono 27 Parcela 76
MUNICIPIO: Híjar



TÍTULO PLANO: Afección con Finca 38

TIPOLOGÍA: Reforma LAMT
PROMOTOR: EDISTRIBUCIÓN Redes Digitales, S.L.U.

Pilar Lázaro Barquin
Ingeniero Eléctrico
COL. N° 10.001



PLANO N°: 02.8

ESCALA: 1:500

VERSIÓN: 1

FECHA: Octubre 2024



FINCA 44128A02700081
POL. 27 - PARC 81
T.M. HIJAR

LEYENDA:

- Longitud Línea Aérea de Media Tensión 10,73 m
- Servidumbre de vigilancia y conservación 34,10 m²
- Zona de Seguridad de Línea Aérea 84,06 m²
- Superficie de ocupación temporal 0,00 m²
- Superficie de ocupación definitiva 0,00 m²

ADECUACION AL RD 1432/2008 SEGUN LA ORDEN AGM/920/2022 DE LA LAMT
ALBALATE-URREA DE GAÉN (TERUEL)

DESTINATARIO DEL PROYECTO:

DIRECCIÓN: Polígono 27 Parcela 81
MUNICIPIO: Híjar



TÍTULO PLANO: Afección con Finca 41

TIPOLOGÍA: Reforma LAMT
PROMOTOR: EDISTRIBUCIÓN Redes Digitales, S.L.U.

Pilar Lázaro Barquin
Ingeniero Eléctrico
COL. N° 10.001



PLANO N°: 02.9

ESCALA: 1:500

VERSIÓN: 1

FECHA: Octubre 2024



LEYENDA:

	Longitud Línea Aérea de Media Tensión 3,56 m
	Servidumbre de vigilancia y conservación 11,44 m ²
	Zona de Seguridad de Línea Aérea 62,61 m ²
	Superficie de ocupación temporal 0,00 m ²
	Superficie de ocupación definitiva 0,00 m ²

FINCA 44128A02700344
POL. 27 - PARC 344
T.M. HÍJAR

ADECUACION AL RD 1432/2008 SEGUN LA ORDEN AGM/920/2022 DE LA LAMT
ALBALATE-URREA DE GAÉN (TERUEL)

DESTINATARIO DEL PROYECTO:

DIRECCIÓN: Polígono 27 Parcela 344
MUNICIPIO: Híjar

TÍTULO PLANO: Afección con Finca 42

TIPOLOGÍA: Reforma LAMT
PROMOTOR: EDISTRIBUCIÓN Redes Digitales, S.L.U.

Pilar Lázaro Barquin
Ingeniero Eléctrico
COL. N° 10.001

PLANO N°: 02.10
ESCALA: 1:500
VERSIÓN: 1
FECHA: Octubre 2024



- LEYENDA:
- Longitud Línea Aérea de Media Tensión 21,42 m
 - Servidumbre de vigilancia y conservación 71,64 m²
 - Zona de Seguridad de Línea Aérea 185,03 m²
 - Superficie de ocupación temporal 215,19 m²
 - Superficie de ocupación definitiva 1,32 m²

FINCA 44128A02400045
 POL. 24 — PARC 45
 T.M. HÍJAR

ADECUACION AL RD 1432/2008 SEGUN LA ORDEN AGM/920/2022 DE LA LAMT
 ALBALATE-URREA DE GAÉN (TERUEL)

DESTINATARIO DEL PROYECTO:

DIRECCIÓN: Polígono 24 Parcela 45
 MUNICIPIO: Híjar

e-distribución TÍTULO PLANO: Afección con Finca 44

TIPOLOGÍA: Reforma LAMT
 PROMOTOR: EDISTRIBUCIÓN Redes Digitales, S.L.U.

 Pilar Lázaro Barquin
 Ingeniero Eléctrico
 COL. N° 10.001

 PLANO N°: 02.11
 ESCALA: 1:500
 VERSIÓN: 1
 FECHA: Octubre 2024



- LEYENDA:
- Longitud Línea Aérea de Media Tensión 21,42 m
 - Servidumbre de vigilancia y conservación 71,64 m²
 - Zona de Seguridad de Línea Aérea 185,03 m²
 - Superficie de ocupación temporal 215,19 m²
 - Superficie de ocupación definitiva 1,32 m²

FINCA 44128A02400043
 POL. 24 - PARC 43
 T.M. HIJAR

ADECUACION AL RD 1432/2008 SEGUN LA ORDEN AGM/920/2022 DE LA LAMT
 ALBALATE-URREA DE GAÉN (TERUEL)

DESTINATARIO DEL PROYECTO:

DIRECCIÓN: Polígono 24 Parcela 43
 MUNICIPIO: Híjar

e-distribución TÍTULO PLANO: Afección con Finca 46

TIPOLOGÍA: Reforma LAMT
 PROMOTOR: EDISTRIBUCIÓN Redes Digitales, S.L.U.

 Pilar Lázaro Barquin
 Ingeniero Eléctrico
 COL. N° 10.001

 PLANO N°: 02.12
 ESCALA: 1:500
 VERSIÓN: 1
 FECHA: Octubre 2024



LEYENDA:

- Longitud Línea Aérea de Media Tensión 16,86 m
- Servidumbre de vigilancia y conservación 54,98 m²
- Zona de Seguridad de Línea Aérea 167,88 m²
- Superficie de ocupación temporal 412,30 m²
- Superficie de ocupación definitiva 1,49 m²

FINCA 44128A02400028
 POL. 24 - PARC 28
 T.M. HÍJAR

ADECUACION AL RD 1432/2008 SEGUN LA ORDEN AGM/920/2022 DE LA LAMT
 ALBALATE-URREA DE GAÉN (TERUEL)

DESTINATARIO DEL
 PROYECTO:

DIRECCIÓN: Polígono 24 Parcela 28
 MUNICIPIO: Híjar



TÍTULO PLANO: Afección con Finca 49

TIPOLOGÍA: Reforma LAMT
 PROMOTOR: EDISTRIBUCIÓN Redes Digitales, S.L.U.



[Handwritten Signature]

Pilar Lázaro Barquin
 Ingeniero Eléctrico
 COL. N° 10.001

PLANO N°: 02.13

ESCALA: 1:500

VERSIÓN: 1

FECHA: Octubre 2024