

INFORME MENSUAL

VIGILANCIA AMBIENTAL PLANTA SOLAR FOTOVOLTAICA SAN MIGUEL D

Nombre de la instalación:	PFV "SAN MIGUEL D" de 39.98MW
Provincia/s ubicación de la instalación:	Zaragoza
Nombre del titular:	Energías Renovables de Deimos, S.L
CIF del titular:	B87822730
Nombre de la empresa de vigilancia:	Athmos Sostenibilidad S.L.
Tipo de EIA:	Ordinaria
Informe de FASE de:	CONSTRUCCIÓN
Periodicidad del informe según DIA:	MENSUAL
Año de seguimiento nº:	AÑO 1
Nº de informe y año de seguimiento:	INFORME nº5 del AÑO 1
Periodo que recoge el informe:	JUNIO 2024



ÍNDICE

1. HOJA DE FIRMAS.....	2
2. JUSTIFICACIÓN.....	3
3. INTRODUCCIÓN.....	3
3.1. Descripción general de las infraestructuras.....	3
4. TAREAS ASOCIADAS A LA DECLARACIÓN DE IMPACTO AMBIENTAL Y AL PVA 4	
5. INCIDENCIAS MEDIO AMBIENTALES DETECTADAS.....	8
6. CONCLUSIONES.....	9
ANEXOS	
ANEXO 1. PLANOS.....	10
ANEXO 2. FICHAS CONTROL.....	11
ANEXO 3. INCIDENCIAS Y NO CONFORMIDADES.....	12

1. HOJA DE FIRMAS

El presente informe está suscrito por los siguientes trabajadores de ATHMOS SOSTENIBILIDAD:

En Zaragoza, a 30 de junio de 2024.



Fdo. Verónica López Gómez

Vigilante ambiental y social de San Miguel D

2. JUSTIFICACIÓN

El presente informe corresponde con el **quinto informe** de las actuaciones en fase de obra de la vigilancia ambiental, relativo al mes de **junio** de 2024 en fase de construcción, el cual ha sido redactado para dar cumplimiento al condicionado de la Declaración de Impacto Ambiental (DIA) (INAGA/500806/01/2022/00186) referente al proyecto de instalaciones de generación mediante energía solar en la planta solar fotovoltaica.

“Durante la fase de construcción los informes del plan de vigilancia ambiental serán mensuales con un informe final con conclusiones que resumirá todos los informes anteriores. (...)”

Este informe ha sido elaborado por ATHMOS SOSTENIBILIDAD y suscrito por el técnico titulado responsable de la vigilancia ambiental, cuyo nombramiento se hizo extensible tanto al INAGA como al Servicio Provincial de Desarrollo Rural y Sostenibilidad de Zaragoza, en febrero de 2024. El mismo, recoge las acciones descritas en el Plan de Vigilancia Ambiental que se detalla en el Estudio de Impacto Ambiental del proyecto San Miguel D, así como las medidas adicionales recogidas en la resolución de las Declaración de Impacto Ambiental, emitida por el INAGA.

La promotora del proyecto es Energías Renovables de Deimos, S.L. La empresa contratada para la realización de la Vigilancia Ambiental para el proyecto San Miguel D es en este caso ATHMOS Sostenibilidad, S.L.

3. INTRODUCCIÓN

3.1. Descripción general de las infraestructuras

El proyecto San Miguel D en el cual se realiza la Vigilancia Ambiental, se ubica en los términos municipales de Quinto y Fuentes de Ebro, provincia de Zaragoza. Este proyecto está formado por una planta solar fotovoltaica de 39.98 MW y su línea subterránea de media tensión.

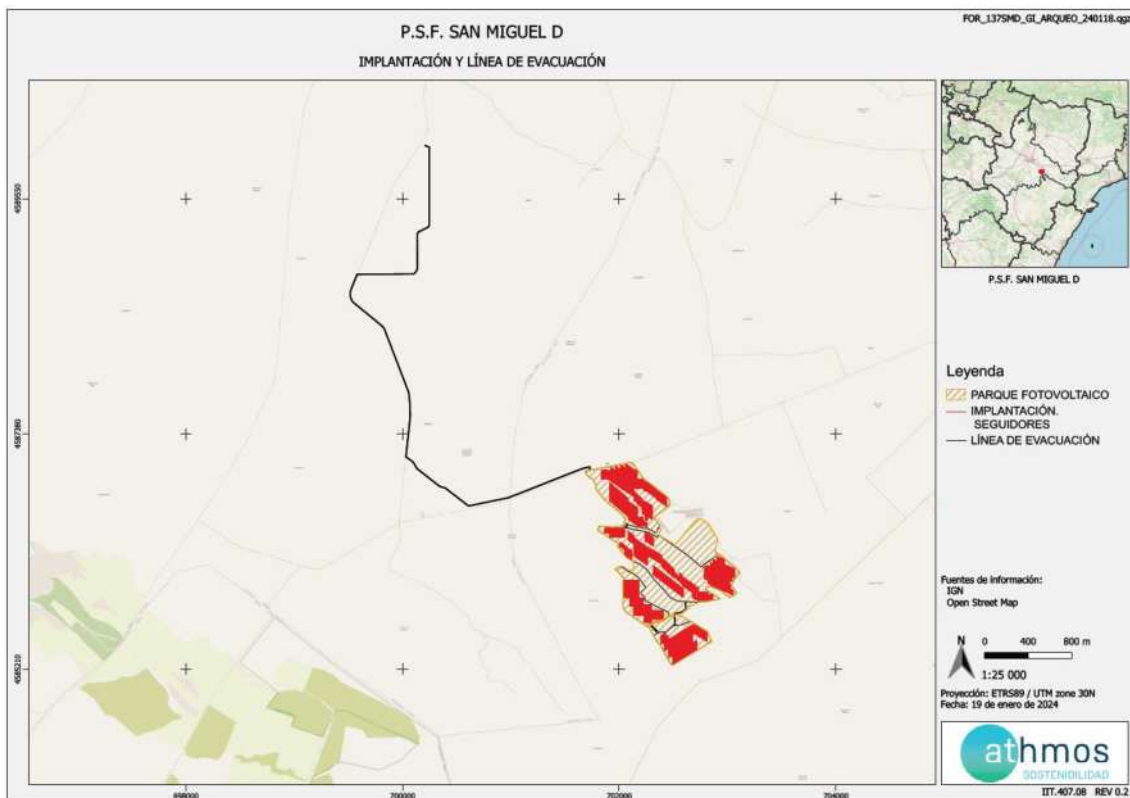

Nota: El detalle individualizado de la implantación de cada una de las infraestructuras del Proyecto CANTERAS III, así como las distintas afectaciones, se encuentra en el ANEXO 1 Planos.

4. TAREAS ASOCIADAS A LA DECLARACIÓN DE IMPACTO AMBIENTAL Y AL PVA

En este apartado se detallan las tareas, comunicaciones y trámites asociados a la Declaración de Impacto Ambiental (DIA), para cada una de las infraestructuras de generación, transformación y evacuación del Proyecto PFV SAN MIGUEL D, así como el estado de las mismas.

COMUNICACIONES CON LA ADMINISTRACIÓN

Durante este mes se han realizado 3 comunicaciones con la administración se detallan a continuación:

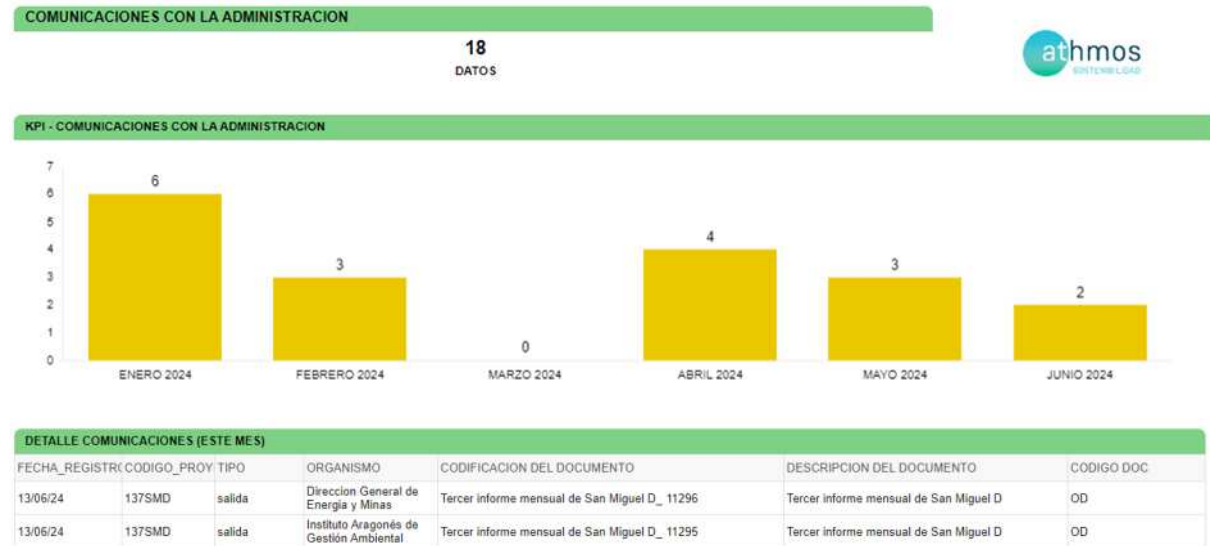

TAREAS IDENTIFICADAS

Las tareas identificadas son aquellas tareas relacionadas con la construcción que se han identificado en la Declaración de Impacto Ambiental, en el Plan de Vigilancia Ambiental y en aquellas resoluciones que pudieran albergar algún condicionado relacionado con el medio ambiente.

Estas tareas se agrupan por tipología, a fin de identificar los medios bióticos y abióticos que se ven afectados por la construcción de la infraestructura, a fin de poder cuantificar aquellos medios que pueden sufrir un mayor impacto a fin de reforzar la vigilancia.

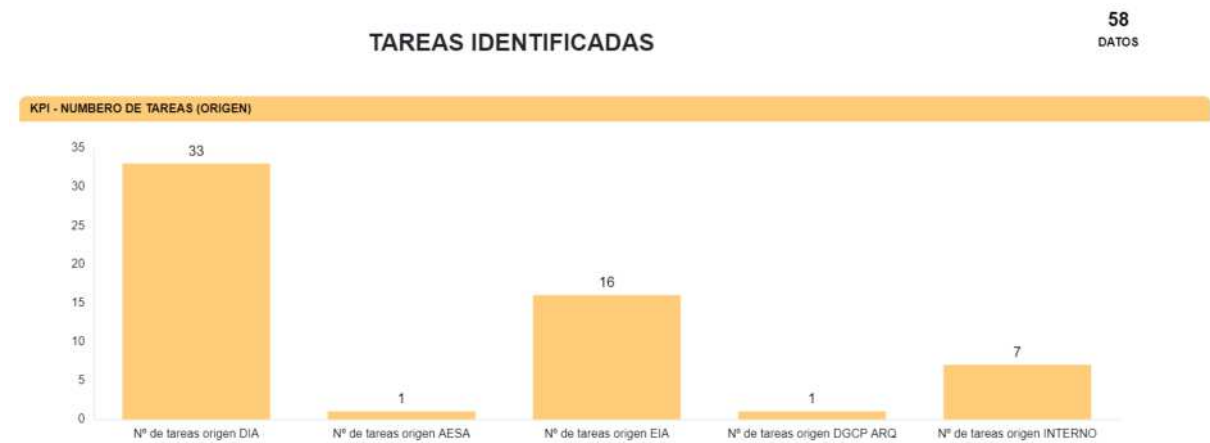

Fig 1 Número total de tareas por origen

Para la fase de construcción se han identificado un total de 58 tareas, una vez revisada toda la documentación necesaria para determinar las tareas que deben ser realizadas. Los documentos revisados fueron la Declaración de Impacto Ambiental (DIA), el Estudio de Impacto Ambiental (EIA), la resolución de la Dirección General de Cultura y Patrimonio en materia de Arqueología (DGCP ARQ), licencias de ayuntamientos (LO), y resolución del Área de Industria. Las tareas de origen interno corresponden al trabajo de gabinete que se realiza semanalmente fruto de los trabajos de vigilancia ambiental.

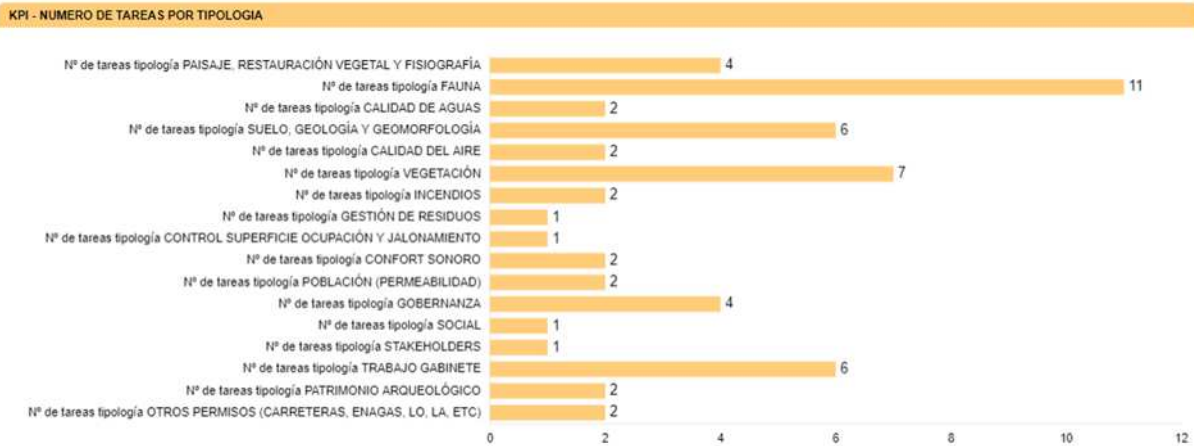

Fig 2 Número total de tareas por tipología

Como se puede observar, la documentación ambiental revisada, hace hincapié en controlar los impactos generados sobre la fauna, el paisaje, la vegetación y el patrimonio arqueológico.

En la siguiente tabla, a modo de listado de comprobación, se muestran las tareas realizadas durante este mes en la planta fotovoltaica. Cada tarea tiene asignado un origen, tipología y condicionado de la DIA a la que hace referencia.

Nº COND	TAREA	ORIGEN	TIPOLOGÍA	PERIODICIDAD
B.PAT.1	Control y seguimiento arqueológico de los movimientos de tierras asociados a esta obra.	DGPC	PATRIMONIO CULTURAL	CUANDO SEA NECESARIO
B.AGU.2	-SOST-Tratamiento de aguas residuales, en caso de generarse con el objeto de cumplir los estándares de calidad fijados en la normativa	DIA	CALIDAD DE AGUAS	QUINCENAL
B.SUE.1	- SOST - Adaptar los viales al máximo a los terrenos naturales evitando las zonas de mayor pendiente y ejecutando drenajes transversales para minimizar la generación de nuevas superficies de erosión	DIA	SUELO, GEOLOGÍA Y GEOMORFOLOGÍA	QUINCENAL
B.FLO.3	-SOST-Jalonamiento de todas las zonas de obras	DIA	CONTROL SUPERFICIE OCUPACIÓN Y JALONAMIENTO	VISITA ÚNICA
B.FLO.3	-SOST-Las zonas de acopios de materiales y parques de maquinaria se ubicarán en zonas agrícolas o en zonas desprovistas de vegetación	DIA	CONTROL SUPERFICIE OCUPACIÓN Y JALONAMIENTO	CUANDO SEA NECESARIO
B.FLO.2	-SOST- Se favorecerá la revegetación final de tierras y se garantizará una correcta gestión de tierras retiradas y destino final.	DIA	VEGETACIÓN	CUANDO SEA NECESARIO
B.SUE.1	-SOST-Procurar compensación de tierras y correcta gestión de tierras retiradas	DIA	SUELO, GEOLOGÍA Y GEOMORFOLOGÍA	CUANDO SEA NECESARIO
	- SOST - En las afecciones a parcelas de aprovechamiento de cultivos dentro de MUP, avisar con antelación a los adjudicatarios de los cultivos de las obras a realizar	MUP	DOMINIO PÚBLICO (MUP, VP, CHE)	SEMANAL

B.FLO.2	-SOST- Control de la retirada, acopio y mantenimiento de la tierra vegetal	DIA	VEGETACIÓN	QUINCENAL
B.FLO.2	-SOST-Durante el desarrollo de los trabajos se deberá respetar al máximo la vegetación natural presente en las zonas y minimizar los daños sobre ésta	DIA	VEGETACIÓN	SEMAMANAL
B.FAU.3	-SOST-El vallado perimetral será permeable a la fauna	DIA	FAUNA	VISITA ÚNICA
B.FAU.3	-SOST-Instalación a lo largo del vallado de fleje o placas para hacerlo más visible a la avifauna	DIA	FAUNA	VISITA ÚNICA
B.FAU.2	-SOST-Instalación de montículos de piedras cada 25m y pantalla vegetal	DIA	FAUNA	VISITA ÚNICA
B.FAU.2	-SOST-Instalación de posaderos para ave exterior e interior de la planta	DIA	FAUNA	VISITA ÚNICA
B.FAU.4	-SOST-Evitar el abandono de cadáveres de animales o de sus restos	DIA	FAUNA	SEMAMANAL
B.FAU.5	-SOST-Elaborar un plan de control y seguimiento de especies cinegéticas	DIA	FAUNA	SEMAMANAL
B.FAU.6	-SOST-Selección de terrenos (parcelas dedicadas a la agricultura de herbáceas en seco) de especial interés para albergar especies de avifauna esteparia	DIA	FAUNA	SEMAMANAL
B.FAU.7	-SOST-Construcción de estructura adecuada para nidificación de cernícalo primilla	DIA	FAUNA	SEMAMANAL
B.FAU.8	-SOST-Establecer un plan de creación de puntos de agua para la avifauna	DIA	FAUNA	SEMAMANAL
B.PAI.1	-SOST-Plantación perimetral en vallado con especies propias de la zona	DIA	PAISAJE, RESTAURACIÓN VEGETAL Y FISIOGRAFÍA	CUANDO SEA NECESARIO
B.SAL.1	-SOST-Instalación de puntos de luz en la entrada al edificio de control	DIA	SOCIAL (QUEJAS, COMUNICACIONES CON COMUNIDAD LOCAL, CONDICIONADOS ORGANISMOS...)	VISITA ÚNICA
	-SOST-Control niveles de ruido y vibraciones	EIA	CONFORT SONORO	SEMAMANAL
	-SOST-Gestión de residuos	EIA	GESTIÓN DE RESIDUOS	SEMAMANAL
A.CON.8	-SOST-Prevención contra incendios	DIA	INCENDIOS	SEMAMANAL
B.3	-SOST-Control de polvo y partículas	EIA	CALIDAD DEL AIRE	SEMAMANAL
	-SOST-Control de gases y humos	EIA	CALIDAD DEL AIRE	SEMAMANAL
	-SOST-Niveles acústicos de la maquinaria	EIA	CONFORT SONORO	SEMAMANAL
	-SOST-Control de la retirada, acopio y mantenimiento de la tierra vegetal	EIA	VEGETACIÓN	QUINCENAL
	-SOST-Control del extendido de la tierra vegetal	EIA	VEGETACIÓN	SEMAMANAL
	-SOST-Vigilancia de la protección de la vegetación natural presente en la obra y su entorno	EIA	VEGETACIÓN	SEMAMANAL
	-SOST-Seguimiento de la incidencia de las obras sobre la fauna	EIA	FAUNA	CUANDO SEA NECESARIO
	-SOST-Verificación del cumplimiento de restricciones espacio-temporales de obras	EIA	FAUNA	SEMAMANAL
	-SOST-Adecuación paisajística de las instalaciones	EIA	PAISAJE, RESTAURACIÓN VEGETAL Y FISIOGRAFÍA	QUINCENAL
	-SOST-Control de la alteración y compactación de los suelos	EIA	SUELO, GEOLOGÍA Y GEOMORFOLOGÍA	QUINCENAL
	-SOST-Inspección visual de zonas de construcción y accesos	EIA	SUELO, GEOLOGÍA Y GEOMORFOLOGÍA	SEMAMANAL
	-SOST-Retirada de las instalaciones auxiliares y labores de restauración, acondicionamiento y limpieza una vez finalizadas las obras	EIA	SUELO, GEOLOGÍA Y GEOMORFOLOGÍA	SEMAMANAL
	-SOST-Subsolado o desfonde a una profundidad de 20-50 cm para recuperar el terreno compacto en las zonas que lo requieran	EIA	SUELO, GEOLOGÍA Y GEOMORFOLOGÍA	CUANDO SEA NECESARIO

	-SOST-Reposición de los servicios afectados	EIA	SOCIAL (QUEJAS, COMUNICACIONES CON COMUNIDAD LOCAL, CONDICIONADOS ORGANISMOS...)	CUANDO SEA NECESARIO
	-SOST-Vigilancia del mantenimiento de la permeabilidad territorial	EIA	POBLACIÓN (PERMEABILIDAD)	CUANDO SEA NECESARIO
	-SOST-Redes de drenaje y de la calidad de las aguas	DIA	CALIDAD DE AGUAS	CUANDO SEA NECESARIO
	-SOST-Prohibición del vertido de sustancias contaminantes mediante la red de alcantarillado	EIA	CALIDAD DE AGUAS	SEMANAL
	-SOST-Identificación superficies susceptibles de ser desbrozadas de mayor riesgo de incendio	EIA	INCENDIOS	SEMANAL
	-SOST-Redacción de incidencias y no conformidades	INT	TRABAJO DE GABINETE	CUANDO SEA NECESARIO
	-SOST-Realización informes semanales	INT	TRABAJO DE GABINETE	SEMANAL
C.7	-SOST-Realización informes mensuales	DIA	TRABAJO DE GABINETE	MENSUAL
	-SOST-Gestión de quejas	INT	SOCIAL (QUEJAS, COMUNICACIONES CON COMUNIDAD LOCAL, CONDICIONADOS ORGANISMOS...)	CUANDO SEA NECESARIO
	-SOST-Trabajo de gabinete	INT	TRABAJO DE GABINETE	SEMANAL
C.9	- SOST -Creación de Comisión de seguimiento	DIA	GOBERNANZA	VISITA ÚNICA

En el Anexo II, se adjuntan las fichas control de las tareas realizadas durante este periodo de tiempo.

5. INCIDENCIAS MEDIO AMBIENTALES DETECTADAS

Cuando se ha detectado alguna incidencia medioambiental, se ha informado tanto al contratista de obra civil, a la Dirección Facultativa y a la propiedad.

Como puede observarse en cada una de las actas, se describe la incidencia, con la fecha y lugar de la observación, así como la medida correctora o compensatoria planteada como respuesta a la misma. Se dividen las incidencias en dos categorías atendiendo a su gravedad:

Incidencias: Acciones de pequeña magnitud en zonas sensibles que pueden ser resueltas de manera rápida.

No conformidades: Fórmula establecida en caso de que la magnitud sea mayor, haya reiteración de incidencias o no se disponga de los permisos necesarios.

A continuación, se muestra el resumen de las Incidencias y No Conformidades que se han detectado y/o resuelto durante el presente mes:

Durante este mes no se ha abierto ninguna incidencia ni ninguna No Conformidad.

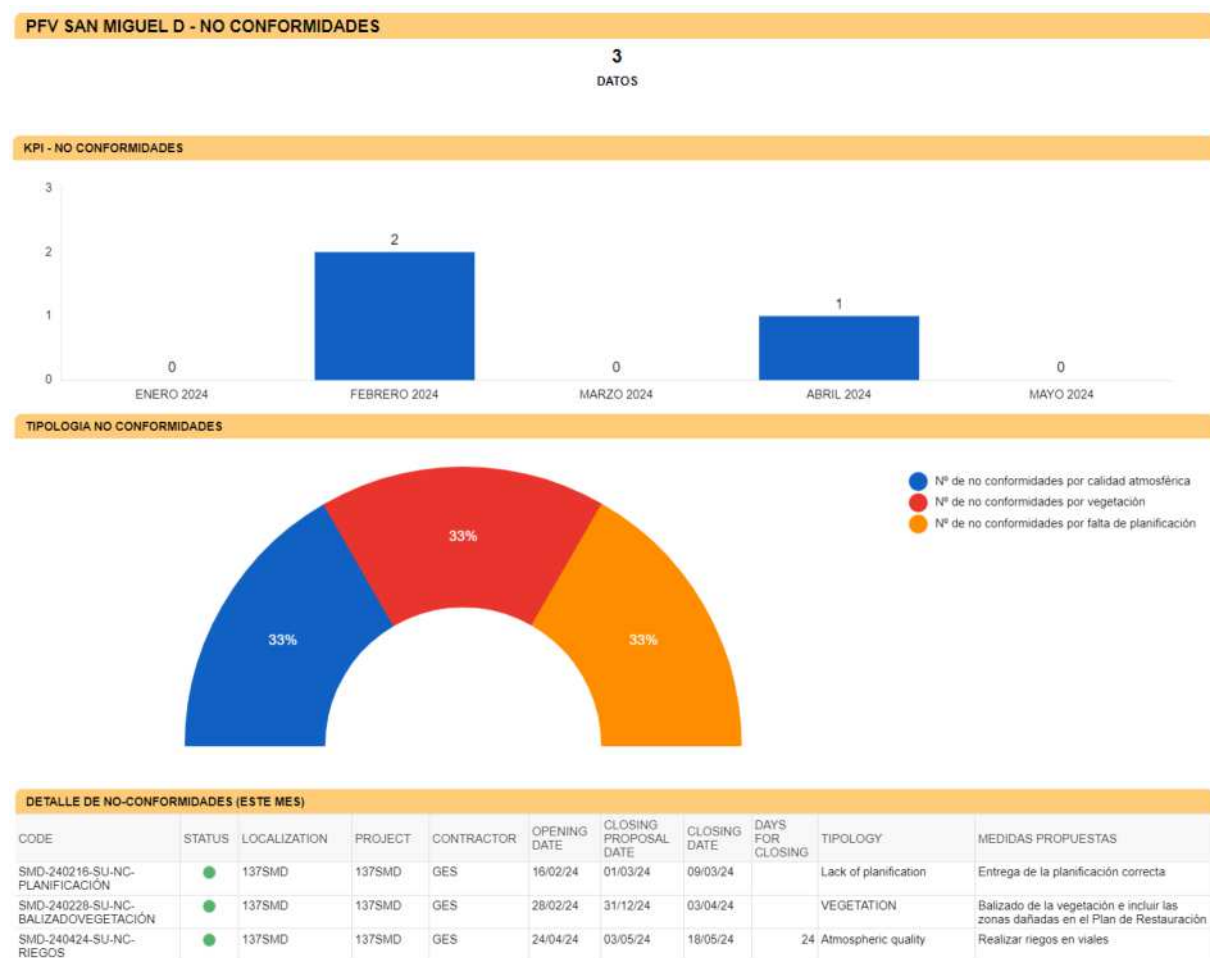

En el Anexo III, se adjuntan las actas con las incidencias y no conformidades medio ambientales detectadas durante este periodo de tiempo.

6. CONCLUSIONES

A modo de resumen se puede decir que los trabajos que incluye este informe mensual del proyecto PFV San Miguel D estuvieron ligados a la apertura de zanja, balizados de la vegetación natural, instalación del vallado perimetral y trabajos de hincado de postes.

En lo referente a las labores de la vigilancia ambiental se actúa en función de los trabajos realizados. Se han realizado los controles semanales derivados del Plan de Vigilancia Ambiental, que dan respuesta a los diferentes condicionados de la DIA de estos proyectos, así como los recogidos en los diferentes permisos y resoluciones del resto de organismos competentes.

Durante este periodo se ha prestado especial atención a la colocación de las placas en el vallado, control de posibles derrames procedentes de la maquinaria, correcta gestión del punto limpio, y control de polvo y partículas.

En el transcurso de los trabajos del mes de junio no se han abierto Incidencias ni No Conformidades. Actualmente no hay Incidencias ni No Conformidades abiertas.

Durante el presente mes se continua trabajando en la propuesta de primillar y en la ubicación del mismo, así como en otras medidas compensatorias y de restauración del entorno afectado por las obras.

Durante el próximo mes se deberá poner especial atención a los trabajos derivados de la construcción de la línea de media tensión, apertura de zanja, hincado y recepción y acopio de materiales.

ANEXO 1

PLANOS

P.S.F. SAN MIGUEL D

AFECCIONES AMBIENTALES Y PATRIMONIALES PFV SAN MIGUEL D

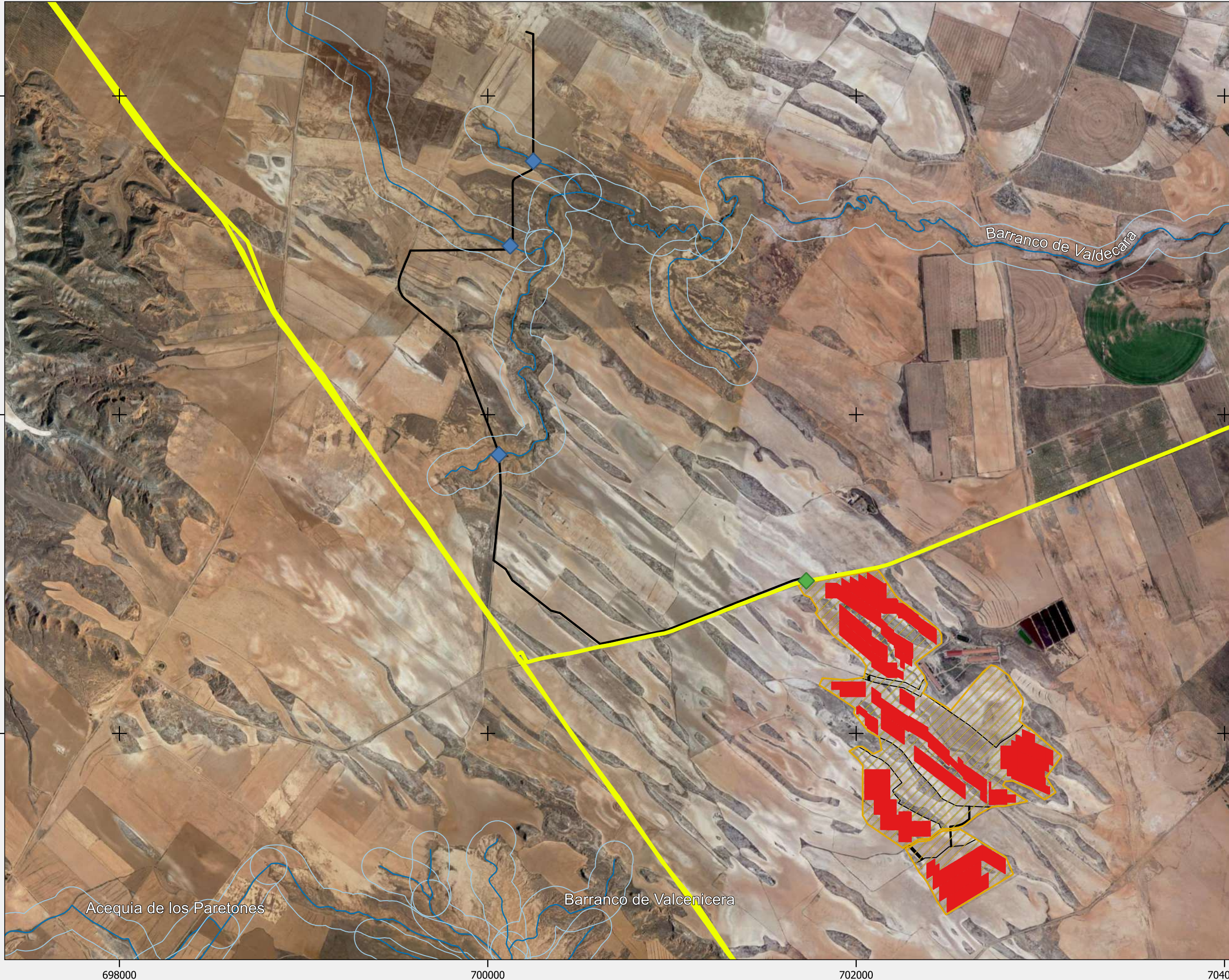

P.S.F. SAN MIGUEL D

Leyenda

- PARQUE FOTOVOLTAICO
- IMPLANTACIÓN. SEGUIDORES
- LÍNEA DE EVACUACIÓN
- CRUCE CHE
- CRUCE GASODUCTO
- gasoleoductos
- Cauce
- Zona de policía estimada

Fuentes de información:

IGN
Open Street Map

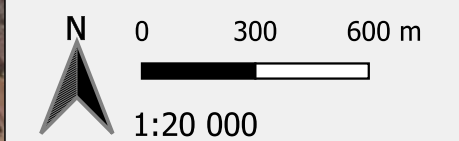

Proyección: ETRS89 / UTM zone 30N
Fecha: 1 de febrero de 2024



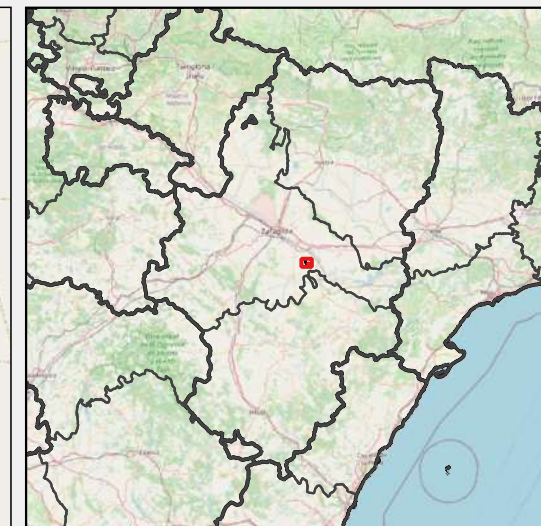
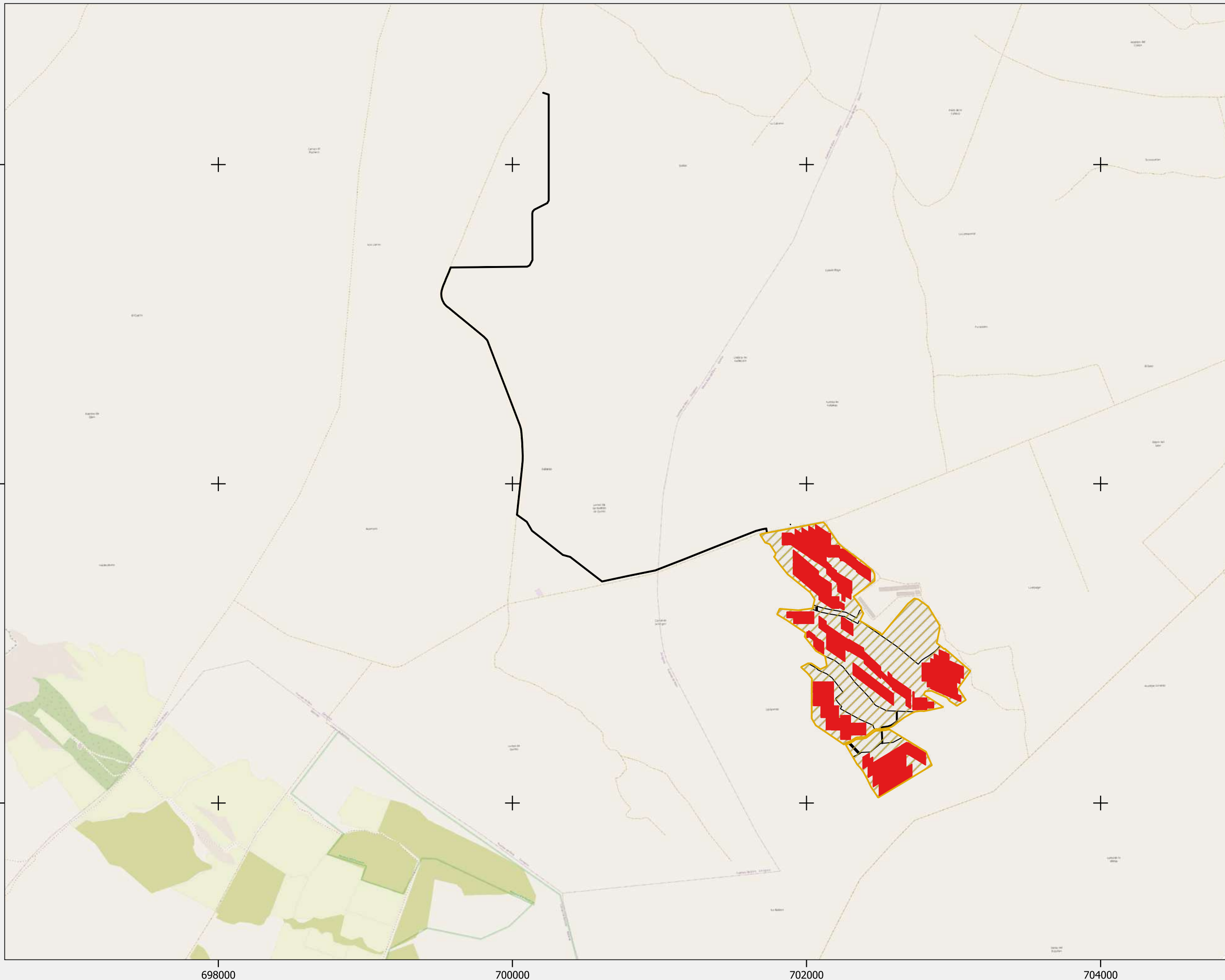

P.S.F. SAN MIGUEL D

IMPLANTACIÓN Y LÍNEA DE EVACUACIÓN



P.S.F. SAN MIGUEL D

Leyenda

-  PARQUE FOTOVOLTAICO
-  IMPLANTACIÓN. SEGUIDORES
-  LÍNEA DE EVACUACIÓN

Fuentes de información:

IGN
Open Street Map

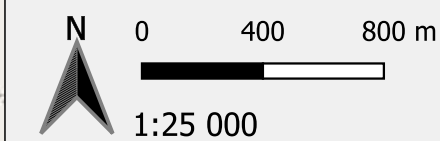

Proyección: ETRS89 / UTM zone 30N
Fecha: 19 de enero de 2024



ANEXO 2

FICHAS CONTROL

	PROYECTO PARQUE EÓLICO CANTERAS III	FICHA DE CONTROL: COND. 1x03
ORIGEN DE CONTROL:	Nº 1 TABLA CONDICIONADOS DIA	FECHA: 12/06/2024
TIPO DE CONTROL:	GESTIÓN DE POLVO Y PARTÍCULAS	
CONTROL:	Control de velocidad de circulación y riego de caminos	

PROYECTOS:
137SMD

PUNTOS DE CONTROL:
Vial de acceso a la planta



RESULTADO Y CONCLUSIONES:

- Se ha observado el riego del vial de acceso a la planta fotovoltaica

ANEXO 3

INCIDENCIAS Y NO CONFORMIDADES