

El paro registrado en Aragón a último día de junio de 2024 se sitúa en 50.016 personas. En el último año la tasa de variación ha sido de -5,41%, frente al -4,75% de la tasa nacional.

**Paro registrado y tasas de variación.**

	Huesca	Teruel	Zaragoza	Aragón	España
Total de parados registrados	6.667	4.230	39.119	50.016	2.561.067
Variación mensual (%)	-3,14	-2,31	-2,09	-2,25	-1,79
Variación interanual (%)	-3,31	-6,95	-5,59	-5,41	-4,75

**Tasas de variación mensual.**

Unidad: porcentaje

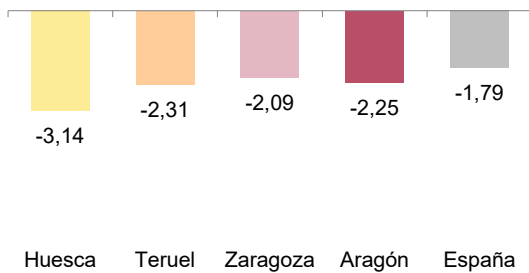

**Tasas de variación interanual. Evolución**

Unidad: porcentaje

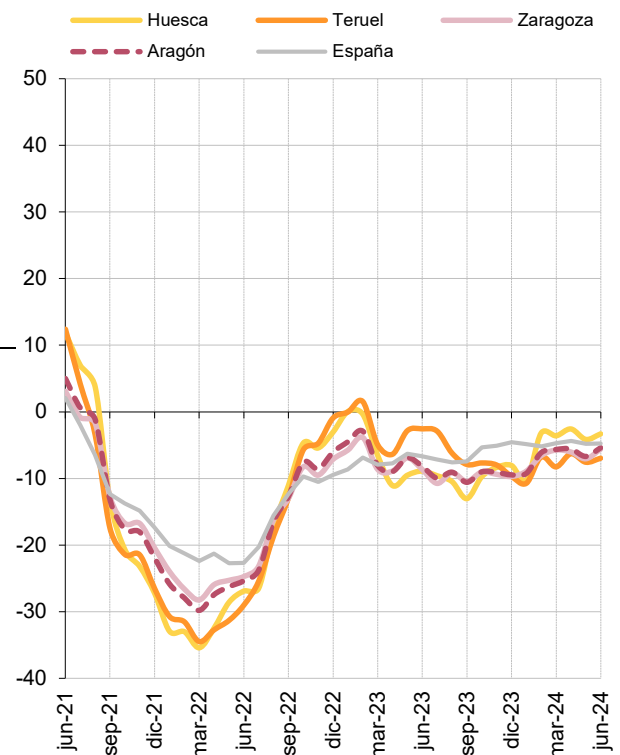

**Tasas de variación interanual.**

Unidad: porcentaje

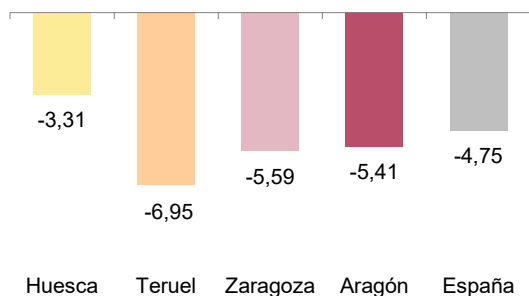

La tasa de variación mensual de paro registrado en Aragón en junio de 2024 es del -2,25% y, en términos desestacionalizados, corregida de efectos estacionales y de calendario, del 0,28%.

**Paro registrado. Serie original y desestacionalizada.**

	Tasas de variación mensual (%)	
	Original	Desestacionalizada
Aragón	-2,25	0,28

**Paro registrado. Corregido de efectos estacionales y de calendario. Aragón. Tasas de variación mensual.**

Unidad: porcentaje

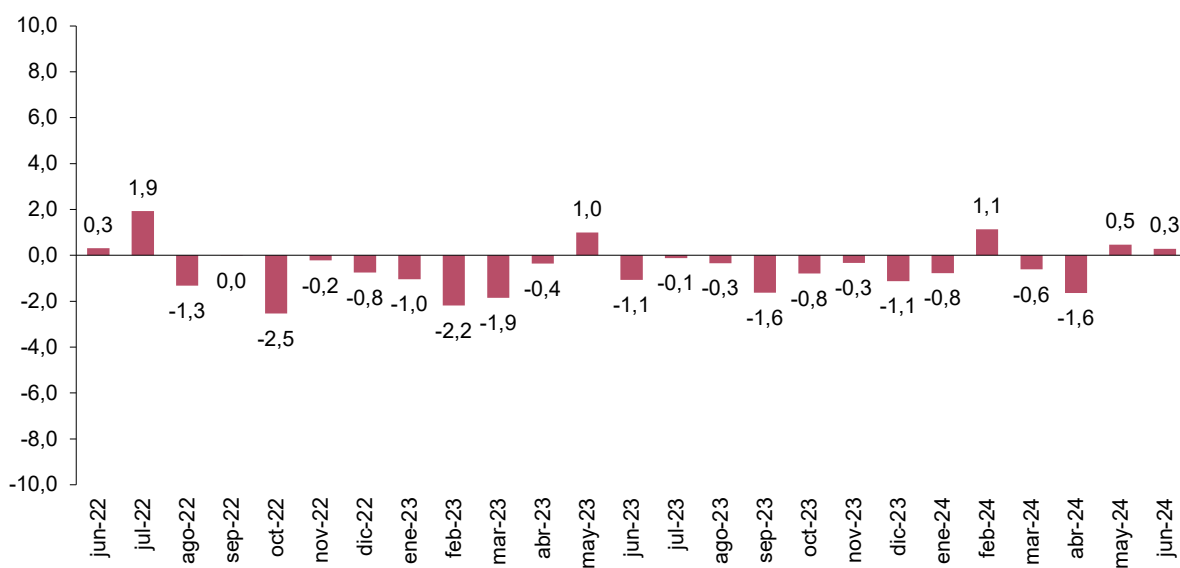

**Paro registrado por edad y sexo.**

Grupo de edad	Total	Hombres	Mujeres
<b>Total</b>	<b>50.016</b>	<b>19.057</b>	<b>30.959</b>
16-19	1.553	912	641
20-24	2.764	1.394	1.370
25-29	3.775	1.661	2.114
30-34	4.121	1.509	2.612
35-39	4.352	1.488	2.864
40-44	4.732	1.601	3.131
45-49	5.466	1.984	3.482
50-54	6.045	2.236	3.809
55-59	7.784	2.902	4.882
60-64	9.424	3.370	6.054

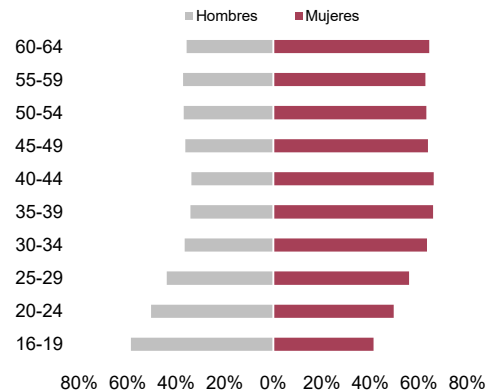

**Paro registrado por sector de actividad y sexo.**

Sector de actividad	Total	Hombres	Mujeres
<b>Total</b>	<b>50.016</b>	<b>19.057</b>	<b>30.959</b>
Agricultura, ganadería y pesca	1.778	1.021	757
Industria y energía	5.653	3.082	2.571
Construcción	2.888	2.480	408
Servicios	34.474	10.807	23.667
Sin empleo anterior	5.223	1.667	3.556

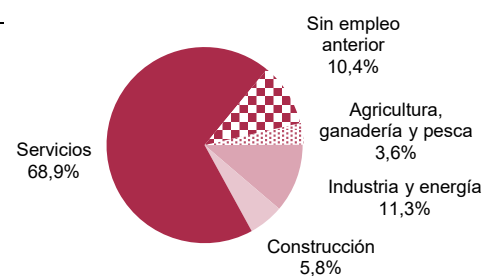

**Paro registrado por nacionalidad y sexo.**

Nacionalidad	Total	Hombres	Mujeres
<b>Total</b>	<b>50.016</b>	<b>19.057</b>	<b>30.959</b>
Espanoles	40.176	15.699	24.477
Extranjeros UE	3.824	1.449	2.375
Extranjeros no UE	6.005	1.904	4.101
No consta	11	5	6

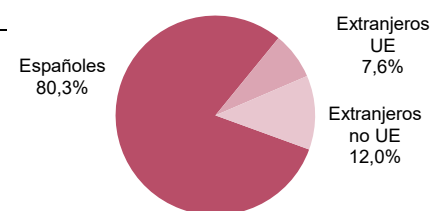

**Paro registrado por duración de la situación laboral como desempleado y sexo.**

Duración	Total	Hombres	Mujeres
<b>Total</b>	<b>50.016</b>	<b>19.057</b>	<b>30.959</b>
Corta duración	29.520	12.226	17.294
Hasta 3 meses	15.010	6.535	8.475
De 3 a 6 meses	7.098	2.800	4.298
De 6 a 12 meses	7.412	2.891	4.521
Larga duración	20.496	6.831	13.665
De 1 a 2 años	7.194	2.458	4.736
De 2 a 3 años	3.743	1.227	2.516
Más de 3 años	9.559	3.146	6.413

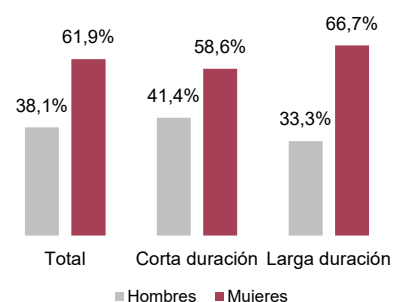

**Paro registrado por sectores de actividad. Aragón y comarcas.**

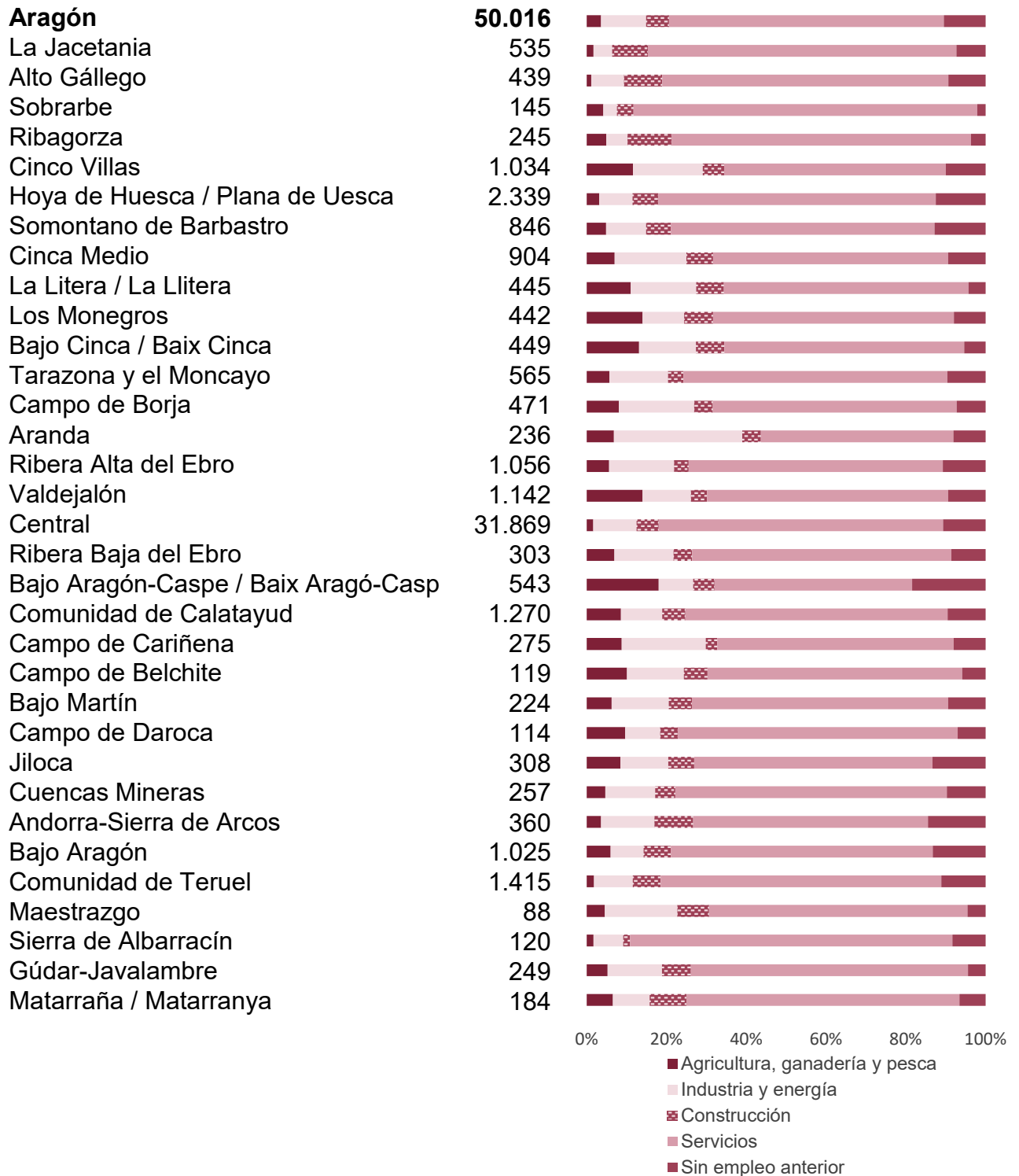

Fuente: IAEST según datos Servicio Público de Empleo Estatal

**Más información**

X @IAEST

Suscripciones públicas del Gobierno de Aragón

Instituto Aragonés de Estadística / Coyuntura económica de Aragón

Instituto Aragonés de Estadística / Trabajo, salarios y relaciones laborales / Paro registrado