

Nº Referencia: 00028_21_9870

ITER: 1929789

SOLICITUD DE DECLARACIÓN DE UTILIDAD PÚBLICA DEL PROYECTO

LÍNEA AÉREA MEDIA TENSIÓN 25 kV "ENLACE HUERTA DE
VERO-BUERA", E LOS TÉRMINOS MUNICIPALES DE SANTA
MARIA DE DULCIS, ADAHUESCA Y ALQUÉZAR
(PROVINCIA DE HUESCA)

COORDENADAS UTM (ETRS89)

HUSO: 31

X(m): 253155

Y(m): 4666 413

Zaragoza, Agosto 2024

Índice general

Memoria.....	3
Planos.....	12
Permisos conseguidos.....	13

Memoria

1	OBJETO DEL DOCUMENTO	4
2	RESUMEN DEL PROYECTO	4
3	AFECCIONES GENERADAS POR EL PROYECTO	5
4	PARCELAS AFECTADAS CON ACUERDOS CONSEGUIDOS	6
5	PARCELAS AFECTADAS QUE EL SOLICITANTE CONSIDERA NECESARIA EXPROPIACIÓN	7
6	CONFECCIÓN DE PLANOS	8
7	VALORACIONES PARA LOS TIPOS DE TERRENOS Y VALORACIÓN DE LAS SERVIDUMBRES.....	9
8	CONCLUSIÓN	11

1 OBJETO DEL DOCUMENTO

El presente Documento contiene la relación de las parcelas de propietarios particulares que son afectadas por las obras del proyecto de ejecución Línea Aérea Media Tensión 25 kV "ENLACE HUERTA DE VERO-BUERA", e los términos municipales de Santa María de Dulcis, Adahuesca y Alquézar (HUESCA) y no han dado permiso para la ejecución de la misma.

El objeto de este anejo es el de cumplir los requisitos exigidos en la vigente Ley de Expropiaciones Forzosas, sobre la obligación de formular una relación, concreta e individualizada, de los bienes o derechos cuya expropiación es necesaria, describiendo todos los aspectos, tanto materiales como jurídicos.

Los datos necesarios para la elaboración de este anejo han sido tomados de la Oficina Virtual del Catastro (Ministerio de Economía y Hacienda) y el Departamento de Industria, competitividad y Desarrollo Empresarial del Gobierno de Aragón.

2 RESUMEN DEL PROYECTO

Ubicación de la instalación TT.MM. de Santa María de Dulcis, Adahuesca y Alquézar (Huesca).

Finalidad de la instalación: Describir una nueva LAMT 25kV entre las actuales líneas aéreas "CASTILLAZUELO-HUERTA" y "DERIVACION AGUAS BUERAS" para mejorar la calidad del suministro en los términos municipales de Santa María de Dulcis, Adahuesca y Alquézar (Huesca).

Características de la instalación			
Línea aérea de media tensión			
Clase de Línea	Origen	Final	
Aérea	Apoyo Nº76 Existente	Apoyo Nº29 a instalar	
Tensión 25 kV	Longitud (m)	Conductor LA-110 y LA-56 excepto vanos Nº28 y Nº29 con CCX 117-AL3	
	4.599,10		
Conductor	LA-110 LA-56	Material	
Presupuesto Total	222.221,70 €	LA-110 y LA-56: Aluminio-Acero	
Línea Subterránea de media tensión			
Clase de Línea	origen	Final	
Subterránea	Apoyo Nº29	Apoyo Nº 5 CTI Existente	
Tensión 25 kV	Longitud (m) 26,00	Conductor	
		Material RH5Z1	Sección (mm ²) 240
Presupuesto total	4.390,49 €		
Presupuesto Línea Aérea y Subterránea de Media Tensión			
Presupuesto Total:			226,612,19
Descripción			
<ul style="list-style-type: none"> - La Línea Aérea de Media Tensión partirá del apoyo nº 76-Existente de la LAMT "Castillazuelo-Huerta de Vero", situado en las proximidades de la localidad de Huerta de Vero, y finalizará en el apoyo nº 29 a - instalar de conversión aéreo-subterránea. - La Línea Aérea de Media Tensión realizará cruzamiento con el río Vero y los barrancos de la Fuente, del - Molino, Lacuarcos y Las Toscas de Lúmero. También realizará cruzamiento con las Carreteras A-1232 en el - Punto Kilométrico 19+000 y HU-V-3401 sin Pk., con Línea Telefónica y finalizará en el apoyo 29. 			

<ul style="list-style-type: none"> - Todo el recorrido de la línea aérea discurrirá por los T.M. de Santa María de Dulcis, Adahuesca y Alquézar. - El punto de conexión del tramo subterráneo de Media Tensión será el apoyo nº29 a instalar de conversión aéreo-subterránea. El trazado discurre por tierra hasta llegar al apoyo de conversión aéreo-subterránea nº5- - CTI existente, "ELEVACION AGUAS BUERA (Z07232)". - El recorrido de la línea subterránea afectará a la parcela 157 del polígono 1 del T.M de Alquézar (Huesca).
Afecciones
<ul style="list-style-type: none"> - Confederación Hidrográfica del Ebro (CHE). - Telefónica de España, S.A. - Diputación General de Aragón (Carreteras). - Diputación Provincial de Huesca (Carreteras).

3 AFECCIONES GENERADAS POR EL PROYECTO

Se distinguen varias afecciones hacia una parcela particular cuando se proyecta el trazado de una línea área sobre la misma:

- Servidumbre de Vigilancia y Conservación (**SVyC**): superficie prevista para la operación y mantenimiento de la línea aérea en el tramo de afección.
 - Área comprendida entre las distancias horizontales más desfavorables de los apoyos proyectados
- Servidumbre de vuelo (**SV**): superficie en la cual se le impone al titular de la finca el mantenimiento de un uso que sea compatible con los usos previstos por la ley para ese suelo.
 - Curva catenaria de vuelo de conductores en la posición más desfavorable.
- Zona de No Edificabilidad (**ZNE**): área de la parcela en la que no está permitido realizar ninguna edificación después de la declaración de utilidad pública.
 - Superficie comprendida entre la línea aérea de media tensión y una curva paralela a la catenaria del vuelo 5'00 metros hacia el exterior de la misma.
- Superficie de Ocupación Temporal (**OT**): área reservada temporalmente para el desarrollo de las actividades necesarias para la instalación de la línea eléctrica y depósito de materiales.
 - Superficie circular de 18'35 metros de radio dibujada sobre la cimentación de un apoyo por instalar.
- Superficie de Ocupación Definitiva (**OD**): superficie de uso permanente cuando se instala un apoyo de media tensión en una parcela.
 - Área comprendida por la cimentación del apoyo por instalar.

4 PARCELAS AFECTADAS CON ACUERDOS CONSEGUIDOS

La siguiente tabla contiene todas las parcelas afectadas con las que se ha establecido un acuerdo para la ejecución de la instalación prevista del presente proyecto, incluyendo la longitud del tramo de afección, la presencia de elementos de media tensión y el uso del suelo.

Nº de finca	Referencia catastral	Datos de la finca			Afección tramo aéreo		Usos del suelo
		Término municipal	Nº Polígono	Nº parcela	Long. (m)	Número de apoyos	
1	22171A003001020000OZ	Sta. Maria De Dulcis	3	102	182,11	1	Agrario
2	22171A003001110000OY	Sta. Maria De Dulcis	3	111	10,33	-	Agrario
3	22171A003001160000OT	Sta. Maria De Dulcis	3	116	16,52	-	Agrario
5	22171A003001010000OS	Sta. Maria De Dulcis	3	101	92,93	2	Agrario
8	22171A003001310000OJ	Sta. Maria De Dulcis	3	131	48,55	3	Agrario
9	22171A003001290000OE	Sta. Maria De Dulcis	3	129	31,1	-	Agrario
10	22171A003001300000OI	Sta. Maria De Dulcis	3	130	11,85	-	Agrario
11	22171A003090020000OH	Sta. Maria De Dulcis	3	9002	7,41	-	Agrario
12	22171A003001490000OF	Sta. Maria De Dulcis	3	149	74,24	-	Agrario
14	22171A003000070000OH	Sta. Maria De Dulcis	3	7	103,67	-	Agrario
16	22005A005000110000QO	Adahuesca	5	11	18,39	-	Agrario
17	22005A005000100000QM	Adahuesca	5	10	19,68	-	Agrario
18	22005A005090090000QJ	Adahuesca	5	9009	9,72	-	Agrario
19	22005A004000370000QD	Adahuesca	4	37	16,94	-	Agrario
20	22171B001000120000ER	Sta. Maria De Dulcis	1	12	357,78	12,13	Agrario
21	22171B001000140000EX	Sta. Maria De Dulcis	1	14	159,4	14	Agrario
22	22171B001000150000EI	Sta. Maria De Dulcis	1	15	104,86	15	Agrario
23	22171B001000840000EE	Sta. Maria De Dulcis	1	84	28,99	-	Agrario
30	22030A002000470000LM	Alquezar	2	47	247,63	21,22	Agrario
31	22030A002000480000LO	Alquezar	2	48	8,84	-	Agrario
33	22030A002000300000LS	Alquezar	2	30	420,26	23,24,25	Agrario
34	22030A002090020000LQ	Alquezar	2	9002	14,22	-	Agrario
35	22030A002000280000LZ	Alquezar	2	28	47,89	-	Agrario
36	22030A002000240000LI	Alquezar	2	24	41,62	-	Agrario
37	22030A002000230000LX	Alquezar	2	23	41,34	26	Agrario
38	22030A002000220000LD	Alquezar	2	22	17,87	-	Agrario
39	22030A002090040000LL	Alquezar	2	9004	15,58	-	Agrario
40	22030A002000170000LK	Alquezar	2	17	78,17	27	Agrario
41	22030A002000180000LR	Alquezar	2	18	49,63	-	Agrario
42	22030A002000140000LF	Alquezar	2	14	21,86	-	Agrario

43	22030A002090070000LM	Alquezar	2	9007	19,71	-	Agrario
44	22030A001001070000LD	Alquezar	1	107	0,68	-	Agrario
45	22030A001090040000LR	Alquezar	1	9004	32,38	-	Agrario
46	22030A001001060000LR	Alquezar	1	106	83,08	28	Agrario
47	22030A001001040000LO	Alquezar	1	104	53,23	-	Agrario
49	22030A001090200000LW	Alquezar	1	9020	16,44	-	Agrario
50	22030A001001560000LB	Alquezar	1	156	22,03	29	Agrario

5 PARCELAS AFECTADAS QUE EL SOLICITANTE CONSIDERA NECESARIA EXPROPIACIÓN

Las parcelas afectadas por el paso de la línea aérea de media tensión cuyos propietarios no han dado permiso para la ejecución de la misma están recogidas en la Relación de Bienes y Derechos que se adjunta.

Se han especificado para cada finca las distintas superficies de afección teniendo en cuenta lo expuesto en el apartado 3. Asimismo, se encuentran representadas en los planos adjuntados al final del Documento.

	Finca	Referencia Catastral	Término Municipal	L LAMT (m)	SVyC (m ²)	SV (m ²)	ZSLA(m ²)	OT (m ²)	OD (m ²)
4	Pol. 3 - Parc. 118	22171A00300118	Sta. María De Dulcis	52,13	194,47	480,75	544,14	0,00	0,00
6	Pol. 3 - Parc. 219	22171A00300219	Sta. María De Dulcis	64,18	224,63	538,74	578,41	0,00	0,00
7	Pol. 3 - Parc. 199	22171A00300199	Sta. María De Dulcis	103,73	266,02	514,48	1103,37	655,91	1,28
13	Pol. 3 - Parc. 4	22171A00300004	Sta. María De Dulcis	678,45	2366,76	4131,23	6775,46	2738,56	7,81
15	Pol. 3 - Parc. 6	22171A00300006	Sta. María De Dulcis	237,97	828,35	1644,32	2413,29	1075,44	3,82
24	Pol. 1 - Parc. 65	22171B00100065	Sta. María De Dulcis	92,60	324,05	562,63	919,09	150,40	0,00
25	Pol. 1 - Parc. 66	22171B00100066	Sta. María De Dulcis	505,83	1760,23	3152,96	5042,13	2041,41	6,64
26	Pol. 1 - Parc. 67	22171B00100067	Sta. María De Dulcis	36,24	126,82	285,41	359,35	0,00	0,00
27	Pol. 2 - Parc. 103	22030A00200103	Alquezar	103,56	359,87	690,62	1053,34	334,90	1,90
28	Pol. 2 - Parc. 102	22030A00200102	Alquezar	108,57	380,71	852,44	1066,69	208,58	0,00
29	Pol. 2 - Parc. 97	22030A00200097	Alquezar	68,42	239,48	465,91	684,49	174,58	0,00
32	Pol. 2 - Parc. 46	22030A00200046	Alquezar	43,28	151,47	355,06	460,89	0,00	0,00
48	Pol. 1 - Parc. 103	22030A00100103	Alquezar	46,14	213,73	319,16	420,46	247,52	3,44

6 CONFECCIÓN DE PLANOS

Se incluye en el presente Anexo dos planos por finca afectada, plano de situación y emplazamiento y plano parcelario en el que se define cada parcela catastral afectada por esta solicitud, contenidas en el Proyecto, delimitándose en los mismos la expropiación por servidumbre de uso y la zona de ocupación permanente y la zona de ocupación temporal.

Las mediciones de superficies y longitudes se realizan digitalmente sobre los planos, una vez definidos los límites de parcelas, en concordancia con los datos obtenidos en la Oficina Virtual del Catastro (Ministerio de Economía y Hacienda).

Como superficie de ocupación de los apoyos, se consideran las superficies más desfavorables de cimentaciones de los mismos, se toman datos del fabricante que mayor amplitud concede al parámetro "a" = Anchura de la cimentación en metros.

Para el cálculo de superficies de la zona de servidumbre de vuelo, se ha tenido en cuenta la anchura de las crucetas y la flecha en condiciones más desfavorables, siguiéndose en método de la curva catenaria con la relación de superficies, que más abajo se presenta.

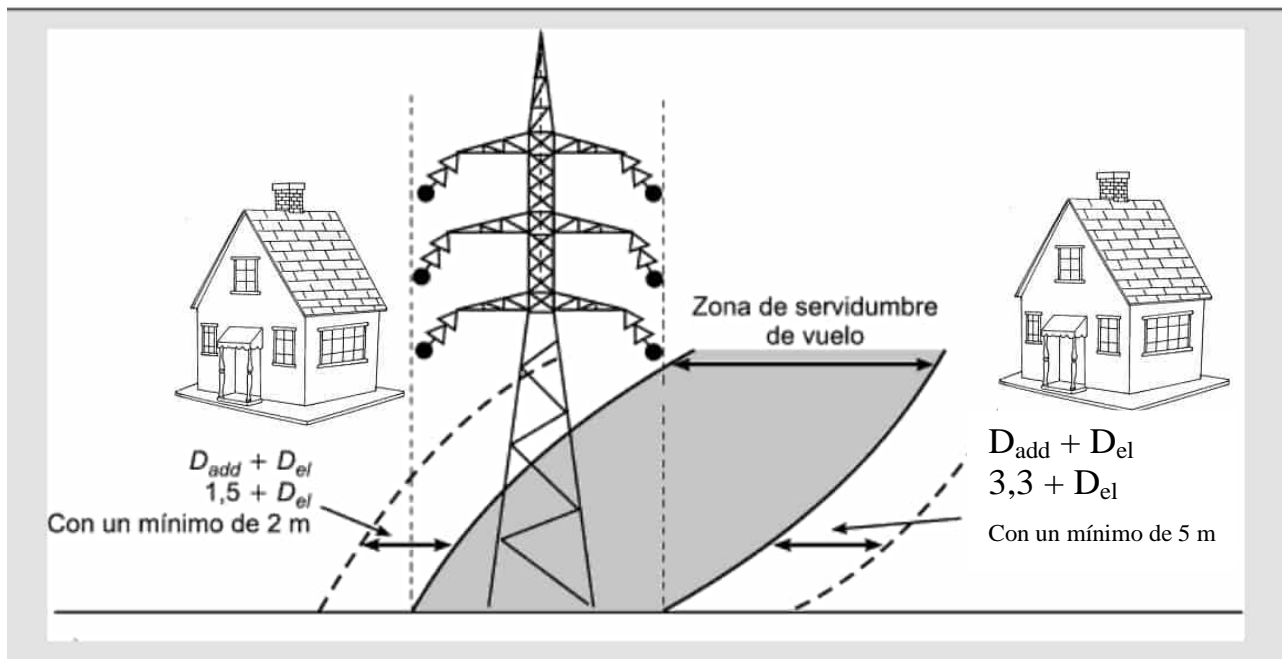

7 VALORACIONES PARA LOS TIPOS DE TERRENOS Y VALORACIÓN DE LAS SERVIDUMBRES

La valoración se realiza por el método que señala el R.D. 1492/2011 de 24 de octubre por el que se aprueba el Reglamento de Valoraciones de la Ley del Suelo. La valoración se tiene que realizar por la capitalización de la renta anual real o potencial, al tratarse de un suelo rural, según su estado en el momento que deba entenderse la referida valoración.

Valoración de los terrenos

Se establece como renta real, el canon de arrendamiento establecido en los datos de cánones de arrendamiento rústico para 2021 (última publicación) publicados por el Departamento de Agricultura, Ganadería y Medio Ambiente del Gobierno de Aragón en el apartado de Estadísticas agrícolas.

El canon de arrendamiento o renta de la tierra agrícola representa el precio medio de alquiler de una hectárea de tierra para uso agrícola en el período de referencia (año calendario), expresado en euros / hectárea. Basadas en la Metodología común de EUROSTAT de febrero de 2017 que sustituye a la versión de 2010.

***Los datos se pueden consultar en la página siguiente**

Valoración de las servidumbres

Los coeficientes para aplicar a cada una de las afecciones, referidas a la renta anual capitalizada son:

- 100% para afecciones en pleno dominio.
- 50% para servidumbres: vigilancia y conservación, zona de no edificabilidad, servidumbre de vuelo y caminos.
- 20% para ocupación temporal.

Fórmulas

Renta anual capitalizada/ha = (Renta anual/ha / tipo interés) x factor localización

Valor por afección = Renta anual capitalizada x Porcentaje de aplicación a cada una de las afecciones

CANONES DE ARRENDAMIENTOS 2021												
Provincia	TIERRAS DE LABOR REGADIO		TIERRAS DE LABOR SECANO		PASTIZAL SECANO		PRADOS NATURALES		VIÑEDO TRANSFORM. SECANO		OLIVO TRANSFORM. SECANO	
	Precio €/ha	Variación	Precio €/ha	Variación	Precio €/ha	Variación	Precio €/ha	Variación	Precio €/ha	Variación	Precio €/ha	Variación
Huesca	411,6	0,89%	111,9	-0,06%	29,0	0,00%	86,0	4,88%	388,0	0,00%	242,0	-0,41%

8 CONCLUSIÓN

La presente memoria y los documentos, que se acompañan, creemos, serán elementos suficientes para poder formar juicio exacto de la instalación proyectada, y pueda servir de base para la tramitación de la solicitud de Declaración de Utilidad Pública, que esta Compañía desea obtener.

Zaragoza, Agosto 2024



Pilar Lázaro Barquín
El Ingeniero Eléctrico
Al servicio de la empresa
Ecointegral Ingeniería, S.L.
Colegiado nº 10001
del Colegio Oficial de Graduados en
Ingeniería de la Rama Industrial,
Ingenieros Técnicos Industriales
y Peritos Industriales de Aragón

Planos

- 01.0 Situación y emplazamiento General
- 01.1 Situación y emplazamiento parcelas involucradas Parte 1
- 01.2 Situación y emplazamiento parcelas involucradas Parte 2
- 01.3 Situación y emplazamiento parcelas involucradas Parte 3
- 01.4 Situación y emplazamiento parcelas involucradas Parte 4
- 01.5 Situación y emplazamiento parcelas involucradas Parte 5
- 02.0 Afección con Finca 4
- 02.1 Afección con Finca 6
- 02.2 Afección con Finca 7
- 02.3 Afección con Finca 13
- 02.4 Afección con Finca 15
- 02.5 Afección con Finca 24
- 02.6 Afección con Finca 25
- 02.7 Afección con Finca 26
- 02.8 Afección con Finca 27
- 02.9 Afección con Finca 28
- 02.10 Afección con Finca 29
- 02.11 Afección con Finca 32
- 02.12 Afección con Finca 48

Permisos conseguidos

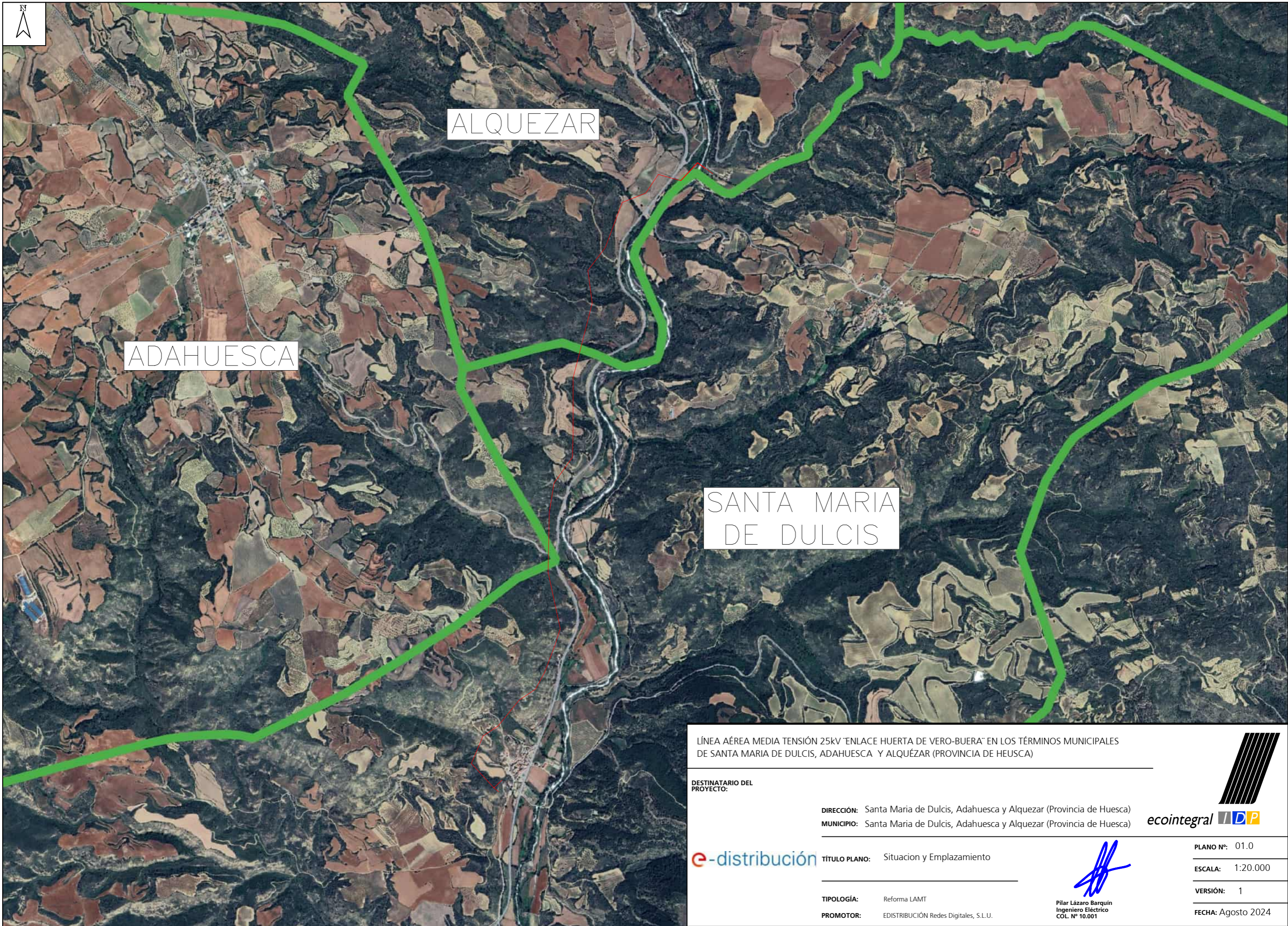

ALQUEZAR

ADAHUESCA

SANTA MARIA DE DULCIS

LÍNEA AÉREA MEDIA TENSIÓN 25KV "ENLACE HUERTA DE VERO-BUERA" EN LOS TÉRMINOS MUNICIPALES DE SANTA MARIA DE DULCIS, ADAHUESCA Y ALQUÉZAR (PROVINCIA DE HEUSCA)

DESTINATARIO DEL PROYECTO:

DIRECCIÓN: Santa Maria de Dulcis, Adahuesca y Alquezar (Provincia de Huesca)
MUNICIPIO: Santa Maria de Dulcis, Adahuesca y Alquezar (Provincia de Huesca)



TÍTULO PLANO: Situación y Emplazamiento

TIPOLOGÍA: Reforma LAMT
PROMOTOR: EDISTRIBUCIÓN Redes Digitales, S.L.U.

Pilar Lázaro Barquin
Ingeniero Eléctrico
COL. N° 10.001

PLANO N°: 01.0

ESCALA: 1:20.000

VERSIÓN: 1

FECHA: Agosto 2024

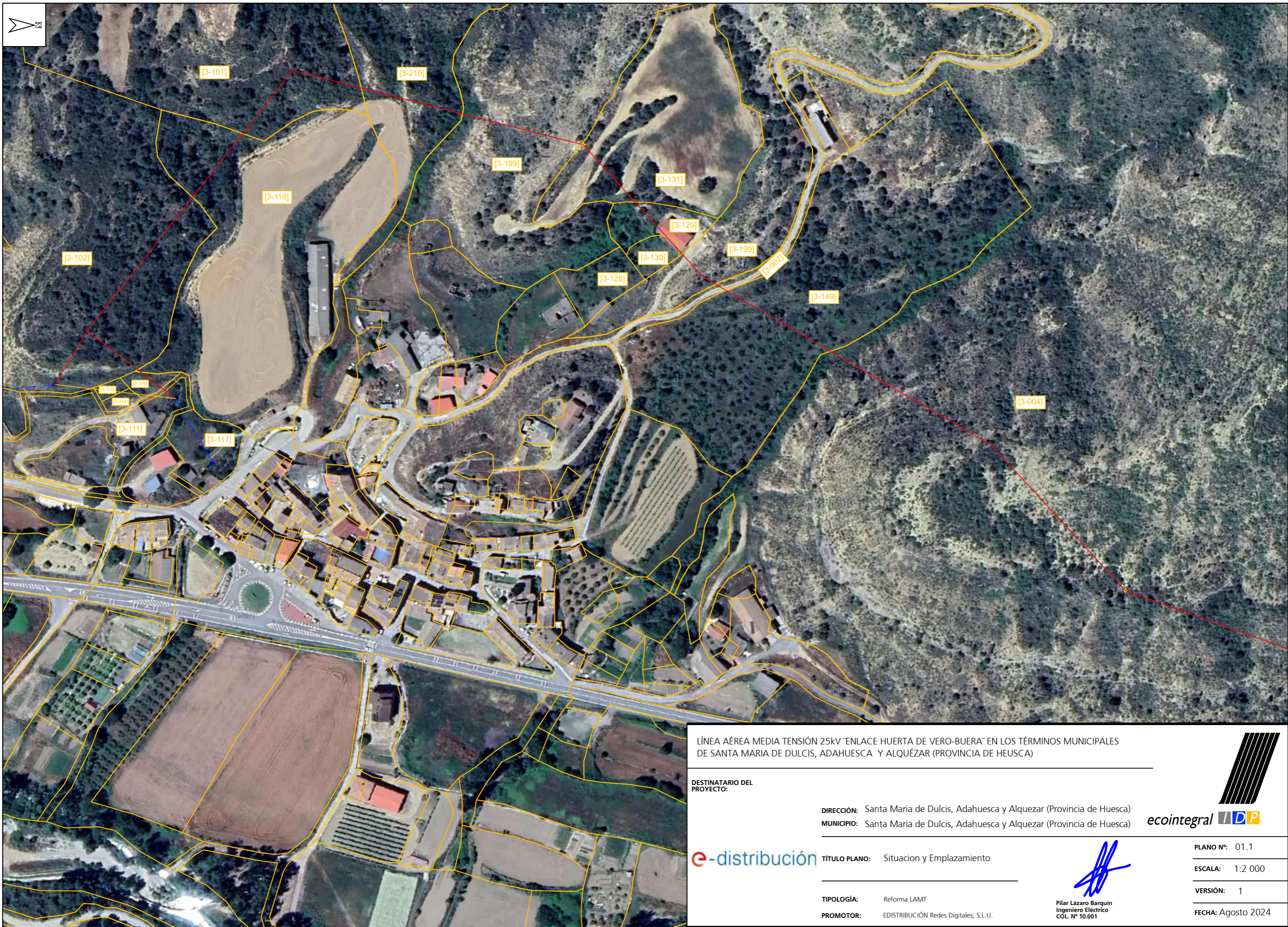

LÍNEA AÉREA MEDIA TENSIÓN 25KV "ENLACE HUERTA DE VERO-BUERA" EN LOS TÉRMINOS MUNICIPALES DE SANTA MARIA DE DULCIS, ADAHUESCA Y ALQUÉZAR (PROVINCIA DE HEUSCA)

DESTINATARIO DEL PROYECTO:

DIRECCIÓN: Santa Maria de Dulcis, Adahuesca y Alquezar (Provincia de Huesca)
 MUNICIPIO: Santa Maria de Dulcis, Adahuesca y Alquezar (Provincia de Huesca)



TÍTULO PLANO: Situacion y Emplazamiento

TIPOLOGÍA: Reforma LAMT
 PROMOTOR: EDISTRIBUCIÓN Redes Digitales, S.L.U.

[Handwritten Signature]
 Pilar Lázaro Barquin
 Ingeniero Eléctrico
 COL. N° 10.001

PLANO Nº: 01.1
 ESCALA: 1:2 000
 VERSIÓN: 1
 FECHA: Agosto 2024

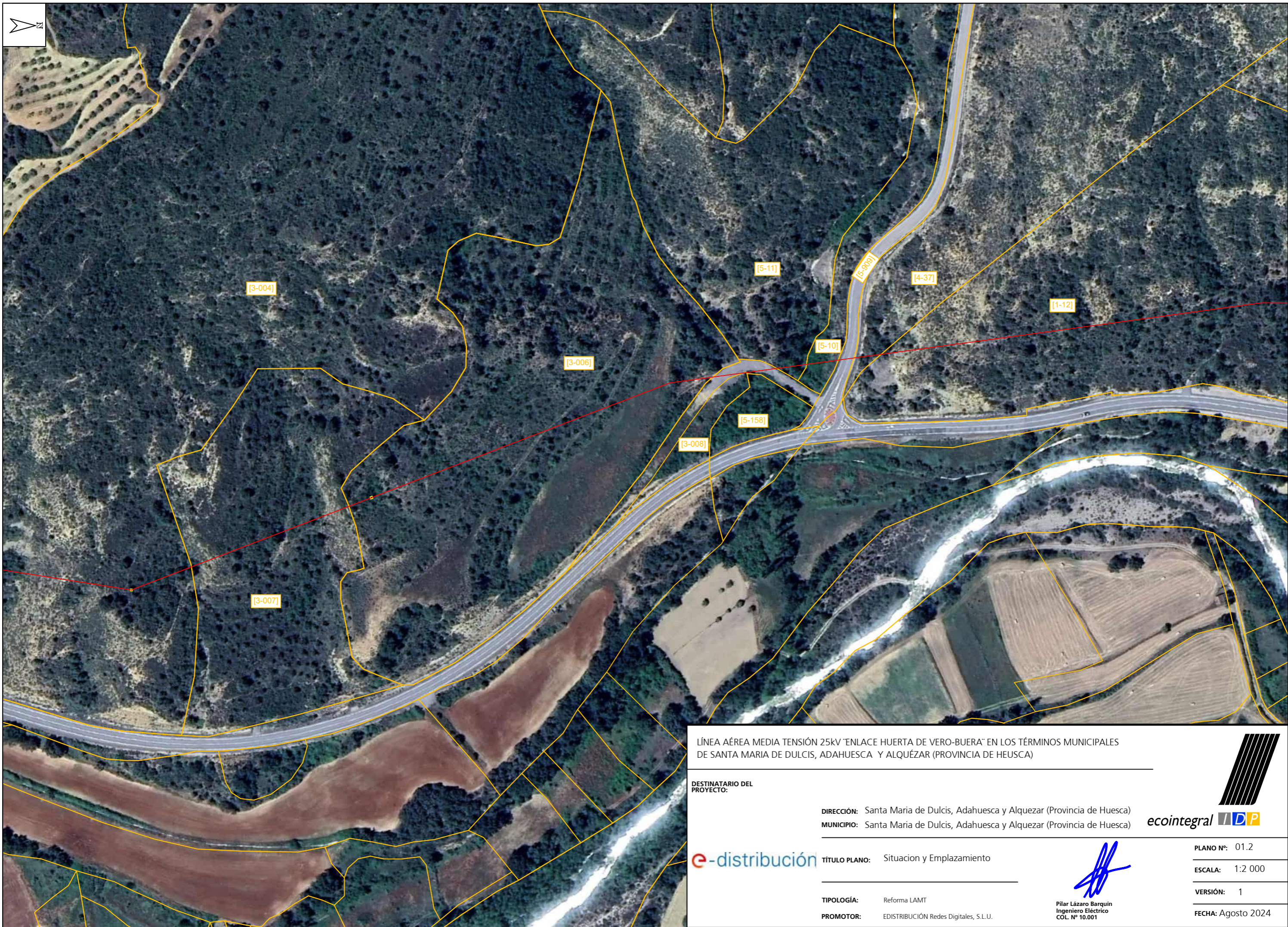

LÍNEA AÉREA MEDIA TENSIÓN 25KV "ENLACE HUERTA DE VERO-BUERA" EN LOS TÉRMINOS MUNICIPALES DE SANTA MARIA DE DULCIS, ADAHUESCA Y ALQUEZAR (PROVINCIA DE HEUSCA)

DESTINATARIO DEL PROYECTO:

DIRECCIÓN: Santa Maria de Dulcis, Adahuesca y Alquezar (Provincia de Huesca)
 MUNICIPIO: Santa Maria de Dulcis, Adahuesca y Alquezar (Provincia de Huesca)



TÍTULO PLANO: Situación y Emplazamiento

TIPOLOGÍA: Reforma LAMT
 PROMOTOR: EDISTRIBUCIÓN Redes Digitales, S.L.U.

[Handwritten signature]

Pilar Lázaro Barquín
 Ingeniero Eléctrico
 COL. Nº 10.001

PLANO Nº: 01.2
 ESCALA: 1:2 000
 VERSIÓN: 1
 FECHA: Agosto 2024



LÍNEA AÉREA MEDIA TENSIÓN 25KV "ENLACE HUERTA DE VERO-BUERA" EN LOS TÉRMINOS MUNICIPALES DE SANTA MARIA DE DULCIS, ADAHUESCA Y ALQUEZAR (PROVINCIA DE HEUSCA)

DESTINATARIO DEL PROYECTO:

DIRECCIÓN: Santa Maria de Dulcis, Adahuesca y Alquezar (Provincia de Huesca)
 MUNICIPIO: Santa Maria de Dulcis, Adahuesca y Alquezar (Provincia de Huesca)



TÍTULO PLANO: Situacion y Emplazamiento

TIPOLOGÍA: Reforma LAMT
 PROMOTOR: EDISTRIBUCIÓN Redes Digitales, S.L.U.

[Handwritten signature]

Pilar Lázaro Barquín
 Ingeniero Eléctrico
 COL. Nº 10.001

PLANO Nº: 01.3
 ESCALA: 1:2 000
 VERSIÓN: 1
 FECHA: Agosto 2024



LÍNEA AÉREA MEDIA TENSIÓN 25KV "ENLACE HUERTA DE VERO-BUERA" EN LOS TÉRMINOS MUNICIPALES DE SANTA MARIA DE DULCIS, ADAHUESCA Y ALQUÉZAR (PROVINCIA DE HEUSCA)

DESTINATARIO DEL PROYECTO:

DIRECCIÓN: Santa Maria de Dulcis, Adahuesca y Alquezar (Provincia de Huesca)
MUNICIPIO: Santa Maria de Dulcis, Adahuesca y Alquezar (Provincia de Huesca)



TÍTULO PLANO: Situacion y Emplazamiento

TIPOLOGÍA: Reforma LAMT
PROMOTOR: EDISTRIBUCIÓN Redes Digitales, S.L.U.

Pilar Lázaro Barquín
Ingeniero Eléctrico
COL. N° 10.001

PLANO N°: 01.4
ESCALA: 1:2 000
VERSIÓN: 1
FECHA: Agosto 2024



LÍNEA AÉREA MEDIA TENSIÓN 25KV "ENLACE HUERTA DE VERO-BUERA" EN LOS TÉRMINOS MUNICIPALES DE SANTA MARIA DE DULCIS, ADAHUESCA Y ALQUEZAR (PROVINCIA DE HUESCA)

DESTINATARIO DEL PROYECTO:

DIRECCIÓN: Santa Maria de Dulcis, Adahuesca y Alquezar (Provincia de Huesca)
 MUNICIPIO: Santa Maria de Dulcis, Adahuesca y Alquezar (Provincia de Huesca)



TÍTULO PLANO: Situacion y Emplazamiento

TIPOLOGÍA: Reforma LAMT
 PROMOTOR: EDISTRIBUCIÓN Redes Digitales, S.L.U.

[Handwritten signature]

Pilar Lázaro Barquin
 Ingeniero Eléctrico
 COL. Nº 10.001

PLANO Nº: 01.5
 ESCALA: 1:2 000
 VERSIÓN: 1
 FECHA: Agosto 2024



- LEYENDA:
- Longitud Línea Aérea de Media Tensión 52,13 m
 - █ Servidumbre de vigilancia y conservación 194,47 m²
 - █ Servidumbre de vuelo 480,75 m²
 - █ Superficie de Zona de Seguridad de LA (ZSLA) 544,14 m²
 - █ Superficie de ocupación temporal 0,00 m²
 - █ Superficie de ocupación definitiva 0,00 m²

FINCA 22171A00300118
 POL. 3 PARC 118
 T.M. STA. MARIA DE DULCIS

LÍNEA AÉREA MEDIA TENSIÓN 25KV "ENLACE HUERTA DE VERO-BUERA" EN LOS TÉRMINOS MUNICIPALES DE SANTA MARIA DE DULCIS, ADAHUESCA Y ALQUÉZAR (PROVINCIA DE HEUSCA)

DESTINATARIO DEL PROYECTO:

DIRECCIÓN: Polígono 3 parcela 118
 MUNICIPIO: Santa Maria de Dulcis (provincia de Huescas)

e-distribución TÍTULO PLANO: Afección con Finca 4

TIPOLOGÍA: Reforma LAMT
 PROMOTOR: EDISTRIBUCIÓN Redes Digitales, S.L.U.

 Pilar Lázaro Barquin
 Ingeniero Eléctrico
 COL. N° 10.001

 PLANO N°: 02.0
 ESCALA: 1:500
 VERSIÓN: 1
 FECHA: Agosto 2024



- LEYENDA:
- Longitud Línea Aérea de Media Tensión 64,18 m
 - Servidumbre de vigilancia y conservación 224,63 m²
 - Servidumbre de vuelo 538,74 m²
 - Superficie de Zona de Seguridad de LA (ZSLA) 578,41 m²
 - Superficie de ocupación temporal 0,00 m²
 - Superficie de ocupación definitiva 0,00 m²

FINCA 22171A00300219
 POL. 3 PARC 219
 T.M. STA. MARIA DE DULCIS

LÍNEA AÉREA MEDIA TENSIÓN 25KV "ENLACE HUERTA DE VERO-BUERA" EN LOS TÉRMINOS MUNICIPALES DE SANTA MARIA DE DULCIS, ADAHUESCA Y ALQUÉZAR (PROVINCIA DE HEUSCA)

DESTINATARIO DEL PROYECTO:

DIRECCIÓN: Polígono 3 parcela 219
 MUNICIPIO: Santa Maria de Dulcis (provincia de Huescas)

e-distribución TÍTULO PLANO: Afección con Finca 6

TIPOLOGÍA: Reforma LAMT
 PROMOTOR: EDISTRIBUCIÓN Redes Digitales, S.L.U.

 Pilar Lázaro Barquin
 Ingeniero Eléctrico
 COL. N° 10.001

 PLANO N°: 02.1
 ESCALA: 1:500
 VERSIÓN: 1
 FECHA: Agosto 2024



LEYENDA:

- Longitud Línea Aérea de Media Tensión 103,73m
- █ Servidumbre de vigilancia y conservación 266,02 m²
- █ Servidumbre de vuelo 514,48 m²
- █ Superficie de Zona de Seguridad de LA (ZSLA) 1.103,37 m²
- █ Superficie de ocupación temporal 655,91 m²
- █ Superficie de ocupación definitiva 1,28 m²

FINCA 22171A00300199
 POL. 3 PARC 199
 T.M. STA. MARIA DE DULCIS

LÍNEA AÉREA MEDIA TENSIÓN 25KV "ENLACE HUERTA DE VERO-BUERA" EN LOS TÉRMINOS MUNICIPALES DE SANTA MARIA DE DULCIS, ADAHUESCA Y ALQUÉZAR (PROVINCIA DE HEUSCA)

DESTINATARIO DEL PROYECTO:

DIRECCIÓN: Polígono 3 parcela 199
 MUNICIPIO: Santa Maria de Dulcis (provincia de Huescas)



TÍTULO PLANO: Afección con Finca 7

TIPOLOGÍA: Reforma LAMT
 PROMOTOR: EDISTRIBUCIÓN Redes Digitales, S.L.U.



[Handwritten Signature]
 Pilar Lázaro Barquin
 Ingeniero Eléctrico
 COL. N° 10.001

PLANO N°: 02.2
 ESCALA: 1:1 000
 VERSIÓN: 1
 FECHA: Agosto 2024

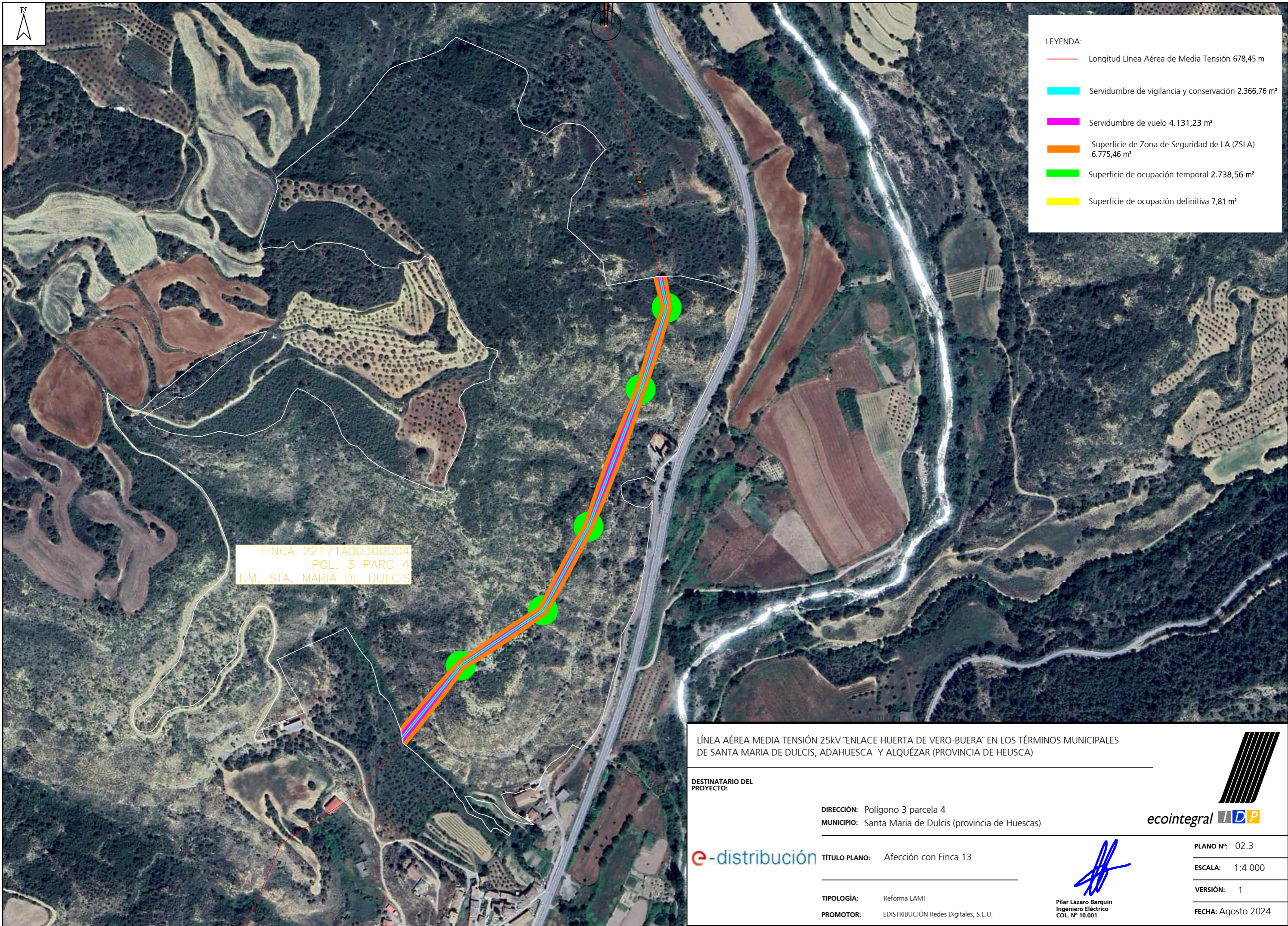

FINCA 22171A00300004
 POL. 3 PARC 4
 T.M. STA. MARIA DE DULCIS

LEYENDA:

	Longitud Línea Aérea de Media Tensión 678,45 m
	Servidumbre de vigilancia y conservación 2.366,76 m ²
	Servidumbre de vuelo 4.131,23 m ²
	Superficie de Zona de Seguridad de LA (ZSLA) 6.775,46 m ²
	Superficie de ocupación temporal 2.738,56 m ²
	Superficie de ocupación definitiva 7,81 m ²

LÍNEA AÉREA MEDIA TENSIÓN 25KV "ENLACE HUERTA DE VERO-BUERA" EN LOS TÉRMINOS MUNICIPALES DE SANTA MARIA DE DULCIS, ADAHUESCA Y ALQUÉZAR (PROVINCIA DE HEUSCA)

DESTINATARIO DEL PROYECTO:

DIRECCIÓN: Polígono 3 parcela 4
 MUNICIPIO: Santa Maria de Dulcis (provincia de Huescas)



TÍTULO PLANO: Afección con Finca 13

TIPOLOGÍA: Reforma LAMT
 PROMOTOR: EDISTRIBUCIÓN Redes Digitales, S.L.U.

Pilar Lázaro Barquin
 Ingeniero Eléctrico
 COL. N° 10.001



PLANO N°: 02.3
 ESCALA: 1:4 000
 VERSIÓN: 1
 FECHA: Agosto 2024



LEYENDA:

	Longitud Línea Aérea de Media Tensión 237,97 m
	Servidumbre de vigilancia y conservación 828,35 m ²
	Servidumbre de vuelo 1.644,32 m ²
	Superficie de Zona de Seguridad de LA (ZSLA) 2.413,29 m ²
	Superficie de ocupación temporal 1.075,44 m ²
	Superficie de ocupación definitiva 3,82 m ²

FINCA 22171A00300006
 POL. 3 PARC 6
 T.M. STA. MARIA DE DULCIS

LÍNEA AÉREA MEDIA TENSIÓN 25KV "ENLACE HUERTA DE VERO-BUERA" EN LOS TÉRMINOS MUNICIPALES DE SANTA MARIA DE DULCIS, ADAHUESCA Y ALQUÉZAR (PROVINCIA DE HEUSCA)

DESTINATARIO DEL PROYECTO:

DIRECCIÓN: Polígono 3 parcela 6
 MUNICIPIO: Santa Maria de Dulcis (provincia de Huescas)



TÍTULO PLANO: Afección con Finca 15

TIPOLOGÍA: Reforma LAMT
 PROMOTOR: EDISTRIBUCIÓN Redes Digitales, S.L.U.

Pilar Lázaro Barquín
 Ingeniero Eléctrico
 COL. N° 10.001



PLANO N°: 02.4
 ESCALA: 1:1 000
 VERSIÓN: 1
 FECHA: Agosto 2024



- LEYENDA:
- Longitud Línea Aérea de Media Tensión 92,60 m
 - Servidumbre de vigilancia y conservación 324,05 m²
 - Servidumbre de vuelo 562,63 m²
 - Superficie de Zona de Seguridad de LA (ZSLA) 919,09 m²
 - Superficie de ocupación temporal 150,40 m²
 - Superficie de ocupación definitiva 0,00 m²

FINCA 22171B00100065
 POL. 1 PARC 65
 T.M. STA. MARIA DE DULCIS

LÍNEA AÉREA MEDIA TENSIÓN 25KV "ENLACE HUERTA DE VERO-BUERA" EN LOS TÉRMINOS MUNICIPALES DE SANTA MARIA DE DULCIS, ADAHUESCA Y ALQUÉZAR (PROVINCIA DE HEUSCA)

DESTINATARIO DEL PROYECTO:

DIRECCIÓN: Polígono1 parcela 65
 MUNICIPIO: Santa Maria de Dulcis (provincia de Huescas)

e-distribución TÍTULO PLANO: Afección con Finca 24

TIPOLOGÍA: Reforma LAMT
 PROMOTOR: EDISTRIBUCIÓN Redes Digitales, S.L.U.

 Pilar Lázaro Barquin
 Ingeniero Eléctrico
 COL. N° 10.001

 PLANO N°: 02.5
 ESCALA: 1:500
 VERSIÓN: 1
 FECHA: Agosto 2024

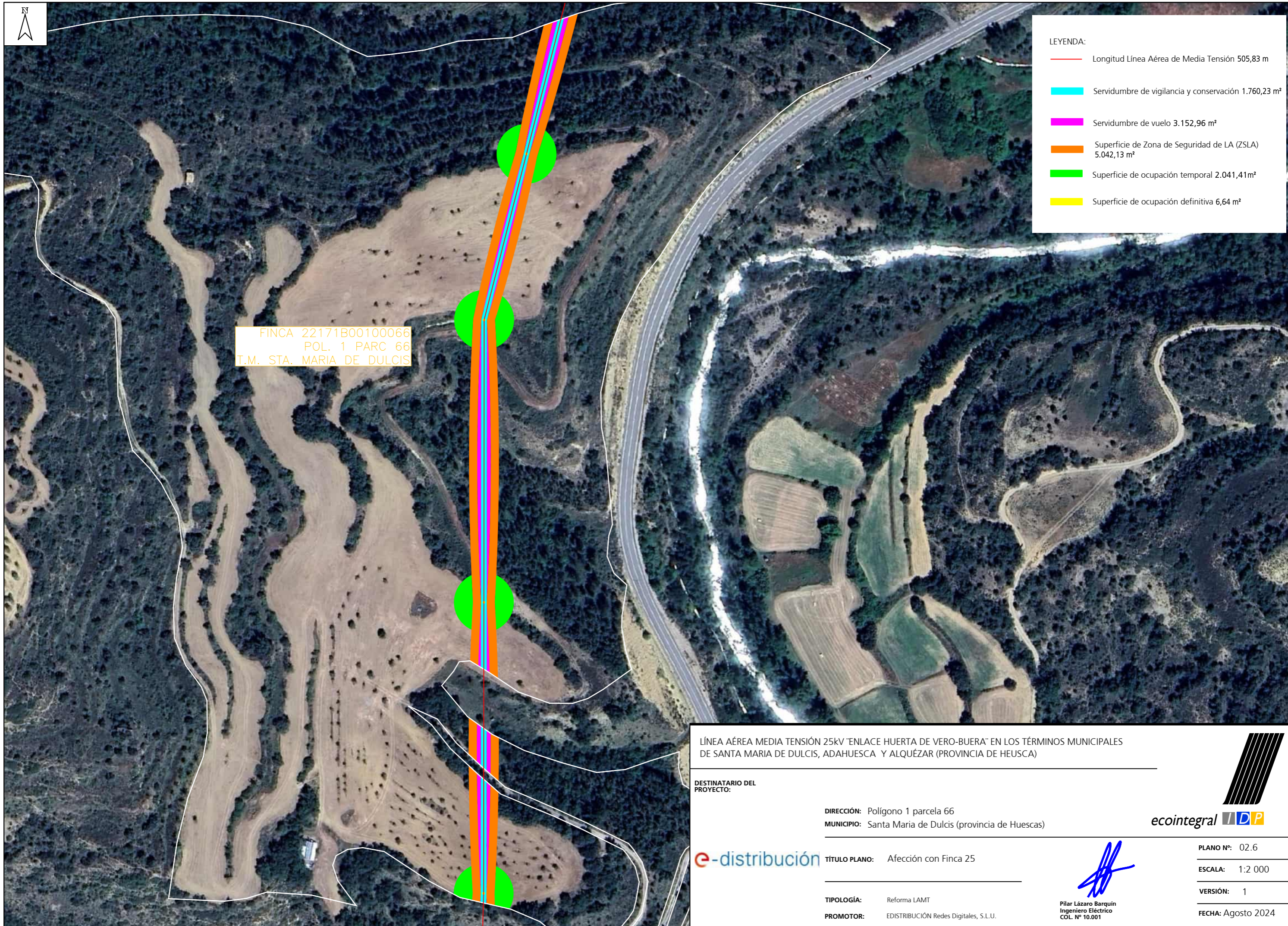

FINCA 22171B00100066
 POL. 1 PARC 66
 T.M. STA. MARIA DE DULCIS

LEYENDA:

	Longitud Línea Aérea de Media Tensión 505,83 m
	Servidumbre de vigilancia y conservación 1.760,23 m ²
	Servidumbre de vuelo 3.152,96 m ²
	Superficie de Zona de Seguridad de LA (ZSLA) 5.042,13 m ²
	Superficie de ocupación temporal 2.041,41m ²
	Superficie de ocupación definitiva 6,64 m ²

LÍNEA AÉREA MEDIA TENSIÓN 25KV "ENLACE HUERTA DE VERO-BUERA" EN LOS TÉRMINOS MUNICIPALES DE SANTA MARIA DE DULCIS, ADAHUESCA Y ALQUÉZAR (PROVINCIA DE HEUSCA)

DESTINATARIO DEL PROYECTO:

DIRECCIÓN: Polígono 1 parcela 66
 MUNICIPIO: Santa Maria de Dulcis (provincia de Huescas)

e-distribución TÍTULO PLANO: Afección con Finca 25

TIPOLOGÍA: Reforma LAMT
 PROMOTOR: EDISTRIBUCIÓN Redes Digitales, S.L.U.

Pilar Lázaro Barquin
 Ingeniero Eléctrico
 COL. N° 10.001

PLANO N°: 02.6
 ESCALA: 1:2 000
 VERSIÓN: 1
 FECHA: Agosto 2024



LEYENDA:

	Longitud Línea Aérea de Media Tensión 36,24 m
	Servidumbre de vigilancia y conservación 126,82 m ²
	Servidumbre de vuelo 285,41 m ²
	Superficie de Zona de Seguridad de LA (ZSLA) 359,35 m ²
	Superficie de ocupación temporal 0,00 m ²
	Superficie de ocupación definitiva 0,00 m ²

FINCA 22171B00100067
 POL. 1 PARC 67
 T.M. STA. MARIA DE DULCIS

LÍNEA AÉREA MEDIA TENSIÓN 25KV "ENLACE HUERTA DE VERO-BUERA" EN LOS TÉRMINOS MUNICIPALES DE SANTA MARIA DE DULCIS, ADAHUESCA Y ALQUÉZAR (PROVINCIA DE HEUSCA)

DESTINATARIO DEL PROYECTO:

DIRECCIÓN: Polígono 1 parcela 67
 MUNICIPIO: Santa Maria de Dulcis (provincia de Huescas)

TÍTULO PLANO: Afección con Finca 26

TIPOLOGÍA: Reforma LAMT
 PROMOTOR: EDISTRIBUCIÓN Redes Digitales, S.L.U.

Pilar Lázaro Barquin
 Ingeniero Eléctrico
 COL. N° 10.001

PLANO N°: 02.7
 ESCALA: 1:500
 VERSIÓN: 1
 FECHA: Agosto 2024



- LEYENDA:
- Longitud Línea Aérea de Media Tensión 103,56 m
 - Servidumbre de vigilancia y conservación 359,87 m²
 - Servidumbre de vuelo 690,62 m²
 - Superficie de Zona de Seguridad de LA (ZSLA) 1.053,34 m²
 - Superficie de ocupación temporal 334,90 m²
 - Superficie de ocupación definitiva 1,90 m²

FINCA 22030A00200103
POL. 2 PARC 103
T.M. ALQUEZAR

LÍNEA AÉREA MEDIA TENSIÓN 25KV "ENLACE HUERTA DE VERO-BUERA" EN LOS TÉRMINOS MUNICIPALES DE SANTA MARIA DE DULCIS, ADAHUESCA Y ALQUÉZAR (PROVINCIA DE HEUSCA)

DESTINATARIO DEL PROYECTO:

DIRECCIÓN: Polígono 2 parcela 103
MUNICIPIO: Alquezar (provincia de Huescas)

e-distribución TÍTULO PLANO: Afección con Finca 27

TIPOLOGÍA: Reforma LAMT
PROMOTOR: EDISTRIBUCIÓN Redes Digitales, S.L.U.

 Pilar Lázaro Barquin
 Ingeniero Eléctrico
 COL. N° 10.001

 PLANO N°: 02.8
 ESCALA: 1:500
 VERSIÓN: 1
 FECHA: Agosto 2024



LEYENDA:

	Longitud Línea Aérea de Media Tensión 108,57 m
	Servidumbre de vigilancia y conservación 380,71 m ²
	Servidumbre de vuelo 852,44 m ²
	Superficie de Zona de Seguridad de LA (ZSLA) 1.066,69 m ²
	Superficie de ocupación temporal 208,58 m ²
	Superficie de ocupación definitiva 0,00 m ²

FINCA 22030A00200102
POL. 2 PARC 102
T.M. ALQUEZAR

LÍNEA AÉREA MEDIA TENSIÓN 25KV "ENLACE HUERTA DE VERO-BUERA" EN LOS TÉRMINOS MUNICIPALES DE SANTA MARIA DE DULCIS, ADAHUESCA Y ALQUÉZAR (PROVINCIA DE HEUSCA)

DESTINATARIO DEL PROYECTO:

DIRECCIÓN: Polígono 2 parcela 102
MUNICIPIO: Alquezar (provincia de Huescas)



TÍTULO PLANO: Afección con Finca 28

TIPOLOGÍA: Reforma LAMT
PROMOTOR: EDISTRIBUCIÓN Redes Digitales, S.L.U.



Pilar Lázaro Barquín
Ingeniero Eléctrico
COL. N° 10.001

PLANO N°: 02.9
ESCALA: 1:500
VERSIÓN: 1
FECHA: Agosto 2024



- LEYENDA:
- Longitud Línea Aérea de Media Tensión 68,42 m
 - Servidumbre de vigilancia y conservación 239,48 m²
 - Servidumbre de vuelo 465,91 m²
 - Superficie de Zona de Seguridad de LA (ZSLA) 684,49 m²
 - Superficie de ocupación temporal 174,58 m²
 - Superficie de ocupación definitiva 0,00 m²

FINCA 22030A00200097
 POL. 2 PARC 97
 T.M. ALQUEZAR

LÍNEA AÉREA MEDIA TENSIÓN 25KV "ENLACE HUERTA DE VERO-BUERA" EN LOS TÉRMINOS MUNICIPALES DE SANTA MARIA DE DULCIS, ADAHUESCA Y ALQUÉZAR (PROVINCIA DE HEUSCA)

DESTINATARIO DEL PROYECTO:

DIRECCIÓN: Polígono 2 parcela 97
 MUNICIPIO: Alquezar (provincia de Huescas)

e-distribución TÍTULO PLANO: Afección con Finca 29

TIPOLOGÍA: Reforma LAMT
 PROMOTOR: EDISTRIBUCIÓN Redes Digitales, S.L.U.

 Pilar Lázaro Barquin
 Ingeniero Eléctrico
 COL. N° 10.001

 PLANO N°: 02.10
 ESCALA: 1:500
 VERSIÓN: 1
 FECHA: Agosto 2024



FINCA 22030A00200046
POL. 2 PARC 46
T.M. ALQUEZAR

LEYENDA:

- Longitud Línea Aérea de Media Tensión 43,28 m
- Servidumbre de vigilancia y conservación 151,47 m²
- Servidumbre de vuelo 355,06 m²
- Superficie de Zona de Seguridad de LA (ZSLA) 460,89 m²
- Superficie de ocupación temporal 0,00 m²
- Superficie de ocupación definitiva 0,00 m²

LÍNEA AÉREA MEDIA TENSIÓN 25KV "ENLACE HUERTA DE VERO-BUERA" EN LOS TÉRMINOS MUNICIPALES DE SANTA MARIA DE DULCIS, ADAHUESCA Y ALQUÉZAR (PROVINCIA DE HEUSCA)

DESTINATARIO DEL PROYECTO:

DIRECCIÓN: Polígono 2 parcela 46
MUNICIPIO: Alquezar (provincia de Huescas)



TÍTULO PLANO: Afección con Finca 32

TIPOLOGÍA: Reforma LAMT
PROMOTOR: EDISTRIBUCIÓN Redes Digitales, S.L.U.

Pilar Lázaro Barquin
Ingeniero Eléctrico
COL. N° 10.001

PLANO N°: 02.11







ESCALA: 1:500

VERSIÓN: 1

FECHA: Agosto 2024



LEYENDA:

	Longitud Línea Aérea de Media Tensión 46,14 m
	Servidumbre de vigilancia y conservación 213,73 m ²
	Servidumbre de vuelo 319,16 m ²
	Superficie de Zona de Seguridad de LA (ZSLA) 420,46 m ²
	Superficie de ocupación temporal 247,52 m ²
	Superficie de ocupación definitiva 3,44 m ²

FINCA 22030A00100103
 POL. 1 PARC 103
 T.M. ALQUEZAR

LÍNEA AÉREA MEDIA TENSIÓN 25KV "ENLACE HUERTA DE VERO-BUERA" EN LOS TÉRMINOS MUNICIPALES DE SANTA MARIA DE DULCIS, ADAHUESCA Y ALQUEZAR (PROVINCIA DE HEUSCA)

DESTINATARIO DEL PROYECTO:

DIRECCIÓN: Polígono 1 parcela 103
 MUNICIPIO: Alquezar (provincia de Huescas)

 TÍTULO PLANO: Afección con Finca 48

TIPOLOGÍA: Reforma LAMT
 PROMOTOR: EDISTRIBUCIÓN Redes Digitales, S.L.U.

 Pilar Lázaro Barquin
 Ingeniero Eléctrico
 COL. N° 10.001

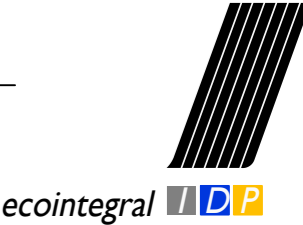
 PLANO N°: 02.12
 ESCALA: 1:500
 VERSIÓN: 1
 FECHA: Agosto 2024