



INFORME POSTCONSTRUCTIVO

LAAT Set Odón de Buen-Set El Campillo

TT.MM. Marracos (Zaragoza), Gurrea de Gállego (Huesca) y Zuera (Zaragoza)

FUERZAS ENERGÉTICAS DEL SUR DE EUROPA XX, S.L.

DICIEMBRE 2023



TESTA Calidad y Medio ambiente S.L.

www.testa.tv | C/ Santa María 21. 47001 Valladolid | info@testa.tv | 983 157 972



1. INTRODUCCIÓN	3
1.1. OBJETO Y ALCANCE DEL PRESENTE INFORME	3
2. DESCRIPCIÓN DEL PROYECTO	5
2.1. PROPIEDAD DE LA LÍNEA ELÉCTRICA	5
2.2. UBICACIÓN	5
2.3. DESCRIPCIÓN DE LA ZONA.....	5
2.4. CARACTERÍSTICAS TÉCNICAS DE LA LÍNEA.....	7
3. CRONOGRAMA.....	8
3.1. REALIZACIÓN DE LAS VISITAS PERIÓDICAS DE SEGUIMIENTO	8
3.2. ASPECTOS Y PARAMETROS INDICADORES. CHECK LIST	9
4. RESULTADOS DE LAS ACTUACIONES DE VIGILANCIA Y SEGUIMIENTO	10
4.1. SEGUIMIENTO AMBIENTAL Y VIGILANCIA AMBIENTAL DE LA OBRA	10
4.2. DESVIACIONES AMBIENTALES/NO CONFORMIDADES	23
4.3. PUNTOS ABIERTOS PARA SEGUIMIENTO EN O&M	24
5. SEGUIMIENTO EN FUNCIONAMIENTO	25
6. CONCLUSIONES	26
ANEXO I.....	ACTAS DE VISITA

1. INTRODUCCIÓN

Se procede a la redacción del presente INFORME FINAL DE SEGUIMIENTO AMBIENTAL en relación con el cumplimiento de lo establecido en el Plan de Vigilancia Ambiental del del Complejo Eólico Gállego (PE Odón de Buen II, PE Odón de Buen III, y LAAT SET Odón de Buen – SET El Campillo) en los TT.MM. Marracos (Zaragoza), Gurrea de Gállego (Huesca) y Zuera (Zaragoza) de acuerdo con los trabajos que se están llevando a cabo correspondiente a la fase de construcción de dicho proyecto.

Todo ello, atendiendo a los condicionantes y disposiciones establecidas en las resoluciones del 2 de agosto de 2019, 19 de septiembre de 2018 y 4 de octubre de 2018 por la que se formulan respectivamente las declaraciones de impacto ambiental *sobre los proyectos de Parque Eólico Odón de Buen II, Odón de Buen II y línea aérea de alta tensión 45 kV Set “Odón de Buen”-Set” El Campillo”, en los términos municipales de Gurrea de Gállego (Huesca) y Zuera (Zaragoza), con resolución favorable.*

Los promotores de las instalaciones son los siguientes:

Sociedad	Instalación	Expediente INAGA	CIF
Fuerzas Energéticas del Sur de Europa XX, S.L.	PE Odón de Buen II	500201/01/2018/06354	B-87822896
Fuerzas Energéticas del Sur de Europa XVIII, S.L.	PE Odón de Buen III	500201/01/2018/04910	B-87822722
Fuerzas Energéticas del Sur de Europa XX, S.L.	LAAT Odón de Buen – Zuera Campillo	500201/01/2018/06950	B-87822896

Tabla 1. Promotor e instalación presentados.

1.1. OBJETO Y ALCANCE DEL PRESENTE INFORME

Este documento forma parte del Plan de Vigilancia Ambiental del proyecto de la línea de alta tensión 45 kV “SET Odón de Buen - SET El Campillo” en los términos municipales de Gurrea de Gállego (Huesca) y Zuera (Zaragoza), de acuerdo con los requerimientos y condicionados de la Declaración de Impacto Ambiental emitida por el Instituto Aragonés de Gestión ambiental, dependiente del Departamento de Agricultura, Ganadería y Medio Ambiente.

El objetivo prioritario de este informe es recoger el seguimiento de las medidas protectoras y correctoras necesarias para reducir o paliar los impactos generados en el medio ambiente como consecuencia de la ejecución de las obras de implantación del complejo eólico y sus infraestructuras eléctricas de evacuación, así como recopilar la información de inicio y verificar el cumplimiento de los requisitos y condicionantes previos.

El alcance y nivel de definición del PVA de la Línea de alta tensión 45 kV “Set Odón de Buen-Set El Campillo” viene determinado fundamentalmente por la DIA correspondiente, por la normativa de aplicación en su ámbito de actuación, así como por el resto de las autorizaciones administrativas y especificaciones técnicas del proyecto.

Este informe de seguimiento ambiental incluye los siguientes apartados:

- Seguimiento ambiental y vigilancia ambiental de las obras.
- Aspectos y parámetros indicadores de seguimiento en la fase de construcción:
 - Control del jalonamiento de la zona de ocupación de la obra y de los caminos de acceso (Plan de ruta)
 - Localización y control de instalaciones auxiliares, parque de maquinaria y zonas de préstamo y vertedero.
 - Control de las emisiones de polvo y partículas en suspensión
 - Control de las emisiones acústicas y contaminantes de la maquinaria
 - Vigilancia de la impermeabilización del parque de maquinaria, punto limpio y barreras de retención de sedimentos
 - Control de la gestión de residuos
 - Control de la alteración y compactación de suelos
 - Control de la contaminación por vertidos (suelo y agua)

2. DESCRIPCIÓN DEL PROYECTO

2.1. PROPIEDAD DE LA LÍNEA ELÉCTRICA

El promotor de la línea de alta tensión 45 kV "SET Odón de Buen - SET El Campillo" es el siguiente:

Sociedad	Instalación	Expediente	CIF
Fuerzas Energéticas del Sur de Europa XX, S.L.	LAAT Odón de Buen-Zuera El Campillo	500201/01/2018/06950	B87822896

2.2. UBICACIÓN

La línea de alta tensión 45 kV "SET Odón de Buen - SET El Campillo" se encuentra en los términos municipales de Gurrea de Gállego (Huesca) y Zuera (Zaragoza).



Ilustración 1. Mapa de situación de la LAAT Set Odón de Buen-Set El Campillo

2.3. DESCRIPCIÓN DE LA ZONA

El proyecto de la línea eléctrica aérea 45 kV se localiza en la depresión del Ebro y atraviesa diferentes paisajes formados por los relieves estructurales calizos y piedemontes de materiales yesíferos situados entre los montes de Zuera y Castejón, con alturas de entre 600 y 750 m que se extienden hasta los

cauces de los ríos Arba y Gállego. La línea eléctrica discurre también a lo largo del valle del río Gállego, por su margen derecha.

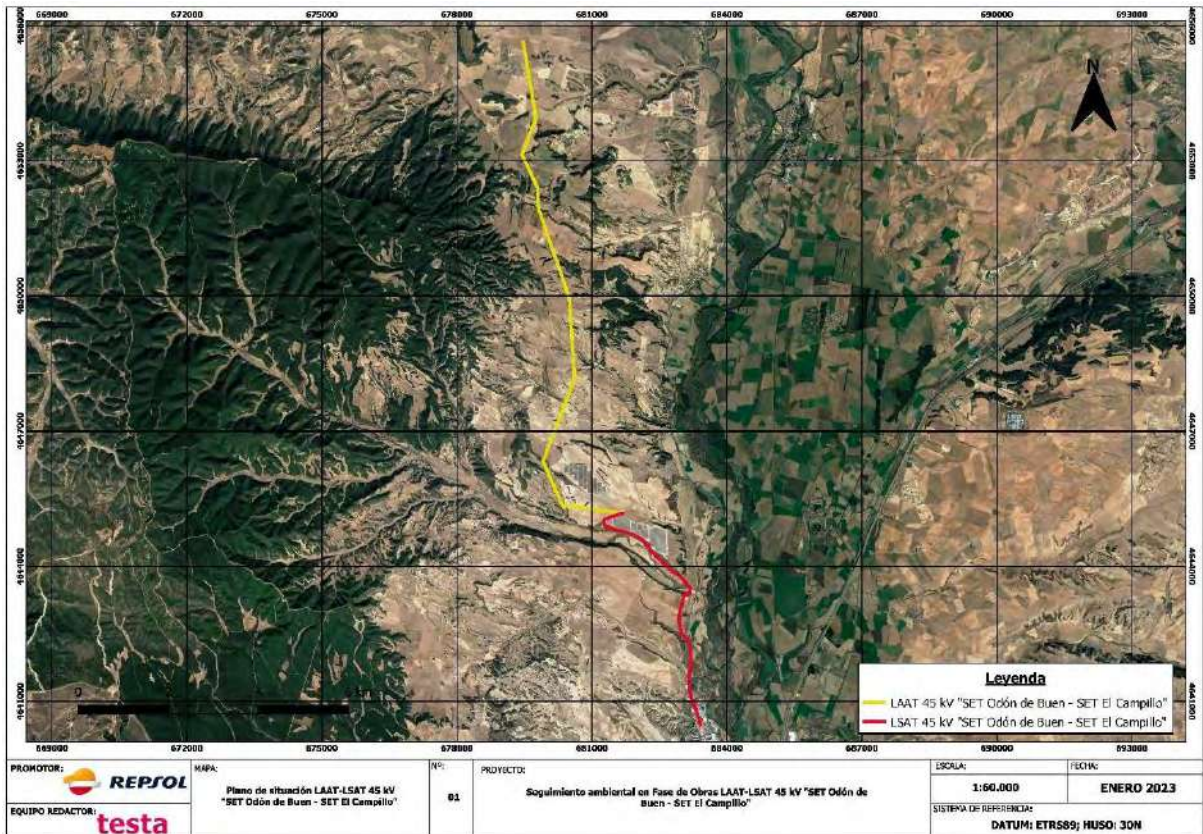
El proyecto atraviesa varios barrancos y valles afluentes del río Gállego. En la primera parte de su trazado la línea atraviesa el Barranco del Vedado, posteriormente se cruza el Barranco del Flero, el Barranco del Manantial, el Barranco del Salado y por último la Val Carrera, todos ellos arroyos de carácter temporal.

El trazado de la línea discurre, en su mayor parte, por terrenos dedicados fundamentalmente a la agricultura, con cultivos de cereal de secano en régimen de "año y vez" entre los que se intercalan manchas más o menos extensas de matorral conformadas por enebro, romero, tomillo y aliga, dando lugar al hábitat de interés comunitario prioritario 5210 "Matorrales arborescentes de *Juniperus sp.*".

En relación a la fauna y especialmente a la avifauna, el espacio por el que discurre la línea es zona de presencia de especies ligadas al ámbito estepario como ganga ortega y ganga ibérica, especialmente en el tramo final de la línea, ambas incluidas en la categoría "vulnerable" en el Catálogo de Especies Amenazadas de Aragón, así como zona de campeo de águila real, águila perdicera, incluida como "en peligro de extinción" en el citado Catálogo, culebrera europea, aguilucho lagunero, aguilucho pálido, milano negro, ratonero europeo, alimoche, incluido como "vulnerable, buitre leonado, cernícalo vulgar, además de cernícalo primilla y milano real, ambos incluidos en el catálogo de especies amenazadas de Aragón en la categoría de "sensible a la alteración de su hábitat". De esta última especie se conocen varios dormideros comunales y puntos de nidificación en las galerías arbóreas de los márgenes del río Gállego, con desplazamientos para alimentarse hacia la zona por donde discurre la línea proyectada. La presencia de construcciones agropecuarias permite la presencia de colonias de quirópteros como es el caso murciélago enano, murciélago de huerta, murciélago ratonero grande y murciélago ratonero mediano, estando estas dos últimas especies incluidas en el Catálogo de Especies Amenazadas de Aragón en la categoría de "vulnerable". La zona también forma parte de la ruta migratoria de la grulla común, concretamente del corredor migratorio del río Gállego. Esta especie está incluida como "sensible a la alteración de su hábitat" en el Catálogo de Especies Amenazadas de Aragón.

Destaca la proximidad de la ZEPA "Montes de Zuera, Castejón de Valdejasa y El Castellar" y del LIC "Montes de Zuera", a unos 190 m al oeste del trazado de la línea, y el LIC "Bajo Gállego" a unos 440 m al este del trazado, así como su ubicación en el ámbito del plan de conservación del cernícalo primilla en el tramo que discurre por el T.M. de Zuera, afectando a áreas críticas para la especie y a distancias de 1,2 km y 1,7 km de los primillares más cercanos.

Entre las unidades de paisaje destacan los cultivos de secano, las lomas con cultivos leñosos, los cerros con vegetación matorralizada con coníferas y barrancos con vegetación riparia.

El proyecto afectaría al monte de utilidad pública nº 266 del Catálogo U.P. denominado "Los Rincones" y a la vía pecuaria denominada "Cañada Real de las Cinco Villas". El proyecto no afecta a espacios naturales protegidos, ámbitos de planes de ordenación de los recursos naturales, lugares de interés

geológico, humedales incluidos en el Convenio Ramsar, ni tampoco árboles singulares incluidos en el inventario establecido por el Decreto 27/2015, de 24 de febrero, del Gobierno de Aragón.

2.4. CARACTERÍSTICAS TÉCNICAS DEL PARQUE LA LÍNEA

La línea de alta tensión SET Odón de Buen - SET El Campillo" transporta electricidad a 45kV Sus principales instalaciones son:

- **Red de distribución de energía eléctrica:** Líneas eléctrica aérea, a 45Kv, simple circuito entre SET Odón de Buen y apoyo número 38DC y entre apoyo número 98DC y apoyo número 104SC, y doble circuito entre apoyos número 38DC y entre apoyo número 98DC y línea eléctrica subterránea, simple circuito entre apoyo número 104SC y SET Zuera El Campillo. Longitud: 16.615 metros.

3. CRONOGRAMA

3.1. REALIZACIÓN DE LAS VISITAS PERIÓDICAS DE SEGUIMIENTO

La frecuencia del seguimiento del programa de vigilancia ambiental en fase de obra es semanal. El calendario de visitas para el presente informe se recoge a continuación:

Instalación	Fecha de visita
LAT 45 kV Set Odón de Buen-Set Zuera Campillo	05/01/2023
LAT 45 kV Set Odón de Buen-Set Zuera Campillo	12/01/2023
LAT 45 kV Set Odón de Buen-Set Zuera Campillo	19/01/2023
LAT 45 kV Set Odón de Buen-Set Zuera Campillo	26/01/2023
LAT 45 kV Set Odón de Buen-Set Zuera Campillo	02/02/2023
LAT 45 kV Set Odón de Buen-Set Zuera Campillo	10/02/2022
LAT 45 kV Set Odón de Buen-Set Zuera Campillo	16/02/2022
LAT 45 kV Set Odón de Buen-Set Zuera Campillo	24/02/2023
LAT 45 kV Set Odón de Buen-Set Zuera Campillo	02/03/2023
LAT 45 kV Set Odón de Buen-Set Zuera Campillo	09/03/2023
LAT 45 kV Set Odón de Buen-Set Zuera Campillo	16/03/2023
LAT 45 kV Set Odón de Buen-Set Zuera Campillo	23/03/2023
LAT 45 kV Set Odón de Buen-Set Zuera Campillo	31/03/2023
LAT 45 kV Set Odón de Buen-Set Zuera Campillo	05/04/2023
LAT 45 kV Set Odón de Buen-Set Zuera Campillo	13/04/2023
LAT 45 kV Set Odón de Buen-Set Zuera Campillo	21/04/2023
LAT 45 kV Set Odón de Buen-Set Zuera Campillo	28/04/2023
LAT 45 kV Set Odón de Buen-Set Zuera Campillo	08/05/2023
LAT 45 kV Set Odón de Buen-Set Zuera Campillo	11/05/2023
LAT 45 kV Set Odón de Buen-Set Zuera Campillo	18/05/2023
LAT 45 kV Set Odón de Buen-Set Zuera Campillo	26/05/2023
LAT 45 kV Set Odón de Buen-Set Zuera Campillo	31/05/2023
LAT 45 kV Set Odón de Buen-Set Zuera Campillo	09/06/2023
LAT 45 kV Set Odón de Buen-Set Zuera Campillo	13/06/2022
LAT 45 kV Set Odón de Buen-Set Zuera Campillo	22/06/2022
LAT 45 kV Set Odón de Buen-Set Zuera Campillo	30/06/2023
LAT 45 kV Set Odón de Buen-Set Zuera Campillo	06/07/2023
LAT 45 kV Set Odón de Buen-Set Zuera Campillo	10/07/2023
LAT 45 kV Set Odón de Buen-Set Zuera Campillo	20/07/2023
LAT 45 kV Set Odón de Buen-Set Zuera Campillo	27/07/2023
LAT 45 kV Set Odón de Buen-Set Zuera Campillo	03/08/2023
LAT 45 kV Set Odón de Buen-Set Zuera Campillo	08/08/2023
LAT 45 kV Set Odón de Buen-Set Zuera Campillo	14/08/2023
LAT 45 kV Set Odón de Buen-Set Zuera Campillo	22/08/2023
LAT 45 kV Set Odón de Buen-Set Zuera Campillo	29/08/2023
LAT 45 kV Set Odón de Buen-Set Zuera Campillo	04/09/2023
LAT 45 kV Set Odón de Buen-Set Zuera Campillo	13/09/2023
LAT 45 kV Set Odón de Buen-Set Zuera Campillo	22/09/2023
LAT 45 kV Set Odón de Buen-Set Zuera Campillo	25/09/2023
LAT 45 kV Set Odón de Buen-Set Zuera Campillo	29/09/2023

Instalación	Fecha de visita
LAT 45 kV Set Odón de Buen-Set Zuera Campillo	02/10/2023
LAT 45 kV Set Odón de Buen-Set Zuera Campillo	10/10/2023
LAT 45 kV Set Odón de Buen-Set Zuera Campillo	19/10/2023
LAT 45 kV Set Odón de Buen-Set Zuera Campillo	26/10/2023
LAT 45 kV Set Odón de Buen-Set Zuera Campillo	02/11/2023
LAT 45 kV Set Odón de Buen-Set Zuera Campillo	06/11/2023
LAT 45 kV Set Odón de Buen-Set Zuera Campillo	09/11/2023
LAT 45 kV Set Odón de Buen-Set Zuera Campillo	13/11/2023
LAT 45 kV Set Odón de Buen-Set Zuera Campillo	24/11/2023
LAT 45 kV Set Odón de Buen-Set Zuera Campillo	30/11/2023
LAT 45 kV Set Odón de Buen-Set Zuera Campillo	05/12/2023
LAT 45 kV Set Odón de Buen-Set Zuera Campillo	12/12/2023

Tabla 1. Fecha de las visitas realizadas

3.2. ASPECTOS Y PARAMETROS INDICADORES. CHECK LIST

En cada una de las visitas efectuadas, se verifican los distintos aspectos y parámetros indicadores establecidos en el PVA de acuerdo a la etapa en que se encuentren las obras. En el Anexo I se recogen los informes elaborados en cada una de las visitas a obra y los resultados obtenidos en las mismas.

4. RESULTADOS DE LAS ACTUACIONES DE VIGILANCIA Y SEGUIMIENTO

A partir de un minucioso análisis de la documentación de referencia, incluyendo la Declaración de Impacto sobre el proyecto de la Línea de alta tensión 45 kV “SET Odón de Buen - SET El Campillo”, recogida en la resolución del 4 de octubre de 2018 del Instituto Aragonés de Gestión ambiental, se ha realizado un seguimiento y vigilancia de todas las actuaciones incluidas

Entre dichas actuaciones se incluyen:

- Seguimiento ambiental y vigilancia ambiental de las obras.
- Aspectos y parámetros indicadores de seguimiento en la fase de construcción:
 - Control del jalonamiento de la zona de ocupación de la obra.
 - Localización y control de instalaciones auxiliares, parque de maquinaria y zonas de préstamo y vertedero.
 - Control de las emisiones de polvo y partículas en suspensión.
 - Control de las emisiones acústicas y contaminantes de la maquinaria.
 - Control de la gestión de residuos.
 - Control de la alteración y compactación de suelos.
 - Control de la contaminación por vertidos (suelo y agua).
 - Control de afecciones sobre vegetación, fauna y patrimonio.

4.1. SEGUIMIENTO AMBIENTAL Y VIGILANCIA AMBIENTAL DE LA OBRA

Las obras para la LAAT 45 kV “SET Odón de Buen - SET El Campillo” se inician en enero de 2023. El presente documento corresponde al informe postconstructivo en fase de obras, quedando por tanto recogido en el mismo el periodo comprendido entre el 05/01/2023 y 12/12/2023.

A continuación, se presentan los principales parámetros de control que han sido evaluados durante la fase de obras, tal como se indicaba en el Plan de Vigilancia:

CONFORT SONORO

CONTROL DE LOS NIVELES ACÚSTICOS DE LA MAQUINARIA
Objetivos
Evitar niveles sonoros elevados durante la fase de construcción.

CONTROL DE LOS NIVELES ACÚSTICOS DE LA MAQUINARIA
Resultado
<ul style="list-style-type: none"> • Todos los vehículos en obra se encuentran en buen estado y disponen de la documentación adecuada.

SUELO

CONTROL DE LA DELIMITACIÓN MEDIANTE JALONAMIENTO DEL PERÍMETRO DE OBRA
Objetivos
<p>Verificar la mínima afección a la superficie necesaria para la ejecución de la obra (localización de la obra propiamente dicha y elementos auxiliares que forman parte de ella).</p>
Resultado
<ul style="list-style-type: none"> • Los límites de la línea eléctrica "Set Odón de Buen-Set El Campillo" están bien definidos. No se han realizado operaciones fuera de dichos límites. No existen zonas auxiliares. • Se ha llevado a cabo la restauración de todas las superficies afectadas temporalmente (zonas de acopio temporal, punto limpio, caseta de obras, etc.), ejecutando los tratamientos necesarios para devolverlas a su estado original. Para ello, se ha procedido al desmantelamiento de las instalaciones auxiliares y recuperación de la morfología original del terreno, reperfilando las superficies afectadas. En los terrenos ocupados por vegetación natural se ha procedido al extendido de tierra vegetal y a la hidrosiembra con especies herbáceas y arbustivas. Efectuada hidrosiembra sobre malla de coco en talud de la SET Odón de Buen. <p>La mezcla de semillas para la hidrosiembra está formada por las siguientes especies de gramíneas y leguminosas:</p> <ul style="list-style-type: none"> - 65% gramíneas: 20% <i>Festuca ovina</i>, 20% <i>Agropyrum cristatum</i>, 15% <i>Lolium multiflorum</i>, 10% <i>Bromus inermis</i> - 35% leguminosas: 15% <i>Medicago sativas</i>, 10% <i>Onobrychis sativa</i>, 10% <i>Trifolium fragiterum</i> <p>Las plantaciones se llevan a cabo a finales de noviembre del 2023:</p> <ul style="list-style-type: none"> - 167 ud. romero, 167 ud. tomillo y 166 ud. pistacia.

REPORTAJE FOTOGRÁFICO DE ESTA MEDIDA



REPORTAJE FOTOGRÁFICO DE ESTA MEDIDA



REPORTAJE FOTOGRÁFICO DE ESTA MEDIDA



REPORTAJE FOTOGRÁFICO DE ESTA MEDIDA



REPORTAJE FOTOGRÁFICO DE ESTA MEDIDA



CONTROL DE RETIRADA DE TIERRA VEGETAL PARA SU ACOPIO Y CONSERVACIÓN

Objetivos

Verificar el espesor de tierra vegetal retirada en relación a la profundidad que puede considerarse con características de tierra vegetal, así como la correcta disposición de los acopios, en cordones de reducida altura para evitar la compactación del a tierra y el arrastre por escorrentía.

Resultado

- Comprobación de zonas en las que se efectúa retirada de tierra vegetal, inexistencia de sobrantes.

REPORTAJE FOTOGRÁFICO DE ESTA MEDIDA



REPORTAJE FOTOGRÁFICO DE ESTA MEDIDA

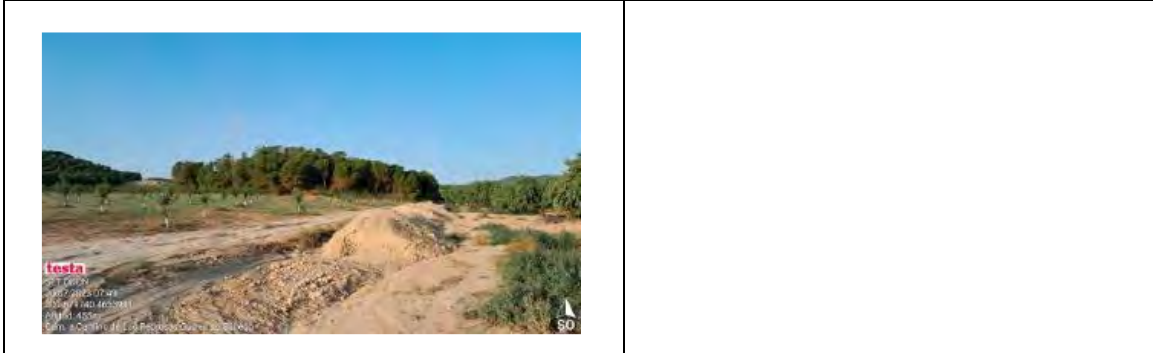

CONTROL DE PRESENCIA DE SOBANTES DE EXCAVACIÓN EN LA TIERRA VEGETAL

Objetivos

Evaluar la presencia de materiales rechazables en el almacenamiento de tierra vegetal.

Resultado

- Inexistencias de sobrantes

HIDROLOGÍA

REDES DE DRENAJE Y CALIDAD DE AGUAS

Objetivos

Evitar cualquier tipo de vertido procedentes de las obras en las zonas de drenaje.

Resultado

- Se ha revisado y no se producen afecciones.

REPORTAJE FOTOGRÁFICO DE ESTA MEDIDA



ATMÓSFERA

CONTROL DE POLVO Y PARTÍCULAS
Objetivos
Verificar la mínima incidencia de emisiones de polvo y partículas debidas a movimiento de tierras y tránsito de maquinaria, así como la correcta ejecución de riegos en su caso.
Resultado
<ul style="list-style-type: none"> El control de polvo y partículas y el mantenimiento de la calidad atmosférica es correcto.

MANTENIMIENTO DE LA CALIDAD ATMOSFÉRICA
Objetivos
Controlar que la maquinaria empleada en la obra se encuentre en las mejores condiciones técnicas posibles para evitar la emisión innecesaria de contaminantes propios de la combustión y partículas. La maquinaria deberá permanecer en perfecto estado de mantenimiento y garantizarse que han satisfecho los oportunos controles técnicos reglamentarios exigidos.
Resultado
<ul style="list-style-type: none"> Todos los vehículos en obra se encuentran en buen estado y disponen de la

MANTENIMIENTO DE LA CALIDAD ATMOSFÉRICA
documentación adecuada.

RESIDUOS

GESTIÓN DE RESIDUOS
Objetivos
Evitar afecciones innecesarias al medio (contaminación de las aguas y/o el suelo) y evitar la presencia de materiales de forma incontrolada por toda la obra, mediante el control de la ubicación de los acopios de materiales y residuos en los lugares habilitados.
Resultado
<ul style="list-style-type: none">• Gestión adecuada de los residuos en obra.

REPORTAJE FOTOGRÁFICO DE ESTA MEDIDA



FAUNA, VEGETACIÓN, PAISAJE Y POBLACIÓN

PROTECCIÓN DE LA VEGETACIÓN EN ZONAS SENSIBLES
Objetivos

PROTECCIÓN DE LA VEGETACIÓN EN ZONAS SENSIBLES

Garantizar que no se dañe la vegetación natural debido a movimientos incontrolados de maquinaria.

A efectos de este indicador se considera zonas sensibles las incluidas en las áreas excluidas a efectos de la localización de elementos auxiliares. Se considera vegetación afectada a aquella que:

- a) ha sido eliminada total o parcialmente
- b) dañada de forma traumática por efecto de la maquinaria con presencia ostensible de partículas de polvo en su superficie foliar.

Resultado

- Se realizan visitas previas para los trabajos de accesos a los apoyos nº 46 y nº 50, realizando marcaje individual de árboles (dos pinos). Se procede a su tala tras el visto bueno del APN de Gurrea de Gállego.
- La maquinaria circula únicamente por las vías de comunicación y por las parcelas de ocupación temporal.

REPORTAJE FOTOGRÁFICO DE ESTA MEDIDA



CONTROL DE LA AFECCIÓN A LA FAUNA

Objetivos

Comprobar la correcta ejecución de las medidas preventivas y correctoras relacionadas con la fauna. Especialmente en el entorno de las zonas que hayan sido catalogadas en el

seguimiento de avifauna y quirópteros realizado en fase preoperacional, como de especial sensibilidad debido a la presencia de especies de fauna catalogadas, de especial interés de conservación, relevancia y/o singularidad.

Resultado

- La colocación de los dispositivos anticolidión en forma de espiral se ha realizado correctamente.
- Durante el transcurso de las obras no se han localizado zonas de nidificación ni colonias de especies de avifauna o quirópteros en el entorno.

REPORTAJE FOTOGRÁFICO DE ESTA MEDIDA



PREVENCIÓN DE INCENDIOS

Objetivos

Garantizar que no se produzcan incendios derivados de la ejecución de las obras

Resultado

- Se cumple con la normativa. Cumplimiento de las medidas detalladas en el Plan de Autoprotección, especialmente en las zonas y actuaciones de mayor riesgo y en la época de mayor peligro.
- Se cumple con la normativa. Se incluye el Protocolo de Prevención de Incendios forestales para los trabajos de la línea de alta tensión y de la subestación transformadora elaborado por la contrata.

PROTECCIÓN ESPECÍFICA SOBRE EL PAISAJE
<p>Objetivos</p> <p>Con objeto de minimizar el impacto visual, los sobrantes de excavaciones generados en la construcción que carezcan de un destino adecuado en las propias obras serán transportados a un vertedero controlado de inertes aptos para tal fin.</p> <p>Se evitará la dispersión de residuos por el emplazamiento y alrededores, principalmente envases de plástico, embalajes, estacas y cinta de balizado, sprays de pintura utilizados por los topógrafos, etc.</p>
<p>Resultado</p> <ul style="list-style-type: none"> • Ausencia de residuos en el entorno.

DESMANTELAMIENTO DE LAS INSTALACIONES TEMPORALES Y LIMPIEZA DE LA ZONA DE OBRA
<p>Objetivos</p> <p>Verificar que a la finalización de las obras se desmantelan todas las instalaciones auxiliares y se procede a la limpieza y adecuación de los terrenos.</p>
<p>Resultado</p> <ul style="list-style-type: none"> • Una vez finalizada la funcionalidad de las instalaciones de obra se ha procedido a su total desmantelamiento y a la limpieza y desescombro del área afectada, procediéndose al traslado de los residuos a un vertedero controlado y/o gestión adecuada de residuos tóxicos y suelos contaminados.

REPORTAJE FOTOGRÁFICO DE ESTA MEDIDA



PATRIMONIO

PROTECCIÓN DE PATRIMONIO PALEONTOLÓGICO E HISTÓRICO-ARQUEOLÓGICO
Objetivos
Protección del Patrimonio paleontológico e histórico-arqueológico.
Resultado
<ul style="list-style-type: none"> • Durante las obras no se han encontrado restos. Si en el transcurso de las obras y movimiento de tierras apareciesen restos que puedan considerarse integrantes del patrimonio cultural se deberá proceder a la comunicación inmediata u obligatoria del hallazgo a la Dirección General de Patrimonio Cultural del Departamento de Educación, Cultural y Deporte de la Diputación General de Aragón. En el supuesto de hallarse restos fósiles deberá comunicarlo de forma inmediata a la Dirección General de Patrimonio Cultural.

4.2. DESVIACIONES AMBIENTALES/NO CONFORMIDADES

Durante las visitas de seguimiento ambiental, se detectaron una serie de desviaciones las cuales fueron subsanadas mediante la introducción de medidas correctoras, para de esta manera, dar cumplimiento a lo establecido en la Declaración de Impacto Ambiental del presente proyecto.

Se describe a continuación la No Conformidad detectada durante las obras, recogida en el primer informe cuatrimestral:

CÓDIGO	CAUSAS	TIPO	ESTADO
OB-ST- NC-007 (Suelo contaminado por agua con hormigón)	Se produce un vertido de agua con hormigón en el entorno de la SET y del Punto limpio de TECINSA de varios m2 de superficie, produciendo contaminación del suelo. Se notifica No conformidad LEVE. Se debe corregir y retirar el residuo del suelo y gestionarlo como residuo de hormigón.	LEVE	Cerrada 26/04/2023

Todas las no conformidades fueron comunicadas formalmente a las contratistas implicadas, siendo objeto del plan de acción y gestión, y quedando sometidas a una supervisión que permita certificar el cierre de las mismas. Tras la finalización de las obras todas las no conformidades han sido resueltas y cerradas.

4.3. PUNTOS ABIERTOS PARA SEGUIMIENTO EN O&M

- Se deberá llevar a cabo el seguimiento de las labores de restauración morfológica para comprobar su correcto desarrollo en todas aquellas zonas de ocupación temporal en las que se hayan llevado a cabo.
- Seguimiento de las plantaciones e hidrosiembras. Seguimiento de la evolución de las plantaciones e hidrosiembras sobre la malla de coco de la SET.

5. SEGUIMIENTO EN FUNCIONAMIENTO

De manera previa a la puesta en marcha de las instalaciones, se deberá realizar un Plan de Seguimiento y Vigilancia durante la Vida Útil de la línea. En dicho plan, se recogerán las siguientes medidas:

- Control de las medidas correctoras adoptadas frente a procesos erosivos.
- Garantizar la continuidad de la red hídrica.
- Conocer la siniestralidad de aves por electrocución y colisión con la línea.
- Comprobar el estado de los materiales aislantes y de las balizas salvapájaros.
- Conocer el uso del espacio de la avifauna presente tras la instalación de la línea eléctrica.
- Verificar la obtención de los objetivos establecidos en el Plan de restauración.
- Garantizar el cumplimiento del Plan de Autoprotección contra Incendios específico para la fase de explotación.
- Evitar afecciones innecesarias al medio (contaminación de las aguas y/o el suelo) y evitar la presencia de materiales de forma incontrolada por toda la obra, durante las labores de mantenimiento de la línea eléctrica.

Este PVA se presentará posteriormente, recogiendo el seguimiento de todos estos apartados de forma más detallada.

6. CONCLUSIONES

Las medidas protectoras establecidas en la Declaración de Impacto Ambiental (DIA), desarrollada en del 4 de octubre de 2018 por la que se formula la Declaración de Impacto Ambiental *sobre el proyecto de línea aérea de alta tensión 45 kV SET "Odón de Buen" – SET "El Campillo" en los términos municipales de Gurrea de Gállego (Huesca) y Zuera (Zaragoza), con resolución favorable.*

La gestión de residuos peligrosos y no peligrosos se ha llevado a cabo acorde a lo establecido en la legislación vigente, se ha contado con las infraestructuras y el material necesario. La gestión final se ejecutó de forma correcta a través de los gestores de residuos contratados por las distintas subcontratas que formaron parte en las labores de construcción y montaje de la línea eléctrica.

Instalaciones limpias de residuos.

Los trabajos asociados a la fase de obra se han realizado cumpliendo con la normativa vigente en relación los niveles acústicos.

Instalados dispositivos anticolidión en forma de espiral.

Durante las obras no se han detectado nidos o colonias de avifauna o quiropterofauna en el entorno de las obras.

Restauración de todas las superficies afectadas temporalmente (zonas de acopio temporal, punto limpio, caseta de obras, etc.). Durante la fase de explotación se deberá llevar a cabo el seguimiento de las labores de restauración morfológica para comprobar su correcto desarrollo en todas aquellas zonas de ocupación temporal en las que se hayan llevado a cabo.

Se ejecutan los trabajos de revegetación entre finales de noviembre y principios de diciembre. Se deberá llevar a cabo el seguimiento de su evolución durante la fase de explotación.

Durante las obras se produjo una única (1) No Conformidad relacionada con la gestión de residuos, gestionada y cerrada en plazo.

INFORME DE SEGUIMIENTO AMBIENTAL

ANEXOS

INFORME DE SEGUIMIENTO AMBIENTAL

ANEXO I: ACTAS DE VISITA EN OBRA

DATOS DE LA INSTALACIÓN

OBRA: Complejo eólico Gállego

PROMOTOR: REPSOL

CONSTRUCTORES: COLLOSA Y TECINSA

DIRECCIÓN FACULTATIVA: APPLUS

Responsable Ambiental de la Obra: Amado Parrado y Marco Antonio García

Responsable Técnico de Medio Ambiente de la Contrata: Luis Ballesteros

FECHA: 05/01/2023

TRABAJOS REALIZADOS

NOTA:

Aquellos items que no presentan un check en la casilla de verificado, no han sido evaluados por no ser de aplicación la medida en el momento en que se realiza la visita.

SUELO

CONTROL DE LA DELIMITACIÓN MEDIANTE EL JALONAMIENTO DEL PERÍMETRO DE OBRAVerificado: Conforme: No cumple:

No conformidad:

Observación:

CONTROL DE RETIRADA DE TIERRA VEGETAL PARA SU ACOPIO Y CONSERVACIÓNVerificado: Conforme: No cumple:

No conformidad: NO CONFORMIDAD LEVE. En OBIII-02 no se ha realizado correctamente el acopio de la tierra vegetal y su separación del resto de material extraído procedente de la excavación. Tal y como se especifica en el manual de gestión en obra de Repsol, en el punto 6.8, "Se debe retirar la capa de tierra vegetal de forma selectiva al inicio de las obras y acumularla en zonas que no vayan a ser afectadas por las obras a fin de evitar su compactación y garantizar su estabilidad manteniendo una altura máxima de 1,50 metros"

Desde el primer día se ha insistido en la importancia de esta actuación. Por lo tanto, no puede ocurrir en un futuro, y a partir de ahora, la tierra vegetal se debe colocar en cordones correctamente separados del resto del material extraído y señalarlo mediante balizas. Con la parte de tierra mezclada, se deberá extender y roturar para que el material pueda airearse.

Observación:

CONTROL DE PRESENCIA DE SOBANTES DE EXCAVACIÓN EN LA TIERRA VEGETALVerificado: Conforme: No cumple:

No conformidad:

Observación:

HIDROLOGÍA**REDES DE DRENAJE Y CALIDAD DE AGUAS**Verificado: Conforme: No cumple:

No conformidad:

Observación:

CONFORT SONORO**CONTROL DE LOS NIVELES SONOROS**Verificado: Conforme: No cumple:

No conformidad:

Observación:

ATMÓSFERA**CONTROL DE POLVO Y PARTÍCULAS**Verificado: Conforme: No cumple:

No conformidad:

Observación:

MANTENIMIENTO DE LA CALIDAD ATMOSFÉRICAVerificado: Conforme: No cumple:

No conformidad:

Observación:

RESIDUOS**GESTIÓN DE RESIDUOS**Verificado: Conforme: No cumple:

No conformidad:

Observación:

FAUNA, VEGETACIÓN, PAISAJE Y POBLACIÓN**PROTECCIÓN DE LA VEGETACIÓN EN ZONAS SENSIBLES**Verificado: Conforme: No cumple:

No conformidad:

Observación:

CONTROL DE LA AFECCIÓN A LA FAUNAVerificado: Conforme: No cumple:

No conformidad:

Observación:

PREVENCIÓN DE INCENDIOSVerificado: Conforme: No cumple:

No conformidad:

Observación:

PROTECCIÓN ESPECÍFICA SOBRE EL PAISAJEVerificado: Conforme: No cumple:

No conformidad:

Observación:

DESMANTELAMIENTO DE LAS INSTALACIONES TEMPORALES Y LIMPIEZA DE LA ZONA DE OBRAVerificado: Conforme: No cumple:

No conformidad:

Observación:

PATRIMONIO**PROTECCIÓN DE PATRIMONIO PALEONTOLÓGICO E HISTÓRICO-ARQUEOLÓGICO**Verificado: Conforme: No cumple:

No conformidad:

Observación:

CENSO DE FAUNA

Nombre científico	Nombre común	Nº de individuos	Tipo de indicio
<i>Falco columbarius</i>	Esmerejón	1	Observación directa
<i>Fringilla coelebs</i>	Pinzón vulgar	30	Observación directa
<i>Carduelis carduelis</i>	Jilguero	80	Observación directa
<i>Emberiza calandra</i>	Triguero	20	Observación directa
<i>Linaria cannabina</i>	Pardillo común	25	Observación directa
<i>Serinus serinus</i>	Verdecillo	10	Observación directa
<i>Galerida cristata</i>	Cogujada común	15	Observación directa
<i>Melanocorypha calandra</i>	Calandria	10	Otros

No conformidad - Fotografías



Imagen 1. No conformidad leve. Incorrecta separación de la tierra vegetal del resto del material extraído en OBIII-02.

No conformidad - Fotografías



Imagen 2. No conformidad leve. Incorrecta separación de la tierra vegetal del resto del material extraído en OBIII-02.

Otras fotografías



Imagen 3. Contenedores de RNP colocados en OBIII.

DATOS DE LA INSTALACIÓN

OBRA: Complejo eólico Gállego

PROMOTOR: REPSOL

CONSTRUCTORES: COLLOSA Y TECINSA

DIRECCIÓN FACULTATIVA: APPLUS

Responsable Ambiental de la Obra: Luis Ballesteros

Responsable Técnico de Medio Ambiente de la Contrata: Amado Parrado y Marco Antonio García

FECHA: 12/01/2023

TRABAJOS REALIZADOS

NOTA:

Aquellos items que no presentan un check en la casilla de verificado, no han sido evaluados por no ser de aplicación la medida en el momento en que se realiza la visita.

SUELO

CONTROL DE LA DELIMITACIÓN MEDIANTE EL JALONAMIENTO DEL PERÍMETRO DE OBRAVerificado: Conforme: No cumple:

No conformidad:

Observación:

CONTROL DE RETIRADA DE TIERRA VEGETAL PARA SU ACOPIO Y CONSERVACIÓNVerificado: Conforme: No cumple:

No conformidad: La tierra vegetal sigue sin retirarse y acoplarse conforme al Manual de Gestión en Obra de REPSOL. No se han tomado medidas pese a lo que se describió en el informe de la anterior semana.

Observación:

CONTROL DE PRESENCIA DE SOBANTES DE EXCAVACIÓN EN LA TIERRA VEGETALVerificado: Conforme: No cumple:

No conformidad:

Observación:

HIDROLOGÍA

REDES DE DRENAJE Y CALIDAD DE AGUASVerificado: Conforme: No cumple:

No conformidad:

Observación:

CONFORT SONORO**CONTROL DE LOS NIVELES SONOROS**Verificado: Conforme: No cumple:

No conformidad:

Observación:

ATMÓSFERA**CONTROL DE POLVO Y PARTÍCULAS**Verificado: Conforme: No cumple:

No conformidad:

Observación:

MANTENIMIENTO DE LA CALIDAD ATMOSFÉRICAVerificado: Conforme: No cumple:

No conformidad:

Observación:

RESIDUOS**GESTIÓN DE RESIDUOS**Verificado: Conforme: No cumple:

No conformidad:

Observación:

FAUNA, VEGETACIÓN, PAISAJE Y POBLACIÓN**PROTECCIÓN DE LA VEGETACIÓN EN ZONAS SENSIBLES**Verificado: Conforme: No cumple:

No conformidad:

Observación:

CONTROL DE LA AFECCIÓN A LA FAUNAVerificado: Conforme: No cumple:

No conformidad:

Observación:

PREVENCIÓN DE INCENDIOSVerificado: Conforme: No cumple:

No conformidad:

Observación:

PROTECCIÓN ESPECÍFICA SOBRE EL PAISAJEVerificado: Conforme: No cumple:

No conformidad:

Observación:

DESMANTELAMIENTO DE LAS INSTALACIONES TEMPORALES Y LIMPIEZA DE LA ZONA DE OBRAVerificado: Conforme: No cumple:

No conformidad:

Observación:

PATRIMONIO**PROTECCIÓN DE PATRIMONIO PALEONTOLÓGICO E HISTÓRICO-ARQUEOLÓGICO**Verificado: Conforme: No cumple:

No conformidad:

Observación:

CENSO DE FAUNA

Nombre científico	Nombre común	Nº de individuos	Tipo de indicio
<i>Milvus milvus</i>	Milano real	1	Observación directa
<i>Fringilla coelebs</i>	Pinzón vulgar	15	Observación directa
<i>Linaria cannabina</i>	Pardillo común	7	Observación directa
<i>Serinus serinus</i>	Verdecillo	5	Observación directa
<i>Turdus merula</i>	Mirilo común	4	Observación directa
<i>Carduelis carduelis</i>	Jilguero	12	Observación directa
<i>Galerida cristata</i>	Cogujada común	15	Observación directa

Otras fotografías



Imagen 2. Pozo de lavado en buen estado apto para el lavado de hormigón en OBIII.

DATOS DE LA INSTALACIÓN**OBRA: Complejo eólico Gállego**

PROMOTOR: REPSOL

CONSTRUCTORES: COLLOSA Y TECINSA

DIRECCIÓN FACULTATIVA: APPLUS

Responsable Ambiental de la Obra: Luis Ballesteros

Responsable Técnico de Medio Ambiente de la Contrata: Amado Parrado y Marco Antonio García

FECHA: 19/01/2023

TRABAJOS REALIZADOS

NOTA:

Aquellos items que no presentan un check en la casilla de verificado, no han sido evaluados por no ser de aplicación la medida en el momento en que se realiza la visita.

SUELO**CONTROL DE LA DELIMITACIÓN MEDIANTE EL JALONAMIENTO DEL PERÍMETRO DE OBRA**Verificado: Conforme: No cumple:

No conformidad:

Observación:

CONTROL DE RETIRADA DE TIERRA VEGETAL PARA SU ACOPIO Y CONSERVACIÓNVerificado: Conforme: No cumple:

No conformidad: La no conformidad generada en visitas anteriores sigue abierta. Los cordones de tierra de OBIII siguen estando acopiados en caballones de un tamaño mucho mayor del 1,5 metros permitido. Ya se ha indicado como proceder en informes anteriores y presencialmente en la oficina.

Observación:

CONTROL DE PRESENCIA DE SOBANTES DE EXCAVACIÓN EN LA TIERRA VEGETALVerificado: Conforme: No cumple:

No conformidad:

Observación:

HIDROLOGÍA**REDES DE DRENAJE Y CALIDAD DE AGUAS**Verificado: Conforme: No cumple:

No conformidad:

Observación:

CONFORT SONORO**CONTROL DE LOS NIVELES SONOROS**Verificado: Conforme: No cumple:

No conformidad:

Observación:

ATMÓSFERA**CONTROL DE POLVO Y PARTÍCULAS**Verificado: Conforme: No cumple:

No conformidad:

Observación:

MANTENIMIENTO DE LA CALIDAD ATMOSFÉRICAVerificado: Conforme: No cumple:

No conformidad:

Observación:

RESIDUOS**GESTIÓN DE RESIDUOS**Verificado: Conforme: No cumple:

No conformidad:

Observación:

FAUNA, VEGETACIÓN, PAISAJE Y POBLACIÓN**PROTECCIÓN DE LA VEGETACIÓN EN ZONAS SENSIBLES**Verificado: Conforme: No cumple:

No conformidad:

Observación:

CONTROL DE LA AFECCIÓN A LA FAUNAVerificado: Conforme: No cumple:

No conformidad:

Observación:

PREVENCIÓN DE INCENDIOSVerificado: Conforme: No cumple:

No conformidad:

Observación:

PROTECCIÓN ESPECÍFICA SOBRE EL PAISAJEVerificado: Conforme: No cumple:

No conformidad:

Observación:

DESMANTELAMIENTO DE LAS INSTALACIONES TEMPORALES Y LIMPIEZA DE LA ZONA DE OBRAVerificado: Conforme: No cumple:

No conformidad:

Observación:

PATRIMONIO**PROTECCIÓN DE PATRIMONIO PALEONTOLÓGICO E HISTÓRICO-ARQUEOLÓGICO**Verificado: Conforme: No cumple:

No conformidad:

Observación:

CENSO DE FAUNA

Nombre científico	Nombre común	Nº de individuos	Tipo de indicio
<i>Milvus milvus</i>	Milano real	1	Observación directa
<i>Falco tinnunculus</i>	Cernícalo vulgar	1	Observación directa
<i>Fringilla coelebs</i>	Pinzón vulgar	7	Observación directa
<i>Turdus merula</i>	Mirlo común	2	Observación directa
<i>Pyrrhocorax pyrrhocorax</i>	Chova piquirroja	4	Observación directa
<i>Galerida cristata</i>	Cogujada común	6	Observación directa

No conformidad - Fotografías



Imagen 1. Acopio de tierra vegetal en la zona de la TM de OBIII. Los cordones son mucho mayores de 1,5 m.

DATOS DE LA INSTALACIÓN**OBRA: Complejo eólico Gállego**

PROMOTOR: REPSOL

CONSTRUCTORES: COLLOSA Y TECINSA

DIRECCIÓN FACULTATIVA: APPLUS

Responsable Ambiental de la Obra: Luis Ballesteros

Responsable Técnico de Medio Ambiente de la Contrata: Amado Parrado y Marco Antonio García

FECHA: 27/01/2023

TRABAJOS REALIZADOS

NOTA:

Aquellos items que no presentan un check en la casilla de verificado, no han sido evaluados por no ser de aplicación la medida en el momento en que se realiza la visita.

SUELO**CONTROL DE LA DELIMITACIÓN MEDIANTE EL JALONAMIENTO DEL PERÍMETRO DE OBRA**Verificado: Conforme: No cumple:

No conformidad:

Observación:

CONTROL DE RETIRADA DE TIERRA VEGETAL PARA SU ACOPIO Y CONSERVACIÓNVerificado: Conforme: No cumple:

No conformidad: La no conformidad del acopio de tierra en la TM de OBIII sigue estando abierta.

Observación:

CONTROL DE PRESENCIA DE SOBRANTES DE EXCAVACIÓN EN LA TIERRA VEGETALVerificado: Conforme: No cumple:

No conformidad:

Observación:

HIDROLOGÍA**REDES DE DRENAJE Y CALIDAD DE AGUAS**Verificado: Conforme: No cumple:

No conformidad:

Observación:

CONFORT SONORO**CONTROL DE LOS NIVELES SONOROS**Verificado: Conforme: No cumple:

No conformidad:

Observación:

ATMÓSFERA**CONTROL DE POLVO Y PARTÍCULAS**Verificado: Conforme: No cumple:

No conformidad:

Observación:

MANTENIMIENTO DE LA CALIDAD ATMOSFÉRICAVerificado: Conforme: No cumple:

No conformidad:

Observación:

RESIDUOS**GESTIÓN DE RESIDUOS**Verificado: Conforme: No cumple:

No conformidad:

Observación: .

FAUNA, VEGETACIÓN, PAISAJE Y POBLACIÓN**PROTECCIÓN DE LA VEGETACIÓN EN ZONAS SENSIBLES**Verificado: Conforme: No cumple:

No conformidad:

Observación:

CONTROL DE LA AFECCIÓN A LA FAUNAVerificado: Conforme: No cumple:

No conformidad:

Observación:

PREVENCIÓN DE INCENDIOSVerificado: Conforme: No cumple:

No conformidad:

Observación:

PROTECCIÓN ESPECÍFICA SOBRE EL PAISAJEVerificado: Conforme: No cumple:

No conformidad:

Observación:

DESMANTELAMIENTO DE LAS INSTALACIONES TEMPORALES Y LIMPIEZA DE LA ZONA DE OBRAVerificado: Conforme: No cumple:

No conformidad:

Observación:

PATRIMONIO**PROTECCIÓN DE PATRIMONIO PALEONTOLÓGICO E HISTÓRICO-ARQUEOLÓGICO**Verificado: Conforme: No cumple:

No conformidad:

Observación:

CENSO DE FAUNA

Nombre científico	Nombre común	Nº de individuos	Tipo de indicio
<i>Milvus milvus</i>	Milano real	1	Observación directa
<i>Milvus milvus</i>	Milano real	1	Observación directa
<i>Buteo buteo</i>	Busardo ratonero	1	Observación directa
<i>Falco tinnunculus</i>	Cernícalo vulgar	1	Observación directa
<i>Milvus milvus</i>	Milano real	2	Observación directa
<i>Fringilla coelebs</i>	Pinzón vulgar	35	Observación directa
<i>Linaria cannabina</i>	Pardillo común	15	Observación directa
<i>Corvus corone</i>	Corneja negra	5	Observación directa
<i>Carduelis carduelis</i>	Jilguero	7	Observación directa
<i>Galerida cristata</i>	Cogujada común	15	Observación directa
<i>Emberiza calandra</i>	Triguero	100	Observación directa
<i>Sturnus unicolor</i>	Estornino negro	25	Observación directa
<i>Melanocorypha calandra</i>	Calandria	30	Observación directa
<i>Serinus serinus</i>	Verdecillo	3	Observación directa
<i>Parus major</i>	Carbonero común	2	Observación directa

No conformidad - Fotografías



Imagen 1. Zona de la TM de OBIII con el acopio de tierra realizado incorrectamente y caballones por encima de los dos m.

Otras fotografías



Imagen 2. Tierra vegetal acopiada en OBIII-02 que será utilizada para la restauración de ese talud.



Imagen 3. Tierra vegetal acopiada en OBIII-02 que será utilizada para la restauración de ese talud.

Otras fotografías



Imagen 4. Pozo de lavado utilizado en OBIII-02. Se recuerda que el suelo debe estar protegido lo máximo posible ante el hormigón. Al finalizar su uso ese hormigón se picará y se gestionará correctamente, restaurando la zona en la que se creó ese pozo.

DATOS DE LA INSTALACIÓN

OBRA: Complejo eólico Gállego
 PROMOTOR: REPSOL
 CONSTRUCTORES: COLLOSA Y TECINSA
 DIRECCIÓN FACULTATIVA: APPLUS
 Responsable Ambiental de la Obra: Luis Ballesteros
 Responsable Técnico de Medio Ambiente de la Contrata: Amado Parrado y Marco Antonio García
 FECHA: 02/02/2023

TRABAJOS REALIZADOS

NOTA:
 Aquellos items que no presentan un check en la casilla de verificado, no han sido evaluados por no ser de aplicación la medida en el momento en que se realiza la visita.

SUELO

CONTROL DE LA DELIMITACIÓN MEDIANTE EL JALONAMIENTO DEL PERÍMETRO DE OBRA

Verificado: Conforme: No cumple:

No conformidad:

Observación:

CONTROL DE RETIRADA DE TIERRA VEGETAL PARA SU ACOPIO Y CONSERVACIÓN

Verificado: Conforme: No cumple:

No conformidad:

Observación:

CONTROL DE PRESENCIA DE SOBANTES DE EXCAVACIÓN EN LA TIERRA VEGETAL

Verificado: Conforme: No cumple:

No conformidad:

Observación:

HIDROLOGÍA

REDES DE DRENAJE Y CALIDAD DE AGUAS

Verificado: Conforme: No cumple:

No conformidad:

Observación:

CONFORT SONORO

CONTROL DE LOS NIVELES SONOROS

Verificado: Conforme: No cumple:

No conformidad:

Observación:

ATMÓSFERA

CONTROL DE POLVO Y PARTÍCULAS

Verificado: Conforme: No cumple:

No conformidad:

Observación:

MANTENIMIENTO DE LA CALIDAD ATMOSFÉRICA

Verificado: Conforme: No cumple:

No conformidad:

Observación:

RESIDUOS

GESTIÓN DE RESIDUOS

Verificado: Conforme: No cumple:

No conformidad:

Observación:

FAUNA, VEGETACIÓN, PAISAJE Y POBLACIÓN

PROTECCIÓN DE LA VEGETACIÓN EN ZONAS SENSIBLES

Verificado: Conforme: No cumple:

No conformidad:

Observación:

CONTROL DE LA AFECCIÓN A LA FAUNA

Verificado: Conforme: No cumple:

No conformidad:

Observación:

PREVENCIÓN DE INCENDIOSVerificado: Conforme: No cumple:

No conformidad:

Observación:

PROTECCIÓN ESPECÍFICA SOBRE EL PAISAJEVerificado: Conforme: No cumple:

No conformidad:

Observación:

DESMANTELAMIENTO DE LAS INSTALACIONES TEMPORALES Y LIMPIEZA DE LA ZONA DE OBRAVerificado: Conforme: No cumple:

No conformidad:

Observación:

PATRIMONIO**PROTECCIÓN DE PATRIMONIO PALEONTOLÓGICO E HISTÓRICO-ARQUEOLÓGICO**Verificado: Conforme: No cumple:

No conformidad:

Observación:

CENSO DE FAUNA

Nombre científico	Nombre común	Nº de individuos	Tipo de indicio
<i>Milvus milvus</i>	Milano real	1	Observación directa
<i>Falco tinnunculus</i>	Cernícalo vulgar	1	Observación directa
<i>Galerida cristata</i>	Cogujada común	15	Observación directa
<i>Saxicola rubicola</i>	Tarabilla común	1	Observación directa
<i>Linaria cannabina</i>	Pardillo común	5	Observación directa
<i>Alauda arvensis</i>	Alondra común	5	Observación directa

No conformidad - Fotografías



Imagen 1. Acopio de tierra vegetal realizando correctamente subsanando la NC en la TM de OBIII.

Observaciones – Fotografías

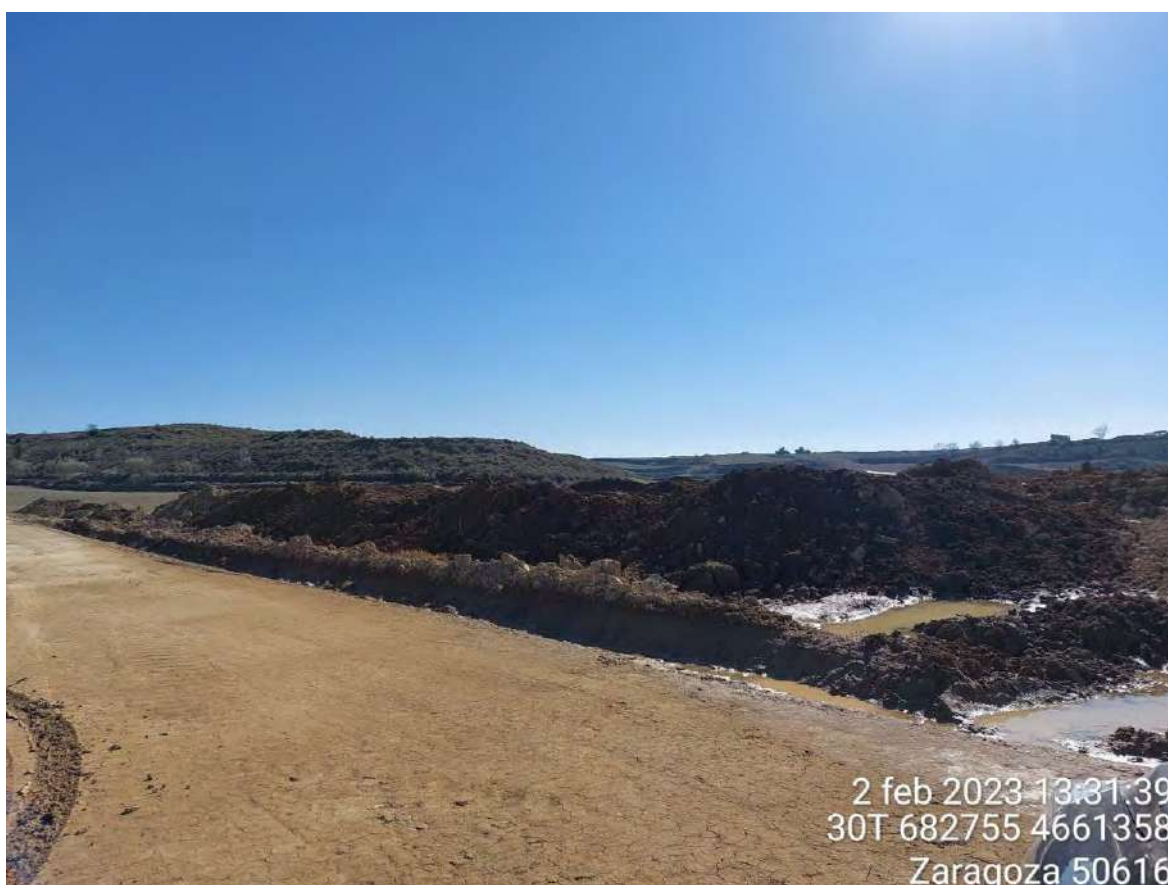

Imagen 2. Pozo de lavado colmatado durante el hormigonado de OBIII-02. COLLOSA gestiona el vaciado parcial del pozo mediante absorción. Al terminar el hormigonado se pasará maquinaria para retirar el hormigón de la plataforma y gestionarlo como tal.

Otras fotografías



Imagen 3. Excavación en OBII.

DATOS DE LA INSTALACIÓN

OBRA: Complejo eólico Gállego
 PROMOTOR: REPSOL
 CONSTRUCTORES: COLLOSA Y TECINSA
 DIRECCIÓN FACULTATIVA: APPLUS
 Responsable Ambiental de la Obra: Luis Ballesteros
 Responsable Técnico de Medio Ambiente de la Contrata: Amado Parrado y Marco Antonio García
 FECHA: 10/02/2023

TRABAJOS REALIZADOS

NOTA:
 Aquellos items que no presentan un check en la casilla de verificado, no han sido evaluados por no ser de aplicación la medida en el momento en que se realiza la visita.

SUELO

CONTROL DE LA DELIMITACIÓN MEDIANTE EL JALONAMIENTO DEL PERÍMETRO DE OBRA

Verificado: Conforme: No cumple:

No conformidad:

Observación:

CONTROL DE RETIRADA DE TIERRA VEGETAL PARA SU ACOPIO Y CONSERVACIÓN

Verificado: Conforme: No cumple:

No conformidad:

Observación:

CONTROL DE PRESENCIA DE SOBRESANTES DE EXCAVACIÓN EN LA TIERRA VEGETAL

Verificado: Conforme: No cumple:

No conformidad:

Observación:

HIDROLOGÍA

REDES DE DRENAJE Y CALIDAD DE AGUAS

Verificado: Conforme: No cumple:

No conformidad:

Observación:

CONFORT SONORO**CONTROL DE LOS NIVELES SONOROS**Verificado: Conforme: No cumple:

No conformidad:

Observación:

ATMÓSFERA**CONTROL DE POLVO Y PARTÍCULAS**Verificado: Conforme: No cumple:

No conformidad:

Observación:

MANTENIMIENTO DE LA CALIDAD ATMOSFÉRICAVerificado: Conforme: No cumple:

No conformidad:

Observación:

RESIDUOS**GESTIÓN DE RESIDUOS**Verificado: Conforme: No cumple:

No conformidad:

Observación:

FAUNA, VEGETACIÓN, PAISAJE Y POBLACIÓN**PROTECCIÓN DE LA VEGETACIÓN EN ZONAS SENSIBLES**Verificado: Conforme: No cumple:

No conformidad:

Observación:

CONTROL DE LA AFECCIÓN A LA FAUNAVerificado: Conforme: No cumple:

No conformidad:

Observación:

PREVENCIÓN DE INCENDIOSVerificado: Conforme: No cumple:

No conformidad:

Observación:

PROTECCIÓN ESPECÍFICA SOBRE EL PAISAJEVerificado: Conforme: No cumple:

No conformidad:

Observación:

DESMANTELAMIENTO DE LAS INSTALACIONES TEMPORALES Y LIMPIEZA DE LA ZONA DE OBRAVerificado: Conforme: No cumple:

No conformidad:

Observación:

PATRIMONIO**PROTECCIÓN DE PATRIMONIO PALEONTOLÓGICO E HISTÓRICO-ARQUEOLÓGICO**Verificado: Conforme: No cumple:

No conformidad:

Observación:

CENSO DE FAUNA

Nombre científico	Nombre común	Nº de individuos	Tipo de indicio
<i>Milvus milvus</i>	Milano real	1	Observación directa
<i>Falco columbarius</i>	Esmerejón	1	Observación directa
<i>Milvus milvus</i>	Milano real	1	Observación directa
<i>Galerida cristata</i>	Cogujada común	20	Observación directa
<i>Linaria cannabina</i>	Pardillo común	7	Observación directa
<i>Fringilla coelebs</i>	Pinzón vulgar	5	Observación directa

Otras fotografías



Imagen 1. Pozo de lavado utilizado en proceso de restauración.

DATOS DE LA INSTALACIÓN**OBRA: Complejo eólico Gállego**

PROMOTOR: REPSOL

CONSTRUCTORES: COLLOSA Y TECINSA

DIRECCIÓN FACULTATIVA: APPLUS

Responsable Ambiental de la Obra: Luis Ballesteros

Responsable Técnico de Medio Ambiente de la Contrata: Amado Parrado y Marco Antonio García

FECHA: 16/02/2023

TRABAJOS REALIZADOS

NOTA:

Aquellos items que no presentan un check en la casilla de verificado, no han sido evaluados por no ser de aplicación la medida en el momento en que se realiza la visita.

SUELO**CONTROL DE LA DELIMITACIÓN MEDIANTE EL JALONAMIENTO DEL PERÍMETRO DE OBRA**Verificado: Conforme: No cumple:

No conformidad:

Observación:

CONTROL DE RETIRADA DE TIERRA VEGETAL PARA SU ACOPIO Y CONSERVACIÓNVerificado: Conforme: No cumple:

No conformidad:

Observación:

CONTROL DE PRESENCIA DE SOBRESANTES DE EXCAVACIÓN EN LA TIERRA VEGETALVerificado: Conforme: No cumple:

No conformidad:

Observación:

HIDROLOGÍA**REDES DE DRENAJE Y CALIDAD DE AGUAS**Verificado: Conforme: No cumple:

No conformidad:

Observación:

CONFORT SONORO

CONTROL DE LOS NIVELES SONOROS

Verificado: Conforme: No cumple:

No conformidad:

Observación:

ATMÓSFERA

CONTROL DE POLVO Y PARTÍCULAS

Verificado: Conforme: No cumple:

No conformidad:

Observación:

MANTENIMIENTO DE LA CALIDAD ATMOSFÉRICA

Verificado: Conforme: No cumple:

No conformidad:

Observación:

RESIDUOS

GESTIÓN DE RESIDUOS

Verificado: Conforme: No cumple:

No conformidad: El pozo de lavado de OBII-03 aparentemente se colmató, ocasionando con ello una contaminación del suelo por agua mezclada con hormigón de una superficie de unos 20m². Se debe corregir inmediatamente y gestionar el residuo de hormigón como tal.

Observación:

FAUNA, VEGETACIÓN, PAISAJE Y POBLACIÓN

PROTECCIÓN DE LA VEGETACIÓN EN ZONAS SENSIBLES

Verificado: Conforme: No cumple:

No conformidad:

Observación:

CONTROL DE LA AFECCIÓN A LA FAUNA

Verificado: Conforme: No cumple:

No conformidad:

Observación:

PREVENCIÓN DE INCENDIOSVerificado: Conforme: No cumple:

No conformidad:

Observación:

PROTECCIÓN ESPECÍFICA SOBRE EL PAISAJEVerificado: Conforme: No cumple:

No conformidad:

Observación:

DESMANTELAMIENTO DE LAS INSTALACIONES TEMPORALES Y LIMPIEZA DE LA ZONA DE OBRAVerificado: Conforme: No cumple:

No conformidad:

Observación:

PATRIMONIO**PROTECCIÓN DE PATRIMONIO PALEONTOLÓGICO E HISTÓRICO-ARQUEOLÓGICO**Verificado: Conforme: No cumple:

No conformidad:

Observación:

CENSO DE FAUNA

Nombre científico	Nombre común	Nº de individuos	Tipo de indicio
<i>Milvus milvus</i>	Milano real	1	Observación directa
<i>Milvus milvus</i>	Milano real	1	Observación directa
<i>Falco tinnunculus</i>	Cernícalo vulgar	1	Observación directa
<i>Galerida cristata</i>	Cogujada común	15	Observación directa
<i>Fringilla coelebs</i>	Pinzón vulgar	8	Observación directa
<i>Linaria cannabina</i>	Pardillo común	20	Observación directa
<i>Alauda arvensis</i>	Alondra común	2	Observación directa
<i>Emberiza calandra</i>	Triguero	12	Observación directa
<i>Sturnus unicolor</i>	Estornino negro	15	Observación directa
<i>Serinus serinus</i>	Verdecillo	4	Observación directa

No conformidad - Fotografías



Imagen 1. Tierra contaminada por residuo de agua con hormigón debido a la colmatación del pozo de lavado.

Observaciones – Fotografías



Imagen 2. Manchas de agua con hormigón en la zona de la TM de OBIII próxima a los cordones de tierra vegetal.



Imagen 3. Tierra manchada de agua con hormigón en OBIII-02.



Imagen 4. Escorrentía de agua manchada con hormigón en el pozo de lavado de OBIII-02.

DATOS DE LA INSTALACIÓN**OBRA: Complejo eólico Gállego**

PROMOTOR: REPSOL

CONSTRUCTORES: COLLOSA Y TECINSA

DIRECCIÓN FACULTATIVA: APPLUS

Responsable Ambiental de la Obra: Luis Ballesteros

Responsable Técnico de Medio Ambiente Contratado: Amado Parrado y Marco Antonio García

FECHA: 24/02/2023

TRABAJOS REALIZADOS

NOTA:

Aquellos items que no presentan un check en la casilla de verificado, no han sido evaluados por no ser de aplicación la medida en el momento en que se realiza la visita.

SUELO**CONTROL DE LA DELIMITACIÓN MEDIANTE EL JALONAMIENTO DEL PERÍMETRO DE OBRA**Verificado: Conforme: No cumple:

No conformidad:

Observación:

CONTROL DE RETIRADA DE TIERRA VEGETAL PARA SU ACOPIO Y CONSERVACIÓNVerificado: Conforme: No cumple:

No conformidad:

Observación:

CONTROL DE PRESENCIA DE SOBANTES DE EXCAVACIÓN EN LA TIERRA VEGETALVerificado: Conforme: No cumple:

No conformidad:

Observación:

HIDROLOGÍA**REDES DE DRENAJE Y CALIDAD DE AGUAS**Verificado: Conforme: No cumple:

No conformidad:

Observación:

CONFORT SONORO**CONTROL DE LOS NIVELES SONOROS**Verificado: Conforme: No cumple:

No conformidad:

Observación:

ATMÓSFERA**CONTROL DE POLVO Y PARTÍCULAS**Verificado: Conforme: No cumple:

No conformidad:

Observación:

MANTENIMIENTO DE LA CALIDAD ATMOSFÉRICAVerificado: Conforme: No cumple:

No conformidad:

Observación:

RESIDUOS**GESTIÓN DE RESIDUOS**Verificado: Conforme: No cumple:

No conformidad: **Collosa:** Sigue abierta la NC generada la semana pasada hasta que se retire correctamente el hormigón tanto de OBII-03 como de la TM de OBIII.

Observación: **Tecinsa:** Se genera una observación en las posiciones de los apoyos más cercanas a la SET (39 y 40) debido a la presencia de residuo de hormigón fuera de los límites permitidos debido a una mala utilización del pozo de lavado. TECINSA debe solucionarlo con fecha tope el lunes y enviarme evidencias fotográficas. A partir de ahora, si vuelve a ocurrir este problema se generará una NC. Se soluciona rápidamente en el plazo solicitado.

Collosa: Se genera una observación debido al mal estado del almacén de residuos peligrosos. En este momento ya se ha limpiado, pero queda pendiente la colocación de kits antiderrame (cubetos de contención) bajo los contenedores del almacén. Se debe gestionar antes de mi visita de la semana próxima.

FAUNA, VEGETACIÓN, PAISAJE Y POBLACIÓN**PROTECCIÓN DE LA VEGETACIÓN EN ZONAS SENSIBLES**Verificado: Conforme: No cumple:

No conformidad:

Observación:

CONTROL DE LA AFECCIÓN A LA FAUNAVerificado: Conforme: No cumple:

No conformidad:

Observación:

PREVENCIÓN DE INCENDIOSVerificado: Conforme: No cumple:

No conformidad:

Observación:

PROTECCIÓN ESPECÍFICA SOBRE EL PAISAJEVerificado: Conforme: No cumple:

No conformidad:

Observación:

DESMANTELAMIENTO DE LAS INSTALACIONES TEMPORALES Y LIMPIEZA DE LA ZONA DE OBRAVerificado: Conforme: No cumple:

No conformidad:

Observación:

PATRIMONIO**PROTECCIÓN DE PATRIMONIO PALEONTOLÓGICO E HISTÓRICO-ARQUEOLÓGICO**Verificado: Conforme: No cumple:

No conformidad:

Observación:

CENSO DE FAUNA

Nombre científico	Nombre común	Nº de individuos	Tipo de indicio
<i>Milvus milvus</i>	Milano real	2	Observación directa
<i>Gyps fulvus</i>	Buitre leonado	9	Observación directa
<i>Circus aeruginosus</i>	Aguilucho lagunero	1	Observación directa
<i>Linnaria cannabina</i>	Pardillo común	15	Observación directa
<i>Grus grus</i>	Grulla común	100	Observación directa
<i>Pyrrhocorax pyrrhocorax</i>	Chova piquirroja	7	Observación directa
<i>Linnaria cannabina</i>	Pardillo común	35	Observación directa
<i>Galerida cristata</i>	Cogujada común	25	Observación directa
<i>Melanocorypha calandra</i>	Calandria	14	Observación directa
<i>Pica pica</i>	Urraca	3	Observación directa

No conformidad - Fotografías



Imagen 1. Residuo de hormigón en el pozo de lavado que se restauró y limpió incorrectamente. Cuando se limpie y se gestione correctamente se cerrará la NC.



Imagen 2. Residuo de hormigón en la zona de la TM de OBIII próximo al cordón de tierra vegetal. Igualmente, se tiene que limpiar y gestionar correctamente para poder cerrar la NC.

Observaciones – Fotografías



Imagen 3. Residuo de hormigón en el apoyo 39. Se debe recoger y gestionar como tal para no abrir una NC.



Imagen 4. Almacén de RP de Collosa en el momento de mi visita. Se deben tomar las medidas comentadas en el informe y en mi visita a Diego.



Imagen 5. Marcaje de árboles que se van a talar en la zona del apoyo 50 junto con Ernesto (Tecinsa).

DATOS DE LA INSTALACIÓN**OBRA: Complejo eólico Gállego**

PROMOTOR: REPSOL

CONSTRUCTORES: COLLOSA y TECINSA

DIRECCIÓN FACULTATIVA: APPLUS

Responsable Ambiental de la Obra: Luis Ballesteros

Responsable Técnico de Medio Ambiente Contratas: Amado Parrado y Marco Antonio García

FECHA: 02/03/2023

TRABAJOS REALIZADOS

NOTA:

Aquellos items que no presentan un check en la casilla de verificado, no han sido evaluados por no ser de aplicación la medida en el momento en que se realiza la visita.

SUELO**CONTROL DE LA DELIMITACIÓN MEDIANTE EL JALONAMIENTO DEL PERÍMETRO DE OBRA**Verificado: Conforme: No cumple:

No conformidad:

Observación:

CONTROL DE RETIRADA DE TIERRA VEGETAL PARA SU ACOPIO Y CONSERVACIÓNVerificado: Conforme: No cumple:

No conformidad:

Observación:

CONTROL DE PRESENCIA DE SOBRANTES DE EXCAVACIÓN EN LA TIERRA VEGETALVerificado: Conforme: No cumple:

No conformidad:

Observación:

HIDROLOGÍA**REDES DE DRENAJE Y CALIDAD DE AGUAS**Verificado: Conforme: No cumple:

No conformidad:

Observación:

CONFORT SONORO

CONTROL DE LOS NIVELES SONOROS

Verificado: Conforme: No cumple:

No conformidad:

Observación:

ATMÓSFERA

CONTROL DE POLVO Y PARTÍCULAS

Verificado: Conforme: No cumple:

No conformidad:

Observación:

MANTENIMIENTO DE LA CALIDAD ATMOSFÉRICA

Verificado: Conforme: No cumple:

No conformidad:

Observación:

RESIDUOS

GESTIÓN DE RESIDUOS

Verificado: Conforme: No cumple:

No conformidad: COLLOSA: Pese a que el pozo de lavado de OBII-03 y la zona de la TM se ha recogido, no se cierra la NC debido al estado del pozo de lavado de OBIII-02. Se adjunta imagen. En cuanto se recoja el residuo de hormigón de ese pozo, se dará por cerrada la NC.

Observación: TECINSA: Durante mi visita un pozo de lavado ha fallado debido al levantamiento del plástico debido a un viento muy fuerte. Se debe mejorar la técnica, corregir y restaurar el pozo de lavado y si vuelve a ocurrir se abrirá una No Conformidad. Se debe mandar evidencia fotográfica. Se da solución de manera inmediata en el plazo solicitado.

COLLOSA: Existe una mancha de aceite en el vial de OBII-03 que se debe recoger. Se da de plazo hasta el lunes para solucionarlo, si no se abrirá una NC. El lunes comuniqué a Collosa el incidente y el martes me dijeron que se solucionaría. Todavía no se ha resuelto.

FAUNA, VEGETACIÓN, PAISAJE Y POBLACIÓN

PROTECCIÓN DE LA VEGETACIÓN EN ZONAS SENSIBLES

Verificado: Conforme: No cumple:

No conformidad:

Observación:

CONTROL DE LA AFECCIÓN A LA FAUNAVerificado: Conforme: No cumple:

No conformidad:

Observación:

PREVENCIÓN DE INCENDIOSVerificado: Conforme: No cumple:

No conformidad:

Observación:

PROTECCIÓN ESPECÍFICA SOBRE EL PAISAJEVerificado: Conforme: No cumple:

No conformidad:

Observación:

DESMANTELAMIENTO DE LAS INSTALACIONES TEMPORALES Y LIMPIEZA DE LA ZONA DE OBRAVerificado: Conforme: No cumple:

No conformidad:

Observación:

PATRIMONIO**PROTECCIÓN DE PATRIMONIO PALEONTOLÓGICO E HISTÓRICO-ARQUEOLÓGICO**Verificado: Conforme: No cumple:

No conformidad:

Observación:

CENSO DE FAUNA

Nombre científico	Nombre común	Nº de individuos	Tipo de indicio
<i>Lanius meridionalis</i>	Alcaudón real meridional	1	Observación directa
<i>Saxicola rubicola</i>	Tarabilla común	2	Observación directa
<i>Carduelis carduelis</i>	Jilguero	25	Observación directa
<i>Linaria cannabina</i>	Pardillo común	15	Observación directa
<i>Galerida cristata</i>	Cogujada común	40	Observación directa
<i>Emberiza calandra</i>	Triguero	20	Observación directa
<i>Emberiza cirrus</i>	Escribano soteño	1	Observación directa
<i>Alauda arvensis</i>	Alondra común	4	Observación directa
<i>Columba palumbus</i>	Paloma torcaz	3	Observación directa
<i>Turdus merula</i>	Mirlo común	1	Observación directa

No conformidad - Fotografías



Imagen 1. Suelo contaminado de residuo de hormigón en OBIII-02.

Observaciones – Fotografías



Imagen 2. Pozo de lavado en mal estado debido al levantamiento del plástico consecuencia del aire.



Imagen 3. Mancha de aceite en vial de OBII-03. Se debe recoger y actuar de forma rápida.



Imagen 4. Entrada al apoyo 46 tras realizar los trabajos de tala y desbroce.



Imagen 5. Acceso al apoyo 50 tras realizar los trabajos de tala y desbroce.



Imagen 6. Apoyo 50

DATOS DE LA INSTALACIÓN**OBRA: Complejo eólico Gállego**

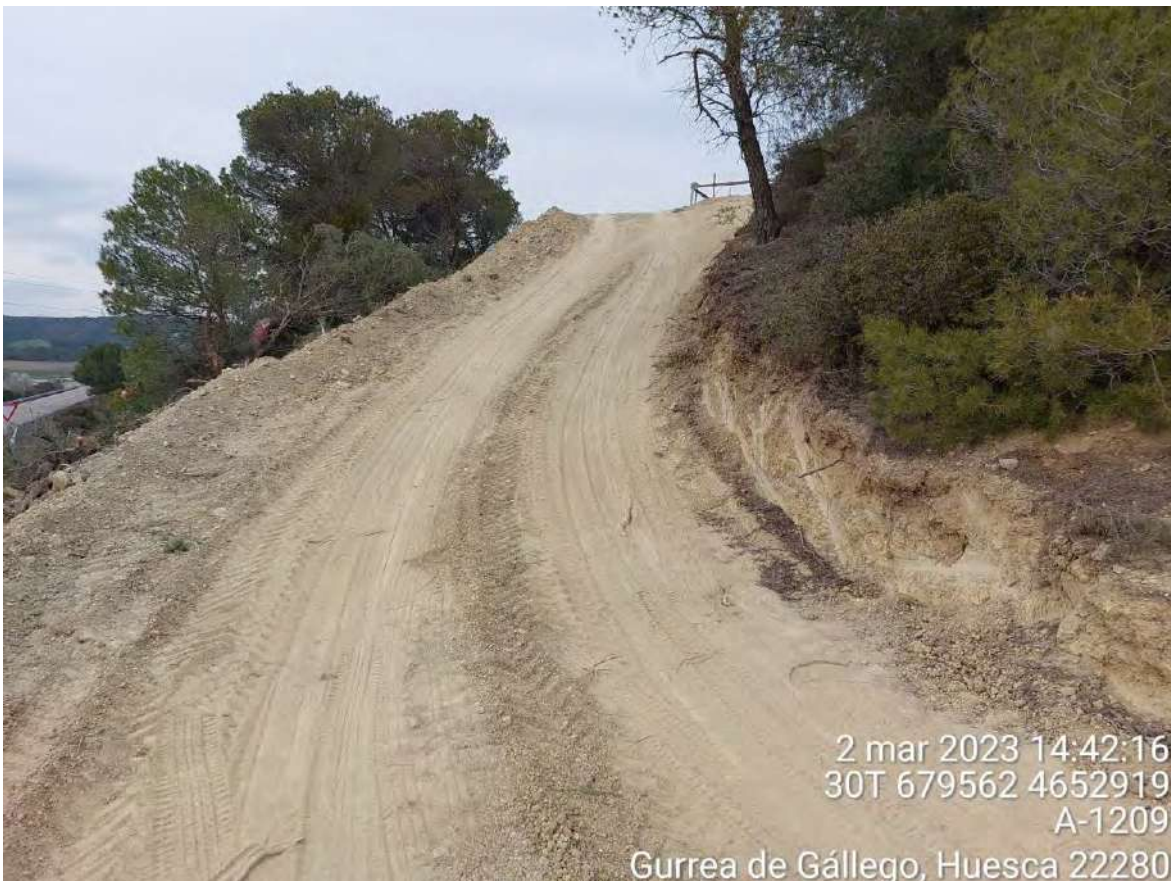
PROMOTOR: REPSOL

CONSTRUCTORES: COLLOSA y TECINSA

DIRECCIÓN FACULTATIVA: APPLUS

Responsable Ambiental de la Obra: Luis Ballesteros

Responsable Técnico de Medio Ambiente Contratas: Amado Parrado y Marco Antonio García

FECHA: 9/03/2023

TRABAJOS REALIZADOS

NOTA:

Aquellos items que no presentan un check en la casilla de verificado, no han sido evaluados por no ser de aplicación la medida en el momento en que se realiza la visita.

SUELO**CONTROL DE LA DELIMITACIÓN MEDIANTE EL JALONAMIENTO DEL PERÍMETRO DE OBRA**Verificado: Conforme: No cumple:

No conformidad:

Observación:

CONTROL DE RETIRADA DE TIERRA VEGETAL PARA SU ACOPIO Y CONSERVACIÓNVerificado: Conforme: No cumple:

No conformidad:

Observación:

CONTROL DE PRESENCIA DE SOBRANTES DE EXCAVACIÓN EN LA TIERRA VEGETALVerificado: Conforme: No cumple:

No conformidad:

Observación:

HIDROLOGÍA**REDES DE DRENAJE Y CALIDAD DE AGUAS**Verificado: Conforme: No cumple:

No conformidad:

Observación:

CONFORT SONORO**CONTROL DE LOS NIVELES SONOROS**Verificado: Conforme: No cumple:

No conformidad:

Observación:

ATMÓSFERA**CONTROL DE POLVO Y PARTÍCULAS**Verificado: Conforme: No cumple:

No conformidad:

Observación:

MANTENIMIENTO DE LA CALIDAD ATMOSFÉRICAVerificado: Conforme: No cumple:

No conformidad:

Observación:

RESIDUOS**GESTIÓN DE RESIDUOS**Verificado: Conforme: No cumple:

No conformidad:

Observación:

FAUNA, VEGETACIÓN, PAISAJE Y POBLACIÓN**PROTECCIÓN DE LA VEGETACIÓN EN ZONAS SENSIBLES**Verificado: Conforme: No cumple:

No conformidad:

Observación:

CONTROL DE LA AFECCIÓN A LA FAUNAVerificado: Conforme: No cumple:

No conformidad:

Observación:

PREVENCIÓN DE INCENDIOSVerificado: Conforme: No cumple:

No conformidad:

Observación:

PROTECCIÓN ESPECÍFICA SOBRE EL PAISAJEVerificado: Conforme: No cumple:

No conformidad:

Observación:

DESMANTELAMIENTO DE LAS INSTALACIONES TEMPORALES Y LIMPIEZA DE LA ZONA DE OBRAVerificado: Conforme: No cumple:

No conformidad:

Observación:

PATRIMONIO**PROTECCIÓN DE PATRIMONIO PALEONTOLÓGICO E HISTÓRICO-ARQUEOLÓGICO**Verificado: Conforme: No cumple:

No conformidad:

Observación:

CENSO DE FAUNA

Nombre científico	Nombre común	Nº de individuos	Tipo de indicio
<i>Milvus milvus</i>	Milano real	1	Observación directa
<i>Falco tinnunculus</i>	Cernícalo vulgar	1	Observación directa
<i>Linaria cannabina</i>	Pardillo común	6	Observación directa
<i>Fringilla coelebs</i>	Pinzón vulgar	4	Observación directa
<i>Alauda arvensis</i>	Alondra común	10	Observación directa
<i>Galerida cristata</i>	Cogujada común	18	Observación directa
<i>Galerida theklae</i>	Cogujada montesina	7	Observación directa
<i>Melanocorypha calandra</i>	Calandria	6	Observación directa
<i>Parus major</i>	Carbonero común	1	Observación directa
<i>Serinus serinus</i>	Verdecillo	3	Observación directa

Otras fotografías



Imagen 1. Maquinaria preparando OBIII-02.

Otras fotografías



Imagen 2. Contenedores RNP Collosa.



Imagen 3. Punto Limpio TECINSA. Bolsas RNP.

DATOS DE LA INSTALACIÓN

OBRA: Complejo eólico Gállego
 PROMOTOR: REPSOL
 CONSTRUCTORES: COLLOSA y TECINSA
 DIRECCIÓN FACULTATIVA: APPLUS
 Responsable Ambiental de la Obra: Luis Ballesteros
 Responsable Técnico Medio Ambiente de la Contrata: Amado Parrado y Marco Antonio García
 FECHA: 16/03/2023

TRABAJOS REALIZADOS

NOTA:
 Aquellos items que no presentan un check en la casilla de verificado, no han sido evaluados por no ser de aplicación la medida en el momento en que se realiza la visita.

SUELO

CONTROL DE LA DELIMITACIÓN MEDIANTE EL JALONAMIENTO DEL PERÍMETRO DE OBRA

Verificado: Conforme: No cumple:
 No conformidad:

Observación:

CONTROL DE RETIRADA DE TIERRA VEGETAL PARA SU ACOPIO Y CONSERVACIÓN

Verificado: Conforme: No cumple:
 No conformidad:

Observación:

CONTROL DE PRESENCIA DE SOBRANTES DE EXCAVACIÓN EN LA TIERRA VEGETAL

Verificado: Conforme: No cumple:
 No conformidad:

Observación:

HIDROLOGÍA

REDES DE DRENAJE Y CALIDAD DE AGUAS

Verificado: Conforme: No cumple:
 No conformidad:

Observación:

CONFORT SONORO**CONTROL DE LOS NIVELES SONOROS**Verificado: Conforme: No cumple:

No conformidad:

Observación:

ATMÓSFERA**CONTROL DE POLVO Y PARTÍCULAS**Verificado: Conforme: No cumple:

No conformidad:

Observación:

MANTENIMIENTO DE LA CALIDAD ATMOSFÉRICAVerificado: Conforme: No cumple:

No conformidad:

Observación:

RESIDUOS**GESTIÓN DE RESIDUOS**Verificado: Conforme: No cumple:

No conformidad:

Observación:

FAUNA, VEGETACIÓN, PAISAJE Y POBLACIÓN**PROTECCIÓN DE LA VEGETACIÓN EN ZONAS SENSIBLES**Verificado: Conforme: No cumple:

No conformidad:

Observación:

CONTROL DE LA AFECCIÓN A LA FAUNAVerificado: Conforme: No cumple:

No conformidad:

Observación:

PREVENCIÓN DE INCENDIOSVerificado: Conforme: No cumple:

No conformidad:

Observación:

PROTECCIÓN ESPECÍFICA SOBRE EL PAISAJEVerificado: Conforme: No cumple:

No conformidad:

Observación:

DESMANTELAMIENTO DE LAS INSTALACIONES TEMPORALES Y LIMPIEZA DE LA ZONA DE OBRAVerificado: Conforme: No cumple:

No conformidad:

Observación:

PATRIMONIO**PROTECCIÓN DE PATRIMONIO PALEONTOLÓGICO E HISTÓRICO-ARQUEOLÓGICO**Verificado: Conforme: No cumple:

No conformidad:

Observación:

CENSO DE FAUNA

Nombre científico	Nombre común	Nº de individuos	Tipo de indicio
<i>Linaria cannabina</i>	Pardillo común	3	Observación directa
<i>Galerida cristata</i>	Cogujada común	4	Observación directa
<i>Melanocorypha calandra</i>	Calandria	6	Observación directa
<i>Turdus merula</i>	Mirlo común	1	Observación directa

Otras fotografías



Imagen 1. Posición OBIII-01.

Otras fotografías



Imagen 2. Apoyo 48 en montaje.

DATOS DE LA INSTALACIÓN**OBRA: Complejo eólico Gállego**

PROMOTOR: REPSOL

CONSTRUCTORES: COLLOSA-TECINSA-NORDEX

DIRECCIÓN FACULTATIVA: APPLUS

Responsable Ambiental de la Obra: Luis Ballesteros

Responsable Técnico de Medio Ambiente de la Contrata: Amado Parrado,

FECHA: 23/03/2023

TRABAJOS REALIZADOS

NOTA:

Aquellos items que no presentan un check en la casilla de verificado, no han sido evaluados por no ser de aplicación la medida en el momento en que se realiza la visita.

SUELO**CONTROL DE LA DELIMITACIÓN MEDIANTE EL JALONAMIENTO DEL PERÍMETRO DE OBRA**Verificado: Conforme: No cumple:

No conformidad:

Observación:

CONTROL DE RETIRADA DE TIERRA VEGETAL PARA SU ACOPIO Y CONSERVACIÓNVerificado: Conforme: No cumple:

No conformidad:

Observación:

CONTROL DE PRESENCIA DE SOBANTES DE EXCAVACIÓN EN LA TIERRA VEGETALVerificado: Conforme: No cumple:

No conformidad:

Observación:

HIDROLOGÍA**REDES DE DRENAJE Y CALIDAD DE AGUAS**Verificado: Conforme: No cumple:

No conformidad:

Observación:

CONFORT SONORO**CONTROL DE LOS NIVELES SONOROS**Verificado: Conforme: No cumple:

No conformidad:

Observación:

ATMÓSFERA**CONTROL DE POLVO Y PARTÍCULAS**Verificado: Conforme: No cumple:

No conformidad:

Observación:

MANTENIMIENTO DE LA CALIDAD ATMOSFÉRICAVerificado: Conforme: No cumple:

No conformidad:

Observación:

RESIDUOS**GESTIÓN DE RESIDUOS**Verificado: Conforme: No cumple:

No conformidad:

Observación:

FAUNA, VEGETACIÓN, PAISAJE Y POBLACIÓN**PROTECCIÓN DE LA VEGETACIÓN EN ZONAS SENSIBLES**Verificado: Conforme: No cumple:

No conformidad:

Observación:

CONTROL DE LA AFECCIÓN A LA FAUNAVerificado: Conforme: No cumple:

No conformidad:

Observación:

PREVENCIÓN DE INCENDIOSVerificado: Conforme: No cumple:

No conformidad:

Observación:

PROTECCIÓN ESPECÍFICA SOBRE EL PAISAJEVerificado: Conforme: No cumple:

No conformidad:

Observación:

DESMANTELAMIENTO DE LAS INSTALACIONES TEMPORALES Y LIMPIEZA DE LA ZONA DE OBRAVerificado: Conforme: No cumple:

No conformidad:

Observación:

PATRIMONIO**PROTECCIÓN DE PATRIMONIO PALEONTOLÓGICO E HISTÓRICO-ARQUEOLÓGICO**Verificado: Conforme: No cumple:

No conformidad:

Observación:

CENSO DE FAUNA

Nombre científico	Nombre común	Nº de individuos	Tipo de indicio
<i>Falco naumanni</i>	Cernícalo primilla	2	Observación directa
<i>Milvus milvus</i>	Milano real	2	Observación directa
<i>Melanocorypha calandra</i>	Calandria	6	Observación directa
<i>Fringilla coelebs</i>	Pinzón vulgar	3	Observación directa
<i>Linaria cannabina</i>	Pardillo común	4	Observación directa
<i>Galerida cristata</i>	Cogujada común	10	Observación directa

Otras fotografías



Imagen 1. Posición OBIII-02 con el material acopiado en plataforma.

Otras fotografías



Imagen 2. Almacén de RP de Nordex en buenas condiciones.

Otras fotografías



Imagen 3. Pie que puede eliminarse en el apoyo 59 revisado con TECINSA.



Imagen 4. Matorrales que pueden eliminarse en caso de que fuese necesario en el apoyo 59 revisados con TECINSA.

DATOS DE LA INSTALACIÓN

OBRA: Complejo eólico Gállego
 PROMOTOR: REPSOL
 CONSTRUCTORES: COLLOSA-TECINSA-NORDEX
 DIRECCIÓN FACULTATIVA:
 Responsable Ambiental de la Obra: Luis Ballesteros
 Responsable Técnico de Medio Ambiente de la Contrata: Amado Parrado, Marco Antonio García y Rosa Maestre
 FECHA: 31/03/2023

TRABAJOS REALIZADOS

NOTA:
 Aquellos items que no presentan un check en la casilla de verificado, no han sido evaluados por no ser de aplicación la medida en el momento en que se realiza la visita.

SUELO

CONTROL DE LA DELIMITACIÓN MEDIANTE EL JALONAMIENTO DEL PERÍMETRO DE OBRA

Verificado: Conforme: No cumple:

No conformidad:

Observación:

CONTROL DE RETIRADA DE TIERRA VEGETAL PARA SU ACOPIO Y CONSERVACIÓN

Verificado: Conforme: No cumple:

No conformidad:

Observación:

CONTROL DE PRESENCIA DE SOBANTES DE EXCAVACIÓN EN LA TIERRA VEGETAL

Verificado: Conforme: No cumple:

No conformidad:

Observación:

HIDROLOGÍA

REDES DE DRENAJE Y CALIDAD DE AGUAS

Verificado: Conforme: No cumple:

No conformidad:

Observación:

CONFORT SONORO**CONTROL DE LOS NIVELES SONOROS**Verificado: Conforme: No cumple:

No conformidad:

Observación:

ATMÓSFERA**CONTROL DE POLVO Y PARTÍCULAS**Verificado: Conforme: No cumple:

No conformidad:

Observación:

MANTENIMIENTO DE LA CALIDAD ATMOSFÉRICAVerificado: Conforme: No cumple:

No conformidad:

Observación:

RESIDUOS**GESTIÓN DE RESIDUOS**Verificado: Conforme: No cumple:

No conformidad:

Observación:

FAUNA, VEGETACIÓN, PAISAJE Y POBLACIÓN**PROTECCIÓN DE LA VEGETACIÓN EN ZONAS SENSIBLES**Verificado: Conforme: No cumple:

No conformidad:

Observación:

CONTROL DE LA AFECCIÓN A LA FAUNAVerificado: Conforme: No cumple:

No conformidad:

Observación:

PREVENCIÓN DE INCENDIOSVerificado: Conforme: No cumple:

No conformidad:

Observación:

PROTECCIÓN ESPECÍFICA SOBRE EL PAISAJEVerificado: Conforme: No cumple:

No conformidad:

Observación:

DESMANTELAMIENTO DE LAS INSTALACIONES TEMPORALES Y LIMPIEZA DE LA ZONA DE OBRAVerificado: Conforme: No cumple:

No conformidad:

Observación:

PATRIMONIO**PROTECCIÓN DE PATRIMONIO PALEONTOLÓGICO E HISTÓRICO-ARQUEOLÓGICO**Verificado: Conforme: No cumple:

No conformidad:

Observación:

CENSO DE FAUNA

Nombre científico	Nombre común	Nº de individuos	Tipo de indicio
<i>Galerida cristata</i>	Cogujada común	6	Observación directa
<i>Melanocorypha calandra</i>	Calandria	4	Observación directa
<i>Oenanthe oenanthe</i>	Collalba gris	1	Observación directa

Otras fotografías



Imagen 1. Zanja de evacuación OBIII.

DATOS DE LA INSTALACIÓN**OBRA: Complejo eólico Gállego**

PROMOTOR: REPSOL

CONSTRUCTORES: COLLOSA, TECINSA y NORDEX

DIRECCIÓN FACULTATIVA: APPLUS

Responsable Ambiental de la Obra: Luis Ballesteros

Responsable Técnico de Medio Ambiente de la Contrata: Amado Parrado, Marco Antonio García y Rosa Maestre

FECHA: 05/04/2023

TRABAJOS REALIZADOS**NOTA:**

Aquellos items que no presentan un check en la casilla de verificado, no han sido evaluados por no ser de aplicación la medida en el momento en que se realiza la visita.

SUELO**CONTROL DE LA DELIMITACIÓN MEDIANTE EL JALONAMIENTO DEL PERÍMETRO DE OBRA**Verificado: Conforme: No cumple:

No conformidad:

Observación:

CONTROL DE RETIRADA DE TIERRA VEGETAL PARA SU ACOPIO Y CONSERVACIÓNVerificado: Conforme: No cumple:

No conformidad:

Observación:

CONTROL DE PRESENCIA DE SOBANTES DE EXCAVACIÓN EN LA TIERRA VEGETALVerificado: Conforme: No cumple:

No conformidad:

Observación:

HIDROLOGÍA**REDES DE DRENAJE Y CALIDAD DE AGUAS**Verificado: Conforme: No cumple:

No conformidad:

Observación:

CONFORT SONORO**CONTROL DE LOS NIVELES SONOROS**Verificado: Conforme: No cumple:

No conformidad:

Observación:

ATMÓSFERA**CONTROL DE POLVO Y PARTÍCULAS**Verificado: Conforme: No cumple:

No conformidad:

Observación:

MANTENIMIENTO DE LA CALIDAD ATMOSFÉRICAVerificado: Conforme: No cumple:

No conformidad:

Observación:

RESIDUOS**GESTIÓN DE RESIDUOS**Verificado: Conforme: No cumple:

No conformidad:

Observación: **TECINSA:** Se detecta restos de agua con mortero, se solucionará en la mayor brevedad posible tomando medidas para que no se vuelva a repetir.**FAUNA, VEGETACIÓN, PAISAJE Y POBLACIÓN****PROTECCIÓN DE LA VEGETACIÓN EN ZONAS SENSIBLES**Verificado: Conforme: No cumple:

No conformidad:

Observación:

CONTROL DE LA AFECCIÓN A LA FAUNAVerificado: Conforme: No cumple:

No conformidad:

Observación:

PREVENCIÓN DE INCENDIOSVerificado: Conforme: No cumple:

No conformidad:

Observación: Deben enviar el Plan de Incendios todas subcontratas.

PROTECCIÓN ESPECÍFICA SOBRE EL PAISAJEVerificado: Conforme: No cumple:

No conformidad:

Observación:

DESMANTELAMIENTO DE LAS INSTALACIONES TEMPORALES Y LIMPIEZA DE LA ZONA DE OBRAVerificado: Conforme: No cumple:

No conformidad:

Observación:

PATRIMONIO**PROTECCIÓN DE PATRIMONIO PALEONTOLÓGICO E HISTÓRICO-ARQUEOLÓGICO**Verificado: Conforme: No cumple:

No conformidad:

Observación:

CENSO DE FAUNA

Nombre científico	Nombre común	Nº de individuos	Tipo de indicio
<i>Circus aeruginosus</i>	Aguilucho lagunero	1	Observación directa
<i>Milvus milvus</i>	Milano real	1	Observación directa
<i>Emberiza calandra</i>	Triguero	3	Observación directa

Observaciones – Fotografías



Imagen 1. Situación del punto limpio de TECINSA con mancha de hormigón en el suelo.

Otras fotografías



Imagen 2. Montaje de la posición OBIII-01.

DATOS DE LA INSTALACIÓN**OBRA: Complejo eólico Gállego**

PROMOTOR: REPSOL

CONSTRUCTORES: COLLOSA-TECINSA-NORDEX

DIRECCIÓN FACULTATIVA: APPLUS

Responsable Ambiental de la Obra: Luis Ballesteros

Responsable Técnico de Medio Ambiente de la Contrata: Amado Parrado, Marco Antonio García y Rosa Maestre.

FECHA: 13/04/2023

TRABAJOS REALIZADOS

NOTA:

Aquellos items que no presentan un check en la casilla de verificado, no han sido evaluados por no ser de aplicación la medida en el momento en que se realiza la visita.

SUELO**CONTROL DE LA DELIMITACIÓN MEDIANTE EL JALONAMIENTO DEL PERÍMETRO DE OBRA**Verificado: Conforme: No cumple:

No conformidad:

Observación:

CONTROL DE RETIRADA DE TIERRA VEGETAL PARA SU ACOPIO Y CONSERVACIÓNVerificado: Conforme: No cumple:

No conformidad:

Observación:

CONTROL DE PRESENCIA DE SOBANTES DE EXCAVACIÓN EN LA TIERRA VEGETALVerificado: Conforme: No cumple:

No conformidad:

Observación:

HIDROLOGÍA**REDES DE DRENAJE Y CALIDAD DE AGUAS**Verificado: Conforme: No cumple:

No conformidad:

Observación:

CONFORT SONORO

CONTROL DE LOS NIVELES SONOROS

Verificado: Conforme: No cumple:

No conformidad:

Observación:

ATMÓSFERA

CONTROL DE POLVO Y PARTÍCULAS

Verificado: Conforme: No cumple:

No conformidad:

Observación:

MANTENIMIENTO DE LA CALIDAD ATMOSFÉRICA

Verificado: Conforme: No cumple:

No conformidad:

Observación:

RESIDUOS

GESTIÓN DE RESIDUOS

Verificado: Conforme: No cumple:

No conformidad:

Observación:

FAUNA, VEGETACIÓN, PAISAJE Y POBLACIÓN

PROTECCIÓN DE LA VEGETACIÓN EN ZONAS SENSIBLES

Verificado: Conforme: No cumple:

No conformidad:

Observación:

CONTROL DE LA AFECCIÓN A LA FAUNA

Verificado: Conforme: No cumple:

No conformidad:

Observación:

PREVENCIÓN DE INCENDIOSVerificado: Conforme: No cumple:

No conformidad:

Observación: Tanto Collosa, como Tecinsa y Nordex deben enviar la documentación solicitada en cuanto a materia de incendios.

PROTECCIÓN ESPECÍFICA SOBRE EL PAISAJEVerificado: Conforme: No cumple:

No conformidad:

Observación:

DESMANTELAMIENTO DE LAS INSTALACIONES TEMPORALES Y LIMPIEZA DE LA ZONA DE OBRAVerificado: Conforme: No cumple:

No conformidad:

Observación:

PATRIMONIO**PROTECCIÓN DE PATRIMONIO PALEONTOLÓGICO E HISTÓRICO-ARQUEOLÓGICO**Verificado: Conforme: No cumple:

No conformidad:

Observación:

CENSO DE FAUNA

Nombre científico	Nombre común	Nº de individuos	Tipo de indicio
<i>Merops apiaster</i>	Abejaruco común	3	Observación directa
<i>Oenanthe hispanica</i>	Collalba rubia	2	Observación directa
<i>Oenanthe oenanthe</i>	Collalba gris	4	Observación directa
<i>Melanocorypha calandra</i>	Calandria	3	Observación directa

Otras fotografías



Imagen 1. Punto limpio de NORDEX.

Otras fotografías



Imagen 2. Montaje OBIII-02.



Imagen 3. Punto limpio TECINSA.

DATOS DE LA INSTALACIÓN**OBRA: Complejo eólico Gállego**

PROMOTOR: REPSOL

CONSTRUCTORES: COLLOSA, TECINSA y NORDEX

DIRECCIÓN FACULTATIVA: APPLUS

Responsable Ambiental de la Obra: Luis Ballesteros Sanz

Responsable Técnico de Medio Ambiente de la Contrata: Amado Parrado, Marco Antonio García y Rosa Maestre

FECHA: 21/04/2023

TRABAJOS REALIZADOS**NOTA:**

Aquellos items que no presentan un check en la casilla de verificado, no han sido evaluados por no ser de aplicación la medida en el momento en que se realiza la visita.

SUELO**CONTROL DE LA DELIMITACIÓN MEDIANTE EL JALONAMIENTO DEL PERÍMETRO DE OBRA**Verificado: Conforme: No cumple:

No conformidad:

Observación:

CONTROL DE RETIRADA DE TIERRA VEGETAL PARA SU ACOPIO Y CONSERVACIÓNVerificado: Conforme: No cumple:

No conformidad:

Observación:

CONTROL DE PRESENCIA DE SOBANTES DE EXCAVACIÓN EN LA TIERRA VEGETALVerificado: Conforme: No cumple:

No conformidad:

Observación:

HIDROLOGÍA**REDES DE DRENAJE Y CALIDAD DE AGUAS**Verificado: Conforme: No cumple:

No conformidad:

Observación:

CONFORT SONORO

CONTROL DE LOS NIVELES SONOROS

Verificado: Conforme: No cumple:

No conformidad:

Observación:

ATMÓSFERA

CONTROL DE POLVO Y PARTÍCULAS

Verificado: Conforme: No cumple:

No conformidad:

Observación:

MANTENIMIENTO DE LA CALIDAD ATMOSFÉRICA

Verificado: Conforme: No cumple:

No conformidad:

Observación:

RESIDUOS

GESTIÓN DE RESIDUOS

Verificado: Conforme: No cumple:

No conformidad: TECINSA. No conformidad leve. Hay residuo de hormigón nuevamente en la campa de la subestación. Se debe solucionar cuanto antes.

Observación:

FAUNA, VEGETACIÓN, PAISAJE Y POBLACIÓN

PROTECCIÓN DE LA VEGETACIÓN EN ZONAS SENSIBLES

Verificado: Conforme: No cumple:

No conformidad:

Observación:

CONTROL DE LA AFECCIÓN A LA FAUNA

Verificado: Conforme: No cumple:

No conformidad:

Observación:

PREVENCIÓN DE INCENDIOSVerificado: Conforme: No cumple:

No conformidad:

Observación:

PROTECCIÓN ESPECÍFICA SOBRE EL PAISAJEVerificado: Conforme: No cumple:

No conformidad:

Observación:

DESMANTELAMIENTO DE LAS INSTALACIONES TEMPORALES Y LIMPIEZA DE LA ZONA DE OBRAVerificado: Conforme: No cumple:

No conformidad:

Observación:

PATRIMONIO**PROTECCIÓN DE PATRIMONIO PALEONTOLÓGICO E HISTÓRICO-ARQUEOLÓGICO**Verificado: Conforme: No cumple:

No conformidad:

Observación:

CENSO DE FAUNA

Nombre científico	Nombre común	Nº de individuos	Tipo de indicio
<i>Milvus milvus</i>	Milano real	1	Observación directa
<i>Hieraetus pennatus</i>	Aguililla calzada	1	Observación directa
<i>Circus aeruginosus</i>	Aguilucho lagunero	1	Observación directa
<i>Gyps fulvus</i>	Buitre leonado	5	Observación directa
<i>Merops apiaster</i>	Abejaruco común	2	Observación directa
<i>Oenanthe hispanica</i>	Collalba rubia	1	Observación directa
<i>Oenanthe oenanthe</i>	Collalba gris	2	Observación directa
<i>Emberiza calandra</i>	Triguero	8	Observación directa

No conformidad - Fotografías



No conformidad 1. No conformidad leve en el punto limpio de TECINSA.

Otras fotografías



Imagen 2. Punto limpio de NORDEX. Se debe ordenar y recoger. Se comprometen a hacerlo inmediatamente.



Imagen 3. SET Odón de Buen.

DATOS DE LA INSTALACIÓN**OBRA: Complejo eólico Gállego**

PROMOTOR: REPSOL

CONSTRUCTORES: COLLOSA, TECINSA y NORDEX

DIRECCIÓN FACULTATIVA: APPLUS

Responsable Ambiental de la Obra: Luis Ballesteros Sanz

Responsable Técnico de Medio Ambiente de la Contrata: Amado Parrado, Marco Antonio García y Rosa Maestre

FECHA: 28/04/2023

TRABAJOS REALIZADOS**NOTA:**

Aquellos items que no presentan un check en la casilla de verificado, no han sido evaluados por no ser de aplicación la medida en el momento en que se realiza la visita.

SUELO**CONTROL DE LA DELIMITACIÓN MEDIANTE EL JALONAMIENTO DEL PERÍMETRO DE OBRA**Verificado: Conforme: No cumple:

No conformidad:

Observación:

CONTROL DE RETIRADA DE TIERRA VEGETAL PARA SU ACOPIO Y CONSERVACIÓNVerificado: Conforme: No cumple:

No conformidad:

Observación:

CONTROL DE PRESENCIA DE SOBANTES DE EXCAVACIÓN EN LA TIERRA VEGETALVerificado: Conforme: No cumple:

No conformidad:

Observación:

HIDROLOGÍA**REDES DE DRENAJE Y CALIDAD DE AGUAS**Verificado: Conforme: No cumple:

No conformidad:

Observación:

CONFORT SONORO

CONTROL DE LOS NIVELES SONOROS

Verificado: Conforme: No cumple:

No conformidad:

Observación:

ATMÓSFERA

CONTROL DE POLVO Y PARTÍCULAS

Verificado: Conforme: No cumple:

No conformidad:

Observación:

MANTENIMIENTO DE LA CALIDAD ATMOSFÉRICA

Verificado: Conforme: No cumple:

No conformidad:

Observación:

RESIDUOS

GESTIÓN DE RESIDUOS

Verificado: Conforme: No cumple:

No conformidad:

Observación:

FAUNA, VEGETACIÓN, PAISAJE Y POBLACIÓN

PROTECCIÓN DE LA VEGETACIÓN EN ZONAS SENSIBLES

Verificado: Conforme: No cumple:

No conformidad:

Observación:

CONTROL DE LA AFECCIÓN A LA FAUNA

Verificado: Conforme: No cumple:

No conformidad:

Observación:

PREVENCIÓN DE INCENDIOSVerificado: Conforme: No cumple:

No conformidad:

Observación:

PROTECCIÓN ESPECÍFICA SOBRE EL PAISAJEVerificado: Conforme: No cumple:

No conformidad:

Observación:

DESMANTELAMIENTO DE LAS INSTALACIONES TEMPORALES Y LIMPIEZA DE LA ZONA DE OBRAVerificado: Conforme: No cumple:

No conformidad:

Observación:

PATRIMONIO**PROTECCIÓN DE PATRIMONIO PALEONTOLÓGICO E HISTÓRICO-ARQUEOLÓGICO**Verificado: Conforme: No cumple:

No conformidad:

Observación:

CENSO DE FAUNA

Nombre científico	Nombre común	Nº de individuos	Tipo de indicio
<i>Milvus milvus</i>	Milano real	1	Observación directa
<i>Oenanthe oenanthe</i>	Collalba gris	2	Observación directa
<i>Upupa epops</i>	Abubilla	2	Observación directa
<i>Merops apiaster</i>	Abejaruco común	2	Observación directa
<i>Melanocorypha calandra</i>	Calandria	15	Observación directa
<i>Alaudala rufescens</i>	Terrera marismeña	6	Observación directa
<i>Turdus philomelos</i>	Zorzal común	1	Observación directa
<i>Carduelis carduelis</i>	Jilguero	7	Observación directa

Otras fotografías



Imagen 1. Línea de alta tensión con los salvapájaros instalados.



Imagen 2. Vegetación que se verá afectada entre el apoyo 65 y el 66.

Otras fotografías



Imagen 3. Ubicación del apoyo 67 y vegetación que puede verse afectada.



Imagen 4. Posición OBII-02.

DATOS DE LA INSTALACIÓN**OBRA: Complejo eólico Gállego**

PROMOTOR: REPSOL

CONSTRUCTORES: COLLOSA, TECINSA y NORDEX

DIRECCIÓN FACULTATIVA: APPLUS

Responsable Ambiental de la Obra: Luis Ballesteros Sanz

Responsable Técnico de Medio Ambiente de la Contrata: Amado Parrado, Marco Antonio García y Rosa Maestre

FECHA: 08/05/23

TRABAJOS REALIZADOS**NOTA:**

Aquellos items que no presentan un check en la casilla de verificado, no han sido evaluados por no ser de aplicación la medida en el momento en que se realiza la visita.

SUELO**CONTROL DE LA DELIMITACIÓN MEDIANTE EL JALONAMIENTO DEL PERÍMETRO DE OBRA**Verificado: Conforme: No cumple:

No conformidad:

Observación:

CONTROL DE RETIRADA DE TIERRA VEGETAL PARA SU ACOPIO Y CONSERVACIÓNVerificado: Conforme: No cumple:

No conformidad:

Observación:

CONTROL DE PRESENCIA DE SOBANTES DE EXCAVACIÓN EN LA TIERRA VEGETALVerificado: Conforme: No cumple:

No conformidad:

Observación:

HIDROLOGÍA**REDES DE DRENAJE Y CALIDAD DE AGUAS**Verificado: Conforme: No cumple:

No conformidad:

Observación:

CONFORT SONORO**CONTROL DE LOS NIVELES SONOROS**Verificado: Conforme: No cumple:

No conformidad:

Observación:

ATMÓSFERA**CONTROL DE POLVO Y PARTÍCULAS**Verificado: Conforme: No cumple:

No conformidad:

Observación:

MANTENIMIENTO DE LA CALIDAD ATMOSFÉRICAVerificado: Conforme: No cumple:

No conformidad:

Observación:

RESIDUOS**GESTIÓN DE RESIDUOS**Verificado: Conforme: No cumple:

No conformidad:

Observación:

FAUNA, VEGETACIÓN, PAISAJE Y POBLACIÓN**PROTECCIÓN DE LA VEGETACIÓN EN ZONAS SENSIBLES**Verificado: Conforme: No cumple:

No conformidad:

Observación:

CONTROL DE LA AFECCIÓN A LA FAUNAVerificado: Conforme: No cumple:

No conformidad:

Observación:

PREVENCIÓN DE INCENDIOSVerificado: Conforme: No cumple:

No conformidad:

Observación:

PROTECCIÓN ESPECÍFICA SOBRE EL PAISAJEVerificado: Conforme: No cumple:

No conformidad:

Observación:

DESMANTELAMIENTO DE LAS INSTALACIONES TEMPORALES Y LIMPIEZA DE LA ZONA DE OBRAVerificado: Conforme: No cumple:

No conformidad:

Observación:

PATRIMONIO**PROTECCIÓN DE PATRIMONIO PALEONTOLÓGICO E HISTÓRICO-ARQUEOLÓGICO**Verificado: Conforme: No cumple:

No conformidad:

Observación:

CENSO DE FAUNA

Nombre científico	Nombre común	Nº de individuos	Tipo de indicio
<i>Milvus milvus</i>	Milano real	1	Observación directa
<i>Circus aeruginosus</i>	Aguilucho lagunero	1	Observación directa
<i>Gyps fulvus</i>	Buitre leonado	3	Observación directa
<i>Upupa epops</i>	Abubilla	4	Observación directa
<i>Oenanthe hispanica</i>	Collalba rubia	3	Observación directa
<i>Oenanthe oenanthe</i>	Collalba gris	4	Observación directa
<i>Melanocorypha calandria</i>	Calandria	12	Observación directa
<i>Galerida cristata</i>	Cogujada común	7	Observación directa
<i>Alaudala rufescens</i>	Terrera marismeña	5	Observación directa
<i>Alauda arvensis</i>	Alondra común	2	Observación directa
<i>Pyrhcorax pyrrhcorax</i>	Chova piquirroja	3	Observación directa

Observaciones – Fotografías

Otras fotografías



8 may 2023 10:08:38
30T 679490 4655709

Camino de Camporredondo
Gurrea de Gállego, Huesca 22280

Imagen 1. Entorno de la SET.

Otras fotografías

DATOS DE LA INSTALACIÓN**OBRA: Complejo eólico Gállego**

PROMOTOR: REPSOL

CONSTRUCTORES: COLLOSA, TECINSA y NORDEX

DIRECCIÓN FACULTATIVA: APPLUS

Responsable Ambiental de la Obra: Luis Ballesteros Sanz

Responsable Técnico de Medio Ambiente de la Contrata: Amado Parrado, Marco Antonio García y Rosa Maestre

FECHA: 11/05/2023

TRABAJOS REALIZADOS**NOTA:**

Aquellos items que no presentan un check en la casilla de verificado, no han sido evaluados por no ser de aplicación la medida en el momento en que se realiza la visita.

SUELO**CONTROL DE LA DELIMITACIÓN MEDIANTE EL JALONAMIENTO DEL PERÍMETRO DE OBRA**Verificado: Conforme: No cumple:

No conformidad:

Observación:

CONTROL DE RETIRADA DE TIERRA VEGETAL PARA SU ACOPIO Y CONSERVACIÓNVerificado: Conforme: No cumple:

No conformidad:

Observación:

CONTROL DE PRESENCIA DE SOBANTES DE EXCAVACIÓN EN LA TIERRA VEGETALVerificado: Conforme: No cumple:

No conformidad:

Observación:

HIDROLOGÍA**REDES DE DRENAJE Y CALIDAD DE AGUAS**Verificado: Conforme: No cumple:

No conformidad:

Observación:

CONFORT SONORO

CONTROL DE LOS NIVELES SONOROS

Verificado: Conforme: No cumple:

No conformidad:

Observación:

ATMÓSFERA

CONTROL DE POLVO Y PARTÍCULAS

Verificado: Conforme: No cumple:

No conformidad:

Observación:

MANTENIMIENTO DE LA CALIDAD ATMOSFÉRICA

Verificado: Conforme: No cumple:

No conformidad:

Observación:

RESIDUOS

GESTIÓN DE RESIDUOS

Verificado: Conforme: No cumple:

No conformidad:

Observación:

FAUNA, VEGETACIÓN, PAISAJE Y POBLACIÓN

PROTECCIÓN DE LA VEGETACIÓN EN ZONAS SENSIBLES

Verificado: Conforme: No cumple:

No conformidad:

Observación:

CONTROL DE LA AFECCIÓN A LA FAUNA

Verificado: Conforme: No cumple:

No conformidad:

Observación:

PREVENCIÓN DE INCENDIOSVerificado: Conforme: No cumple:

No conformidad:

Observación:

PROTECCIÓN ESPECÍFICA SOBRE EL PAISAJEVerificado: Conforme: No cumple:

No conformidad:

Observación:

DESMANTELAMIENTO DE LAS INSTALACIONES TEMPORALES Y LIMPIEZA DE LA ZONA DE OBRAVerificado: Conforme: No cumple:

No conformidad:

Observación:

PATRIMONIO**PROTECCIÓN DE PATRIMONIO PALEONTOLÓGICO E HISTÓRICO-ARQUEOLÓGICO**Verificado: Conforme: No cumple:

No conformidad:

Observación:

CENSO DE FAUNA

Nombre científico	Nombre común	Nº de individuos	Tipo de indicio
<i>Gyps fulvus</i>	Buitre leonado	3	Observación directa
<i>Melanocorypha calandra</i>	Calandria	4	Observación directa
<i>Galerida cristata</i>	Cogujada común	2	Observación directa
<i>Oenanthe hispanica</i>	Collalba rubia	1	Observación directa
<i>Lanius senator</i>	Alcaudón común	1	Observación directa
<i>Lullula arborea</i>	Totovía	3	Observación directa

Otras fotografías

Otras fotografías

DATOS DE LA INSTALACIÓN**OBRA: SET ODON DE BUEN Y LAT**

PROMOTOR: REPSOL

CONSTRUCTORES: TECINSA

DIRECCIÓN FACULTATIVA: APPLUS

Responsable Ambiental de la Obra: Luis Ballesteros

Responsable Técnico de Medio Ambiente de la Contrata: Marco Antonio García

FECHA: 18/05/2023

TRABAJOS REALIZADOS**NOTA:**

Aquellos items que no presentan un check en la casilla de verificado, no han sido evaluados por no ser de aplicación la medida en el momento en que se realiza la visita.

SUELO**CONTROL DE LA DELIMITACIÓN MEDIANTE EL JALONAMIENTO DEL PERÍMETRO DE OBRA**Verificado: Conforme: No cumple:

No conformidad:

Observación:

CONTROL DE RETIRADA DE TIERRA VEGETAL PARA SU ACOPIO Y CONSERVACIÓNVerificado: Conforme: No cumple:

No conformidad:

Observación:

CONTROL DE PRESENCIA DE SOBANTES DE EXCAVACIÓN EN LA TIERRA VEGETALVerificado: Conforme: No cumple:

No conformidad:

Observación:

HIDROLOGÍA**REDES DE DRENAJE Y CALIDAD DE AGUAS**Verificado: Conforme: No cumple:

No conformidad:

Observación:

CONFORT SONORO

CONTROL DE LOS NIVELES SONOROS

Verificado: Conforme: No cumple:

No conformidad:

Observación:

ATMÓSFERA

CONTROL DE POLVO Y PARTÍCULAS

Verificado: Conforme: No cumple:

No conformidad:

Observación:

MANTENIMIENTO DE LA CALIDAD ATMOSFÉRICA

Verificado: Conforme: No cumple:

No conformidad:

Observación:

RESIDUOS

GESTIÓN DE RESIDUOS

Verificado: Conforme: No cumple:

No conformidad:

Observación:

FAUNA, VEGETACIÓN, PAISAJE Y POBLACIÓN

PROTECCIÓN DE LA VEGETACIÓN EN ZONAS SENSIBLES

Verificado: Conforme: No cumple:

No conformidad:

Observación:

CONTROL DE LA AFECCIÓN A LA FAUNA

Verificado: Conforme: No cumple:

No conformidad:

Observación:

PREVENCIÓN DE INCENDIOSVerificado: Conforme: No cumple:

No conformidad:

Observación:

PROTECCIÓN ESPECÍFICA SOBRE EL PAISAJEVerificado: Conforme: No cumple:

No conformidad:

Observación:

DESMANTELAMIENTO DE LAS INSTALACIONES TEMPORALES Y LIMPIEZA DE LA ZONA DE OBRAVerificado: Conforme: No cumple:

No conformidad:

Observación:

PATRIMONIO**PROTECCIÓN DE PATRIMONIO PALEONTOLÓGICO E HISTÓRICO-ARQUEOLÓGICO**Verificado: Conforme: No cumple:

No conformidad:

Observación: .

CENSO DE FAUNA

Nombre científico	Nombre común	Nº de individuos	Tipo de indicio
<i>Hirundo rustica</i>	Golondrina común	6	Observación directa
<i>Linaria cannabina</i>	Pardillo común	10	Observación directa
<i>Alauda arvensis</i>	Alondra común	15	Observación directa
<i>Emberiza calandra</i>	Triguero	6	Observación directa
<i>Apus apus</i>	Vencejo común	10	Observación directa

Otras fotografías



Avances en SET



Almacenaje de líquido sin etiquetar.

DATOS DE LA INSTALACIÓN**OBRA: SET ODON DE BUEN Y LAT**

PROMOTOR: REPSOL

CONSTRUCTORES: TECINSA

DIRECCIÓN FACULTATIVA: APPLUS

Responsable Ambiental de la Obra: Luis Ballesteros Sanz

Responsable Técnico de Medio Ambiente de la Contrata: Marco Antonio García

FECHA: 26/05/23

TRABAJOS REALIZADOS**NOTA:**

Aquellos items que no presentan un check en la casilla de verificado, no han sido evaluados por no ser de aplicación la medida en el momento en que se realiza la visita.

SUELO**CONTROL DE LA DELIMITACIÓN MEDIANTE EL JALONAMIENTO DEL PERÍMETRO DE OBRA**Verificado: Conforme: No cumple:

No conformidad:

Observación:

CONTROL DE RETIRADA DE TIERRA VEGETAL PARA SU ACOPIO Y CONSERVACIÓNVerificado: Conforme: No cumple:

No conformidad:

Observación:

CONTROL DE PRESENCIA DE SOBANTES DE EXCAVACIÓN EN LA TIERRA VEGETALVerificado: Conforme: No cumple:

No conformidad:

Observación:

HIDROLOGÍA**REDES DE DRENAJE Y CALIDAD DE AGUAS**Verificado: Conforme: No cumple:

No conformidad:

Observación:

CONFORT SONORO**CONTROL DE LOS NIVELES SONOROS**Verificado: Conforme: No cumple:

No conformidad:

Observación:

ATMÓSFERA**CONTROL DE POLVO Y PARTÍCULAS**Verificado: Conforme: No cumple:

No conformidad:

Observación:

MANTENIMIENTO DE LA CALIDAD ATMOSFÉRICAVerificado: Conforme: No cumple:

No conformidad:

Observación:

RESIDUOS**GESTIÓN DE RESIDUOS**Verificado: Conforme: No cumple:

No conformidad:

Observación:

FAUNA, VEGETACIÓN, PAISAJE Y POBLACIÓN**PROTECCIÓN DE LA VEGETACIÓN EN ZONAS SENSIBLES**Verificado: Conforme: No cumple:

No conformidad:

Observación:

CONTROL DE LA AFECCIÓN A LA FAUNAVerificado: Conforme: No cumple:

No conformidad:

Observación:

PREVENCIÓN DE INCENDIOS

Verificado: Conforme: No cumple:

No conformidad:

Observación:

PROTECCIÓN ESPECÍFICA SOBRE EL PAISAJE

Verificado: Conforme: No cumple:

No conformidad:

Observación:

DESMANTELAMIENTO DE LAS INSTALACIONES TEMPORALES Y LIMPIEZA DE LA ZONA DE OBRA

Verificado: Conforme: No cumple:

No conformidad:

Observación:

PATRIMONIO

PROTECCIÓN DE PATRIMONIO PALEONTOLÓGICO E HISTÓRICO-ARQUEOLÓGICO

Verificado: Conforme: No cumple:

No conformidad:

Observación:

CENSO DE FAUNA

Nombre científico	Nombre común	Nº de individuos	Tipo de indicio
<i>Circaetus gallicus</i>	Culebrera europea	1	Observación directa
<i>Gyps fulvus</i>	Buitre leonado	3	Observación directa
<i>Falco tinnunculus</i>	Cernícalo vulgar	2	Observación directa
<i>Alauda arvensis</i>	Alondra común	7	Observación directa
<i>Emberiza calandra</i>	Triguero	2	Observación directa
<i>Galerida cristata</i>	Cogujada común	6	Observación directa
<i>Milvus milvus</i>	Milano real	1	Observación directa

Otras fotografías



Imagen 1. Trabajos en apoyo de la LAT



Imagen 2. Depósito utilizado para realizar lavados.

DATOS DE LA INSTALACIÓN

OBRA: SET ODON DE BUEN Y LAT

PROMOTOR: REPSOL

CONSTRUCTORES: TECINSA

DIRECCIÓN FACULTATIVA: APPLUS

Responsable Ambiental de la Obra: Luis Ballesteros Sanz

Responsable Técnico de Medio Ambiente de la Contrata: Marco Antonio García

FECHA: 31/05/2023

TRABAJOS REALIZADOS

NOTA:

Aquellos items que no presentan un check en la casilla de verificado, no han sido evaluados por no ser de aplicación la medida en el momento en que se realiza la visita.

SUELO

CONTROL DE LA DELIMITACIÓN MEDIANTE EL JALONAMIENTO DEL PERÍMETRO DE OBRA

Verificado: Conforme: No cumple:

No conformidad:

Observación:

CONTROL DE RETIRADA DE TIERRA VEGETAL PARA SU ACOPIO Y CONSERVACIÓN

Verificado: Conforme: No cumple:

No conformidad:

Observación:

CONTROL DE PRESENCIA DE SOBANTES DE EXCAVACIÓN EN LA TIERRA VEGETAL

Verificado: Conforme: No cumple:

No conformidad:

Observación:

HIDROLOGÍA

REDES DE DRENAJE Y CALIDAD DE AGUAS

Verificado: Conforme: No cumple:

No conformidad:

Observación:

CONFORT SONORO

CONTROL DE LOS NIVELES SONOROS

Verificado: Conforme: No cumple:

No conformidad:

Observación:

ATMÓSFERA

CONTROL DE POLVO Y PARTÍCULAS

Verificado: Conforme: No cumple:

No conformidad:

Observación:

MANTENIMIENTO DE LA CALIDAD ATMOSFÉRICA

Verificado: Conforme: No cumple:

No conformidad:

Observación:

RESIDUOS

GESTIÓN DE RESIDUOS

Verificado: Conforme: No cumple:

No conformidad:

Observación:

FAUNA, VEGETACIÓN, PAISAJE Y POBLACIÓN

PROTECCIÓN DE LA VEGETACIÓN EN ZONAS SENSIBLES

Verificado: Conforme: No cumple:

No conformidad:

Observación:

CONTROL DE LA AFECCIÓN A LA FAUNA

Verificado: Conforme: No cumple:

No conformidad:

Observación:

PREVENCIÓN DE INCENDIOSVerificado: Conforme: No cumple:

No conformidad:

Observación:

PROTECCIÓN ESPECÍFICA SOBRE EL PAISAJEVerificado: Conforme: No cumple:

No conformidad:

Observación:

DESMANTELAMIENTO DE LAS INSTALACIONES TEMPORALES Y LIMPIEZA DE LA ZONA DE OBRAVerificado: Conforme: No cumple:

No conformidad:

Observación:

PATRIMONIO**PROTECCIÓN DE PATRIMONIO PALEONTOLÓGICO E HISTÓRICO-ARQUEOLÓGICO**Verificado: Conforme: No cumple:

No conformidad:

Observación:

CENSO DE FAUNA

Nombre científico	Nombre común	Nº de individuos	Tipo de indicio
<i>Falco naumanni</i>	Cernícalo primilla	3	Observación directa
<i>Circaetus gallicus</i>	Culebrera europea	1	Observación directa
<i>Carduelis carduelis</i>	Jilguero	5	Observación directa
<i>Melanocorypha calandra</i>	Calandria	6	Observación directa

Otras fotografías



31 may 2023 12:47:02
30T 679442 4655729
Camino de Camporredondo
Gurrea de Gállego, Huesca 22280

Imagen 1. Trabajos en la subestación.

DATOS DE LA INSTALACIÓN**OBRA: SET ODON DE BUEN Y LAT**

PROMOTOR: REPSOL

CONSTRUCTORES: TECINSA

DIRECCIÓN FACULTATIVA: APPLUS

Responsable Ambiental de la Obra: Luis Ballesteros Sanz

Responsable Técnico de Medio Ambiente de la Contrata: Marco Antonio García

FECHA: 09/06/2023

TRABAJOS REALIZADOS**NOTA:**

Aquellos items que no presentan un check en la casilla de verificado, no han sido evaluados por no ser de aplicación la medida en el momento en que se realiza la visita.

SUELO**CONTROL DE LA DELIMITACIÓN MEDIANTE EL JALONAMIENTO DEL PERÍMETRO DE OBRA**Verificado: Conforme: No cumple:

No conformidad:

Observación:

CONTROL DE RETIRADA DE TIERRA VEGETAL PARA SU ACOPIO Y CONSERVACIÓNVerificado: Conforme: No cumple:

No conformidad:

Observación:

CONTROL DE PRESENCIA DE SOBANTES DE EXCAVACIÓN EN LA TIERRA VEGETALVerificado: Conforme: No cumple:

No conformidad:

Observación:

HIDROLOGÍA**REDES DE DRENAJE Y CALIDAD DE AGUAS**Verificado: Conforme: No cumple:

No conformidad:

Observación:

CONFORT SONORO**CONTROL DE LOS NIVELES SONOROS**Verificado: Conforme: No cumple:

No conformidad:

Observación:

ATMÓSFERA**CONTROL DE POLVO Y PARTÍCULAS**Verificado: Conforme: No cumple:

No conformidad:

Observación:

MANTENIMIENTO DE LA CALIDAD ATMOSFÉRICAVerificado: Conforme: No cumple:

No conformidad:

Observación:

RESIDUOS**GESTIÓN DE RESIDUOS**Verificado: Conforme: No cumple:

No conformidad:

Observación:

FAUNA, VEGETACIÓN, PAISAJE Y POBLACIÓN**PROTECCIÓN DE LA VEGETACIÓN EN ZONAS SENSIBLES**Verificado: Conforme: No cumple:

No conformidad:

Observación:

CONTROL DE LA AFECCIÓN A LA FAUNAVerificado: Conforme: No cumple:

No conformidad:

Observación:

PREVENCIÓN DE INCENDIOSVerificado: Conforme: No cumple:

No conformidad:

Observación:

PROTECCIÓN ESPECÍFICA SOBRE EL PAISAJEVerificado: Conforme: No cumple:

No conformidad:

Observación:

DESMANTELAMIENTO DE LAS INSTALACIONES TEMPORALES Y LIMPIEZA DE LA ZONA DE OBRAVerificado: Conforme: No cumple:

No conformidad:

Observación:

PATRIMONIO**PROTECCIÓN DE PATRIMONIO PALEONTOLÓGICO E HISTÓRICO-ARQUEOLÓGICO**Verificado: Conforme: No cumple:

No conformidad:

Observación:

CENSO DE FAUNA

Nombre científico	Nombre común	Nº de individuos	Tipo de indicio
<i>Falco naumanni</i>	Cernícalo primilla	3	Observación directa
<i>Melanocorypha calandra</i>	Calandria	6	Observación directa
<i>Alauda arvensis</i>	Alondra común	3	Observación directa
<i>Sylvia atricapilla</i>	Curruca capirotada	1	Observación directa
<i>Oenanthe oenanthe</i>	Collalba gris	1	Observación directa

Otras fotografías



Imagen 1. Trabajos en SET.

DATOS DE LA INSTALACIÓN**OBRA: LAT ODON**

PROMOTOR: REPSOL

CONSTRUCTORES: TECINSA

DIRECCIÓN FACULTATIVA: APPLUS

Responsable Ambiental de la Obra: Luis Ballesteros Sanz

Responsable Técnico de Medio Ambiente de la Contrata: Marco Antonio García

FECHA: 13/06/2023

TRABAJOS REALIZADOS

NOTA:

Aquellos items que no presentan un check en la casilla de verificado, no han sido evaluados por no ser de aplicación la medida en el momento en que se realiza la visita.

SUELO**CONTROL DE LA DELIMITACIÓN MEDIANTE EL JALONAMIENTO DEL PERÍMETRO DE OBRA**Verificado: Conforme: No cumple:

No conformidad:

Observación:

CONTROL DE RETIRADA DE TIERRA VEGETAL PARA SU ACOPIO Y CONSERVACIÓNVerificado: Conforme: No cumple:

No conformidad:

Observación:

CONTROL DE PRESENCIA DE SOBANTES DE EXCAVACIÓN EN LA TIERRA VEGETALVerificado: Conforme: No cumple:

No conformidad:

Observación:

HIDROLOGÍA**REDES DE DRENAJE Y CALIDAD DE AGUAS**Verificado: Conforme: No cumple:

No conformidad:

Observación:

CONFORT SONORO

CONTROL DE LOS NIVELES SONOROS

Verificado: Conforme: No cumple:

No conformidad:

Observación:

ATMÓSFERA

CONTROL DE POLVO Y PARTÍCULAS

Verificado: Conforme: No cumple:

No conformidad:

Observación:

MANTENIMIENTO DE LA CALIDAD ATMOSFÉRICA

Verificado: Conforme: No cumple:

No conformidad:

Observación:

RESIDUOS

GESTIÓN DE RESIDUOS

Verificado: Conforme: No cumple:

No conformidad:

Observación:

FAUNA, VEGETACIÓN, PAISAJE Y POBLACIÓN

PROTECCIÓN DE LA VEGETACIÓN EN ZONAS SENSIBLES

Verificado: Conforme: No cumple:

No conformidad:

Observación:

CONTROL DE LA AFECCIÓN A LA FAUNA

Verificado: Conforme: No cumple:

No conformidad:

Observación:

PREVENCIÓN DE INCENDIOSVerificado: Conforme: No cumple:

No conformidad:

Observación:

PROTECCIÓN ESPECÍFICA SOBRE EL PAISAJEVerificado: Conforme: No cumple:

No conformidad:

Observación:

DESMANTELAMIENTO DE LAS INSTALACIONES TEMPORALES Y LIMPIEZA DE LA ZONA DE OBRAVerificado: Conforme: No cumple:

No conformidad:

Observación:

PATRIMONIO**PROTECCIÓN DE PATRIMONIO PALEONTOLÓGICO E HISTÓRICO-ARQUEOLÓGICO**Verificado: Conforme: No cumple:

No conformidad:

Observación:

CENSO DE FAUNA

Nombre científico	Nombre común	Nº de individuos	Tipo de indicio
<i>Galerida cristata</i>	Cogujada común	7	Observación directa
<i>Emberiza calandra</i>	Triguero	3	Observación directa
<i>Melanocorypha calandra</i>	Calandria	4	Observación directa
<i>Alaudala rufescens</i>	Terrera marismeña	3	Observación directa
<i>Milvus milvus</i>	Milano real	1	Observación directa

Otras fotografías



Imagen 1. Pinos que se van a arrancar en el apoyo 71 de la LAT.

Otras fotografías

DATOS DE LA INSTALACIÓN**OBRA: SET ODON**

PROMOTOR: REPSOL

CONSTRUCTORES: TECINSA

DIRECCIÓN FACULTATIVA: APPLUS

Responsable Ambiental de la Obra: Luis Ballesteros Sanz

Responsable Técnico de Medio Ambiente de la Contrata: Marco Antonio García

FECHA: 22/6/23

TRABAJOS REALIZADOS**NOTA:**

Aquellos items que no presentan un check en la casilla de verificado, no han sido evaluados por no ser de aplicación la medida en el momento en que se realiza la visita.

SUELO**CONTROL DE LA DELIMITACIÓN MEDIANTE EL JALONAMIENTO DEL PERÍMETRO DE OBRA**Verificado: Conforme: No cumple:

No conformidad:

Observación:

CONTROL DE RETIRADA DE TIERRA VEGETAL PARA SU ACOPIO Y CONSERVACIÓNVerificado: Conforme: No cumple:

No conformidad:

Observación:

CONTROL DE PRESENCIA DE SOBANTES DE EXCAVACIÓN EN LA TIERRA VEGETALVerificado: Conforme: No cumple:

No conformidad:

Observación:

HIDROLOGÍA**REDES DE DRENAJE Y CALIDAD DE AGUAS**Verificado: Conforme: No cumple:

No conformidad:

Observación:

CONFORT SONORO**CONTROL DE LOS NIVELES SONOROS**Verificado: Conforme: No cumple:

No conformidad:

Observación:

ATMÓSFERA**CONTROL DE POLVO Y PARTÍCULAS**Verificado: Conforme: No cumple:

No conformidad:

Observación:

MANTENIMIENTO DE LA CALIDAD ATMOSFÉRICAVerificado: Conforme: No cumple:

No conformidad:

Observación:

RESIDUOS**GESTIÓN DE RESIDUOS**Verificado: Conforme: No cumple:

No conformidad:

Observación:

FAUNA, VEGETACIÓN, PAISAJE Y POBLACIÓN**PROTECCIÓN DE LA VEGETACIÓN EN ZONAS SENSIBLES**Verificado: Conforme: No cumple:

No conformidad:

Observación:

CONTROL DE LA AFECCIÓN A LA FAUNAVerificado: Conforme: No cumple:

No conformidad:

Observación:

PREVENCIÓN DE INCENDIOSVerificado: Conforme: No cumple:

No conformidad:

Observación:

PROTECCIÓN ESPECÍFICA SOBRE EL PAISAJEVerificado: Conforme: No cumple:

No conformidad:

Observación:

DESMANTELAMIENTO DE LAS INSTALACIONES TEMPORALES Y LIMPIEZA DE LA ZONA DE OBRAVerificado: Conforme: No cumple:

No conformidad:

Observación:

PATRIMONIO**PROTECCIÓN DE PATRIMONIO PALEONTOLÓGICO E HISTÓRICO-ARQUEOLÓGICO**Verificado: Conforme: No cumple:

No conformidad:

Observación:

CENSO DE FAUNA

Nombre científico	Nombre común	Nº de individuos	Tipo de indicio
<i>Columba palumbus</i>	Paloma torcaz	3	Observación directa
<i>Alectoris rufa</i>	Perdiz roja	2	Observación directa
<i>Circus aeruginosus</i>	Aguilucho lagunero	1	Observación directa
<i>Circus pygargus</i>	Aguilucho cenizo	1	Observación directa
<i>Galerida cristata</i>	Cogujada común	4	Observación directa

Otras Fotografías



Imagen 1. Pozo de lavado tras separarlo de la tierra.

DATOS DE LA INSTALACIÓN**OBRA: SET ODON**

PROMOTOR: REPSOL

CONSTRUCTORES: TECINSA

DIRECCIÓN FACULTATIVA: APPLUS

Responsable Ambiental de la Obra: Luis Ballesteros Sanz

Responsable Técnico de Medio Ambiente de la Contrata: Marco Antonio García

FECHA: 30/06/2023

TRABAJOS REALIZADOS**NOTA:**

Aquellos items que no presentan un check en la casilla de verificado, no han sido evaluados por no ser de aplicación la medida en el momento en que se realiza la visita.

SUELO**CONTROL DE LA DELIMITACIÓN MEDIANTE EL JALONAMIENTO DEL PERÍMETRO DE OBRA**Verificado: Conforme: No cumple:

No conformidad:

Observación:

CONTROL DE RETIRADA DE TIERRA VEGETAL PARA SU ACOPIO Y CONSERVACIÓNVerificado: Conforme: No cumple:

No conformidad:

Observación:

CONTROL DE PRESENCIA DE SOBRANTES DE EXCAVACIÓN EN LA TIERRA VEGETALVerificado: Conforme: No cumple:

No conformidad:

Observación: Se debe retirar la vegetación que se ha arrancado en algunos apoyos de la LAT (71 o 91 por ejemplo)

HIDROLOGÍA**REDES DE DRENAJE Y CALIDAD DE AGUAS**Verificado: Conforme: No cumple:

No conformidad:

Observación:

CONFORT SONORO

CONTROL DE LOS NIVELES SONOROS

Verificado: Conforme: No cumple:

No conformidad:

Observación:

ATMÓSFERA

CONTROL DE POLVO Y PARTÍCULAS

Verificado: Conforme: No cumple:

No conformidad:

Observación:

MANTENIMIENTO DE LA CALIDAD ATMOSFÉRICA

Verificado: Conforme: No cumple:

No conformidad:

Observación:

RESIDUOS

GESTIÓN DE RESIDUOS

Verificado: Conforme: No cumple:

No conformidad:

Observación:

FAUNA, VEGETACIÓN, PAISAJE Y POBLACIÓN

PROTECCIÓN DE LA VEGETACIÓN EN ZONAS SENSIBLES

Verificado: Conforme: No cumple:

No conformidad:

Observación:

CONTROL DE LA AFECCIÓN A LA FAUNA

Verificado: Conforme: No cumple:

No conformidad:

Observación:

PREVENCIÓN DE INCENDIOSVerificado: Conforme: No cumple:

No conformidad:

Observación:

PROTECCIÓN ESPECÍFICA SOBRE EL PAISAJEVerificado: Conforme: No cumple:

No conformidad:

Observación:

DESMANTELAMIENTO DE LAS INSTALACIONES TEMPORALES Y LIMPIEZA DE LA ZONA DE OBRAVerificado: Conforme: No cumple:

No conformidad:

Observación:

PATRIMONIO**PROTECCIÓN DE PATRIMONIO PALEONTOLÓGICO E HISTÓRICO-ARQUEOLÓGICO**Verificado: Conforme: No cumple:

No conformidad:

Observación:

CENSO DE FAUNA

Nombre científico	Nombre común	Nº de individuos	Tipo de indicio
<i>Gyps fulvus</i>	Buitre leonado	3	Observación directa
<i>Gyps fulvus</i>	Buitre leonado	2	Observación directa
<i>Hieraaetus pennatus</i>	Aguilla calzada	1	Observación directa
<i>Circaetus gallicus</i>	Culebrera europea	1	Observación directa
<i>Corvus corax</i>	Cuervo	1	Observación directa
<i>Streptopelia turtur</i>	Tórtola común	3	Observación directa
<i>Linaria cannabina</i>	Pardillo común	6	Observación directa
<i>Melanocorypha calandra</i>	Calandria	14	Observación directa
<i>Emberiza calandra</i>	Triguero	2	Observación directa
<i>Turdus merula</i>	Mirlo común	2	Observación directa
<i>Turdus viscivorus</i>	Zorzal charlo	1	Observación directa

Observaciones – Fotografías



Imagen 1. Restos de los pinos arrancados que deben ser retirados cuanto antes.

DATOS DE LA INSTALACIÓN**OBRA: SET ODON**

PROMOTOR: REPSOL

CONSTRUCTORES: TECINSA

DIRECCIÓN FACULTATIVA: APPLUS

Responsable Ambiental de la Obra: Luis Ballesteros Sanz

Responsable Técnico de Medio Ambiente de la Contrata: Marco Antonio García

FECHA: 06/07/2023

TRABAJOS REALIZADOS**NOTA:**

Aquellos items que no presentan un check en la casilla de verificado, no han sido evaluados por no ser de aplicación la medida en el momento en que se realiza la visita.

SUELO**CONTROL DE LA DELIMITACIÓN MEDIANTE EL JALONAMIENTO DEL PERÍMETRO DE OBRA**Verificado: Conforme: No cumple:

No conformidad:

Observación:

CONTROL DE RETIRADA DE TIERRA VEGETAL PARA SU ACOPIO Y CONSERVACIÓNVerificado: Conforme: No cumple:

No conformidad:

Observación:

CONTROL DE PRESENCIA DE SOBANTES DE EXCAVACIÓN EN LA TIERRA VEGETALVerificado: Conforme: No cumple:

No conformidad:

Observación:

HIDROLOGÍA**REDES DE DRENAJE Y CALIDAD DE AGUAS**Verificado: Conforme: No cumple:

No conformidad:

Observación:

CONFORT SONORO**CONTROL DE LOS NIVELES SONOROS**Verificado: Conforme: No cumple:

No conformidad:

Observación:

ATMÓSFERA**CONTROL DE POLVO Y PARTÍCULAS**Verificado: Conforme: No cumple:

No conformidad:

Observación:

MANTENIMIENTO DE LA CALIDAD ATMOSFÉRICAVerificado: Conforme: No cumple:

No conformidad:

Observación:

RESIDUOS**GESTIÓN DE RESIDUOS**Verificado: Conforme: No cumple:

No conformidad:

Observación:

FAUNA, VEGETACIÓN, PAISAJE Y POBLACIÓN**PROTECCIÓN DE LA VEGETACIÓN EN ZONAS SENSIBLES**Verificado: Conforme: No cumple:

No conformidad:

Observación:

CONTROL DE LA AFECCIÓN A LA FAUNAVerificado: Conforme: No cumple:

No conformidad:

Observación:

PREVENCIÓN DE INCENDIOSVerificado: Conforme: No cumple:

No conformidad:

Observación:

PROTECCIÓN ESPECÍFICA SOBRE EL PAISAJEVerificado: Conforme: No cumple:

No conformidad:

Observación:

DESMANTELAMIENTO DE LAS INSTALACIONES TEMPORALES Y LIMPIEZA DE LA ZONA DE OBRAVerificado: Conforme: No cumple:

No conformidad:

Observación:

PATRIMONIO**PROTECCIÓN DE PATRIMONIO PALEONTOLÓGICO E HISTÓRICO-ARQUEOLÓGICO**Verificado: Conforme: No cumple:

No conformidad:

Observación:

CENSO DE FAUNA

Nombre científico	Nombre común	Nº de individuos	Tipo de indicio
<i>Circaetus gallicus</i>	Culebrera europea	2	Observación directa
<i>Milvus milvus</i>	Milano real	5	Observación directa
<i>Circus aeruginosus</i>	Aguilucho lagunero	2	Observación directa
<i>Falco tinnunculus</i>	Cernícalo vulgar	1	Observación directa
<i>Milvus migrans</i>	Milano negro	2	Observación directa
<i>Upupa epops</i>	Abubilla	7	Observación directa
<i>Alectoris rufa</i>	Perdiz roja	13	Observación directa
<i>Streptopelia decaocto</i>	Tórtola turca	5	Observación directa
<i>Columba palumbus</i>	Paloma torcaz	4	Observación directa
<i>Melanocorypha calandra</i>	Calandria	6	Observación directa
<i>Galerida cristata</i>	Cogujada común	4	Observación directa

Otras fotografías



Imagen 1. Talud de la SET que se deberá tratar con hidrosiembra sobre malla.

DATOS DE LA INSTALACIÓN

OBRA: Complejo eólico Gállego
 PROMOTOR: REPSOL
 CONSTRUCTORES: TECINSA
 DIRECCIÓN FACULTATIVA: APPLUS
 Responsable Ambiental de la Obra: Luis Ballesteros Sanz
 Responsable Técnico de Medio Ambiente de la Contrata: Marco Antonio García
 FECHA: 10/07/2023

TRABAJOS REALIZADOS

NOTA:
 Aquellos items que no presentan un check en la casilla de verificado, no han sido evaluados por no ser de aplicación la medida en el momento en que se realiza la visita.

SUELO

CONTROL DE LA DELIMITACIÓN MEDIANTE EL JALONAMIENTO DEL PERÍMETRO DE OBRA

Verificado: Conforme: No cumple:
 No conformidad:

Observación:

CONTROL DE RETIRADA DE TIERRA VEGETAL PARA SU ACOPIO Y CONSERVACIÓN

Verificado: Conforme: No cumple:
 No conformidad:

Observación:

CONTROL DE PRESENCIA DE SOBRANTES DE EXCAVACIÓN EN LA TIERRA VEGETAL

Verificado: Conforme: No cumple:
 No conformidad:

Observación:

HIDROLOGÍA

REDES DE DRENAJE Y CALIDAD DE AGUAS

Verificado: Conforme: No cumple:
 No conformidad:

Observación:

CONFORT SONORO**CONTROL DE LOS NIVELES SONOROS**Verificado: Conforme: No cumple:

No conformidad:

Observación:

ATMÓSFERA**CONTROL DE POLVO Y PARTÍCULAS**Verificado: Conforme: No cumple:

No conformidad:

Observación:

MANTENIMIENTO DE LA CALIDAD ATMOSFÉRICAVerificado: Conforme: No cumple:

No conformidad:

Observación:

RESIDUOS**GESTIÓN DE RESIDUOS**Verificado: Conforme: No cumple:

No conformidad:

Observación:

FAUNA, VEGETACIÓN, PAISAJE Y POBLACIÓN**PROTECCIÓN DE LA VEGETACIÓN EN ZONAS SENSIBLES**Verificado: Conforme: No cumple:

No conformidad:

Observación:

CONTROL DE LA AFECCIÓN A LA FAUNAVerificado: Conforme: No cumple:

No conformidad:

Observación:

PREVENCIÓN DE INCENDIOSVerificado: Conforme: No cumple:

No conformidad:

Observación:

PROTECCIÓN ESPECÍFICA SOBRE EL PAISAJEVerificado: Conforme: No cumple:

No conformidad:

Observación:

DESMANTELAMIENTO DE LAS INSTALACIONES TEMPORALES Y LIMPIEZA DE LA ZONA DE OBRAVerificado: Conforme: No cumple:

No conformidad:

Observación:

PATRIMONIO**PROTECCIÓN DE PATRIMONIO PALEONTOLÓGICO E HISTÓRICO-ARQUEOLÓGICO**Verificado: Conforme: No cumple:

No conformidad:

Observación:

CENSO DE FAUNA

Nombre científico	Nombre común	Nº de individuos	Tipo de indicio
<i>Galerida cristata</i>	Cogujada común	3	Observación directa
<i>Falco naumanni</i>	Cernícalo primilla	2	Observación directa
<i>Pica pica</i>	Urraca	1	Observación directa

Otras fotografías



Imagen 1. Zona de la SET en la que se encontraba el material de excavación y el pozo de lavado.

DATOS DE LA INSTALACIÓN

OBRA: Complejo eólico Gállego

PROMOTOR: REPSOL

CONSTRUCTORES: TECINSA

DIRECCIÓN FACULTATIVA: APPLUS

Responsable Ambiental de la Obra: Jose Maria Rodriguez

Responsable Técnico de Medio Ambiente de la Contrata: Marco Antonio García

FECHA: 20/07/2023

TRABAJOS REALIZADOS

NOTA:

Aquellos items que no presentan un check en la casilla de verificado, no han sido evaluados por no ser de aplicación la medida en el momento en que se realiza la visita.

SUELO

CONTROL DE LA DELIMITACIÓN MEDIANTE EL JALONAMIENTO DEL PERÍMETRO DE OBRA

Verificado: Conforme: No cumple:

No conformidad:

Observación:

CONTROL DE RETIRADA DE TIERRA VEGETAL PARA SU ACOPIO Y CONSERVACIÓN

Verificado: Conforme: No cumple:

No conformidad:

Observación:

CONTROL DE PRESENCIA DE SOBANTES DE EXCAVACIÓN EN LA TIERRA VEGETAL

Verificado: Conforme: No cumple:

No conformidad:

Observación:

HIDROLOGÍA

REDES DE DRENAJE Y CALIDAD DE AGUAS

Verificado: Conforme: No cumple:

No conformidad:

Observación:

CONFORT SONORO

CONTROL DE LOS NIVELES SONOROS

Verificado: Conforme: No cumple:

No conformidad:

Observación:

ATMÓSFERA

CONTROL DE POLVO Y PARTÍCULAS

Verificado: Conforme: No cumple:

No conformidad:

Observación:

MANTENIMIENTO DE LA CALIDAD ATMOSFÉRICA

Verificado: Conforme: No cumple:

No conformidad:

Observación:

RESIDUOS

GESTIÓN DE RESIDUOS

Verificado: Conforme: No cumple:

No conformidad:

Observación:

FAUNA, VEGETACIÓN, PAISAJE Y POBLACIÓN

PROTECCIÓN DE LA VEGETACIÓN EN ZONAS SENSIBLES

Verificado: Conforme: No cumple:

No conformidad:

Observación:

CONTROL DE LA AFECCIÓN A LA FAUNA

Verificado: Conforme: No cumple:

No conformidad:

Observación:

PREVENCIÓN DE INCENDIOS

Verificado: Conforme: No cumple:

No conformidad:

Observación:

PROTECCIÓN ESPECÍFICA SOBRE EL PAISAJE

Verificado: Conforme: No cumple:

No conformidad:

Observación:

DESMANTELAMIENTO DE LAS INSTALACIONES TEMPORALES Y LIMPIEZA DE LA ZONA DE OBRA

Verificado: Conforme: No cumple:

No conformidad:

Observación:

PATRIMONIO

PROTECCIÓN DE PATRIMONIO PALEONTOLÓGICO E HISTÓRICO-ARQUEOLÓGICO

Verificado: Conforme: No cumple:

No conformidad:

Observación:

CENSO DE FAUNA

Nombre científico	Nombre común	Nº de individuos	Tipo de indicio
<i>Falco tinnunculus</i>	Cernícalo vulgar	9	Observación directa
<i>Alauda arvensis</i>	Alondra común	15	Observación directa
<i>Carduelis carduelis</i>	Jilguero	4	Observación directa
<i>Serinus serinus</i>	Verdecillo	5	Observación directa
<i>Alectoris rufa</i>	Perdiz roja	2	Observación directa
<i>Streptopelia turtur</i>	Tórtola común	2	Observación directa
<i>Galerida cristata</i>	Cogujada común	8	Observación directa
<i>Columba palumbus</i>	Paloma torcaz	6	Observación directa

No conformidad - Fotografías

Observaciones – Fotografías

Otras fotografías



Acopio de tierras en Lat.

Otras fotografías



Restauración de zanja Lat.

Otras fotografías

DATOS DE LA INSTALACIÓN

OBRA: Complejo eólico Gállego

PROMOTOR: REPSOL

CONSTRUCTORES: TECINSA

DIRECCIÓN FACULTATIVA: APPLUS

Responsable Ambiental de la Obra: Jose Maria Rodriguez

Responsable Técnico de Medio Ambiente de la Contrata: Marco Antonio García

FECHA: 27/07/2023

TRABAJOS REALIZADOS

NOTA:

Aquellos items que no presentan un check en la casilla de verificado, no han sido evaluados por no ser de aplicación la medida en el momento en que se realiza la visita.

SUELO

CONTROL DE LA DELIMITACIÓN MEDIANTE EL JALONAMIENTO DEL PERÍMETRO DE OBRA

Verificado: Conforme: No cumple:

No conformidad:

Observación:

CONTROL DE RETIRADA DE TIERRA VEGETAL PARA SU ACOPIO Y CONSERVACIÓN

Verificado: Conforme: No cumple:

No conformidad:

Observación:

CONTROL DE PRESENCIA DE SOBANTES DE EXCAVACIÓN EN LA TIERRA VEGETAL

Verificado: Conforme: No cumple:

No conformidad:

Observación:

HIDROLOGÍA

REDES DE DRENAJE Y CALIDAD DE AGUAS

Verificado: Conforme: No cumple:

No conformidad:

Observación:

CONFORT SONORO

CONTROL DE LOS NIVELES SONOROS

Verificado: Conforme: No cumple:

No conformidad:

Observación:

ATMÓSFERA

CONTROL DE POLVO Y PARTÍCULAS

Verificado: Conforme: No cumple:

No conformidad:

Observación:

MANTENIMIENTO DE LA CALIDAD ATMOSFÉRICA

Verificado: Conforme: No cumple:

No conformidad:

Observación:

RESIDUOS

GESTIÓN DE RESIDUOS

Verificado: Conforme: No cumple:

No conformidad:

Observación:

FAUNA, VEGETACIÓN, PAISAJE Y POBLACIÓN

PROTECCIÓN DE LA VEGETACIÓN EN ZONAS SENSIBLES

Verificado: Conforme: No cumple:

No conformidad:

Observación:

CONTROL DE LA AFECCIÓN A LA FAUNA

Verificado: Conforme: No cumple:

No conformidad:

Observación:

PREVENCIÓN DE INCENDIOS

Verificado: Conforme: No cumple:

No conformidad:

Observación:

PROTECCIÓN ESPECÍFICA SOBRE EL PAISAJE

Verificado: Conforme: No cumple:

No conformidad:

Observación:

DESMANTELAMIENTO DE LAS INSTALACIONES TEMPORALES Y LIMPIEZA DE LA ZONA DE OBRA

Verificado: Conforme: No cumple:

No conformidad:

Observación:

PATRIMONIO

PROTECCIÓN DE PATRIMONIO PALEONTOLÓGICO E HISTÓRICO-ARQUEOLÓGICO

Verificado: Conforme: No cumple:

No conformidad:

Observación:

CENSO DE FAUNA

Nombre científico	Nombre común	Nº de individuos	Tipo de indicio
<i>Milvus milvus</i>	Milano real	1	Observación directa
<i>Linaria cannabina</i>	Pardillo común	8	Observación directa
<i>Carduelis carduelis</i>	Jilguero	5	Observación directa
<i>Serinus serinus</i>	Verdecillo	2	Observación directa
<i>Hirundo rustica</i>	Golondrina común	6	Observación directa
<i>Galerida cristata</i>	Cogujada común	8	Observación directa
<i>Columba palumbus</i>	Paloma torcaz	6	Observación directa
<i>Delichon urbicum</i>	Avión común	4	Observación directa
<i>Galerida theklae</i>	Cogujada montesina	2	Observación directa

No conformidad - Fotografías

Observaciones – Fotografías

Otras fotografías



Avances en Lat

Otras fotografías

DATOS DE LA INSTALACIÓN**OBRA: Complejo eólico Gállego**

PROMOTOR: REPSOL

CONSTRUCTORES: TECINSA

DIRECCIÓN FACULTATIVA: APPLUS

Responsable Ambiental de la Obra: Luis Ballesteros Sanz

Responsable Técnico de Medio Ambiente de la Contrata: Marco Antonio García

FECHA: 03/08/2023

TRABAJOS REALIZADOS

NOTA:

Aquellos items que no presentan un check en la casilla de verificado, no han sido evaluados por no ser de aplicación la medida en el momento en que se realiza la visita.

SUELO**CONTROL DE LA DELIMITACIÓN MEDIANTE EL JALONAMIENTO DEL PERÍMETRO DE OBRA**Verificado: Conforme: No cumple:

No conformidad:

Observación:

CONTROL DE RETIRADA DE TIERRA VEGETAL PARA SU ACOPIO Y CONSERVACIÓNVerificado: Conforme: No cumple:

No conformidad:

Observación:

CONTROL DE PRESENCIA DE SOBANTES DE EXCAVACIÓN EN LA TIERRA VEGETALVerificado: Conforme: No cumple:

No conformidad:

Observación:

HIDROLOGÍA**REDES DE DRENAJE Y CALIDAD DE AGUAS**Verificado: Conforme: No cumple:

No conformidad:

Observación:

CONFORT SONORO

CONTROL DE LOS NIVELES SONOROS

Verificado: Conforme: No cumple:

No conformidad:

Observación:

ATMÓSFERA

CONTROL DE POLVO Y PARTÍCULAS

Verificado: Conforme: No cumple:

No conformidad:

Observación:

MANTENIMIENTO DE LA CALIDAD ATMOSFÉRICA

Verificado: Conforme: No cumple:

No conformidad:

Observación:

RESIDUOS

GESTIÓN DE RESIDUOS

Verificado: Conforme: No cumple:

No conformidad:

Observación:

FAUNA, VEGETACIÓN, PAISAJE Y POBLACIÓN

PROTECCIÓN DE LA VEGETACIÓN EN ZONAS SENSIBLES

Verificado: Conforme: No cumple:

No conformidad:

Observación:

CONTROL DE LA AFECCIÓN A LA FAUNA

Verificado: Conforme: No cumple:

No conformidad:

Observación:

PREVENCIÓN DE INCENDIOSVerificado: Conforme: No cumple:

No conformidad:

Observación:

PROTECCIÓN ESPECÍFICA SOBRE EL PAISAJEVerificado: Conforme: No cumple:

No conformidad:

Observación:

DESMANTELAMIENTO DE LAS INSTALACIONES TEMPORALES Y LIMPIEZA DE LA ZONA DE OBRAVerificado: Conforme: No cumple:

No conformidad:

Observación:

PATRIMONIO**PROTECCIÓN DE PATRIMONIO PALEONTOLÓGICO E HISTÓRICO-ARQUEOLÓGICO**Verificado: Conforme: No cumple:

No conformidad:

Observación:

CENSO DE FAUNA

Nombre científico	Nombre común	Nº de individuos	Tipo de indicio
<i>Emberiza calandra</i>	Triguero	6	Observación directa

DATOS DE LA INSTALACIÓN**OBRA: Complejo eólico Gállego**

PROMOTOR: REPSOL

CONSTRUCTORES: TECINSA

DIRECCIÓN FACULTATIVA: APPLUS

Responsable Ambiental de la Obra: Luis Ballesteros Sanz

Responsable Técnico de Medio Ambiente de la Contrata: Marco Antonio García

FECHA: 08/08/2023

TRABAJOS REALIZADOS

NOTA:

Aquellos items que no presentan un check en la casilla de verificado, no han sido evaluados por no ser de aplicación la medida en el momento en que se realiza la visita.

SUELO**CONTROL DE LA DELIMITACIÓN MEDIANTE EL JALONAMIENTO DEL PERÍMETRO DE OBRA**Verificado: Conforme: No cumple:

No conformidad:

Observación:

CONTROL DE RETIRADA DE TIERRA VEGETAL PARA SU ACOPIO Y CONSERVACIÓNVerificado: Conforme: No cumple:

No conformidad:

Observación:

CONTROL DE PRESENCIA DE SOBRANTES DE EXCAVACIÓN EN LA TIERRA VEGETALVerificado: Conforme: No cumple:

No conformidad:

Observación:

HIDROLOGÍA**REDES DE DRENAJE Y CALIDAD DE AGUAS**Verificado: Conforme: No cumple:

No conformidad:

Observación:

CONFORT SONORO**CONTROL DE LOS NIVELES SONOROS**Verificado: Conforme: No cumple:

No conformidad:

Observación:

ATMÓSFERA**CONTROL DE POLVO Y PARTÍCULAS**Verificado: Conforme: No cumple:

No conformidad:

Observación:

MANTENIMIENTO DE LA CALIDAD ATMOSFÉRICAVerificado: Conforme: No cumple:

No conformidad:

Observación:

RESIDUOS**GESTIÓN DE RESIDUOS**Verificado: Conforme: No cumple:

No conformidad:

Observación:

FAUNA, VEGETACIÓN, PAISAJE Y POBLACIÓN**PROTECCIÓN DE LA VEGETACIÓN EN ZONAS SENSIBLES**Verificado: Conforme: No cumple:

No conformidad:

Observación:

CONTROL DE LA AFECCIÓN A LA FAUNAVerificado: Conforme: No cumple:

No conformidad:

Observación:

PREVENCIÓN DE INCENDIOS

Verificado: Conforme: No cumple:

No conformidad:

Observación:

PROTECCIÓN ESPECÍFICA SOBRE EL PAISAJE

Verificado: Conforme: No cumple:

No conformidad:

Observación:

DESMANTELAMIENTO DE LAS INSTALACIONES TEMPORALES Y LIMPIEZA DE LA ZONA DE OBRA

Verificado: Conforme: No cumple:

No conformidad:

Observación:

PATRIMONIO

PROTECCIÓN DE PATRIMONIO PALEONTOLÓGICO E HISTÓRICO-ARQUEOLÓGICO

Verificado: Conforme: No cumple:

No conformidad:

Observación:

CENSO DE FAUNA

Nombre científico	Nombre común	Nº de individuos	Tipo de indicio
<i>Falco naumanni</i>	Cernícalo primilla	3	Observación directa
<i>Falco subbuteo</i>	Alcotán	1	Observación directa
<i>Serinus serinus</i>	Verdecillo	1	Observación directa

Otras fotografías



Imagen 1. SET Odón de Buen comenzando a vaciarse.

DATOS DE LA INSTALACIÓN**OBRA: Complejo eólico Gállego**

PROMOTOR: REPSOL

CONSTRUCTORES: COLLOSA

DIRECCIÓN FACULTATIVA: APPLUS

Responsable Ambiental de la Obra: Luis Ballesteros Sanz

Responsable Técnico de Medio Ambiente de la Contrata: Amado Parrado

FECHA: 14/08/2023

TRABAJOS REALIZADOS

NOTA:

Aquellos items que no presentan un check en la casilla de verificado, no han sido evaluados por no ser de aplicación la medida en el momento en que se realiza la visita.

SUELO**CONTROL DE LA DELIMITACIÓN MEDIANTE EL JALONAMIENTO DEL PERÍMETRO DE OBRA**Verificado: Conforme: No cumple:

No conformidad:

Observación:

CONTROL DE RETIRADA DE TIERRA VEGETAL PARA SU ACOPIO Y CONSERVACIÓNVerificado: Conforme: No cumple:

No conformidad:

Observación:

CONTROL DE PRESENCIA DE SOBRANTES DE EXCAVACIÓN EN LA TIERRA VEGETALVerificado: Conforme: No cumple:

No conformidad:

Observación:

HIDROLOGÍA**REDES DE DRENAJE Y CALIDAD DE AGUAS**Verificado: Conforme: No cumple:

No conformidad:

Observación:

CONFORT SONORO**CONTROL DE LOS NIVELES SONOROS**Verificado: Conforme: No cumple:

No conformidad:

Observación:

ATMÓSFERA**CONTROL DE POLVO Y PARTÍCULAS**Verificado: Conforme: No cumple:

No conformidad:

Observación:

MANTENIMIENTO DE LA CALIDAD ATMOSFÉRICAVerificado: Conforme: No cumple:

No conformidad:

Observación:

RESIDUOS**GESTIÓN DE RESIDUOS**Verificado: Conforme: No cumple:

No conformidad:

Observación:

FAUNA, VEGETACIÓN, PAISAJE Y POBLACIÓN**PROTECCIÓN DE LA VEGETACIÓN EN ZONAS SENSIBLES**Verificado: Conforme: No cumple:

No conformidad:

Observación:

CONTROL DE LA AFECCIÓN A LA FAUNAVerificado: Conforme: No cumple:

No conformidad:

Observación:

PREVENCIÓN DE INCENDIOS

Verificado: Conforme: No cumple:

No conformidad:

Observación:

PROTECCIÓN ESPECÍFICA SOBRE EL PAISAJE

Verificado: Conforme: No cumple:

No conformidad:

Observación:

DESMANTELAMIENTO DE LAS INSTALACIONES TEMPORALES Y LIMPIEZA DE LA ZONA DE OBRA

Verificado: Conforme: No cumple:

No conformidad:

Observación:

PATRIMONIO

PROTECCIÓN DE PATRIMONIO PALEONTOLÓGICO E HISTÓRICO-ARQUEOLÓGICO

Verificado: Conforme: No cumple:

No conformidad:

Observación:

CENSO DE FAUNA

Nombre científico	Nombre común	Nº de individuos	Tipo de indicio
<i>Galerida cristata</i>	Cogujada común	3	Observación directa
<i>Emberiza calandra</i>	Triguero	3	Observación directa
<i>Melanocorypha calandra</i>	Calandria	4	Observación directa
<i>Milvus migrans</i>	Milano negro	1	Observación directa

DATOS DE LA INSTALACIÓN**OBRA: Complejo eólico Gállego**

PROMOTOR: REPSOL

CONSTRUCTORES: TECINSA

DIRECCIÓN FACULTATIVA: APPLUS

Responsable Ambiental de la Obra: Luis Ballesteros Sanz

Responsable Técnico de Medio Ambiente de la Contrata: Marco Antonio García

FECHA: 22/08/2023

TRABAJOS REALIZADOS

NOTA:

Aquellos items que no presentan un check en la casilla de verificado, no han sido evaluados por no ser de aplicación la medida en el momento en que se realiza la visita.

SUELO**CONTROL DE LA DELIMITACIÓN MEDIANTE EL JALONAMIENTO DEL PERÍMETRO DE OBRA**Verificado: Conforme: No cumple:

No conformidad:

Observación:

CONTROL DE RETIRADA DE TIERRA VEGETAL PARA SU ACOPIO Y CONSERVACIÓNVerificado: Conforme: No cumple:

No conformidad:

Observación:

CONTROL DE PRESENCIA DE SOBANTES DE EXCAVACIÓN EN LA TIERRA VEGETALVerificado: Conforme: No cumple:

No conformidad:

Observación:

HIDROLOGÍA**REDES DE DRENAJE Y CALIDAD DE AGUAS**Verificado: Conforme: No cumple:

No conformidad:

Observación:

CONFORT SONORO

CONTROL DE LOS NIVELES SONOROS

Verificado: Conforme: No cumple:

No conformidad:

Observación:

ATMÓSFERA

CONTROL DE POLVO Y PARTÍCULAS

Verificado: Conforme: No cumple:

No conformidad:

Observación:

MANTENIMIENTO DE LA CALIDAD ATMOSFÉRICA

Verificado: Conforme: No cumple:

No conformidad:

Observación:

RESIDUOS

GESTIÓN DE RESIDUOS

Verificado: Conforme: No cumple:

No conformidad:

Observación:

FAUNA, VEGETACIÓN, PAISAJE Y POBLACIÓN

PROTECCIÓN DE LA VEGETACIÓN EN ZONAS SENSIBLES

Verificado: Conforme: No cumple:

No conformidad:

Observación:

CONTROL DE LA AFECCIÓN A LA FAUNA

Verificado: Conforme: No cumple:

No conformidad:

Observación:

PREVENCIÓN DE INCENDIOS

Verificado: Conforme: No cumple:

No conformidad:

Observación:

PROTECCIÓN ESPECÍFICA SOBRE EL PAISAJE

Verificado: Conforme: No cumple:

No conformidad:

Observación:

DESMANTELAMIENTO DE LAS INSTALACIONES TEMPORALES Y LIMPIEZA DE LA ZONA DE OBRA

Verificado: Conforme: No cumple:

No conformidad:

Observación:

PATRIMONIO

PROTECCIÓN DE PATRIMONIO PALEONTOLÓGICO E HISTÓRICO-ARQUEOLÓGICO

Verificado: Conforme: No cumple:

No conformidad:

Observación:

CENSO DE FAUNA

Nombre científico	Nombre común	Nº de individuos	Tipo de indicio
<i>Melanocorypha calandra</i>	Calandria	4	Observación directa

DATOS DE LA INSTALACIÓN**OBRA: Complejo eólico Gállego**

PROMOTOR: REPSOL

CONSTRUCTORES: TECINSA

DIRECCIÓN FACULTATIVA: APPLUS

Responsable Ambiental de la Obra: Luis Ballesteros Sanz

Responsable Técnico de Medio Ambiente de la Contrata: Marco Antonio García

FECHA: 29/08/2023

TRABAJOS REALIZADOS

NOTA:

Aquellos items que no presentan un check en la casilla de verificado, no han sido evaluados por no ser de aplicación la medida en el momento en que se realiza la visita.

SUELO**CONTROL DE LA DELIMITACIÓN MEDIANTE EL JALONAMIENTO DEL PERÍMETRO DE OBRA**Verificado: Conforme: No cumple:

No conformidad:

Observación:

CONTROL DE RETIRADA DE TIERRA VEGETAL PARA SU ACOPIO Y CONSERVACIÓNVerificado: Conforme: No cumple:

No conformidad:

Observación:

CONTROL DE PRESENCIA DE SOBANTES DE EXCAVACIÓN EN LA TIERRA VEGETALVerificado: Conforme: No cumple:

No conformidad:

Observación:

HIDROLOGÍA**REDES DE DRENAJE Y CALIDAD DE AGUAS**Verificado: Conforme: No cumple:

No conformidad:

Observación:

CONFORT SONORO**CONTROL DE LOS NIVELES SONOROS**Verificado: Conforme: No cumple:

No conformidad:

Observación:

ATMÓSFERA**CONTROL DE POLVO Y PARTÍCULAS**Verificado: Conforme: No cumple:

No conformidad:

Observación:

MANTENIMIENTO DE LA CALIDAD ATMOSFÉRICAVerificado: Conforme: No cumple:

No conformidad:

Observación:

RESIDUOS**GESTIÓN DE RESIDUOS**Verificado: Conforme: No cumple:

No conformidad:

Observación:

FAUNA, VEGETACIÓN, PAISAJE Y POBLACIÓN**PROTECCIÓN DE LA VEGETACIÓN EN ZONAS SENSIBLES**Verificado: Conforme: No cumple:

No conformidad:

Observación:

CONTROL DE LA AFECCIÓN A LA FAUNAVerificado: Conforme: No cumple:

No conformidad:

Observación:

PREVENCIÓN DE INCENDIOS

Verificado: Conforme: No cumple:

No conformidad:

Observación:

PROTECCIÓN ESPECÍFICA SOBRE EL PAISAJE

Verificado: Conforme: No cumple:

No conformidad:

Observación:

DESMANTELAMIENTO DE LAS INSTALACIONES TEMPORALES Y LIMPIEZA DE LA ZONA DE OBRA

Verificado: Conforme: No cumple:

No conformidad:

Observación:

PATRIMONIO

PROTECCIÓN DE PATRIMONIO PALEONTOLÓGICO E HISTÓRICO-ARQUEOLÓGICO

Verificado: Conforme: No cumple:

No conformidad:

Observación:

CENSO DE FAUNA

Nombre científico	Nombre común	Nº de individuos	Tipo de indicio
<i>Galerida cristata</i>	Cogujada común	2	Observación directa
<i>Alauda arvensis</i>	Alondra común	2	Observación directa
<i>Falco naumanni</i>	Cernícalo primilla	2	Observación directa
<i>Circus pygargus</i>	Aguilucho cenizo	1	Observación directa

DATOS DE LA INSTALACIÓN**OBRA: Complejo eólico Gállego**

PROMOTOR: REPSOL

CONSTRUCTORES: TECINSA

DIRECCIÓN FACULTATIVA: APPLUS

Responsable Ambiental de la Obra: Luis Ballesteros Sanz

Responsable Técnico de Medio Ambiente de la Contrata: Marco Antonio García

FECHA: 04/09/2023

TRABAJOS REALIZADOS

NOTA:

Aquellos items que no presentan un check en la casilla de verificado, no han sido evaluados por no ser de aplicación la medida en el momento en que se realiza la visita.

SUELO**CONTROL DE LA DELIMITACIÓN MEDIANTE EL JALONAMIENTO DEL PERÍMETRO DE OBRA**Verificado: Conforme: No cumple:

No conformidad:

Observación:

CONTROL DE RETIRADA DE TIERRA VEGETAL PARA SU ACOPIO Y CONSERVACIÓNVerificado: Conforme: No cumple:

No conformidad:

Observación:

CONTROL DE PRESENCIA DE SOBANTES DE EXCAVACIÓN EN LA TIERRA VEGETALVerificado: Conforme: No cumple:

No conformidad:

Observación:

HIDROLOGÍA**REDES DE DRENAJE Y CALIDAD DE AGUAS**Verificado: Conforme: No cumple:

No conformidad:

Observación:

CONFORT SONORO**CONTROL DE LOS NIVELES SONOROS**Verificado: Conforme: No cumple:

No conformidad:

Observación:

ATMÓSFERA**CONTROL DE POLVO Y PARTÍCULAS**Verificado: Conforme: No cumple:

No conformidad:

Observación:

MANTENIMIENTO DE LA CALIDAD ATMOSFÉRICAVerificado: Conforme: No cumple:

No conformidad:

Observación:

RESIDUOS**GESTIÓN DE RESIDUOS**Verificado: Conforme: No cumple:

No conformidad:

Observación:

FAUNA, VEGETACIÓN, PAISAJE Y POBLACIÓN**PROTECCIÓN DE LA VEGETACIÓN EN ZONAS SENSIBLES**Verificado: Conforme: No cumple:

No conformidad:

Observación:

CONTROL DE LA AFECCIÓN A LA FAUNAVerificado: Conforme: No cumple:

No conformidad:

Observación:

PREVENCIÓN DE INCENDIOSVerificado: Conforme: No cumple:

No conformidad:

Observación:

PROTECCIÓN ESPECÍFICA SOBRE EL PAISAJEVerificado: Conforme: No cumple:

No conformidad:

Observación:

DESMANTELAMIENTO DE LAS INSTALACIONES TEMPORALES Y LIMPIEZA DE LA ZONA DE OBRAVerificado: Conforme: No cumple:

No conformidad:

Observación:

PATRIMONIO**PROTECCIÓN DE PATRIMONIO PALEONTOLÓGICO E HISTÓRICO-ARQUEOLÓGICO**Verificado: Conforme: No cumple:

No conformidad:

Observación:

CENSO DE FAUNA

Nombre científico	Nombre común	Nº de individuos	Tipo de indicio
<i>Galerida cristata</i>	Cogujada común	4	Observación directa
<i>Linaria cannabina</i>	Pardillo común	7	Observación directa
<i>Pyrrhocorax pyrrhocorax</i>	Chova piquirroja	1	Observación directa
<i>Circus aeruginosus</i>	Aguilucho lagunero	1	Observación directa
<i>Alauda arvensis</i>	Alondra común	4	Observación directa
<i>Columba palumbus</i>	Paloma torcaz	3	Observación directa

DATOS DE LA INSTALACIÓN

OBRA: Complejo eólico Gállego set

PROMOTOR: REPSOL

CONSTRUCTORES: TECINSA

DIRECCIÓN FACULTATIVA: APPLUS

Responsable Ambiental de la Obra: Jose Maria Rodriguez

Responsable Técnico de Medio Ambiente de la Contrata: Marco Antonio García

FECHA: 13/09/2023

TRABAJOS REALIZADOS

NOTA:

Aquellos items que no presentan un check en la casilla de verificado, no han sido evaluados por no ser de aplicación la medida en el momento en que se realiza la visita.

SUELO

CONTROL DE LA DELIMITACIÓN MEDIANTE EL JALONAMIENTO DEL PERÍMETRO DE OBRA

Verificado: Conforme: No cumple:

No conformidad:

Observación:

CONTROL DE RETIRADA DE TIERRA VEGETAL PARA SU ACOPIO Y CONSERVACIÓN

Verificado: Conforme: No cumple:

No conformidad:

Observación:

CONTROL DE PRESENCIA DE SOBANTES DE EXCAVACIÓN EN LA TIERRA VEGETAL

Verificado: Conforme: No cumple:

No conformidad:

Observación:

HIDROLOGÍA

REDES DE DRENAJE Y CALIDAD DE AGUAS

Verificado: Conforme: No cumple:

No conformidad:

Observación:

CONFORT SONORO

CONTROL DE LOS NIVELES SONOROS

Verificado: Conforme: No cumple:

No conformidad:

Observación:

ATMÓSFERA

CONTROL DE POLVO Y PARTÍCULAS

Verificado: Conforme: No cumple:

No conformidad:

Observación:

MANTENIMIENTO DE LA CALIDAD ATMOSFÉRICA

Verificado: Conforme: No cumple:

No conformidad:

Observación:

RESIDUOS

GESTIÓN DE RESIDUOS

Verificado: Conforme: No cumple:

No conformidad:

Observación:

FAUNA, VEGETACIÓN, PAISAJE Y POBLACIÓN

PROTECCIÓN DE LA VEGETACIÓN EN ZONAS SENSIBLES

Verificado: Conforme: No cumple:

No conformidad:

Observación:

CONTROL DE LA AFECCIÓN A LA FAUNA

Verificado: Conforme: No cumple:

No conformidad:

Observación:

PREVENCIÓN DE INCENDIOS

Verificado: Conforme: No cumple:

No conformidad:

Observación:

PROTECCIÓN ESPECÍFICA SOBRE EL PAISAJEVerificado: Conforme: No cumple:

No conformidad:

Observación:

DESMANTELAMIENTO DE LAS INSTALACIONES TEMPORALES Y LIMPIEZA DE LA ZONA DE OBRAVerificado: Conforme: No cumple:

No conformidad:

Observación:

PATRIMONIO**PROTECCIÓN DE PATRIMONIO PALEONTOLÓGICO E HISTÓRICO-ARQUEOLÓGICO**Verificado: Conforme: No cumple:

No conformidad:

Observación:

CENSO DE FAUNA

Nombre científico	Nombre común	Nº de individuos	Tipo de indicio
<i>Delichon urbicum</i>	Avión común	6	Observación directa
<i>Falco tinnunculus</i>	Cernícalo vulgar	2	Observación directa
<i>Serinus serinus</i>	Verdecillo	4	Observación directa
<i>Hirundo rustica</i>	Golondrina común	6	Observación directa
<i>Carduelis carduelis</i>	Jilguero	6	Observación directa
<i>Columba palumbus</i>	Paloma torcaz	6	Observación directa
<i>Alauda arvensis</i>	Alondra común	8	Observación directa
<i>Galerida theklae</i>	Cogujada montesina	4	Observación directa

No conformidad - Fotografías**Observaciones – Fotografías****Otras fotografías**

Avances en Lat

Otras fotografías

DATOS DE LA INSTALACIÓN**OBRA: Complejo eólico Gállego**

PROMOTOR: REPSOL

CONSTRUCTORES: TECINSA

DIRECCIÓN FACULTATIVA: APPLUS

Responsable Ambiental de la Obra: Luis Ballesteros Sanz

Responsable Técnico de Medio Ambiente de la Contrata: Marco Antonio García

FECHA: 22/09/2023

TRABAJOS REALIZADOS

NOTA:

Aquellos items que no presentan un check en la casilla de verificado, no han sido evaluados por no ser de aplicación la medida en el momento en que se realiza la visita.

SUELO**CONTROL DE LA DELIMITACIÓN MEDIANTE EL JALONAMIENTO DEL PERÍMETRO DE OBRA**Verificado: Conforme: No cumple:

No conformidad:

Observación:

CONTROL DE RETIRADA DE TIERRA VEGETAL PARA SU ACOPIO Y CONSERVACIÓNVerificado: Conforme: No cumple:

No conformidad:

Observación:

CONTROL DE PRESENCIA DE SOBANTES DE EXCAVACIÓN EN LA TIERRA VEGETALVerificado: Conforme: No cumple:

No conformidad:

Observación:

HIDROLOGÍA**REDES DE DRENAJE Y CALIDAD DE AGUAS**Verificado: Conforme: No cumple:

No conformidad:

Observación:

CONFORT SONORO**CONTROL DE LOS NIVELES SONOROS**Verificado: Conforme: No cumple:

No conformidad:

Observación:

ATMÓSFERA**CONTROL DE POLVO Y PARTÍCULAS**Verificado: Conforme: No cumple:

No conformidad:

Observación:

MANTENIMIENTO DE LA CALIDAD ATMOSFÉRICAVerificado: Conforme: No cumple:

No conformidad:

Observación:

RESIDUOS**GESTIÓN DE RESIDUOS**Verificado: Conforme: No cumple:

No conformidad:

Observación:

FAUNA, VEGETACIÓN, PAISAJE Y POBLACIÓN**PROTECCIÓN DE LA VEGETACIÓN EN ZONAS SENSIBLES**Verificado: Conforme: No cumple:

No conformidad:

Observación:

CONTROL DE LA AFECCIÓN A LA FAUNAVerificado: Conforme: No cumple:

No conformidad:

Observación:

PREVENCIÓN DE INCENDIOS

Verificado: Conforme: No cumple:

No conformidad:

Observación:

PROTECCIÓN ESPECÍFICA SOBRE EL PAISAJE

Verificado: Conforme: No cumple:

No conformidad:

Observación:

DESMANTELAMIENTO DE LAS INSTALACIONES TEMPORALES Y LIMPIEZA DE LA ZONA DE OBRA

Verificado: Conforme: No cumple:

No conformidad:

Observación:

PATRIMONIO

PROTECCIÓN DE PATRIMONIO PALEONTOLÓGICO E HISTÓRICO-ARQUEOLÓGICO

Verificado: Conforme: No cumple:

No conformidad:

Observación:

CENSO DE FAUNA

Nombre científico	Nombre común	Nº de individuos	Tipo de indicio
<i>Milvus milvus</i>	Milano real	2	Observación directa
<i>Falco naumanni</i>	Cernícalo primilla	2	Observación directa
<i>Falco naumanni</i>	Cernícalo primilla	9	Observación directa
<i>Hirundo rustica</i>	Golondrina común	15	Observación directa
<i>Galerida cristata</i>	Cogujada común	4	Observación directa

DATOS DE LA INSTALACIÓN**OBRA: Complejo eólico Gállego**

PROMOTOR: REPSOL

CONSTRUCTORES: TECINSA

DIRECCIÓN FACULTATIVA: APPLUS

Responsable Ambiental de la Obra: Luis Ballesteros Sanz

Responsable Técnico de Medio Ambiente de la Contrata: Marco Antonio García

FECHA: 25/09/2023

TRABAJOS REALIZADOS

NOTA:

Aquellos items que no presentan un check en la casilla de verificado, no han sido evaluados por no ser de aplicación la medida en el momento en que se realiza la visita.

SUELO**CONTROL DE LA DELIMITACIÓN MEDIANTE EL JALONAMIENTO DEL PERÍMETRO DE OBRA**Verificado: Conforme: No cumple:

No conformidad:

Observación:

CONTROL DE RETIRADA DE TIERRA VEGETAL PARA SU ACOPIO Y CONSERVACIÓNVerificado: Conforme: No cumple:

No conformidad:

Observación:

CONTROL DE PRESENCIA DE SOBANTES DE EXCAVACIÓN EN LA TIERRA VEGETALVerificado: Conforme: No cumple:

No conformidad:

Observación:

HIDROLOGÍA**REDES DE DRENAJE Y CALIDAD DE AGUAS**Verificado: Conforme: No cumple:

No conformidad:

Observación:

CONFORT SONORO**CONTROL DE LOS NIVELES SONOROS**Verificado: Conforme: No cumple:

No conformidad:

Observación:

ATMÓSFERA**CONTROL DE POLVO Y PARTÍCULAS**Verificado: Conforme: No cumple:

No conformidad:

Observación:

MANTENIMIENTO DE LA CALIDAD ATMOSFÉRICAVerificado: Conforme: No cumple:

No conformidad:

Observación:

RESIDUOS**GESTIÓN DE RESIDUOS**Verificado: Conforme: No cumple:

No conformidad:

Observación:

FAUNA, VEGETACIÓN, PAISAJE Y POBLACIÓN**PROTECCIÓN DE LA VEGETACIÓN EN ZONAS SENSIBLES**Verificado: Conforme: No cumple:

No conformidad:

Observación:

CONTROL DE LA AFECCIÓN A LA FAUNAVerificado: Conforme: No cumple:

No conformidad:

Observación:

PREVENCIÓN DE INCENDIOS

Verificado: Conforme: No cumple:

No conformidad:

Observación:

PROTECCIÓN ESPECÍFICA SOBRE EL PAISAJE

Verificado: Conforme: No cumple:

No conformidad:

Observación:

DESMANTELAMIENTO DE LAS INSTALACIONES TEMPORALES Y LIMPIEZA DE LA ZONA DE OBRA

Verificado: Conforme: No cumple:

No conformidad:

Observación:

PATRIMONIO

PROTECCIÓN DE PATRIMONIO PALEONTOLÓGICO E HISTÓRICO-ARQUEOLÓGICO

Verificado: Conforme: No cumple:

No conformidad:

Observación:

CENSO DE FAUNA

Nombre científico	Nombre común	Nº de individuos	Tipo de indicio
<i>Hirundo rustica</i>	Golondrina común	14	Observación directa
<i>Emberiza calandra</i>	Triguero	4	Observación directa
<i>Falco tinnunculus</i>	Cernícalo vulgar	1	Observación directa

DATOS DE LA INSTALACIÓN**OBRA: Complejo eólico Gállego**

PROMOTOR: REPSOL

CONSTRUCTORES: TECINSA

DIRECCIÓN FACULTATIVA: APPLUS

Responsable Ambiental de la Obra: Luis Ballesteros Sanz

Responsable Técnico de Medio Ambiente de la Contrata: Marco Antonio García

FECHA: 25/09/2023

TRABAJOS REALIZADOS

NOTA:

Aquellos items que no presentan un check en la casilla de verificado, no han sido evaluados por no ser de aplicación la medida en el momento en que se realiza la visita.

SUELO**CONTROL DE LA DELIMITACIÓN MEDIANTE EL JALONAMIENTO DEL PERÍMETRO DE OBRA**Verificado: Conforme: No cumple:

No conformidad:

Observación:

CONTROL DE RETIRADA DE TIERRA VEGETAL PARA SU ACOPIO Y CONSERVACIÓNVerificado: Conforme: No cumple:

No conformidad:

Observación:

CONTROL DE PRESENCIA DE SOBANTES DE EXCAVACIÓN EN LA TIERRA VEGETALVerificado: Conforme: No cumple:

No conformidad:

Observación:

HIDROLOGÍA**REDES DE DRENAJE Y CALIDAD DE AGUAS**Verificado: Conforme: No cumple:

No conformidad:

Observación:

CONFORT SONORO**CONTROL DE LOS NIVELES SONOROS**Verificado: Conforme: No cumple:

No conformidad:

Observación:

ATMÓSFERA**CONTROL DE POLVO Y PARTÍCULAS**Verificado: Conforme: No cumple:

No conformidad:

Observación:

MANTENIMIENTO DE LA CALIDAD ATMOSFÉRICAVerificado: Conforme: No cumple:

No conformidad:

Observación:

RESIDUOS**GESTIÓN DE RESIDUOS**Verificado: Conforme: No cumple:

No conformidad:

Observación:

FAUNA, VEGETACIÓN, PAISAJE Y POBLACIÓN**PROTECCIÓN DE LA VEGETACIÓN EN ZONAS SENSIBLES**Verificado: Conforme: No cumple:

No conformidad:

Observación:

CONTROL DE LA AFECCIÓN A LA FAUNAVerificado: Conforme: No cumple:

No conformidad:

Observación:

PREVENCIÓN DE INCENDIOSVerificado: Conforme: No cumple:

No conformidad:

Observación:

PROTECCIÓN ESPECÍFICA SOBRE EL PAISAJEVerificado: Conforme: No cumple:

No conformidad:

Observación:

DESMANTELAMIENTO DE LAS INSTALACIONES TEMPORALES Y LIMPIEZA DE LA ZONA DE OBRAVerificado: Conforme: No cumple:

No conformidad:

Observación:

PATRIMONIO**PROTECCIÓN DE PATRIMONIO PALEONTOLÓGICO E HISTÓRICO-ARQUEOLÓGICO**Verificado: Conforme: No cumple:

No conformidad:

Observación:

CENSO DE FAUNA

Nombre científico	Nombre común	Nº de individuos	Tipo de indicio
<i>Emberiza calandra</i>	Triguero	5	Observación directa
<i>Galerida cristata</i>	Cogujada común	4	Observación directa
<i>Oenanthe oenanthe</i>	Collalba gris	1	Observación directa

DATOS DE LA INSTALACIÓN**OBRA: Complejo eólico Gállego**

PROMOTOR: REPSOL

CONSTRUCTORES: TECINSA

DIRECCIÓN FACULTATIVA: APPLUS

Responsable Ambiental de la Obra: Luis Ballesteros Sanz

Responsable Técnico de Medio Ambiente de la Contrata: Marco Antonio García

FECHA: 02/10/2023

TRABAJOS REALIZADOS

NOTA:

Aquellos items que no presentan un check en la casilla de verificado, no han sido evaluados por no ser de aplicación la medida en el momento en que se realiza la visita.

SUELO**CONTROL DE LA DELIMITACIÓN MEDIANTE EL JALONAMIENTO DEL PERÍMETRO DE OBRA**Verificado: Conforme: No cumple:

No conformidad:

Observación:

CONTROL DE RETIRADA DE TIERRA VEGETAL PARA SU ACOPIO Y CONSERVACIÓNVerificado: Conforme: No cumple:

No conformidad:

Observación:

CONTROL DE PRESENCIA DE SOBANTES DE EXCAVACIÓN EN LA TIERRA VEGETALVerificado: Conforme: No cumple:

No conformidad:

Observación:

HIDROLOGÍA**REDES DE DRENAJE Y CALIDAD DE AGUAS**Verificado: Conforme: No cumple:

No conformidad:

Observación:

CONFORT SONORO**CONTROL DE LOS NIVELES SONOROS**Verificado: Conforme: No cumple:

No conformidad:

Observación:

ATMÓSFERA**CONTROL DE POLVO Y PARTÍCULAS**Verificado: Conforme: No cumple:

No conformidad:

Observación:

MANTENIMIENTO DE LA CALIDAD ATMOSFÉRICAVerificado: Conforme: No cumple:

No conformidad:

Observación:

RESIDUOS**GESTIÓN DE RESIDUOS**Verificado: Conforme: No cumple:

No conformidad:

Observación:

FAUNA, VEGETACIÓN, PAISAJE Y POBLACIÓN**PROTECCIÓN DE LA VEGETACIÓN EN ZONAS SENSIBLES**Verificado: Conforme: No cumple:

No conformidad:

Observación:

CONTROL DE LA AFECCIÓN A LA FAUNAVerificado: Conforme: No cumple:

No conformidad:

Observación:

PREVENCIÓN DE INCENDIOSVerificado: Conforme: No cumple:

No conformidad:

Observación:

PROTECCIÓN ESPECÍFICA SOBRE EL PAISAJEVerificado: Conforme: No cumple:

No conformidad:

Observación:

DESMANTELAMIENTO DE LAS INSTALACIONES TEMPORALES Y LIMPIEZA DE LA ZONA DE OBRAVerificado: Conforme: No cumple:

No conformidad:

Observación:

PATRIMONIO**PROTECCIÓN DE PATRIMONIO PALEONTOLÓGICO E HISTÓRICO-ARQUEOLÓGICO**Verificado: Conforme: No cumple:

No conformidad:

Observación:

CENSO DE FAUNA

Nombre científico	Nombre común	Nº de individuos	Tipo de indicio
<i>Emberiza calandra</i>	Triguero	5	Observación directa
<i>Galerida cristata</i>	Cogujada común	7	Observación directa
<i>Oenanthe oenanthe</i>	Collalba gris	1	Observación directa
<i>Gyps fulvus</i>	Buitre leonado	5	Observación directa
<i>Falco tinnunculus</i>	Cernícalo vulgar	1	Observación directa
<i>Hirundo rustica</i>	Golondrina común	5	Observación directa

DATOS DE LA INSTALACIÓN**OBRA: LAY y SET Odón de Buen**

PROMOTOR: REPSOL

CONSTRUCTORES: TECINSA

DIRECCIÓN FACULTATIVA: APPLUS

Responsable Ambiental de la Obra: Luis Ballesteros Sanz

Responsable Técnico de Medio Ambiente de la Contrata: Marco Antonio García

FECHA: 10/10/2023

TRABAJOS REALIZADOS

NOTA:

Aquellos items que no presentan un check en la casilla de verificado, no han sido evaluados por no ser de aplicación la medida en el momento en que se realiza la visita.

SUELO**CONTROL DE LA DELIMITACIÓN MEDIANTE EL JALONAMIENTO DEL PERÍMETRO DE OBRA**Verificado: Conforme: No cumple:

No conformidad:

Observación:

CONTROL DE RETIRADA DE TIERRA VEGETAL PARA SU ACOPIO Y CONSERVACIÓNVerificado: Conforme: No cumple:

No conformidad:

Observación:

CONTROL DE PRESENCIA DE SOBRES DE EXCAVACIÓN EN LA TIERRA VEGETALVerificado: Conforme: No cumple:

No conformidad:

Observación:

HIDROLOGÍA**REDES DE DRENAJE Y CALIDAD DE AGUAS**Verificado: Conforme: No cumple:

No conformidad:

Observación:

CONFORT SONORO

CONTROL DE LOS NIVELES SONOROS

Verificado: Conforme: No cumple:

No conformidad:

Observación:

ATMÓSFERA

CONTROL DE POLVO Y PARTÍCULAS

Verificado: Conforme: No cumple:

No conformidad:

Observación:

MANTENIMIENTO DE LA CALIDAD ATMOSFÉRICA

Verificado: Conforme: No cumple:

No conformidad:

Observación:

RESIDUOS

GESTIÓN DE RESIDUOS

Verificado: Conforme: No cumple:

No conformidad:

Observación:

FAUNA, VEGETACIÓN, PAISAJE Y POBLACIÓN

PROTECCIÓN DE LA VEGETACIÓN EN ZONAS SENSIBLES

Verificado: Conforme: No cumple:

No conformidad:

Observación:

CONTROL DE LA AFECCIÓN A LA FAUNA

Verificado: Conforme: No cumple:

No conformidad:

Observación:

PREVENCIÓN DE INCENDIOSVerificado: Conforme: No cumple:

No conformidad:

Observación:

PROTECCIÓN ESPECÍFICA SOBRE EL PAISAJEVerificado: Conforme: No cumple:

No conformidad:

Observación:

DESMANTELAMIENTO DE LAS INSTALACIONES TEMPORALES Y LIMPIEZA DE LA ZONA DE OBRAVerificado: Conforme: No cumple:

No conformidad:

Observación:

PATRIMONIO**PROTECCIÓN DE PATRIMONIO PALEONTOLÓGICO E HISTÓRICO-ARQUEOLÓGICO**Verificado: Conforme: No cumple:

No conformidad:

Observación:

CENSO DE FAUNA

Nombre científico	Nombre común	Nº de individuos	Tipo de indicio
<i>Emberiza calandra</i>	Triguero	7	Observación directa
<i>Galerida cristata</i>	Cogujada común	4	Observación directa
<i>Falco tinnunculus</i>	Cernícalo vulgar	1	Observación directa
<i>Hirundo rustica</i>	Golondrina común	10	Observación directa

DATOS DE LA INSTALACIÓN

OBRA: Complejo eólico Gállego
 PROMOTOR: REPSOL
 CONSTRUCTORES: TECINSA
 DIRECCIÓN FACULTATIVA: APPLUS
 Responsable Ambiental de la Obra: Luis Ballesteros Sanz
 Responsable Técnico de Medio Ambiente de la Contrata: Marco Antonio García
 FECHA: 19/10/2023

TRABAJOS REALIZADOS

NOTA:
 Aquellos items que no presentan un check en la casilla de verificado, no han sido evaluados por no ser de aplicación la medida en el momento en que se realiza la visita.

SUELO

CONTROL DE LA DELIMITACIÓN MEDIANTE EL JALONAMIENTO DEL PERÍMETRO DE OBRA

Verificado: Conforme: No cumple:
 No conformidad:

Observación:

CONTROL DE RETIRADA DE TIERRA VEGETAL PARA SU ACOPIO Y CONSERVACIÓN

Verificado: Conforme: No cumple:
 No conformidad:

Observación:

CONTROL DE PRESENCIA DE SOBANTES DE EXCAVACIÓN EN LA TIERRA VEGETAL

Verificado: Conforme: No cumple:
 No conformidad:

Observación:

HIDROLOGÍA

REDES DE DRENAJE Y CALIDAD DE AGUAS

Verificado: Conforme: No cumple:
 No conformidad:

Observación:

CONFORT SONORO**CONTROL DE LOS NIVELES SONOROS**Verificado: Conforme: No cumple:

No conformidad:

Observación:

ATMÓSFERA**CONTROL DE POLVO Y PARTÍCULAS**Verificado: Conforme: No cumple:

No conformidad:

Observación:

MANTENIMIENTO DE LA CALIDAD ATMOSFÉRICAVerificado: Conforme: No cumple:

No conformidad:

Observación:

RESIDUOS**GESTIÓN DE RESIDUOS**Verificado: Conforme: No cumple:

No conformidad:

Observación:

FAUNA, VEGETACIÓN, PAISAJE Y POBLACIÓN**PROTECCIÓN DE LA VEGETACIÓN EN ZONAS SENSIBLES**Verificado: Conforme: No cumple:

No conformidad:

Observación:

CONTROL DE LA AFECCIÓN A LA FAUNAVerificado: Conforme: No cumple:

No conformidad:

Observación:

PREVENCIÓN DE INCENDIOS

Verificado: Conforme: No cumple:

No conformidad:

Observación:

PROTECCIÓN ESPECÍFICA SOBRE EL PAISAJE

Verificado: Conforme: No cumple:

No conformidad:

Observación:

DESMANTELAMIENTO DE LAS INSTALACIONES TEMPORALES Y LIMPIEZA DE LA ZONA DE OBRA

Verificado: Conforme: No cumple:

No conformidad:

Observación:

PATRIMONIO

PROTECCIÓN DE PATRIMONIO PALEONTOLÓGICO E HISTÓRICO-ARQUEOLÓGICO

Verificado: Conforme: No cumple:

No conformidad:

Observación:

CENSO DE FAUNA

Nombre científico	Nombre común	Nº de individuos	Tipo de indicio
<i>Galerida cristata</i>	Cogujada común	2	Observación directa
<i>Sturnus unicolor</i>	Estornino negro	5	Observación directa

DATOS DE LA INSTALACIÓN**OBRA: SET y LAT Odón de Buén**

PROMOTOR: REPSOL

CONSTRUCTORES: TECINSA

DIRECCIÓN FACULTATIVA: APPLUS

Responsable Ambiental de la Obra: Luis Ballesteros Sanz

Responsable Técnico de Medio Ambiente de la Contrata: Marco Antonio García

FECHA: 26/10/2023

TRABAJOS REALIZADOS

NOTA:

Aquellos items que no presentan un check en la casilla de verificado, no han sido evaluados por no ser de aplicación la medida en el momento en que se realiza la visita.

SUELO**CONTROL DE LA DELIMITACIÓN MEDIANTE EL JALONAMIENTO DEL PERÍMETRO DE OBRA**Verificado: Conforme: No cumple:

No conformidad:

Observación:

CONTROL DE RETIRADA DE TIERRA VEGETAL PARA SU ACOPIO Y CONSERVACIÓNVerificado: Conforme: No cumple:

No conformidad:

Observación:

CONTROL DE PRESENCIA DE SOBANTES DE EXCAVACIÓN EN LA TIERRA VEGETALVerificado: Conforme: No cumple:

No conformidad:

Observación:

HIDROLOGÍA**REDES DE DRENAJE Y CALIDAD DE AGUAS**Verificado: Conforme: No cumple:

No conformidad:

Observación:

CONFORT SONORO**CONTROL DE LOS NIVELES SONOROS**Verificado: Conforme: No cumple:

No conformidad:

Observación:

ATMÓSFERA**CONTROL DE POLVO Y PARTÍCULAS**Verificado: Conforme: No cumple:

No conformidad:

Observación:

MANTENIMIENTO DE LA CALIDAD ATMOSFÉRICAVerificado: Conforme: No cumple:

No conformidad:

Observación:

RESIDUOS**GESTIÓN DE RESIDUOS**Verificado: Conforme: No cumple:

No conformidad:

Observación:

FAUNA, VEGETACIÓN, PAISAJE Y POBLACIÓN**PROTECCIÓN DE LA VEGETACIÓN EN ZONAS SENSIBLES**Verificado: Conforme: No cumple:

No conformidad:

Observación:

CONTROL DE LA AFECCIÓN A LA FAUNAVerificado: Conforme: No cumple:

No conformidad:

Observación:

PREVENCIÓN DE INCENDIOS

Verificado: Conforme: No cumple:

No conformidad:

Observación:

PROTECCIÓN ESPECÍFICA SOBRE EL PAISAJE

Verificado: Conforme: No cumple:

No conformidad:

Observación:

DESMANTELAMIENTO DE LAS INSTALACIONES TEMPORALES Y LIMPIEZA DE LA ZONA DE OBRA

Verificado: Conforme: No cumple:

No conformidad:

Observación:

PATRIMONIO

PROTECCIÓN DE PATRIMONIO PALEONTOLÓGICO E HISTÓRICO-ARQUEOLÓGICO

Verificado: Conforme: No cumple:

No conformidad:

Observación:

CENSO DE FAUNA

Nombre científico	Nombre común	Nº de individuos	Tipo de indicio
<i>Galerida cristata</i>	Cogujada común	3	Observación directa
<i>Motacilla alba</i>	Lavandera blanca	8	Observación directa

DATOS DE LA INSTALACIÓN

OBRA: SET y LAT Odón de Buen

PROMOTOR: REPSOL

CONSTRUCTORES: TECINSA

DIRECCIÓN FACULTATIVA: APPLUS

Responsable Ambiental de la Obra: Luis Ballesteros Sanz

Responsable Técnico de Medio Ambiente de la Contrata: Marco Antonio García

FECHA: 02/11/2023

TRABAJOS REALIZADOS

NOTA:

Aquellos items que no presentan un check en la casilla de verificado, no han sido evaluados por no ser de aplicación la medida en el momento en que se realiza la visita.

SUELO

CONTROL DE LA DELIMITACIÓN MEDIANTE EL JALONAMIENTO DEL PERÍMETRO DE OBRA

Verificado: Conforme: No cumple:

No conformidad:

Observación:

CONTROL DE RETIRADA DE TIERRA VEGETAL PARA SU ACOPIO Y CONSERVACIÓN

Verificado: Conforme: No cumple:

No conformidad:

Observación:

CONTROL DE PRESENCIA DE SOBRANTES DE EXCAVACIÓN EN LA TIERRA VEGETAL

Verificado: Conforme: No cumple:

No conformidad:

Observación:

HIDROLOGÍA

REDES DE DRENAJE Y CALIDAD DE AGUAS

Verificado: Conforme: No cumple:

No conformidad:

Observación:

CONFORT SONORO**CONTROL DE LOS NIVELES SONOROS**Verificado: Conforme: No cumple:

No conformidad:

Observación:

ATMÓSFERA**CONTROL DE POLVO Y PARTÍCULAS**Verificado: Conforme: No cumple:

No conformidad:

Observación:

MANTENIMIENTO DE LA CALIDAD ATMOSFÉRICAVerificado: Conforme: No cumple:

No conformidad:

Observación:

RESIDUOS**GESTIÓN DE RESIDUOS**Verificado: Conforme: No cumple:

No conformidad:

Observación:

FAUNA, VEGETACIÓN, PAISAJE Y POBLACIÓN**PROTECCIÓN DE LA VEGETACIÓN EN ZONAS SENSIBLES**Verificado: Conforme: No cumple:

No conformidad:

Observación:

CONTROL DE LA AFECCIÓN A LA FAUNAVerificado: Conforme: No cumple:

No conformidad:

Observación:

PREVENCIÓN DE INCENDIOSVerificado: Conforme: No cumple:

No conformidad:

Observación:

PROTECCIÓN ESPECÍFICA SOBRE EL PAISAJEVerificado: Conforme: No cumple:

No conformidad:

Observación:

DESMANTELAMIENTO DE LAS INSTALACIONES TEMPORALES Y LIMPIEZA DE LA ZONA DE OBRAVerificado: Conforme: No cumple:

No conformidad:

Observación:

PATRIMONIO**PROTECCIÓN DE PATRIMONIO PALEONTOLÓGICO E HISTÓRICO-ARQUEOLÓGICO**Verificado: Conforme: No cumple:

No conformidad:

Observación:

CENSO DE FAUNA

Nombre científico	Nombre común	Nº de individuos	Tipo de indicio
<i>Milvus milvus</i>	Milano real	1	Observación directa
<i>Gyps fulvus</i>	Buitre leonado	1	Observación directa
<i>Carduelis carduelis</i>	Jilguero	3	Observación directa
<i>Linaria cannabina</i>	Pardillo común	6	Observación directa

Otras fotografías



Imagen 1. Apoyo 46 tras la restauración morfológica.



Imagen 2. Apoyo 50 tras la restauración morfológica.

DATOS DE LA INSTALACIÓN**OBRA: Complejo eólico Gállego**

PROMOTOR: REPSOL

CONSTRUCTORES: TECINSA

DIRECCIÓN FACULTATIVA: APPLUS

Responsable Ambiental de la Obra: Luis Ballesteros Sanz

Responsable Técnico de Medio Ambiente de la Contrata: Marco Antonio García

FECHA: 06/11/2023

TRABAJOS REALIZADOS

NOTA:

Aquellos items que no presentan un check en la casilla de verificado, no han sido evaluados por no ser de aplicación la medida en el momento en que se realiza la visita.

SUELO**CONTROL DE LA DELIMITACIÓN MEDIANTE EL JALONAMIENTO DEL PERÍMETRO DE OBRA**Verificado: Conforme: No cumple:

No conformidad:

Observación:

CONTROL DE RETIRADA DE TIERRA VEGETAL PARA SU ACOPIO Y CONSERVACIÓNVerificado: Conforme: No cumple:

No conformidad:

Observación:

CONTROL DE PRESENCIA DE SOBANTES DE EXCAVACIÓN EN LA TIERRA VEGETALVerificado: Conforme: No cumple:

No conformidad:

Observación:

HIDROLOGÍA**REDES DE DRENAJE Y CALIDAD DE AGUAS**Verificado: Conforme: No cumple:

No conformidad:

Observación:

CONFORT SONORO

CONTROL DE LOS NIVELES SONOROS

Verificado: Conforme: No cumple:

No conformidad:

Observación:

ATMÓSFERA

CONTROL DE POLVO Y PARTÍCULAS

Verificado: Conforme: No cumple:

No conformidad:

Observación:

MANTENIMIENTO DE LA CALIDAD ATMOSFÉRICA

Verificado: Conforme: No cumple:

No conformidad:

Observación:

RESIDUOS

GESTIÓN DE RESIDUOS

Verificado: Conforme: No cumple:

No conformidad:

Observación:

FAUNA, VEGETACIÓN, PAISAJE Y POBLACIÓN

PROTECCIÓN DE LA VEGETACIÓN EN ZONAS SENSIBLES

Verificado: Conforme: No cumple:

No conformidad:

Observación:

CONTROL DE LA AFECCIÓN A LA FAUNA

Verificado: Conforme: No cumple:

No conformidad:

Observación:

PREVENCIÓN DE INCENDIOS

Verificado: Conforme: No cumple:

No conformidad:

Observación:

PROTECCIÓN ESPECÍFICA SOBRE EL PAISAJE

Verificado: Conforme: No cumple:

No conformidad:

Observación:

DESMANTELAMIENTO DE LAS INSTALACIONES TEMPORALES Y LIMPIEZA DE LA ZONA DE OBRA

Verificado: Conforme: No cumple:

No conformidad:

Observación:

PATRIMONIO

PROTECCIÓN DE PATRIMONIO PALEONTOLÓGICO E HISTÓRICO-ARQUEOLÓGICO

Verificado: Conforme: No cumple:

No conformidad:

Observación:

CENSO DE FAUNA

Nombre científico	Nombre común	Nº de individuos	Tipo de indicio
<i>Circus aeruginosus</i>	Aguilucho lagunero	1	Observación directa
<i>Gyps fulvus</i>	Buitre leonado	1	Observación directa
<i>Lanius meridionalis</i>	Alcaudón real meridional	1	Observación directa
<i>Sylvia atricapilla</i>	Curruca capirotada	2	Observación directa
<i>Upupa epops</i>	Abubilla	1	Observación directa

Observaciones – Fotografías



Imagen 1. Apoyo 71 sobre el que se deben realizar trabajos de rebajar pendiente y crear talud.

DATOS DE LA INSTALACIÓN**OBRA: Complejo eólico Gállego**

PROMOTOR: REPSOL

CONSTRUCTORES: TECINSA

DIRECCIÓN FACULTATIVA: APPLUS

Responsable Ambiental de la Obra: Luis Ballesteros Sanz

Responsable Técnico de Medio Ambiente de la Contrata: Marco Antonio García

FECHA: 13/11/2023

TRABAJOS REALIZADOS

NOTA:

Aquellos items que no presentan un check en la casilla de verificado, no han sido evaluados por no ser de aplicación la medida en el momento en que se realiza la visita.

SUELO**CONTROL DE LA DELIMITACIÓN MEDIANTE EL JALONAMIENTO DEL PERÍMETRO DE OBRA**Verificado: Conforme: No cumple:

No conformidad:

Observación:

CONTROL DE RETIRADA DE TIERRA VEGETAL PARA SU ACOPIO Y CONSERVACIÓNVerificado: Conforme: No cumple:

No conformidad:

Observación:

CONTROL DE PRESENCIA DE SOBRANTES DE EXCAVACIÓN EN LA TIERRA VEGETALVerificado: Conforme: No cumple:

No conformidad:

Observación:

HIDROLOGÍA**REDES DE DRENAJE Y CALIDAD DE AGUAS**Verificado: Conforme: No cumple:

No conformidad:

Observación:

CONFORT SONORO**CONTROL DE LOS NIVELES SONOROS**Verificado: Conforme: No cumple:

No conformidad:

Observación:

ATMÓSFERA**CONTROL DE POLVO Y PARTÍCULAS**Verificado: Conforme: No cumple:

No conformidad:

Observación:

MANTENIMIENTO DE LA CALIDAD ATMOSFÉRICAVerificado: Conforme: No cumple:

No conformidad:

Observación:

RESIDUOS**GESTIÓN DE RESIDUOS**Verificado: Conforme: No cumple:

No conformidad:

Observación:

FAUNA, VEGETACIÓN, PAISAJE Y POBLACIÓN**PROTECCIÓN DE LA VEGETACIÓN EN ZONAS SENSIBLES**Verificado: Conforme: No cumple:

No conformidad:

Observación:

CONTROL DE LA AFECCIÓN A LA FAUNAVerificado: Conforme: No cumple:

No conformidad:

Observación:

PREVENCIÓN DE INCENDIOSVerificado: Conforme: No cumple:

No conformidad:

Observación:

PROTECCIÓN ESPECÍFICA SOBRE EL PAISAJEVerificado: Conforme: No cumple:

No conformidad:

Observación:

DESMANTELAMIENTO DE LAS INSTALACIONES TEMPORALES Y LIMPIEZA DE LA ZONA DE OBRAVerificado: Conforme: No cumple:

No conformidad:

Observación:

PATRIMONIO**PROTECCIÓN DE PATRIMONIO PALEONTOLÓGICO E HISTÓRICO-ARQUEOLÓGICO**Verificado: Conforme: No cumple:

No conformidad:

Observación:

CENSO DE FAUNA

Nombre científico	Nombre común	Nº de individuos	Tipo de indicio
<i>Buteo buteo</i>	Busardo ratonero	2	Observación directa
<i>Aquila chrysaetos</i>	Águila real	1	Observación directa
<i>Linaria cannabina</i>	Pardillo común	50	Observación directa
<i>Lanius meridionalis</i>	Alcaudón real meridional	2	Observación directa
<i>Sylvia cantillans</i>	Curruca carrasqueña	3	Observación directa
<i>Sylvia undata</i>	Curruca rabilarga	1	Observación directa
<i>Sturnus unicolor</i>	Estornino negro	6	Observación directa
<i>Turdus philomelos</i>	Zorzal común	1	Observación directa
<i>Emberiza calandra</i>	Triguero	30	Observación directa

Otras fotografías



Imagen 1. Apoyo 100 restaurado morfológicamente.



Imagen 2. Apoyo 71 restaurado morfológicamente.

Otras fotografías



Imagen 3. Apoyo 98 restaurado morfológicamente.



Imagen 4. Apoyo 99 restaurado morfológicamente.

DATOS DE LA INSTALACIÓN**OBRA: Complejo eólico Gállego**

PROMOTOR: REPSOL

CONSTRUCTORES: TECINSA

DIRECCIÓN FACULTATIVA: APPLUS

Responsable Ambiental de la Obra: Luis Ballesteros Sanz

Responsable Técnico de Medio Ambiente de la Contrata: Marco Antonio García

FECHA: 24/11/2023

TRABAJOS REALIZADOS

NOTA:

Aquellos items que no presentan un check en la casilla de verificado, no han sido evaluados por no ser de aplicación la medida en el momento en que se realiza la visita.

SUELO**CONTROL DE LA DELIMITACIÓN MEDIANTE EL JALONAMIENTO DEL PERÍMETRO DE OBRA**Verificado: Conforme: No cumple:

No conformidad:

Observación:

CONTROL DE RETIRADA DE TIERRA VEGETAL PARA SU ACOPIO Y CONSERVACIÓNVerificado: Conforme: No cumple:

No conformidad:

Observación:

CONTROL DE PRESENCIA DE SOBANTES DE EXCAVACIÓN EN LA TIERRA VEGETALVerificado: Conforme: No cumple:

No conformidad:

Observación:

HIDROLOGÍA**REDES DE DRENAJE Y CALIDAD DE AGUAS**Verificado: Conforme: No cumple:

No conformidad:

Observación:

CONFORT SONORO

CONTROL DE LOS NIVELES SONOROS

Verificado: Conforme: No cumple:

No conformidad:

Observación:

ATMÓSFERA

CONTROL DE POLVO Y PARTÍCULAS

Verificado: Conforme: No cumple:

No conformidad:

Observación:

MANTENIMIENTO DE LA CALIDAD ATMOSFÉRICA

Verificado: Conforme: No cumple:

No conformidad:

Observación:

RESIDUOS

GESTIÓN DE RESIDUOS

Verificado: Conforme: No cumple:

No conformidad:

Observación:

FAUNA, VEGETACIÓN, PAISAJE Y POBLACIÓN

PROTECCIÓN DE LA VEGETACIÓN EN ZONAS SENSIBLES

Verificado: Conforme: No cumple:

No conformidad:

Observación:

CONTROL DE LA AFECCIÓN A LA FAUNA

Verificado: Conforme: No cumple:

No conformidad:

Observación:

PREVENCIÓN DE INCENDIOSVerificado: Conforme: No cumple:

No conformidad:

Observación:

PROTECCIÓN ESPECÍFICA SOBRE EL PAISAJEVerificado: Conforme: No cumple:

No conformidad:

Observación:

DESMANTELAMIENTO DE LAS INSTALACIONES TEMPORALES Y LIMPIEZA DE LA ZONA DE OBRAVerificado: Conforme: No cumple:

No conformidad:

Observación:

PATRIMONIO**PROTECCIÓN DE PATRIMONIO PALEONTOLÓGICO E HISTÓRICO-ARQUEOLÓGICO**Verificado: Conforme: No cumple:

No conformidad:

Observación:

CENSO DE FAUNA

Nombre científico	Nombre común	Nº de individuos	Tipo de indicio
<i>Emberiza calandra</i>	Triguero	3	Observación directa
<i>Melanocorpha calandra</i>	Calandria común	5	Observación directa

DATOS DE LA INSTALACIÓN**OBRA: Complejo eólico Gállego**

PROMOTOR: REPSOL

CONSTRUCTORES: TECINSA

DIRECCIÓN FACULTATIVA: APPLUS

Responsable Ambiental de la Obra: Luis Ballesteros Sanz

Responsable Técnico de Medio Ambiente de la Contrata: Marco Antonio García

FECHA: 30/11/2023

TRABAJOS REALIZADOS

NOTA:

Aquellos items que no presentan un check en la casilla de verificado, no han sido evaluados por no ser de aplicación la medida en el momento en que se realiza la visita.

SUELO**CONTROL DE LA DELIMITACIÓN MEDIANTE EL JALONAMIENTO DEL PERÍMETRO DE OBRA**Verificado: Conforme: No cumple:

No conformidad:

Observación:

CONTROL DE RETIRADA DE TIERRA VEGETAL PARA SU ACOPIO Y CONSERVACIÓNVerificado: Conforme: No cumple:

No conformidad:

Observación:

CONTROL DE PRESENCIA DE SOBANTES DE EXCAVACIÓN EN LA TIERRA VEGETALVerificado: Conforme: No cumple:

No conformidad:

Observación:

HIDROLOGÍA**REDES DE DRENAJE Y CALIDAD DE AGUAS**Verificado: Conforme: No cumple:

No conformidad:

Observación:

CONFORT SONORO**CONTROL DE LOS NIVELES SONOROS**Verificado: Conforme: No cumple:

No conformidad:

Observación:

ATMÓSFERA**CONTROL DE POLVO Y PARTÍCULAS**Verificado: Conforme: No cumple:

No conformidad:

Observación:

MANTENIMIENTO DE LA CALIDAD ATMOSFÉRICAVerificado: Conforme: No cumple:

No conformidad:

Observación:

RESIDUOS**GESTIÓN DE RESIDUOS**Verificado: Conforme: No cumple:

No conformidad:

Observación:

FAUNA, VEGETACIÓN, PAISAJE Y POBLACIÓN**PROTECCIÓN DE LA VEGETACIÓN EN ZONAS SENSIBLES**Verificado: Conforme: No cumple:

No conformidad:

Observación:

CONTROL DE LA AFECCIÓN A LA FAUNAVerificado: Conforme: No cumple:

No conformidad:

Observación:

PREVENCIÓN DE INCENDIOS

Verificado: Conforme: No cumple:

No conformidad:

Observación:

PROTECCIÓN ESPECÍFICA SOBRE EL PAISAJE

Verificado: Conforme: No cumple:

No conformidad:

Observación:

DESMANTELAMIENTO DE LAS INSTALACIONES TEMPORALES Y LIMPIEZA DE LA ZONA DE OBRA

Verificado: Conforme: No cumple:

No conformidad:

Observación:

PATRIMONIO

PROTECCIÓN DE PATRIMONIO PALEONTOLÓGICO E HISTÓRICO-ARQUEOLÓGICO

Verificado: Conforme: No cumple:

No conformidad:

Observación:

CENSO DE FAUNA

Nombre científico	Nombre común	Nº de individuos	Tipo de indicio
<i>Carduelis carduelis</i>	Jilguero	3	Observación directa
<i>Linaria cannabina</i>	Pardillo común	3	Observación directa
<i>Galerida cristata</i>	Cogujada común	5	Observación directa
<i>Passer domesticus</i>	Gorrión común	7	Observación directa
<i>Passer domesticus</i>	Gorrión común	7	Observación directa

DATOS DE LA INSTALACIÓN**OBRA: Complejo eólico Gállego**

PROMOTOR: REPSOL

CONSTRUCTORES: TECINSA

DIRECCIÓN FACULTATIVA: APPLUS

Responsable Ambiental de la Obra: Luis Ballesteros Sanz

Responsable Técnico de Medio Ambiente de la Contrata: Marco Antonio García

FECHA: 24/11/2023

TRABAJOS REALIZADOS

NOTA:

Aquellos items que no presentan un check en la casilla de verificado, no han sido evaluados por no ser de aplicación la medida en el momento en que se realiza la visita.

SUELO**CONTROL DE LA DELIMITACIÓN MEDIANTE EL JALONAMIENTO DEL PERÍMETRO DE OBRA**Verificado: Conforme: No cumple:

No conformidad:

Observación:

CONTROL DE RETIRADA DE TIERRA VEGETAL PARA SU ACOPIO Y CONSERVACIÓNVerificado: Conforme: No cumple:

No conformidad:

Observación:

CONTROL DE PRESENCIA DE SOBANTES DE EXCAVACIÓN EN LA TIERRA VEGETALVerificado: Conforme: No cumple:

No conformidad:

Observación:

HIDROLOGÍA**REDES DE DRENAJE Y CALIDAD DE AGUAS**Verificado: Conforme: No cumple:

No conformidad:

Observación:

CONFORT SONORO

CONTROL DE LOS NIVELES SONOROS

Verificado: Conforme: No cumple:

No conformidad:

Observación:

ATMÓSFERA

CONTROL DE POLVO Y PARTÍCULAS

Verificado: Conforme: No cumple:

No conformidad:

Observación:

MANTENIMIENTO DE LA CALIDAD ATMOSFÉRICA

Verificado: Conforme: No cumple:

No conformidad:

Observación:

RESIDUOS

GESTIÓN DE RESIDUOS

Verificado: Conforme: No cumple:

No conformidad:

Observación:

FAUNA, VEGETACIÓN, PAISAJE Y POBLACIÓN

PROTECCIÓN DE LA VEGETACIÓN EN ZONAS SENSIBLES

Verificado: Conforme: No cumple:

No conformidad:

Observación:

CONTROL DE LA AFECCIÓN A LA FAUNA

Verificado: Conforme: No cumple:

No conformidad:

Observación:

PREVENCIÓN DE INCENDIOSVerificado: Conforme: No cumple:

No conformidad:

Observación:

PROTECCIÓN ESPECÍFICA SOBRE EL PAISAJEVerificado: Conforme: No cumple:

No conformidad:

Observación:

DESMANTELAMIENTO DE LAS INSTALACIONES TEMPORALES Y LIMPIEZA DE LA ZONA DE OBRAVerificado: Conforme: No cumple:

No conformidad:

Observación:

PATRIMONIO**PROTECCIÓN DE PATRIMONIO PALEONTOLÓGICO E HISTÓRICO-ARQUEOLÓGICO**Verificado: Conforme: No cumple:

No conformidad:

Observación:

CENSO DE FAUNA

Nombre científico	Nombre común	Nº de individuos	Tipo de indicio
<i>Emberiza calandra</i>	Triguero	3	Observación directa
<i>Melanocorpha calandra</i>	Calandria común	5	Observación directa

DATOS DE LA INSTALACIÓN**OBRA: Complejo eólico Gállego**

PROMOTOR: REPSOL

CONSTRUCTORES: TECINSA

DIRECCIÓN FACULTATIVA: APPLUS

Responsable Ambiental de la Obra: Luis Ballesteros Sanz

Responsable Técnico de Medio Ambiente de la Contrata: Marco Antonio García

FECHA: 30/11/2023

TRABAJOS REALIZADOS

NOTA:

Aquellos items que no presentan un check en la casilla de verificado, no han sido evaluados por no ser de aplicación la medida en el momento en que se realiza la visita.

SUELO**CONTROL DE LA DELIMITACIÓN MEDIANTE EL JALONAMIENTO DEL PERÍMETRO DE OBRA**Verificado: Conforme: No cumple:

No conformidad:

Observación:

CONTROL DE RETIRADA DE TIERRA VEGETAL PARA SU ACOPIO Y CONSERVACIÓNVerificado: Conforme: No cumple:

No conformidad:

Observación:

CONTROL DE PRESENCIA DE SOBANTES DE EXCAVACIÓN EN LA TIERRA VEGETALVerificado: Conforme: No cumple:

No conformidad:

Observación:

HIDROLOGÍA**REDES DE DRENAJE Y CALIDAD DE AGUAS**Verificado: Conforme: No cumple:

No conformidad:

Observación:

CONFORT SONORO**CONTROL DE LOS NIVELES SONOROS**Verificado: Conforme: No cumple:

No conformidad:

Observación:

ATMÓSFERA**CONTROL DE POLVO Y PARTÍCULAS**Verificado: Conforme: No cumple:

No conformidad:

Observación:

MANTENIMIENTO DE LA CALIDAD ATMOSFÉRICAVerificado: Conforme: No cumple:

No conformidad:

Observación:

RESIDUOS**GESTIÓN DE RESIDUOS**Verificado: Conforme: No cumple:

No conformidad:

Observación:

FAUNA, VEGETACIÓN, PAISAJE Y POBLACIÓN**PROTECCIÓN DE LA VEGETACIÓN EN ZONAS SENSIBLES**Verificado: Conforme: No cumple:

No conformidad:

Observación:

CONTROL DE LA AFECCIÓN A LA FAUNAVerificado: Conforme: No cumple:

No conformidad:

Observación:

PREVENCIÓN DE INCENDIOSVerificado: Conforme: No cumple:

No conformidad:

Observación:

PROTECCIÓN ESPECÍFICA SOBRE EL PAISAJEVerificado: Conforme: No cumple:

No conformidad:

Observación:

DESMANTELAMIENTO DE LAS INSTALACIONES TEMPORALES Y LIMPIEZA DE LA ZONA DE OBRAVerificado: Conforme: No cumple:

No conformidad:

Observación:

PATRIMONIO**PROTECCIÓN DE PATRIMONIO PALEONTOLÓGICO E HISTÓRICO-ARQUEOLÓGICO**Verificado: Conforme: No cumple:

No conformidad:

Observación:

CENSO DE FAUNA

Nombre científico	Nombre común	Nº de individuos	Tipo de indicio
<i>Carduelis carduelis</i>	Jilguero	3	Observación directa
<i>Linaria cannabina</i>	Pardillo común	3	Observación directa
<i>Galerida cristata</i>	Cogujada común	5	Observación directa
<i>Passer domesticus</i>	Gorrión común	7	Observación directa
<i>Passer domesticus</i>	Gorrión común	7	Observación directa

DATOS DE LA INSTALACIÓN**OBRA: SET Y LAT ODÓN DE BUÉN**

PROMOTOR: REPSOL

CONSTRUCTORES: TECINSA

DIRECCIÓN FACULTATIVA: APPLUS

Responsable Ambiental de la Obra: Luis Ballesteros Sanz

Responsable Técnico de Medio Ambiente de la Contrata: Marco Antonio García

FECHA: 05/12/2023

TRABAJOS REALIZADOS**NOTA:**

Aquellos items que no presentan un check en la casilla de verificado, no han sido evaluados por no ser de aplicación la medida en el momento en que se realiza la visita.

SUELO**CONTROL DE LA DELIMITACIÓN MEDIANTE EL JALONAMIENTO DEL PERÍMETRO DE OBRA**Verificado: Conforme: No cumple:

No conformidad:

Observación:

CONTROL DE RETIRADA DE TIERRA VEGETAL PARA SU ACOPIO Y CONSERVACIÓNVerificado: Conforme: No cumple:

No conformidad:

Observación:

CONTROL DE PRESENCIA DE SOBRES DE EXCAVACIÓN EN LA TIERRA VEGETALVerificado: Conforme: No cumple:

No conformidad:

Observación:

HIDROLOGÍA**REDES DE DRENAJE Y CALIDAD DE AGUAS**Verificado: Conforme: No cumple:

No conformidad:

Observación:

CONFORT SONORO**CONTROL DE LOS NIVELES SONOROS**Verificado: Conforme: No cumple:

No conformidad:

Observación:

ATMÓSFERA**CONTROL DE POLVO Y PARTÍCULAS**Verificado: Conforme: No cumple:

No conformidad:

Observación:

MANTENIMIENTO DE LA CALIDAD ATMOSFÉRICAVerificado: Conforme: No cumple:

No conformidad:

Observación:

RESIDUOS**GESTIÓN DE RESIDUOS**Verificado: Conforme: No cumple:

No conformidad:

Observación:

FAUNA, VEGETACIÓN, PAISAJE Y POBLACIÓN**PROTECCIÓN DE LA VEGETACIÓN EN ZONAS SENSIBLES**Verificado: Conforme: No cumple:

No conformidad:

Observación:

CONTROL DE LA AFECCIÓN A LA FAUNAVerificado: Conforme: No cumple:

No conformidad:

Observación:

PREVENCIÓN DE INCENDIOSVerificado: Conforme: No cumple:

No conformidad:

Observación:

PROTECCIÓN ESPECÍFICA SOBRE EL PAISAJEVerificado: Conforme: No cumple:

No conformidad:

Observación:

DESMANTELAMIENTO DE LAS INSTALACIONES TEMPORALES Y LIMPIEZA DE LA ZONA DE OBRAVerificado: Conforme: No cumple:

No conformidad:

Observación:

PATRIMONIO**PROTECCIÓN DE PATRIMONIO PALEONTOLÓGICO E HISTÓRICO-ARQUEOLÓGICO**Verificado: Conforme: No cumple:

No conformidad:

Observación:

CENSO DE FAUNA

Nombre científico	Nombre común	Nº de individuos	Tipo de indicio
<i>Sylvia undata</i>	Curruca rabilarga	3	Observación directa
<i>Buteo buteo</i>	Busardo ratonero	2	Observación directa
<i>Milvus milvus</i>	Milano real	3	Observación directa
<i>Linaria cannabina</i>	Pardillo común	4	Observación directa
<i>Galerida cristata</i>	Cogujada común	3	Observación directa
<i>Phoenicurus ochruros</i>	Colirrojo tizón	6	Observación directa
<i>Grus grus</i>	Grulla común	6	Observación directa

DATOS DE LA INSTALACIÓN**OBRA: LAT y SET Odón de Buen**

PROMOTOR: REPSOL

CONSTRUCTORES: TECINSA

DIRECCIÓN FACULTATIVA: APPLUS

Responsable Ambiental de la Obra: Luis Ballesteros Sanz

Responsable Técnico de Medio Ambiente de la Contrata: Marco Antonio García

FECHA: 12/12/2023

TRABAJOS REALIZADOS

NOTA:

Aquellos items que no presentan un check en la casilla de verificado, no han sido evaluados por no ser de aplicación la medida en el momento en que se realiza la visita.

SUELO**CONTROL DE LA DELIMITACIÓN MEDIANTE EL JALONAMIENTO DEL PERÍMETRO DE OBRA**Verificado: Conforme: No cumple:

No conformidad:

Observación:

CONTROL DE RETIRADA DE TIERRA VEGETAL PARA SU ACOPIO Y CONSERVACIÓNVerificado: Conforme: No cumple:

No conformidad:

Observación:

CONTROL DE PRESENCIA DE SOBANTES DE EXCAVACIÓN EN LA TIERRA VEGETALVerificado: Conforme: No cumple:

No conformidad:

Observación:

HIDROLOGÍA**REDES DE DRENAJE Y CALIDAD DE AGUAS**Verificado: Conforme: No cumple:

No conformidad:

Observación:

CONFORT SONORO**CONTROL DE LOS NIVELES SONOROS**Verificado: Conforme: No cumple:

No conformidad:

Observación:

ATMÓSFERA**CONTROL DE POLVO Y PARTÍCULAS**Verificado: Conforme: No cumple:

No conformidad:

Observación:

MANTENIMIENTO DE LA CALIDAD ATMOSFÉRICAVerificado: Conforme: No cumple:

No conformidad:

Observación:

RESIDUOS**GESTIÓN DE RESIDUOS**Verificado: Conforme: No cumple:

No conformidad:

Observación:

FAUNA, VEGETACIÓN, PAISAJE Y POBLACIÓN**PROTECCIÓN DE LA VEGETACIÓN EN ZONAS SENSIBLES**Verificado: Conforme: No cumple:

No conformidad:

Observación:

CONTROL DE LA AFECCIÓN A LA FAUNAVerificado: Conforme: No cumple:

No conformidad:

Observación:

PREVENCIÓN DE INCENDIOSVerificado: Conforme: No cumple:

No conformidad:

Observación:

PROTECCIÓN ESPECÍFICA SOBRE EL PAISAJEVerificado: Conforme: No cumple:

No conformidad:

Observación:

DESMANTELAMIENTO DE LAS INSTALACIONES TEMPORALES Y LIMPIEZA DE LA ZONA DE OBRAVerificado: Conforme: No cumple:

No conformidad:

Observación:

PATRIMONIO**PROTECCIÓN DE PATRIMONIO PALEONTOLÓGICO E HISTÓRICO-ARQUEOLÓGICO**Verificado: Conforme: No cumple:

No conformidad:

Observación:

CENSO DE FAUNA

Nombre científico	Nombre común	Nº de individuos	Tipo de indicio
<i>Milvus milvus</i>	Milano real	1	Observación directa
<i>Circus aeruginosus</i>	Aguilucho lagunero	1	Observación directa
<i>Linaria cannabina</i>	Pardillo común	6	Observación directa
<i>Sylvia atricapilla</i>	Curruca capirotada	1	Observación directa
<i>Phoenicurus ochruros</i>	Colirrojo tizón	2	Observación directa
<i>Melanocorypha calandra</i>	Calandria	6	Observación directa
<i>Emberiza calandra</i>	Triguero	4	Observación directa