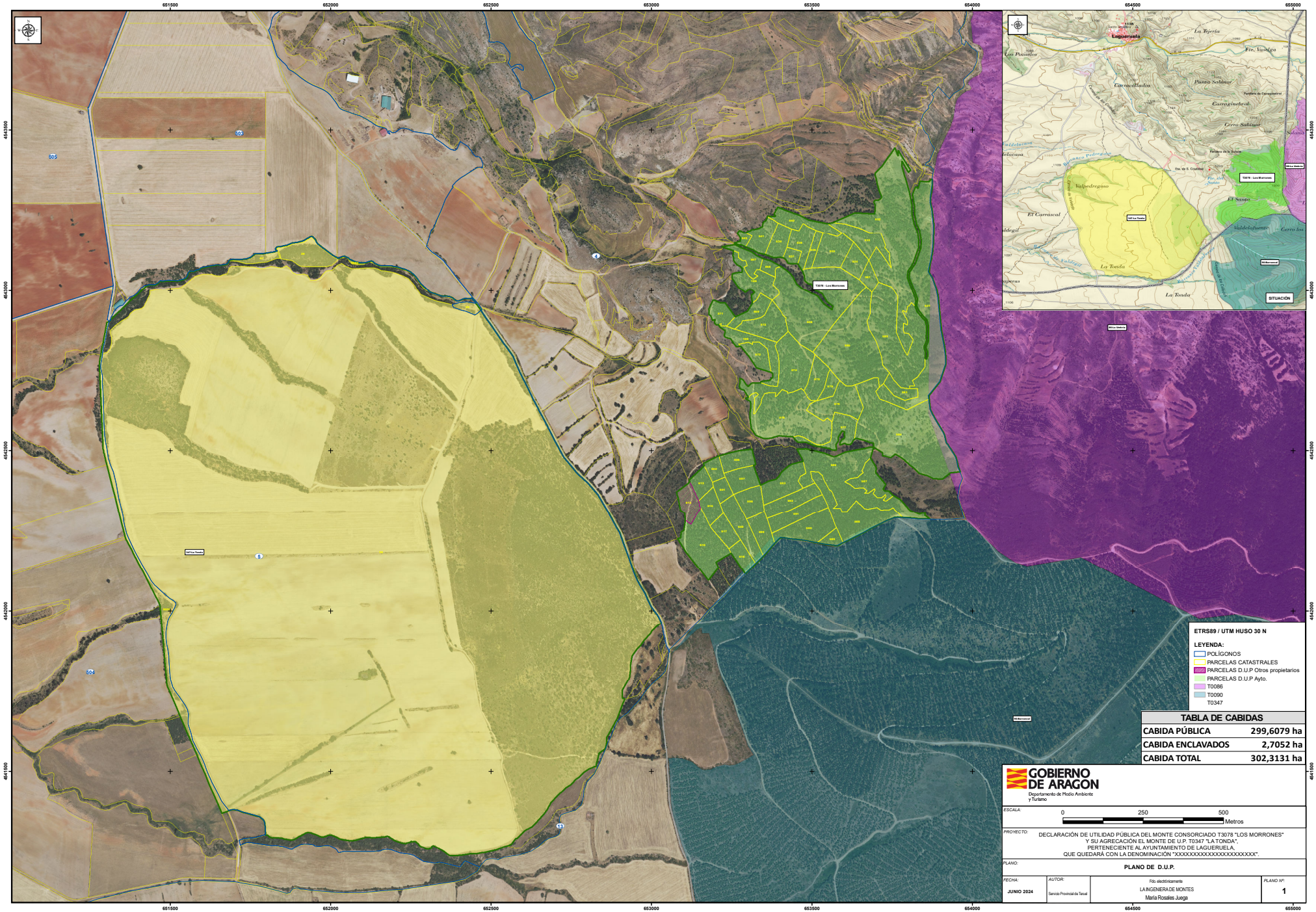FIRMADO ELECTRÓNICAMENTE por María Rosales Juega, Jefe/a Sección De Defensa De La Propie, SECCIÓN DE DEFENSA DE LA PROPIEDAD el 16/07/2024.
Documento verificado en el momento de la firma y verificable a través de la dirección http://www.aragon.es/verificadoc con CSV CSV6A0CMWJ4GF1A01PFI.