

Nº Referencia: 00028\_21\_1862

ITER: 196745

## PLANOS INDIVIDUALES PARA LOS PROPIETARIOS DEL PROYECTO:

**REFORMA DE LASMT 15kV "AMOVIBLE" SA10,00543 TRAMO 2  
ENTRE APOYOS Nº9 EXIST. Y CT BOLEA Nº2 Z07717, DER. A CT  
CONRAT, DER. A CTI GUILLÉN Y DER. A CT BOLEA Nº3, REFORMA  
CT Nº2 Y NUEVO CT BOLEA Nº3 EN T.M. DE LA SOTONERA  
(PROVINCIA DE HUESCA)**

Zaragoza, Noviembre 2024



**LEYENDA:**

	Longitud Línea Aérea de Media Tensión 106,33 m
	Servidumbre de vigilancia y conservación 468,02 m <sup>2</sup>
	Servidumbre de vuelo 1.092,77 m <sup>2</sup>
	Superficie de Zona de Seguridad de LA (ZSLA) 1.030,26 m <sup>2</sup>
	Superficie de ocupación temporal 115,06 m <sup>2</sup>
	Superficie de ocupación definitiva 0,13 m <sup>2</sup>

FINCA 22088A00900152  
 POL. 9 PARC 152  
 T.M. LA SOTONERA

REFORMA DE LASMT 15kV "AMOVIBLE"SA10,00543 TRAMO 2 ENTRE APOYOS Nº9 EXIST. Y CT BLOE Nº2 Z07717, DER. A CT CONRAT, A DER. A CTI GUILLÉN Y DER. A CT BOLEA Nº3, REFORMA CT Nº2 Y NUEVO CT BOLEA Nº3 EN EL T.M. DE LA SOTONERA (PROVINCIA DE HUESCA)

DESTINATARIO DEL PROYECTO:

DIRECCIÓN: Polígono 9 parcela 152  
 MUNICIPIO: La Sotonera (Provincia de Huesca)



e-distribución

TÍTULO PLANO: Afeción con Finca 3

TIPOLOGÍA: Reforma LAMT  
 PROMOTOR: EDISTRIBUCIÓN Redes Digitales, S.L.U.

Pilar Lázaro Barquín  
 Ingeniero Eléctrico  
 COL. Nº 10.001

PLANO Nº: 01.1

ESCALA: 1:1 000

VERSIÓN: 1

FECHA: Noviembre 2024

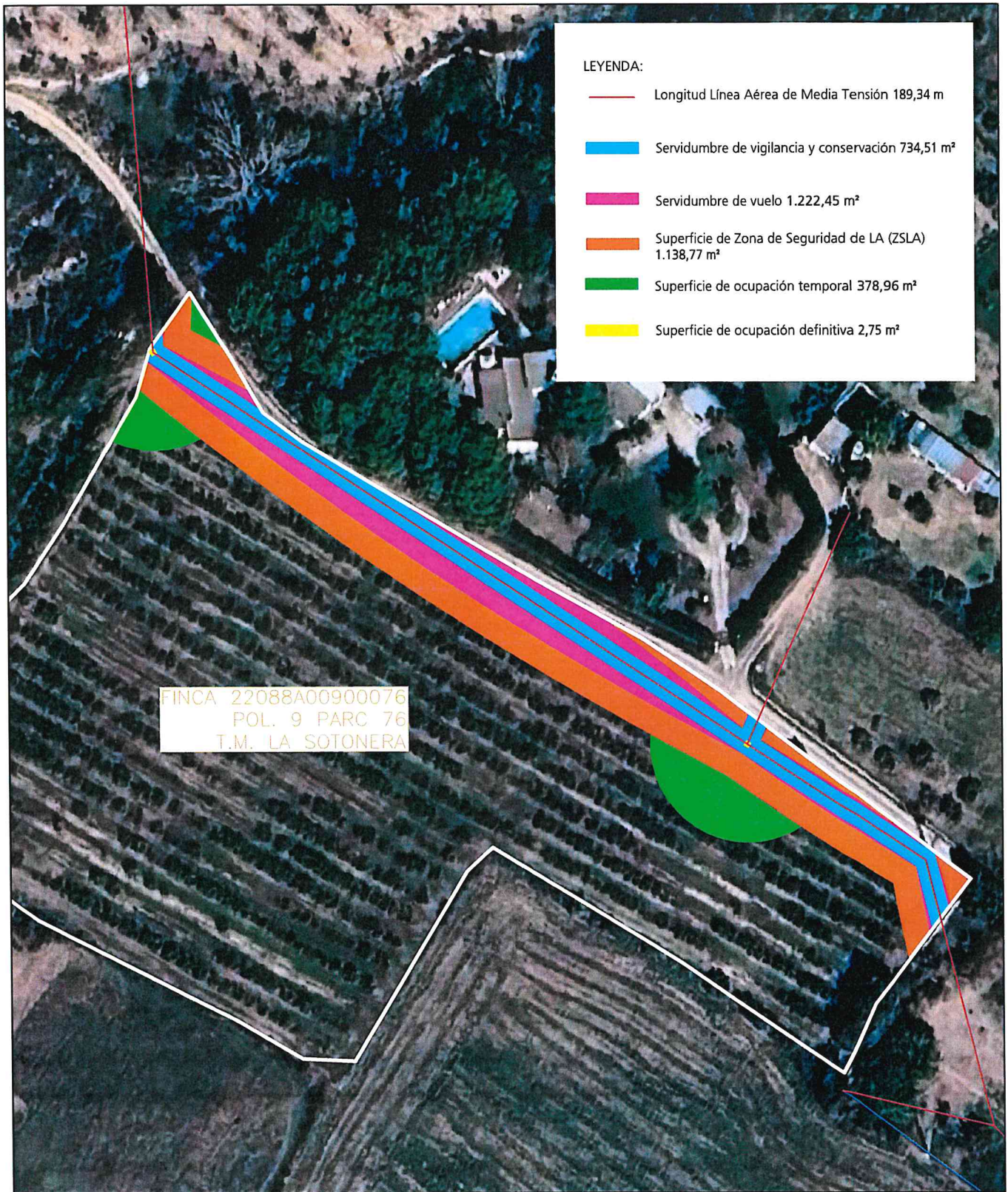

REFORMA DE LASMT 15kV "AMOVIBLE"SA10,00543 TRAMO 2 ENTRE APOYOS Nº9 EXIST. Y CT BLOE Nº2 Z07717, DER. A CT CONRAT, A DER. A CTI GUILLÉN Y DER. A CT BOLEA Nº3, REFORMA CT Nº2 Y NUEVO CT BOLEA Nº3 EN EL T.M. DE LA SOTONERA (PROVINCIA DE HUESCA)

DESTINATARIO DEL PROYECTO:

DIRECCIÓN: Polígono 9 parcela 76  
 MUNICIPIO: La Sotonera (Provincia de Huesca)



ecoinTEGRAL IDP

e-distribución

TÍTULO PLANO: Afección con Finca 7

TIPOLOGÍA: Reforma LAMT  
 PROMOTOR: EDISTRIBUCIÓN Redes Digitales, S.L.U.

Pilar Lázaro Barquín  
 Ingeniero Eléctrico  
 COL. Nº 10.001

PLANO Nº: 01.2

ESCALA: 1:1 000

VERSIÓN: 1

FECHA: Noviembre 2024

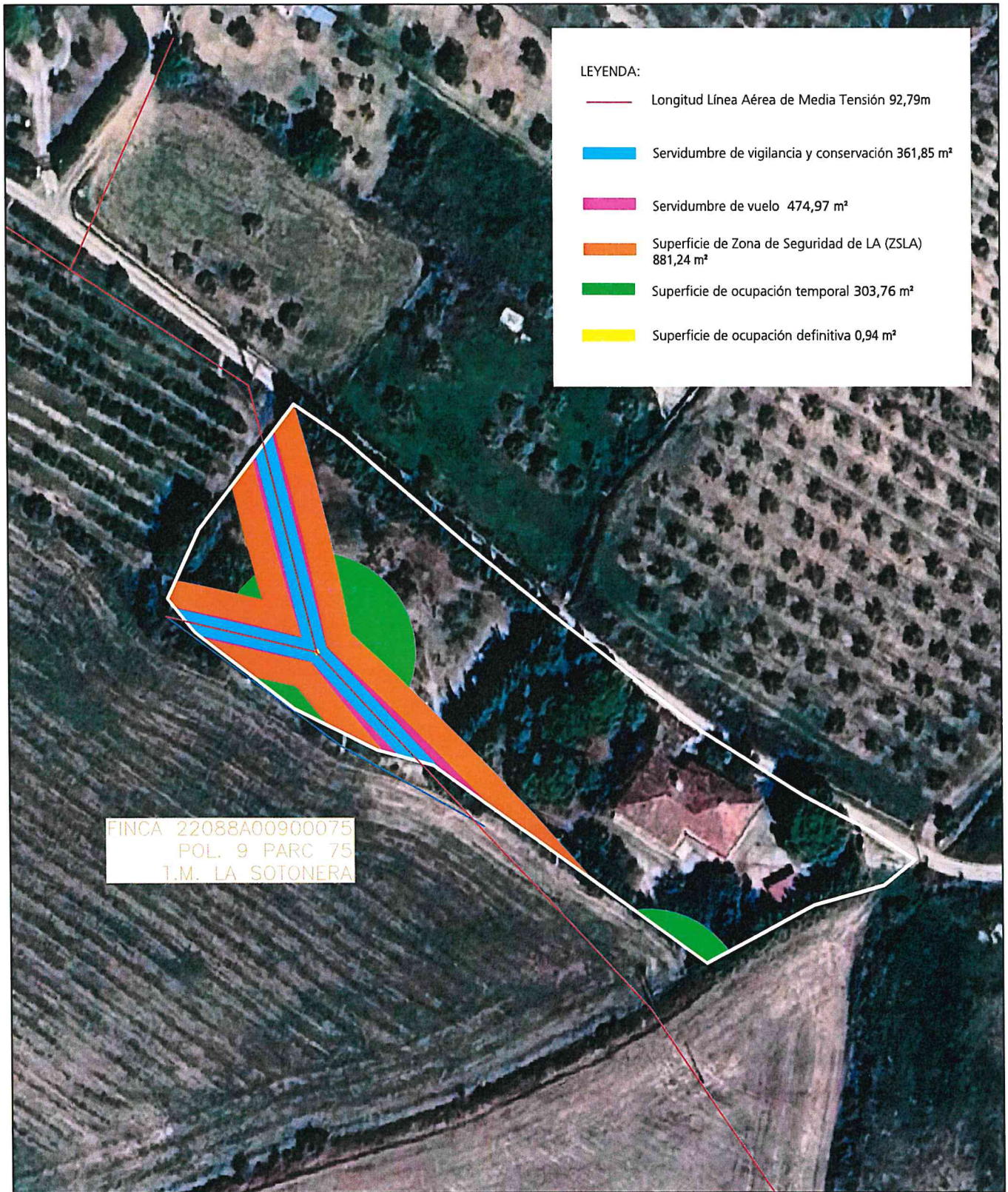

**LEYENDA:**

- Longitud Línea Aérea de Media Tensión 92,79m
- █ Servidumbre de vigilancia y conservación 361,85 m<sup>2</sup>
- █ Servidumbre de vuelo 474,97 m<sup>2</sup>
- █ Superficie de Zona de Seguridad de LA (ZSLA) 881,24 m<sup>2</sup>
- █ Superficie de ocupación temporal 303,76 m<sup>2</sup>
- █ Superficie de ocupación definitiva 0,94 m<sup>2</sup>

FINCA 22088A00900075  
 POL. 9 PARC 75  
 T.M. LA SOTONERA

REFORMA DE LASMT 15kV "AMOVIBLE"SA10,00543 TRAMO 2 ENTRE APOYOS Nº9 EXIST. Y CT BLOE Nº2 Z07717, DER. A CT CONRAT, A DER. A CTI GUILLÉN Y DER. A CT BOLEA Nº3, REFORMA CT Nº2 Y NUEVO CT BOLEA Nº3 EN EL T.M. DE LA SOTONERA (PROVINCIA DE HUESCA)

**DESTINATARIO DEL PROYECTO:**

**DIRECCIÓN:** Polígono 9 parcela 75  
**MUNICIPIO:** La Sotonera (Provincia de Huesca)



**ecoinTEGRAL IDP**



**TÍTULO PLANO:** Afcción con Finca 8

**TIPOLOGÍA:** Reforma LAMT  
**PROMOTOR:** EDISTRIBUCIÓN Redes Digitales, S.L.U.

Pilar Lázaro Barquín  
 Ingeniero Eléctrico  
 COL. Nº 10.001

**PLANO Nº:** 01.3

**ESCALA:** 1:1 000

**VERSIÓN:** 1

**FECHA:** Noviembre 2024

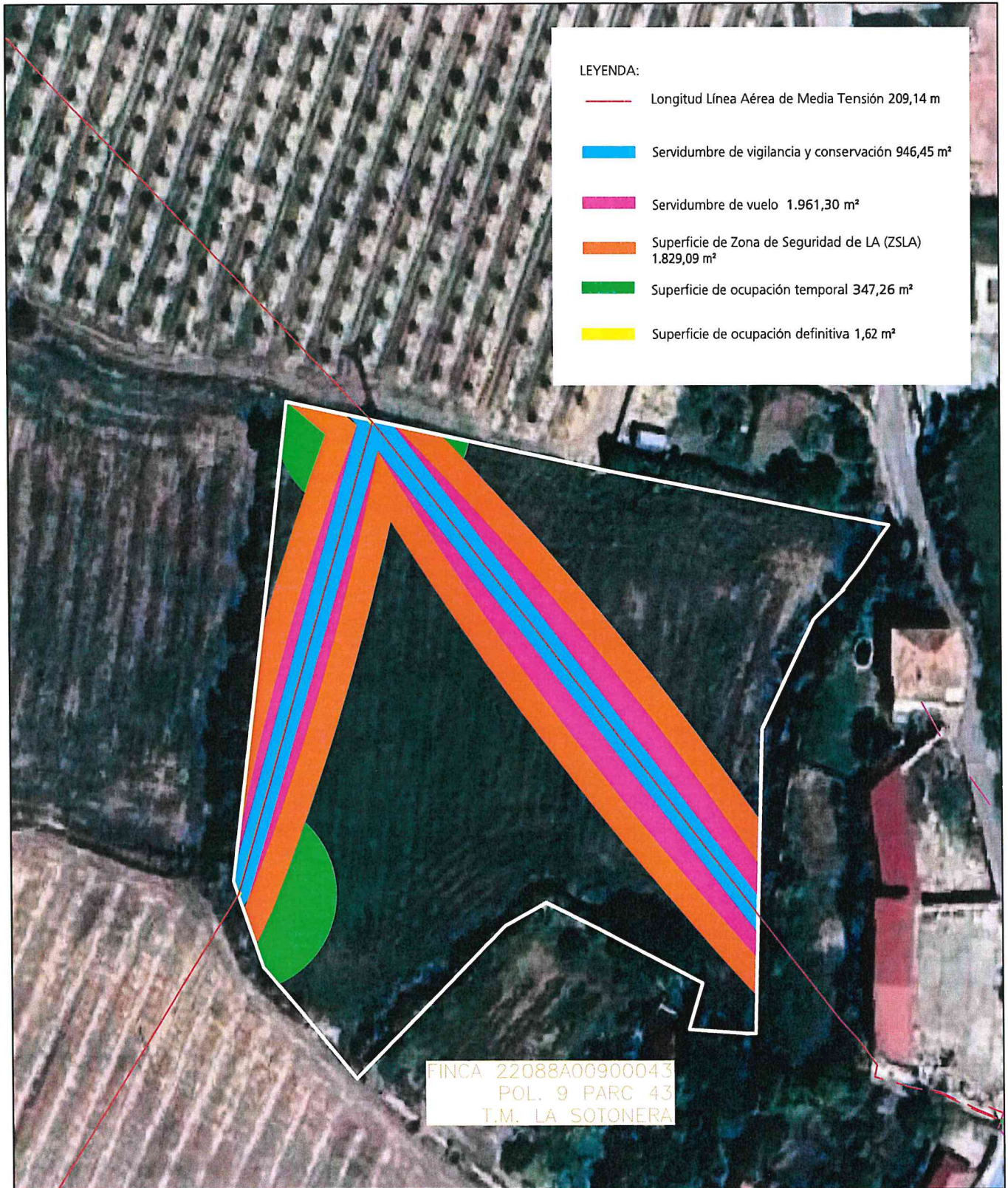

**LEYENDA:**

- Longitud Línea Aérea de Media Tensión 209,14 m
- Servidumbre de vigilancia y conservación 946,45 m<sup>2</sup>
- Servidumbre de vuelo 1.961,30 m<sup>2</sup>
- Superficie de Zona de Seguridad de LA (ZSLA) 1.829,09 m<sup>2</sup>
- Superficie de ocupación temporal 347,26 m<sup>2</sup>
- Superficie de ocupación definitiva 1,62 m<sup>2</sup>

FINCA 22088A00900043  
POL. 9 PARC 43  
T.M. LA SOTONERA

REFORMA DE LASMT 15kv "AMOVIBLE"SA10,00543 TRAMO 2 ENTRE APOYOS Nº9 EXIST. Y CT BLOE Nº2 Z07717, DER. A CT CONRAT, A DER. A CTI GUILLÉN Y DER. A CT BOLEA Nº3, REFORMA CT Nº2 Y NUEVO CT BOLEA Nº3 EN EL T.M. DE LA SOTONERA (PROVINCIA DE HUESCA)

**DESTINATARIO DEL PROYECTO:**

**DIRECCIÓN:** Polígono 9 parcela 43  
**MUNICIPIO:** La Sotonera (Provincia de Huesca)



**e-distribución**

**TÍTULO PLANO:** Afeción con Finca 14

**TIPOLOGÍA:** Reforma LAMT  
**PROMOTOR:** EDISTRIBUCIÓN Redes Digitales, S.L.U.

Pilar Lázaro Barquín  
Ingeniero Eléctrico  
COL. Nº 10.001

**PLANO Nº:** 01.4





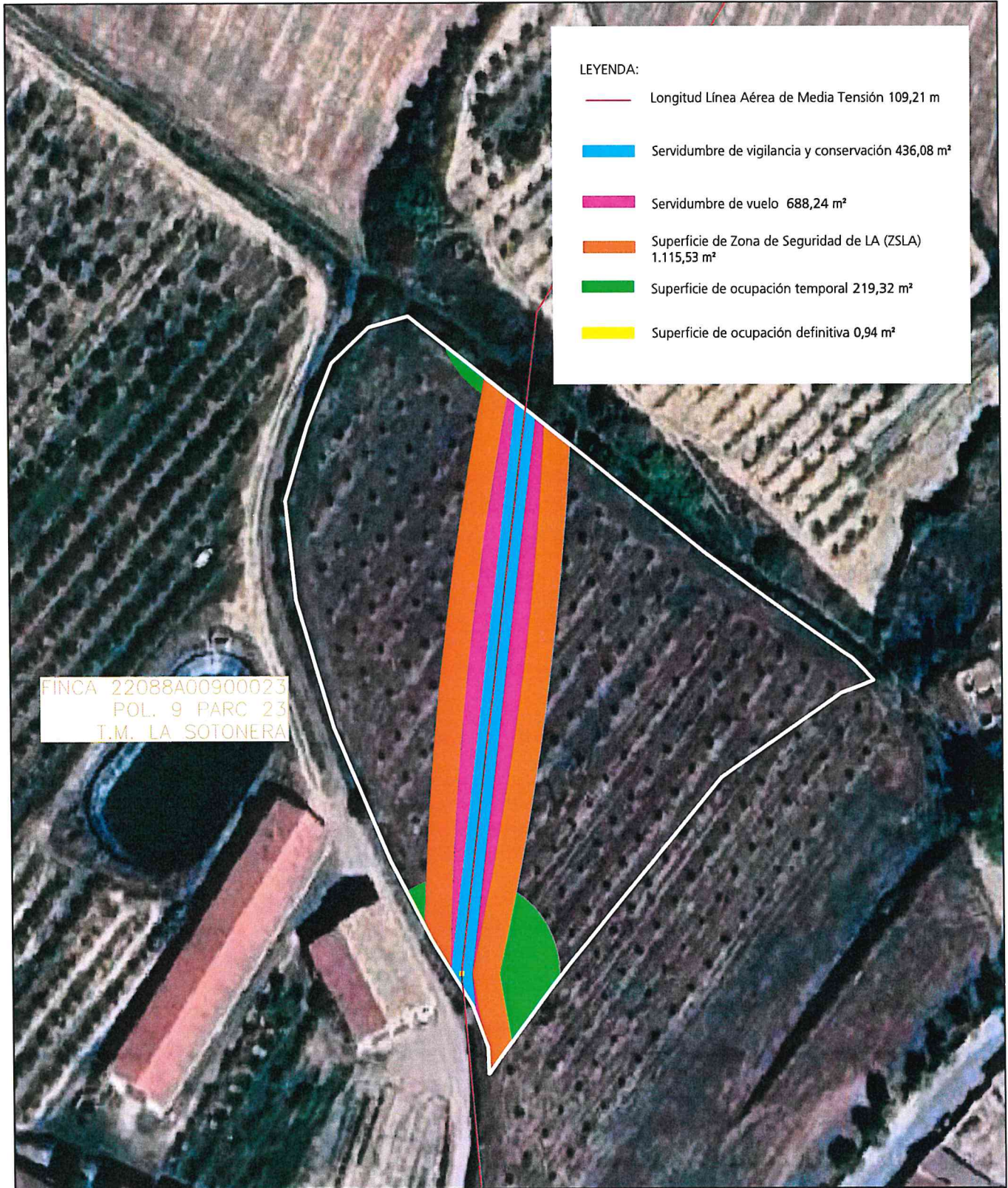

**ESCALA:** 1:1 000

**VERSIÓN:** 1

**FECHA:** Noviembre 2024



**LEYENDA:**

	Longitud Línea Aérea de Media Tensión 109,21 m
	Servidumbre de vigilancia y conservación 436,08 m <sup>2</sup>
	Servidumbre de vuelo 688,24 m <sup>2</sup>
	Superficie de Zona de Seguridad de LA (ZSLA) 1.115,53 m <sup>2</sup>
	Superficie de ocupación temporal 219,32 m <sup>2</sup>
	Superficie de ocupación definitiva 0,94 m <sup>2</sup>

FINCA 22088A00900023  
 POL. 9 PARC 23  
 T.M. LA SOTONERA

REFORMA DE LASMT 15kv "AMOVIBLE"SA10,00543 TRAMO 2 ENTRE APOYOS Nº9 EXIST. Y CT BLOE Nº2 Z07717, DER. A CT CONRAT, A DER. A CTI GUILLÉN Y DER. A CT BOLEA Nº3, REFORMA CT Nº2 Y NUEVO CT BOLEA Nº3 EN EL T.M. DE LA SOTONERA (PROVINCIA DE HUESCA)

DESTINATARIO DEL PROYECTO:

DIRECCIÓN: Polígono 9 parcela 23  
 MUNICIPIO: La Sotonera (Provincia de Huesca)



eointegral 

e-distribución

TÍTULO PLANO: Afcción con Finca 18

TIPOLOGÍA: Reforma LAMT  
 PROMOTOR: EDISTRIBUCIÓN Redes Digitales, S.L.U.

Pilar Lázaro Barquín  
 Ingeniero Eléctrico  
 COL. Nº 10.001

PLANO Nº: 01.5

ESCALA: 1:1 000

VERSIÓN: 1

FECHA: Noviembre 2024

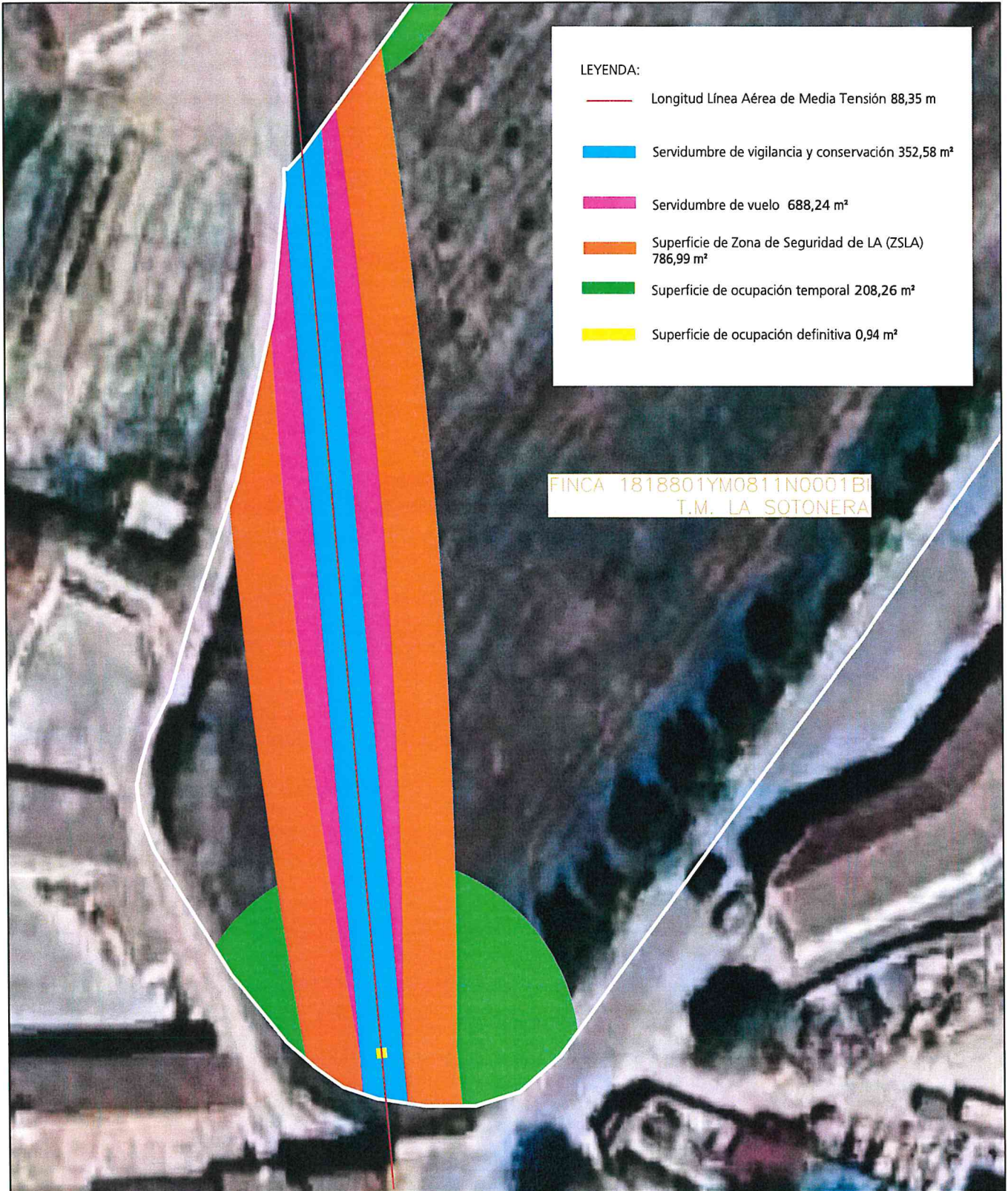

**LEYENDA:**

- Longitud Línea Aérea de Media Tensión 88,35 m
- █ Servidumbre de vigilancia y conservación 352,58 m<sup>2</sup>
- █ Servidumbre de vuelo 688,24 m<sup>2</sup>
- █ Superficie de Zona de Seguridad de LA (ZSLA) 786,99 m<sup>2</sup>
- █ Superficie de ocupación temporal 208,26 m<sup>2</sup>
- █ Superficie de ocupación definitiva 0,94 m<sup>2</sup>

FINCA 1818801YM0811N0001B  
T.M. LA SOTONERA

REFORMA DE LASMT 15kV "AMOVIBLE"SA10,00543 TRAMO 2 ENTRE APOYOS Nº9 EXIST. Y CT BLOE Nº2 Z07717, DER. A CT CONRAT, A DER. A CTI GUILLÉN Y DER. A CT BOLEA Nº3, REFORMA CT Nº2 Y NUEVO CT BOLEA Nº3 EN EL T.M. DE LA SOTONERA (PROVINCIA DE HUESCA)

**DESTINATARIO DEL PROYECTO:**

**DIRECCIÓN:** CA PUIBOLEA AG. BOLEA 1 (A) Suelo  
**MUNICIPIO:** La Sotonera (Provincia de Huesca)



**e-distribución**

**TÍTULO PLANO:** AfECCIÓN con Finca 19

**TIPOLOGÍA:** Reforma LAMT  
**PROMOTOR:** EDISTRIBUCIÓN Redes Digitales, S.L.U.

Pilar Lázaro Barquín  
Ingeniero Eléctrico  
COL. Nº 10.001

<b>PLANO Nº:</b>	01.6
<b>ESCALA:</b>	1:500
<b>VERSIÓN:</b>	1
<b>FECHA:</b>	Noviembre 2024

LEYENDA:

- Longitud Línea Aérea de Media Tensión 30,56 m
- Servidumbre de vigilancia y conservación 126,92 m<sup>2</sup>
- Servidumbre de vuelo 256,26 m<sup>2</sup>
- Superficie de Zona de Seguridad de LA (ZSLA) 285,33 m<sup>2</sup>
- Superficie de ocupación temporal 0,00 m<sup>2</sup>
- Superficie de ocupación definitiva 0,00 m<sup>2</sup>

FINCA 1920501YM0812S0001KP  
T.M. LA SOTONERA

REFORMA DE LASMT 15kV "AMOVIBLE" SA10,00543 TRAMO 2 ENTRE APOYOS Nº9 EXIST. Y CT BLOE Nº2 Z07717, DER. A CT CONRAT, A DER. A CTI GUILLÉN Y DER. A CT BOLEA Nº3, REFORMA CT Nº2 Y NUEVO CT BOLEA Nº3 EN EL T.M. DE LA SOTONERA (PROVINCIA DE HUESCA)

DESTINATARIO DEL PROYECTO:

DIRECCIÓN: CM SANTA QUITERIA AG. BOLEA 5  
MUNICIPIO: La Sotonera (Provincia de Huesca)

e-distribución

TÍTULO PLANO: Afcción con Finca 20

TIPOLOGÍA: Reforma LAMT  
PROMOTOR: EDISTRIBUCIÓN Redes Digitales, S.L.U.

Pilar Lázaro Barquín  
Ingeniero Eléctrico  
COL. Nº 10.001



eointegral ADP

PLANO Nº: 01.7

ESCALA: 1:500

VERSIÓN: 1

FECHA: Noviembre 2024



LEYENDA:

- Longitud Línea Aérea de Media Tensión 4,92 m
- Longitud Línea Subterránea de Media Tensión 1,64 m
- Servidumbre de vigilancia y conservación subterránea 6,78 m<sup>2</sup>
- Servidumbre de vigilancia y conservación 19,80 m<sup>2</sup>
- Servidumbre de vuelo 23,87 m<sup>2</sup>
- Superficie de Zona de Seguridad de LA (ZSLA) 63,28 m<sup>2</sup>
- Superficie de ocupación definitiva subterránea 0,82 m<sup>2</sup>

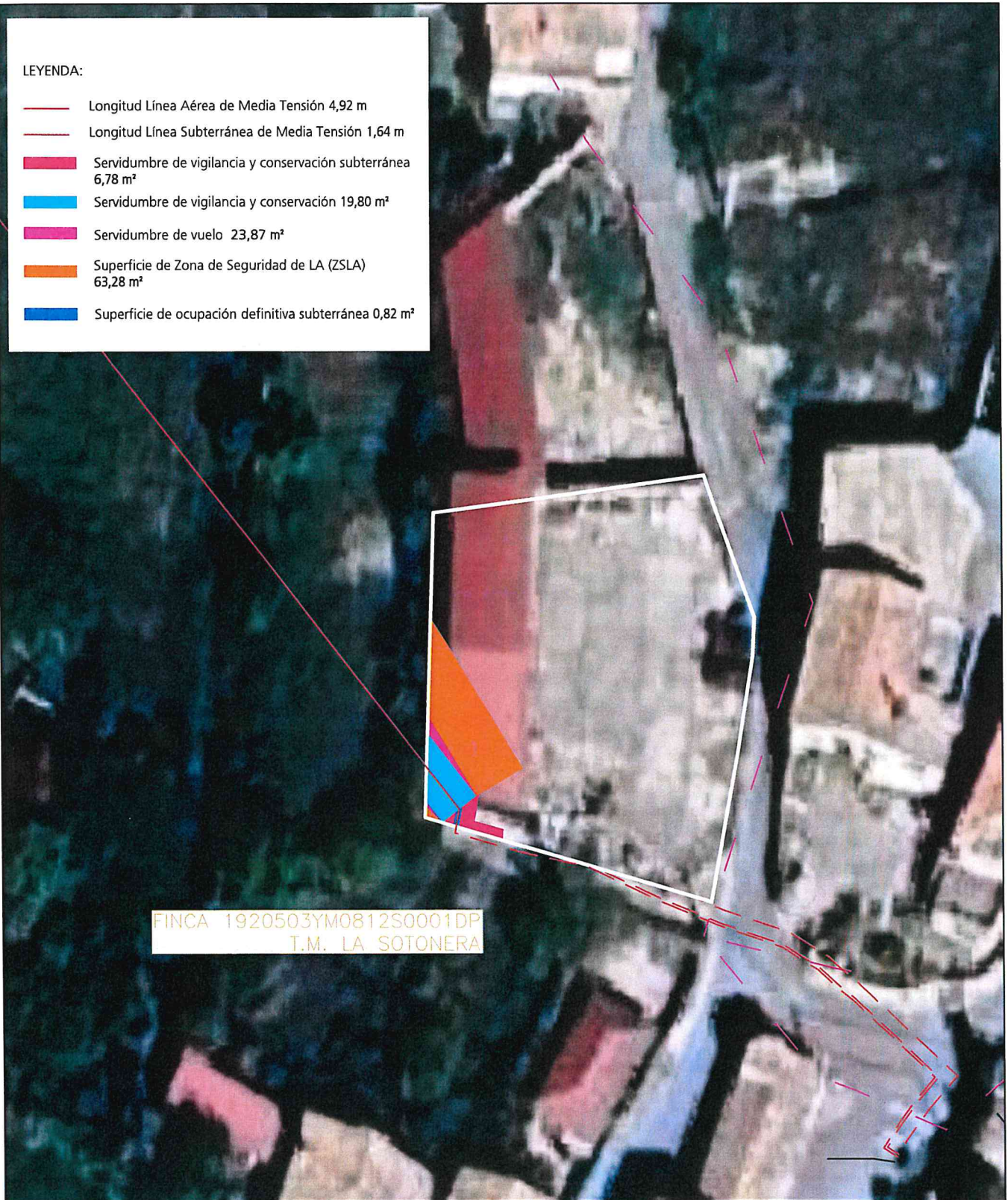

FINCA 1920503YM0812S0001DP  
T.M. LA SOTONERA

REFORMA DE LASMT 15kv "AMOVIBLE"SA10,00543 TRAMO 2 ENTRE APOYOS Nº9 EXIST. Y CT BLOE Nº2 Z07717, DER. A CT CONRAT, A DER. A CTI GUILLÉN Y DER. A CT BOLEA Nº3, REFORMA CT Nº2 Y NUEVO CT BOLEA Nº3 EN EL T.M. DE LA SOTONERA (PROVINCIA DE HUESCA)

DESTINATARIO DEL PROYECTO:

DIRECCIÓN: CM SANTA QUITERIA AG. BOLEA 1  
MUNICIPIO: La Sotonera (Provincia de Huesca)

e-distribución

TÍTULO PLANO: Afcción con Finca 21

TIPOLOGÍA: Reforma LAMT  
PROMOTOR: EDISTRIBUCIÓN Redes Digitales, S.L.U.

Pilar Lázaro Barquín  
Ingeniero Eléctrico  
COL. Nº 10.001



PLANO Nº: 01.8

ESCALA: 1:500

VERSIÓN: 1

FECHA: Noviembre 2024



LEYENDA:

	Longitud Línea Aérea de Media Tensión 37,15 m
	Servidumbre de vigilancia y conservación 144,98 m²
	Servidumbre de vuelo 178,00 m²
	Superficie de Zona de Seguridad de LA (ZSLA) 287,16 m²
	Superficie de ocupación temporal 73,83 m²
	Superficie de ocupación definitiva 0,00 m²

FINCA 22088A00900071  
 POL. 9 PARC 71  
 T.M. LA SOTONERA

REFORMA DE LASMT 15kV "AMOVIBLE"SA10,00543 TRAMO 2 ENTRE APOYOS Nº9 EXIST. Y CT BLOE Nº2 Z07717, DER. A CT CONRAT, A DER. A CTI GUILLÉN Y DER. A CT BOLEA Nº3, REFORMA CT Nº2 Y NUEVO CT BOLEA Nº3 EN EL T.M. DE LA SOTONERA (PROVINCIA DE HUESCA)

DESTINATARIO DEL PROYECTO:

DIRECCIÓN: Polígono 9 parcela 71  
 MUNICIPIO: La Sotonera (Provincia de Huesca)



e-distribución

TÍTULO PLANO: Afección con Finca 22

TIPOLOGÍA: Reforma LAMT  
 PROMOTOR: EDISTRIBUCIÓN Redes Digitales, S.L.U.

Pilar Lázaro Barquín  
 Ingeniero Eléctrico  
 COL. Nº 10.001

PLANO Nº: 01.9

ESCALA: 1:500

VERSIÓN: 1

FECHA: Noviembre 2024



LEYENDA:

- Longitud Línea Aérea de Media Tensión 1,56 m
- Servidumbre de vigilancia y conservación 6,15 m<sup>2</sup>
- Servidumbre de vuelo 6,26 m<sup>2</sup>
- Superficie de Zona de Seguridad de LA (ZSLA) 13,67 m<sup>2</sup>
- Superficie de ocupación temporal 0,00 m<sup>2</sup>
- Superficie de ocupación definitiva 0,00 m<sup>2</sup>

FINCA 22088A00900505  
POL. 9 PARC 505  
T.M. LA SOTONERA

REFORMA DE LASMT 15kV "AMOVIBLE"SA10,00543 TRAMO 2 ENTRE APOYOS Nº9 EXIST. Y CT BLOE Nº2 Z07717, DER. A CT CONRAT, A DER. A CTI GUILLÉN Y DER. A CT BOLEA Nº3, REFORMA CT Nº2 Y NUEVO CT BOLEA Nº3 EN EL T.M. DE LA SOTONERA (PROVINCIA DE HUESCA)

DESTINATARIO DEL PROYECTO:

DIRECCIÓN: Polígono 9 parcela 505  
MUNICIPIO: La Sotonera (Provincia de Huesca)

e-distribución

TÍTULO PLANO: Afeción con Finca 23

TIPOLOGÍA: Reforma LAMT  
PROMOTOR: EDISTRIBUCIÓN Redes Digitales, S.L.U.

  
Pilar Lázaro Barquín  
Ingeniero Eléctrico  
COL. Nº 10.001



PLANO Nº: 01.10

ESCALA: 1:500

VERSIÓN: 1

FECHA: Noviembre 2024