

ANEXOS

PLANOS



PROYECTO:
**PROYECTO EXPLOTACIÓN CANTERA
 "CAÑADA". TÉRMINO MUNICIPAL FORTANETE
 (TERUEL)."**

TITULAR:
SOLBOU PIEDRA NATURAL, S.L.U.

PLANO DE:
SITUACIÓN
 TÉRMINO MUNICIPAL:
FORTANETE - TERUEL -

Plano elaborado por:
 Mónica García Baeza
 Col: 448 COITMA.

Escala: **1:50.000**
 Formato: **DIN A - 3**

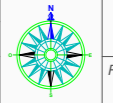

Número de Plano
1 de 13
 Fecha:
Sept.-2024

C/ Domingo Lobera 1 Local 50008 Zaragoza Telf. 976.13.32.30 - e mail oficina@tecmina.net
 Pk. Maragall 48-50 1ª P 08041 Barcelona Telf. 93.450.01.73 - Fax 93.433.45.47 - e mail info@tecmina.net

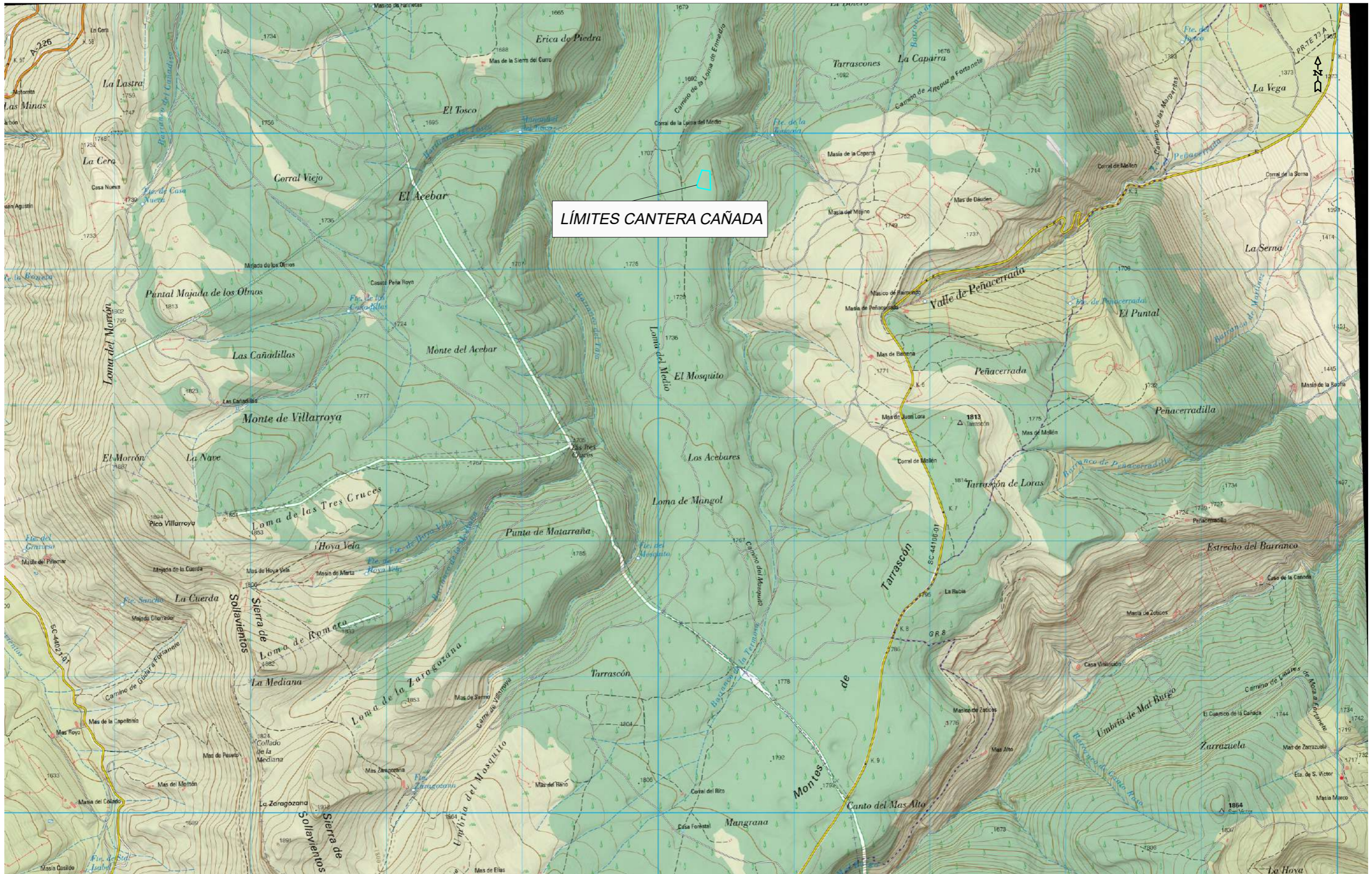

LÍMITES CANTERA CAÑADA

PROYECTO:
**PROYECTO EXPLOTACIÓN CANTERA
 "CAÑADA". TÉRMINO MUNICIPAL FORTANETE
 (TERUEL)."**

TITULAR:
SOLBOU PIEDRA NATURAL, S.L.U.

PLANO DE:
LOCALIZACIÓN
 TÉRMINO MUNICIPAL:
FORTANETE - TERUEL -

Plano elaborado por:
 Mónica García Baeza
 Col: 448 COITMA.

Escala: **1:25.000**
 Formato: **DIN A - 3**

Número de Plano
2 de 13

Fecha:
Sept.-2024

C/ Domingo Lobera 1 Local 50008 Zaragoza Telf. 976.13.32.30 - e-mail oficina@tecmina.net
 Pk. Maragall 48-50 P-1º 08041 Barcelona Telf. 93.450.01.73 - Fax 93.453.45.47 - e-mail info@tecmina.net

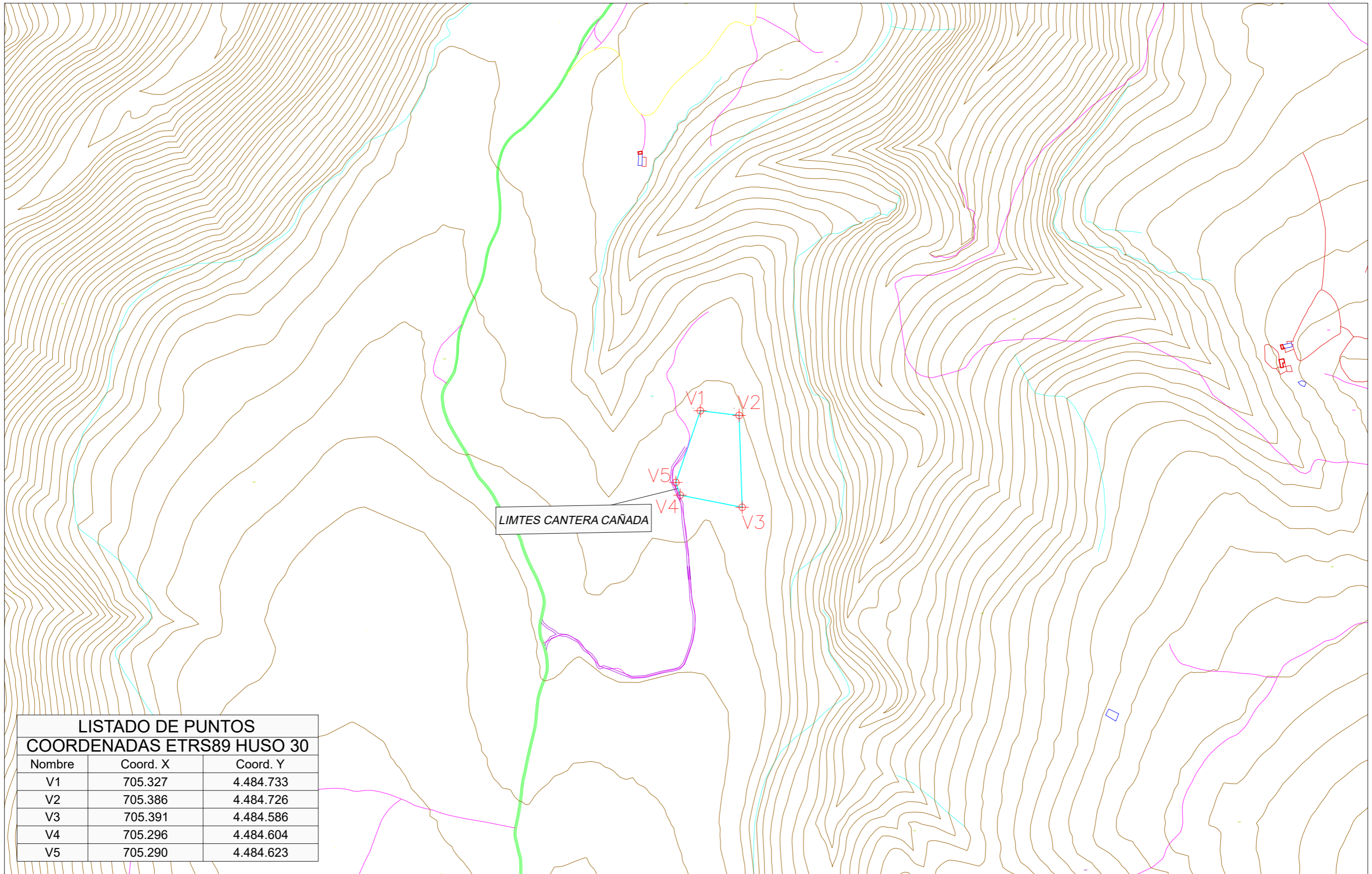

LISTADO DE PUNTOS COORDENADAS ETRS89 HUSO 30		
Nombre	Coord. X	Coord. Y
V1	705.327	4.484.733
V2	705.386	4.484.726
V3	705.391	4.484.586
V4	705.296	4.484.604
V5	705.290	4.484.623

PROYECTO:
**PROYECTO EXPLOTACIÓN CANTERA
 "CAÑADA". FORTANETE (TERUEL)
 "SOLBOU PIEDRA NATURAL, S.L.U."**

TITULAR:
SOLBOU PIEDRA NATURAL, S.L.U.

PLANO DE:
EMPLAZAMIENTO.
 TÉRMINO MUNICIPAL:
FORTANETE - TERUEL -

Plano elaborado por:
 Mónica García Baeza
 Col: 448 COITMA.

Escala: **1:5.000**
 Formato: **DIN A - 3**

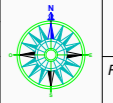

Número de Plano
3 de 13
 Fecha :
Sept.-2024

C/ Domingo Lobera 1 Local 50008 Zaragoza Telf: 976.13.32.30 - e.mail: oficina@tecmina.net
 Ps. Miragall 48-50 1º-1ª 08041 Barcelona Telf: 93.450.01.73 - Fax: 93.433.45.47 - e.mail: info@tecmina.net



LISTADO DE PUNTOS COORDENADAS ETRS89 HUSO 30		
Nombre	Coord. X	Coord. Y
V1	705.327	4.484.733
V2	705.386	4.484.726
V3	705.391	4.484.586
V4	705.296	4.484.604
V5	705.290	4.484.623

PROYECTO: PROYECTO EXPLOTACIÓN CANTERA "CAÑADA". FORTANETE (TERUEL) "SOLBOU PIEDRA NATURAL, S.L.U."	TITULAR: SOLBOU PIEDRA NATURAL, S.L.U.	PLANO DE: CATASTRAL - POL. 18 PARC. 20 - TÉRMINO MUNICIPAL: FORTANETE - TERUEL -	Plano elaborado por: Mónica García Baeza Col: 448 COITMA.	Escala: 1:5.000		Número de Plano 4 de 13
				Formato: DIN A - 3		Fecha : Sept.-2024

C/ Domingo Lobera 1 Local 50008 Zaragoza Telf: 976.13.32.30 - e.mail: oficina@tecmina.net
 Ps. Miragall 48-50 1º-1ª 08041 Barcelona Telf: 93.450.01.73 - Fax 93.433.45.47 - e.mail: info@tecmina.net



LÍMITES CANTERA CAÑADA

LISTADO DE PUNTOS COORDENADAS ETRS89 HUSO 30		
Nombre	Coord. X	Coord. Y
V1	705.327	4.484.733
V2	705.386	4.484.726
V3	705.391	4.484.586
V4	705.296	4.484.604
V5	705.290	4.484.623

PROYECTO: PROYECTO EXPLOTACIÓN CANTERA "CAÑADA". FORTANETE (TERUEL) "SOLBOU PIEDRA NATURAL, S.L.U."	TITULAR: SOLBOU PIEDRA NATURAL, S.L.U.	PLANO DE: ORTOFOTOMAPA	Plano elaborado por:	Escala: 1:2.000		Número de Plano 5 de 13
		TÉRMINO MUNICIPAL: FORTANETE - TERUEL -	Mónica García Baeza Col: 448 COITMA.	Formato: DIN A - 3		Fecha : Sept.-2024

C/ Domingo Lobera 1 Local 50008 Zaragoza Telf: 976.13.32.30 - e.mail: oficina@tecmina.net
 Ps. Miragall 48-50 1ª-1ª 08041 Barcelona Telf: 93.450.01.73 - Fax 93.433.45.47 - e.mail: info@tecmina.net

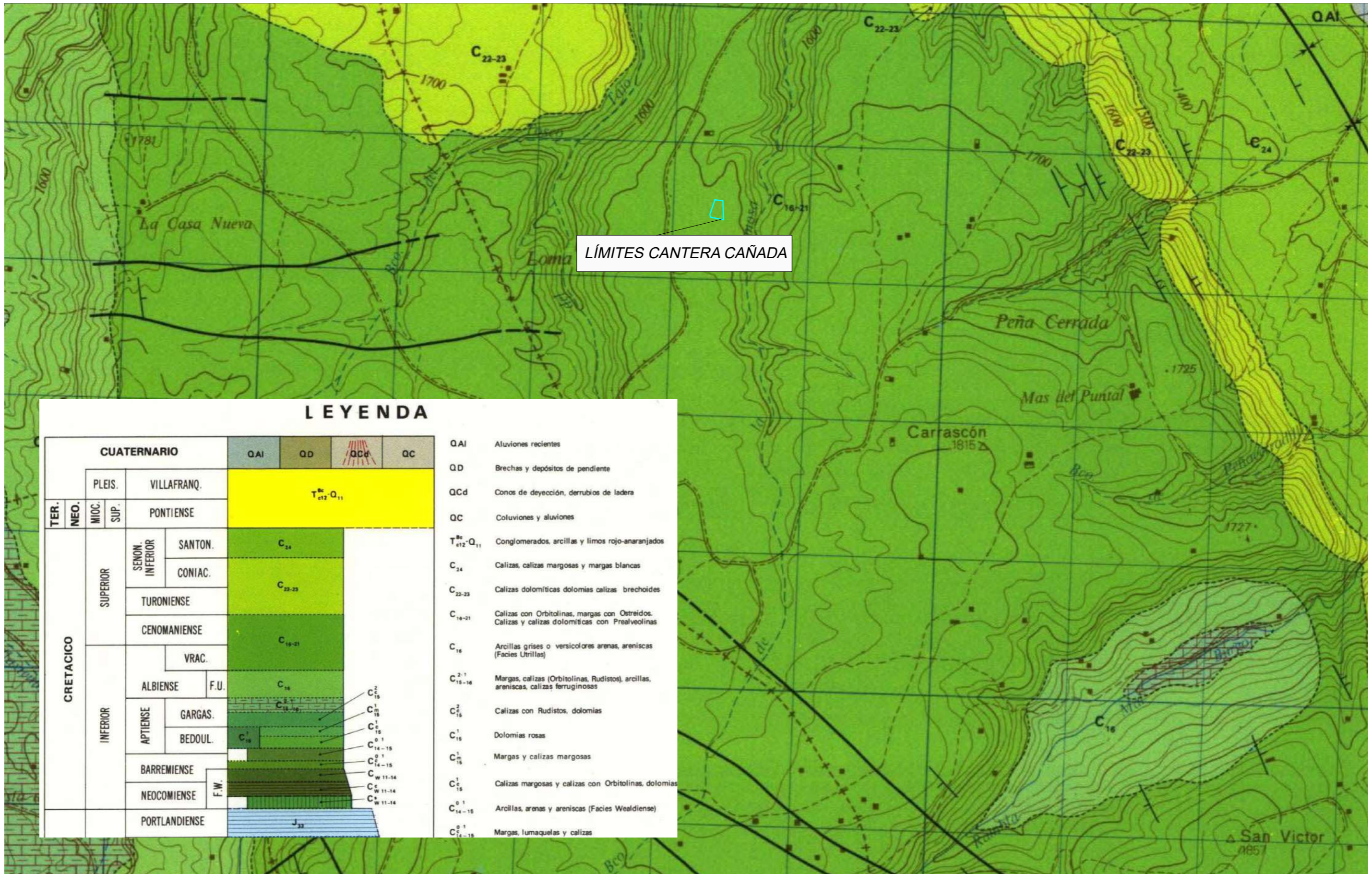

LÍMITES CANTERA CAÑADA

LEYENDA

		CUATERNARIO		QAI	QD	QCd	QC
		PLEIS.	VILLAFRANQ.	T ^{Be} Q ₁₁			
			PONTIENSE				
CRETACICO	SUPERIOR	SENON. INFERIOR	SANTON.	C ₂₄	C ₂₂₋₂₃	C ₁₆₋₂₁	C ₁₆
			CONIAC.				
		TURONIENSE					
		CENOMANIENSE					
		VRAC.					
		ALBIENSE	F.U.				
		INFERIOR	APTIENSE				
	BEDOUL.			C ₁₅ ¹	C ₁₄₋₁₅ ^{0 1}	C ₁₄₋₁₅ ^{0 1}	C ₁₄₋₁₅ ^{0 1}
				C ₁₄₋₁₅ ^{0 1}	C ₁₄₋₁₅ ^{0 1}	C ₁₄₋₁₅ ^{0 1}	
	BARREMIENSE			C ₁₄₋₁₅ ^{0 1}	C ₁₄₋₁₅ ^{0 1}	C ₁₄₋₁₅ ^{0 1}	
	NECOMIENSE		F.W.	C ₁₄₋₁₅ ^{0 1}	C ₁₄₋₁₅ ^{0 1}	C ₁₄₋₁₅ ^{0 1}	
				C ₁₄₋₁₅ ^{0 1}	C ₁₄₋₁₅ ^{0 1}	C ₁₄₋₁₅ ^{0 1}	
	PORTLANDIENSE			J ₃₃			

- QAI Aluviones recientes
- QD Brechas y depósitos de pendiente
- QCd Conos de deyección, derrubios de ladera
- QC Coluviones y aluviones
- T^{Be} Q₁₁ Conglomerados, arcillas y limos rojo-anaranjados
- C₂₄ Calizas, calizas margosas y margas blancas
- C₂₂₋₂₃ Calizas dolomíticas dolomias calizas brechoides
- C₁₆₋₂₁ Calizas con Orbitolinas, margas con Ostreidos. Calizas y calizas dolomíticas con Prealveolinas
- C₁₆ Arcillas grises o versicolores arenas, areniscas (Facies Utrillas)
- C₁₅₋₁₄ Margas, calizas (Orbitolinas, Rudistos), arcillas, areniscas, calizas ferruginosas
- C₁₅² Calizas con Rudistos, dolomias
- C₁₅¹ Dolomias rosas
- C₁₅^{0 1} Margas y calizas margosas
- C₁₄₋₁₅^{0 1} Calizas margosas y calizas con Orbitolinas, dolomias
- C₁₄₋₁₅^{0 1} Arcillas, arenas y areniscas (Facies Wealdense)
- C₁₄₋₁₅^{0 1} Margas, lumaquelas y calizas

PROYECTO:
PROYECTO EXPLOTACIÓN CANTERA "CAÑADA". TÉRMINO MUNICIPAL FORTANETE (TERUEL)."

TITULAR:
SOLBOU PIEDRA NATURAL, S.L.U.

PLANO DE:
GEOLÓGICO
 TÉRMINO MUNICIPAL:
FORTANETE - TERUEL -

Plano elaborado por:
 Mónica García Baeza
 Col: 448 COITMA.

Escala: **1:25.000**
 Formato: **DIN A - 3**

Número de Plano:
6 de 13

Fecha:
Sept.-2024

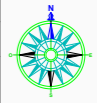

C/ Domingo Lobera 1 Local 50008 Zaragoza Telf: 976 13 32 30 - e-mail oficina@tecmina.net
 Ps. Miragall 48-50 1ª-1ª 08041 Barcelona Telf: 93 450 01 73 - Fax 93 453 45 47 - e-mail info@tecmina.net

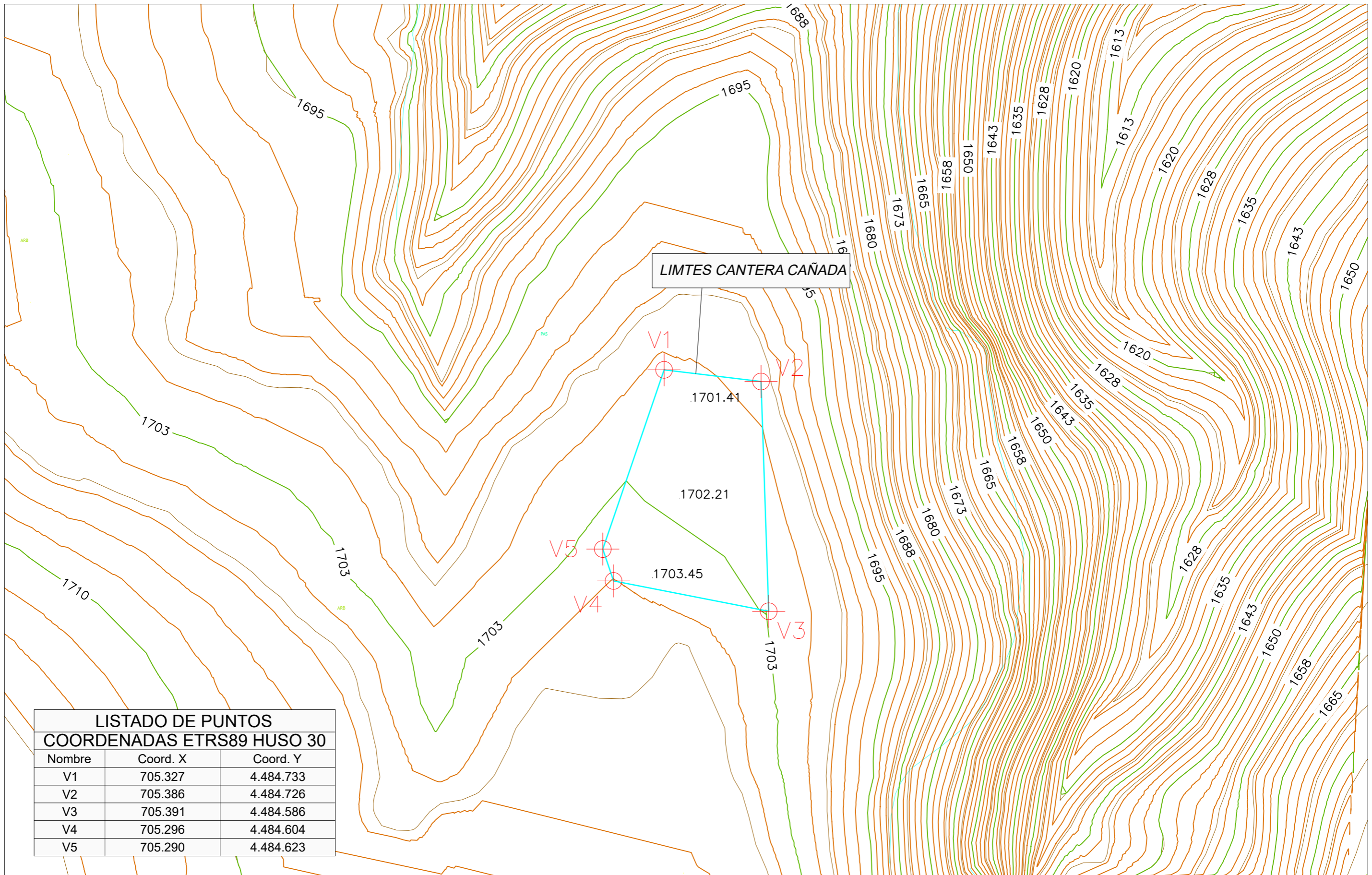

**LISTADO DE PUNTOS
COORDENADAS ETRS89 HUSO 30**

Nombre	Coord. X	Coord. Y
V1	705.327	4.484.733
V2	705.386	4.484.726
V3	705.391	4.484.586
V4	705.296	4.484.604
V5	705.290	4.484.623

PROYECTO:
**PROYECTO EXPLOTACIÓN CANTERA
 "CAÑADA". FORTANETE (TERUEL)
 "SOLBOU PIEDRA NATURAL, S.L.U."**

TITULAR:
SOLBOU PIEDRA NATURAL, S.L.U.

PLANO DE:
ESTADO INICIAL
 TÉRMINO MUNICIPAL:
FORTANETE - TERUEL -

Plano elaborado por:
 Mónica García Baeza
 Col: 448 COITMA.

Escala: **1:2.000**
 Formato: **DIN A - 3**

Número de Plano
 7 de 13

Fecha:
 Sept.-2024

C/ Domingo Lobera 1 Local 50008 Zaragoza Telf: 976.13.32.30 - e.mail oficina@tecmina.net
 Ps. Miragall 48-50 1ª-1ª 08041 Barcelona Telf: 93.450.01.73 - Fax 93.433.45.47 - e.mail info@tecmina.net

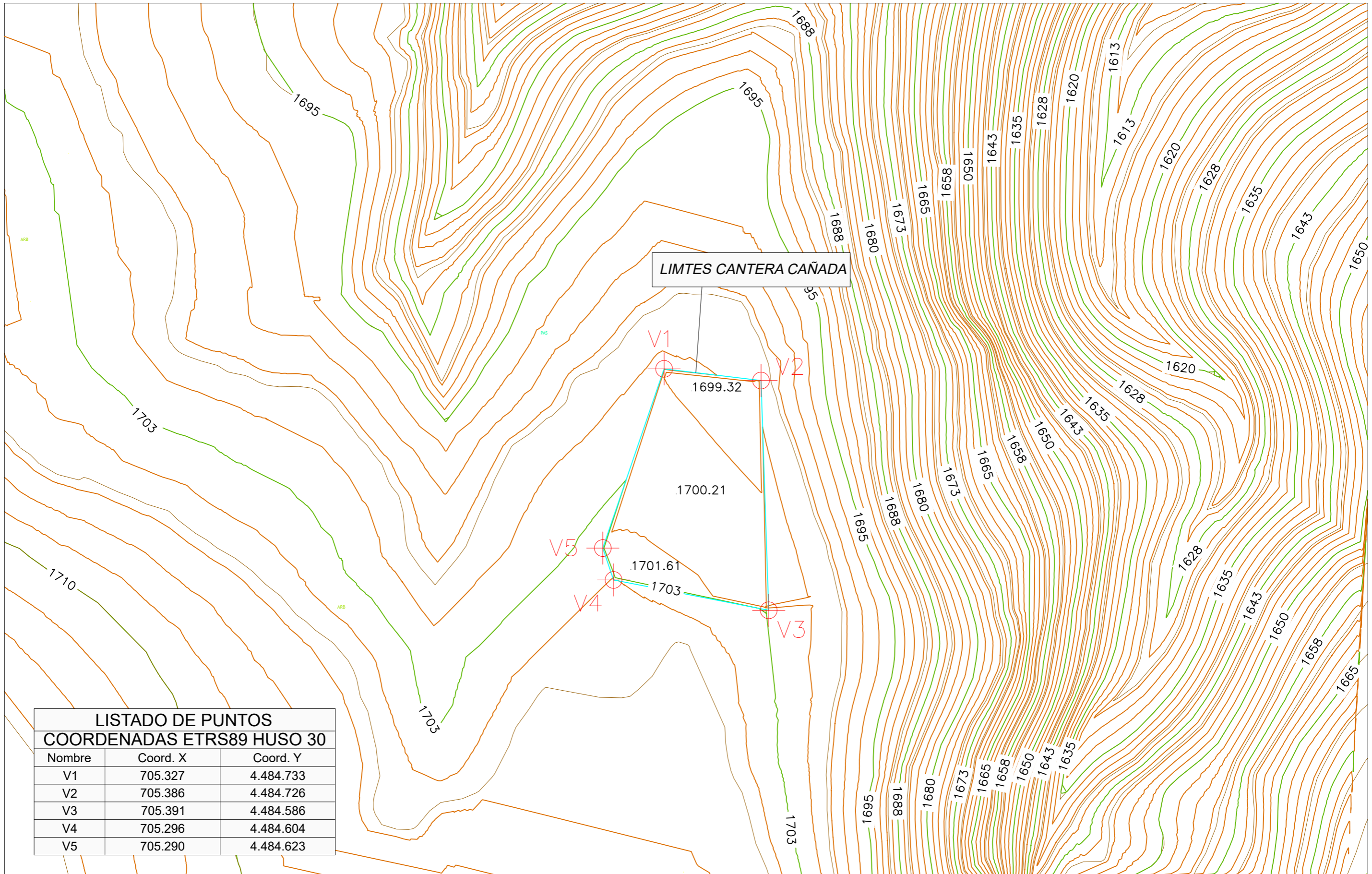

**LISTADO DE PUNTOS
COORDENADAS ETRS89 HUSO 30**

Nombre	Coord. X	Coord. Y
V1	705.327	4.484.733
V2	705.386	4.484.726
V3	705.391	4.484.586
V4	705.296	4.484.604
V5	705.290	4.484.623

PROYECTO:
**PROYECTO EXPLOTACIÓN CANTERA
"CAÑADA". FORTANETE (TERUEL)
"SOLBOU PIEDRA NATURAL, S.L.U."**

TITULAR:
SOLBOU PIEDRA NATURAL, S.L.U.

PLANO DE:
ESTADO FINAL
TÉRMINO MUNICIPAL:
FORTANETE - TERUEL -

Plano elaborado por:
Mónica García Baeza
Col: 448 COITMA.

Escala: **1:2.000**
Formato: **DIN A - 3**

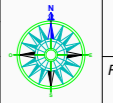

Número de Plano
8 de 13
Fecha:
Sept.-2024

C/ Domingo Lobera 1 Local 50008 Zaragoza Telf: 976.13.32.30 - e.mail oficina@tecmina.net
Pl. Miragall 48-50 1ª-1ª 08041 Barcelona Telf: 93.450.01.73 - Fax 93.433.45.47 - e.mail info@tecmina.net