

**CUENTAS ANUALES DE LAS ENTIDADES DE DERECHO PÚBLICO
DE LA COMUNIDAD AUTÓNOMA DE ARAGÓN**

ENTIDADES DE DERECHO PÚBLICO

Instituto Aragonés de Fomento



**JOSÉ MARÍA RECIO SÁEZ DE GUINOVA, SECRETARIO DEL CONSEJO DE
DIRECCIÓN DEL INSTITUTO ARAGONÉS DE FOMENTO**

CERTIFICA

**que el Consejo de Dirección del Instituto Aragonés de Fomento, en su reunión
celebrada el día 29 de mayo de 2024, adoptó entre otros el siguiente acuerdo:**

Aprobar las Cuentas Anuales del Instituto Aragonés de Fomento para el ejercicio 2023 y la aplicación del resultado del ejercicio conforme a lo indicado en el punto 6.3.4 “Distribución del resultado” de la Memoria de cuentas anuales.

El presente certificado es expedido con anterioridad a la aprobación del acta correspondiente, lo que se hace constar según lo dispuesto en el artículo 30.5 de la Ley 5/2021, de 29 de junio, de Organización y Régimen Jurídico del Sector Público Autonómico de Aragón.

Zaragoza a fecha de firma electrónica.

Vº. Bº

María del Mar Vaquero Perianez
La Presidenta del Consejo de Dirección del Instituto Aragonés de Fomento

José María Recio Sáez de Guinoa
El Secretario titular del Consejo de Dirección del Instituto Aragonés de Fomento



**INFORME DE AUDITORÍA EMITIDO POR UN AUDITOR
INDEPENDIENTE DE LAS CUENTAS ANUALES DE 2023**

INSTITUTO ARAGONÉS DE FOMENTO





NÚMERO PROTOCOLO: B / SESENTA / DOS MIL VEINTICUATRO

INFORME DE AUDITORÍA DE CUENTAS ANUALES EMITIDO POR UN AUDITOR INDEPENDIENTE

Al Consejo de Dirección del INSTITUTO ARAGONÉS DE FOMENTO:

Opinión

Hemos auditado las cuentas anuales del INSTITUTO ARAGONÉS DE FOMENTO, que comprenden el balance de situación a 31 de diciembre de 2023, la cuenta del resultado económico-patrimonial, el estado de liquidación del presupuesto, el estado de cambios en el patrimonio neto, el estado de flujos de efectivo y la memoria correspondiente al ejercicio terminado en dicha fecha.

En nuestra opinión, las cuentas anuales adjuntas expresan, en todos los aspectos significativos, la imagen fiel del patrimonio y de la situación financiera de la entidad a 31 de diciembre de 2023, así como de sus resultados y flujos de efectivo y del estado de liquidación del presupuesto correspondientes al ejercicio terminado en dicha fecha, de conformidad con el marco normativo de información financiera que resulta de aplicación (que se identifica en la nota 1 de la memoria) y, en particular, con los principios y criterios contables y presupuestarios contenidos en el mismo.

Fundamento de la opinión

Hemos llevado a cabo nuestra auditoría de conformidad con la normativa reguladora de la actividad de auditoría de cuentas vigente para el Sector Público en España. Nuestras responsabilidades de acuerdo con dichas normas se describen más adelante en la sección *Responsabilidades del auditor en relación con la auditoría de las cuentas anuales de nuestro informe*.

Somos independientes de la entidad de conformidad con los requerimientos de ética y protección de la independencia que son aplicables a nuestra auditoría de las cuentas anuales para el Sector Público en España según lo exigido por la normativa reguladora de la actividad de auditoría de cuentas de dicho Sector Público.

Consideramos que la evidencia de auditoría que hemos obtenido proporciona una base suficiente y adecuada para nuestra opinión.

Cuestiones clave de la auditoría

Las cuestiones clave de la auditoría son aquellas cuestiones que, según nuestro juicio profesional, han sido de la mayor significatividad en nuestra auditoría de las cuentas anuales del periodo actual. Estas cuestiones han sido tratadas en el contexto de nuestra auditoría de las cuentas anuales en su conjunto, y en la formación de nuestra opinión sobre éstas, y no expresamos una opinión por separado sobre esas cuestiones.





Presupuesto aprobado y su reflejo en los estados financieros:

Tal y como se indica en la nota 1 de la memoria, desde el 1 de enero de 2020 le es de aplicación al Instituto, la Orden HAP/535/2018, de 14 de marzo, por la que se aprueba el Plan General de contabilidad pública de la Comunidad Autónoma de Aragón. En su marco conceptual se establece que se deben aplicar los principios contables de carácter presupuestario recogidos en la normativa presupuestaria aplicable, en el caso concreto del Instituto, los Presupuestos Generales de la Comunidad Autónoma y sus posteriores modificaciones.

Dada la correlación que debe existir entre la liquidación del presupuesto (obligaciones y derechos reconocidos) y los estados financieros hemos considerado esta circunstancia como una cuestión clave de nuestra auditoría.

Entre otros, los procedimientos aplicados han sido:

- Evaluación del diseño y efectividad de los controles generales establecidos por la Dirección del Instituto y de los controles automáticos relevantes.
- Selección de una muestra de partidas presupuestarias para comprobar que se han cumplido todas las fases y requisitos establecidas por la normativa pública y su correcto traslado a los estados financieros. En concreto:
 - Presupuesto de gastos: desde la autorización del gasto hasta el pago del mismo (ADOP), así como que ha sido contabilizado en la rúbrica correcta de la cuenta del resultado económico-patrimonial o de balance.
 - Presupuesto de ingresos: Reconocimiento del derecho, recaudación del mismo y comprobación de la correcta contabilización en la cuenta del resultado económico-patrimonial o de balance.
 - Comprobación con las actas del Instituto que los ingresos y gastos han sido aprobados por el órgano autorizado correspondiente.
- Circularización a los principales clientes y proveedores para validar tanto saldos a cierre del ejercicio como operaciones realizadas en el año.
- Adicionalmente hemos evaluado que la información revelada en las notas de la memoria cumple con los requerimientos del marco normativo de información financiera aplicable.

Otra información: indicadores financieros, patrimoniales, presupuestarios, de gestión y coste de las actividades

La otra información comprende la información referida a sus indicadores financieros, patrimoniales y presupuestarios, al coste de las actividades y a sus indicadores de gestión del ejercicio 2023, cuya formulación es responsabilidad del Director Gerente de la entidad.





Nuestra opinión de auditoría sobre las cuentas anuales no cubre la otra información. Nuestra responsabilidad sobre la otra información, de conformidad con lo exigido por la normativa reguladora de la actividad de auditoría de cuentas, consiste en evaluar e informar sobre la concordancia de la otra información con las cuentas anuales, a partir del conocimiento de la entidad obtenido en la realización de la auditoría de las citadas cuentas y sin incluir información distinta de la obtenida como evidencia durante la misma. Asimismo, nuestra responsabilidad con respecto a la otra información consiste en evaluar e informar de si su contenido y presentación son conformes a la normativa que resulta de aplicación. Si, basándonos en el trabajo que hemos realizado, concluimos que existen incorrecciones materiales, estamos obligados a informar de ello.

Sobre la base del trabajo realizado, según lo descrito en el párrafo anterior, no tenemos nada que informar respecto a la otra información. La información que contiene concuerda con la de las cuentas anuales del ejercicio 2023, y su contenido y presentación son conformes a la normativa que resulta de aplicación.

Responsabilidad del Director - Gerente en relación con las cuentas anuales

El Director Gerente es responsable de formular las cuentas anuales adjuntas, de forma que expresen la imagen fiel del patrimonio, de la situación financiera, y del resultado económico-patrimonial de la entidad y de la ejecución del presupuesto de la entidad, de conformidad con el marco normativo de información financiera aplicable a la entidad en España, y del control interno que consideren necesario para permitir la preparación de cuentas anuales libres de incorrección material, debida a fraude o error.

En la preparación de las cuentas anuales, el Director Gerente es responsable de la valoración de la capacidad de la entidad para continuar como empresa en funcionamiento, revelando, según corresponda, las cuestiones relacionadas con la empresa en funcionamiento y utilizando el principio contable de empresa en funcionamiento excepto si el órgano de gestión tiene la intención o la obligación legal de liquidar la entidad o de cesar sus operaciones o bien no exista otra alternativa realista.

Responsabilidades del auditor en relación con la auditoría de las cuentas anuales

Nuestros objetivos son obtener una seguridad razonable de que las cuentas anuales en su conjunto están libres de incorrección material, debida a fraude o error, y emitir un informe de auditoría que contiene nuestra opinión.

Seguridad razonable es un alto grado de seguridad, pero no garantiza que una auditoría realizada de conformidad con la normativa reguladora de la actividad de auditoría de cuentas para el Sector Público vigente en España siempre detecte una incorrección material cuando existe. Las incorrecciones pueden deberse a fraude o error y se consideran materiales si, individualmente o de forma agregada, puede preverse razonablemente que influyan en las decisiones económicas que los usuarios toman basándose en las cuentas anuales.

Como parte de una auditoría de conformidad con la normativa reguladora de la actividad de auditoría de cuentas vigente para el Sector Público en España, aplicamos nuestro juicio profesional y mantenemos una actitud de escepticismo profesional durante toda la auditoría. También:





- Identificamos y valoramos los riesgos de incorrección material en las cuentas anuales, debida a fraude o error, diseñamos y aplicamos procedimientos de auditoría para responder a dichos riesgos y obtenemos evidencia de auditoría suficiente y adecuada para proporcionar una base para nuestra opinión. El riesgo de no detectar una incorrección material debida a fraude es más elevado que en el caso de una incorrección material debida a error, ya que el fraude puede implicar colusión, falsificación, omisiones deliberadas, manifestaciones intencionadamente erróneas, o la elusión del control interno.
- Obtenemos conocimiento del control interno relevante para la auditoría con el fin de diseñar procedimientos de auditoría que sean adecuados en función de las circunstancias, y no con la finalidad de expresar una opinión sobre la eficacia del control interno de la entidad.
- Evaluamos si las políticas contables aplicadas son adecuadas y la razonabilidad de las estimaciones contables y la correspondiente información revelada por el Director Gerente.
- Concluimos sobre si es adecuada la utilización, por el Director Gerente, del principio contable de empresa en funcionamiento y, basándonos en la evidencia de auditoría obtenida, concluimos sobre si existe o no una incertidumbre material relacionada con hechos o con condiciones que pueden generar dudas significativas sobre la capacidad de la entidad para continuar como empresa en funcionamiento. Si concluimos que existe una incertidumbre material, se requiere que llamemos la atención en nuestro informe de auditoría sobre la correspondiente información revelada en las cuentas anuales o, si dichas revelaciones no son adecuadas, que expresemos una opinión modificada. Nuestras conclusiones se basan en la evidencia de auditoría obtenida hasta la fecha de nuestro informe de auditoría. Sin embargo, los hechos o condiciones futuros pueden ser la causa de que la entidad deje de ser una empresa en funcionamiento.
- Evaluamos la presentación global, la estructura y el contenido de las cuentas anuales, incluida la información revelada, y si las cuentas anuales representan las transacciones y hechos subyacentes de un modo que logran expresar la imagen fiel.

Nos comunicamos con los responsables del gobierno de la entidad en relación con, entre otras cuestiones, el alcance y el momento de realización de la auditoría planificados y los hallazgos significativos de la auditoría, así como cualquier deficiencia significativa del control interno que identificamos en el transcurso de la auditoría.

Entre las cuestiones que han sido objeto de comunicación a los responsables del gobierno de la entidad, determinamos las que han sido de la mayor significatividad en la auditoría de las cuentas anuales del periodo actual y que son, en consecuencia, las cuestiones clave de la auditoría.

VILLALBA ENVID Y CIA. AUDITORES, S. L
Paseo Independencia 21 7º dcha. Zaragoza
Nº ROAC S 0184

Fdo.: Lidia Sierra Rodríguez
N.º de ROAC socio: 18617

Fecha: 23 de mayo de 2024

25159328L
LIDIA SIERRA
(R: B50065895)

Firmado digitalmente por
25159328L LIDIA SIERRA
(R: B50065895)
Fecha: 2024.05.23
09:45:27 +02'00'

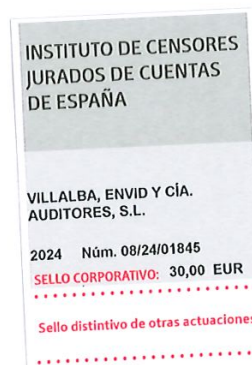



CUENTAS ANUALES

INSTITUTO ARAGONÉS DE FOMENTO

EJERCICIO CERRADO A 31 DE DICIEMBRE DE 2023



ÍNDICE

1. Balance.
2. Cuenta del Resultado Económico Patrimonial.
3. Estado de Cambios en el Patrimonio Neto.
 - 3.1. Estado Total de cambios en el Patrimonio Neto.
 - 3.2. Estado de Ingresos y Gastos Reconocidos.
 - 3.3. Estado de operaciones con la Entidad o Entidades propietarias.
4. Estado de Flujos de Efectivo.
5. Estado de Liquidación del Presupuesto.
 - 5.1. Liquidación del Presupuesto de Gastos.
 - 5.1.1. Liquidación del Presupuesto de Gastos por capítulo.
 - 5.1.2. Liquidación del Presupuesto de Gastos por artículo.
 - 5.1.3. Liquidación del Presupuesto de Gastos por concepto.
 - 5.1.4. Liquidación del Presupuesto de Gastos por partida presupuestaria.
 - 5.2. Liquidación del Presupuesto de Ingresos.
 - 5.2.1. Liquidación del Presupuesto de Ingresos por capítulo.
 - 5.2.2. Liquidación del Presupuesto de Ingresos por artículo.
 - 5.2.3. Liquidación del Presupuesto de Ingresos por concepto.
 - 5.2.4. Liquidación del Presupuesto de Ingresos por partida presupuestaria.
 - 5.3. Liquidación de presupuesto cerrado.
 - 5.4. Resultado Presupuestario.
6. Memoria
 - 6.1. Organización y Actividad.
 - 6.2. Gestión indirecta de servicios públicos, convenios y otras formas de colaboración.
 - 6.3. Bases de presentación de las cuentas.
 - 6.4. Normas de reconocimiento y valoración.
 - 6.5. Inmovilizado material.
 - 6.6. Inversiones inmobiliarias.
 - 6.7. Inmovilizado intangible.
 - 6.8. Arrendamientos financieros y otras operaciones de naturaleza similar.
 - 6.9. Activos financieros.
 - 6.10. Pasivos financieros.
 - 6.11. Coberturas contables.
 - 6.12. Activos construidos o adquiridos para otras entidades y otras existencias.
 - 6.13. Moneda extranjera.
 - 6.14. Transferencias, subvenciones y otros ingresos y gastos.
 - 6.15. Provisiones y contingencias.
 - 6.16. Información sobre medio ambiente.
 - 6.17. Activos en estado de venta.
 - 6.18. Presentación por actividades de la cuenta del resultado económico-patrimonial.
 - 6.19. Operaciones por administración de recursos por cuenta de otros entes públicos o fondos europeos
 - 6.20. Operaciones no presupuestarias de tesorería.
 - 6.21. Contratación administrativa. Procedimientos de adjudicación.
 - 6.22. Valores recibidos en depósito.
 - 6.23. Información presupuestaria.



- 6.24. Indicadores financieros, patrimoniales y presupuestarios.
- 6.25. Información sobre el coste de las actividades.
- 6.26. Indicadores de gestión.
- 6.27. Otros incrementos patrimoniales pendientes de imputación a resultados
- 6.28. Hechos posteriores al cierre.



1. BALANCE

INSTITUTO ARAGONÉS DE FOMENTO			
BALANCE A 31 DE DICIEMBRE DE 2023			
(En Euros)			
ACTIVO	NOTAS EN MEMORIA	31/12/2023	31/12/2022
A) Activo no corriente		120.736.149,31	121.832.536,67
I. Inmovilizado intangible	6.7	3.651.557,36	3.290.688,35
2. Propiedad industrial e intelectual		7.998,72	3.044,16
3. Aplicaciones informáticas		509.980,87	3.145,20
4. Inversiones sobre activos utilizados en régimen de arrendamiento o cedidos		884.366,41	925.340,92
5. Otro inmovilizado intangible		2.249.211,36	2.359.158,07
II. Inmovilizado material	6.5	11.662.666,25	14.220.189,07
1. Terrenos		479.385,36	479.385,36
2. Construcciones		1.388.385,69	1.361.538,60
5. Otro inmovilizado material		9.780.695,20	5.388.933,73
6. Inmovilizado en curso y anticipos		14.200,00	6.990.331,38
III. Inversiones Inmobiliarias	6.6	57.951.443,61	54.596.489,13
1. Terrenos		8.569.323,16	8.569.323,16
2. Construcciones		49.382.120,45	46.027.165,97
IV. Inversiones financieras a largo plazo en entidades del grupo, multigrupo y asociadas		3.774.382,30	3.812.597,58
2. Inversiones financieras en patrimonio de sociedades mercantiles	6.1.9 y 6.9	3.774.382,30	3.774.382,30
3. Créditos y valores representativos de deuda	6.9	0,00	38.215,28
V. Inversiones financieras a largo plazo		1.535.877,47	2.415.585,51
2. Créditos y valores representativos de deuda	6.9	1.529.908,16	2.409.616,20
4. Otras inversiones financieras	6.9 y 6.22	5.969,31	5.969,31
VI. Deudores y otras cuentas a cobrar		42.160.222,32	43.496.987,03
1. Deudores por operaciones de gestión	6.9	42.160.222,32	43.496.987,03
B) Activo corriente		14.455.432,21	6.682.708,30
III. Deudores y otras cuentas a cobrar		7.982.039,18	3.809.102,95
1. Deudores por operaciones de gestión	6.9	7.699.169,06	3.092.925,22
3. Administraciones públicas	6.9	282.870,12	716.177,73
IV. Inversiones financieras a corto plazo en entidades del grupo, multigrupo y asociadas		38.215,28	76.430,55
2. Créditos y valores representativos de deuda	6.9	38.215,28	76.430,55
V. Inversiones financieras a corto plazo		2.307.685,02	1.056.067,27
2. Créditos y valores representativos de deuda	6.20.1	2.307.685,02	1.056.067,27
VII. Efectivo y otros activos líquidos equivalentes		4.127.492,73	1.741.107,53
2. Tesorería		4.127.492,73	1.741.107,53
TOTAL ACTIVO (A + B)		135.191.581,52	128.515.244,97



INSTITUTO ARAGONÉS DE FOMENTO			
BALANCE A 31 DE DICIEMBRE DE 2023			
(En Euros)			
PATRIMONIO NETO Y PASIVO	NOTAS EN MEMORIA	31/12/2023	31/12/2022
A) Patrimonio neto		98.899.064,90	90.330.387,18
I. Patrimonio aportado		2.205.888,15	2.205.888,15
II. Patrimonio generado		11.280.994,09	9.431.930,48
1. Resultados de ejercicios anteriores		9.431.930,48	7.182.099,54
2. Resultados del ejercicio	6.3.4	1.849.063,61	2.249.830,94
IV. Otros incrementos patrimoniales pendientes de imputación a resultados	6.27	85.412.182,66	78.692.568,55
B) Pasivo no corriente		25.552.572,38	25.554.422,38
I. Provisiones a largo plazo	6.15	25.032.871,75	25.032.871,75
II. Deudas a largo plazo		519.700,63	521.550,63
4. Otras deudas	6.10 y 6.22	519.700,63	521.550,63
C) Pasivo corriente		10.739.944,24	12.630.435,41
I. Provisiones a corto plazo	6.15	6.528.583,37	6.522.486,11
II. Deudas a corto plazo	6.10.1 y 6.20.2	560.240,87	2.378.080,05
4. Otras deudas		560.240,87	2.378.080,05
III. Deudas con entidades del grupo, multigrupo y asociadas a corto plazo		209.621,92	209.621,92
IV. Acreedores y otras cuentas a pagar		3.441.498,08	3.520.247,33
1. Acreedores por operaciones de gestión	6.10 y 6.20	3.232.483,39	2.871.754,00
2. Otras cuentas a pagar	6.10 y 6.20	-25,79	120.900,39
3. Administraciones públicas	6.20.2	209.040,48	527.592,94
TOTAL PATRIMONIO NETO Y PASIVO (A+B+C)		135.191.581,52	128.515.244,97



2. CUENTA DEL RESULTADO ECONÓMICO-PATRIMONIAL

INSTITUTO ARAGONÉS DE FOMENTO CUENTA DE RESULTADOS ECONÓMICO-PATRIMONIAL (En Euros)			
	NOTAS EN MEMORIA	2023	2022
1. Ingresos tributarios		102,08	0,00
b) Tasas		102,08	0,00
2. Transferencias y subvenciones recibidas		24.954.301,45	21.553.010,80
a) Del ejercicio		22.207.770,33	19.574.142,63
a.1) Subvenciones para financiar gastos del ejercicio	6.14.1.b	977.322,99	205.172,39
a.2) Transferencias	6.14	21.230.447,34	19.238.788,81
a.3) Subvenciones recibidas para cancelación de pasivos que no supongan financiación específica		0,00	130.181,43
b) Imputación de subvenciones, para el inmovilizado no financiero	6.27	2.365.497,16	1.805.770,96
c) Imputación de subvenciones para activos corrientes y otros gastos imputados al ejercicio		381.033,96	173.097,21
6. Otros ingresos de gestión ordinaria	5.2.1	1.239.258,28	1.187.304,04
A) TOTAL INGRESOS DE GESTIÓN ORDINARIA (1+2+3+4+5+6+7)		26.193.661,81	22.740.314,84
8. Gastos de personal		-2.665.965,41	-2.384.561,02
a) Sueldos, salarios y asimilados	5.1.1	-2.077.196,23	-1.855.467,00
b) Cargas sociales		-588.769,18	-529.094,02
9. Transferencias y subvenciones concedidas	6.14.2.a	-10.985.518,25	-11.205.320,59
11. Otros gastos de gestión ordinaria	5.1.1	-2.945.946,38	-2.028.822,88
a) Suministros y servicios exteriores		-2.761.434,41	-1.844.639,15
b) Tributos		-184.511,97	-184.183,73
c) Otros		0,00	0,00
12. Amortización del inmovilizado	6.5, 6.6 y 6.7	-2.124.825,76	-1.879.301,22
B) TOTAL DE GASTOS DE GESTIÓN ORDINARIA (8+9+10+11+12)		-18.722.255,80	-17.498.005,71
I Resultado (Ahorro o desahorro) de la gestión ordinaria (A+B)		7.471.406,01	5.242.309,13
13. Deterioro de valor y resultados por enajenación del inmovilizado no financiero y activos en estado de venta		38.985,47	134.197,25
b) Bajas y enajenaciones	6.5	-7.549,49	16.075,69
c) Imputación de subvenciones para el inmovilizado no financiero	6.27	46.534,96	118.121,56
14. Otras partidas no ordinarias		64.251,59	-524.176,08
a) Ingresos	5.2.1	64.251,59	-524.176,08
II Resultado de las operaciones no financieras (I+13+14)		7.574.643,07	4.852.330,30
15. Ingresos financieros	6.9	207.156,46	103.991,52
b) De valores negociables y de créditos del activo inmovilizado		207.156,46	103.991,52
b.1) En entidades del grupo, multigrupo y asociadas		2.895,09	12.505,69
b.2) Otros	6,9	204.261,37	91.485,83
16. Gastos financieros	6.10	-1.972,12	-5.986,75
b) Otros		-1.972,12	-5.986,75
19. Diferencias de cambio			
20. Deterioro de valor, bajas y enajenaciones de activos y pasivos financieros		-5.930.763,80	-2.700.504,13
a) De entidades del grupo, multigrupo y asociadas*	6.9.2 y 6.15	-5.931.263,80	-2.701.104,13
b) Otros		500,00	600,00
III. Resultado de las operaciones financieras (15+16+17+18+19+20)		-5.725.579,46	-2.602.499,36
IV. Resultado (Ahorro o desahorro) neto del ejercicio (II+III)	6.3.4	1.849.063,61	2.249.830,94



3. ESTADO DE CAMBIOS EN EL PATRIMONIO NETO

INSTITUTO ARAGONES DE FOMENTO					
3.1 ESTADO TOTAL DE CAMBIOS EN EL PATRIMONIO NETO					
(En Euros)					
	NOTAS EN MEMORIA A	I. Patrimonio aportado	II. Patrimonio generado	IV. Otros incrementos patrimoniales	TOTAL
A. PATRIMONIO NETO GENERADO AL FINAL DEL EJERCICIO 2021		2.205.888,15	7.182.099,54	73.856.795,49	83.244.783,18
B. AJUSTES POR CAMBIOS DE CRITERIOS CONTABLES Y CORRECCIÓN DE ERRORES					0,00
C. PATRIMONIO NETO INICIAL AJUSTADO DEL EJERCICIO 2022 (A+B)		2.205.888,15	7.182.099,54	73.856.795,49	83.244.783,18
D. VARIACIONES DEL PATRIMONIO NETO DEL EJERCICIO 2022		0,00	2.249.830,94	4.835.773,06	7.085.604,00
1. Ingresos y gastos reconocidos en el ejercicio			2.249.830,94	4.835.773,06	7.085.604,00
2. Operaciones con la entidad o entidades propietarias					0,00
3. Otras variaciones del patrimonio neto					0,00
E. PATRIMONIO NETO AL FINAL DEL EJERCICIO 2022 (C+D)		2.205.888,15	9.431.930,48	78.692.568,55	90.330.387,18
F. AJUSTES POR CAMBIOS DE CRITERIOS CONTABLES Y CORRECCIÓN DE ERRORES	6.27				0,00
G. PATRIMONIO NETO INICIAL AJUSTADO DEL EJERCICIO 2023 (A+B)		2.205.888,15	9.431.930,48	78.692.568,55	90.330.387,18
H. VARIACIONES DEL PATRIMONIO NETO DEL EJERCICIO 2023		0,00	1.849.063,6	6.719.614,1	8.568.677,72
1. Ingresos y gastos reconocidos en el ejercicio	6.3.4 y 6.27		1.849.063,6	6.719.614,1	8.568.677,72
2. Operaciones con la entidad o entidades propietarias					0,00
3. Otras variaciones del patrimonio neto					0,00
I. PATRIMONIO NETO AL FINAL DEL EJERCICIO 2023 (C+D)		2.205.888,15	11.280.994,09	85.412.182,66	98.899.064,90

INSTITUTO ARAGONES DE FOMENTO			
3.2 ESTADO DE INGRESOS Y GASTOS RECONOCIDOS			
(En Euros)			
	NOTAS EN MEMORIA	2023	2022
I. Resultado económico patrimonial		1.849.063,61	2.249.830,94
II. Ingresos y gastos reconocidos directamente en el patrimonio neto:		9.739.058,79	6.938.359,67
1. Inmovilizado no financiero		9.739.058,79	6.938.359,67
1.1 Ingresos	6.27	9.739.058,79	6.938.359,67
1.2 Gastos		0,00	0,00
2. Activos y pasivos financieros		0,00	0,00
3. Coberturas contables		0,00	0,00
4. Otros incrementos patrimoniales		0,00	0,00
TOTAL (1+2+3+4)		9.739.058,79	6.938.359,67
III. Transferencias a la cuenta del resultado económico patrimonial o al valor inicial de la partida cubierta:		-3.019.444,68	-2.102.586,61
1. Inmovilizado no financiero	6.27	-2.637.043,96	-1.923.892,52
2. Activos y pasivos financieros	6.27	-382.400,72	-178.694,09
3. Coberturas contables		0,00	0,00
4. Otros incrementos patrimoniales		0,00	0,00
TOTAL (1+2+3+4)		-3.019.444,68	-2.102.586,61
IV. TOTAL Ingresos y gastos reconocidos (I + II + III)		8.568.677,72	7.085.604,00



3.3 ESTADO DE OPERACIONES CON LA ENTIDAD PROPIETARIA			
a) OPERACIONES PATRIMONIALES CON LA ENTIDAD O ENTIDADES PROPIETARIAS			
	NOTAS EN MEMORIA	2023	2022
1. Aportación patrimonial dineraria (100)		0,00	0,00
2. Aportación de bienes y derechos		0,00	0,00
3. Asunción y condonación de pasivos financieros		0,00	0,00
4. Otras aportaciones de la entidad o entidades propietarias		0,00	0,00
5. (-)Devolución de bienes y derechos		0,00	0,00
6. (-)Otras devoluciones a la entidad o entidades propietarias		0,00	0,00
TOTAL		0,00	0,00
b) OTRAS OPERACIONES CON LA ENTIDAD O ENTIDADES PROPIETARIAS			
	NOTAS EN MEMORIA	2023	2022
1. Ingresos y gastos reconocidos directamente en la cuenta del resultado económico patrimonial	6.14	21.230.447,34	19.368.970,24
2. Ingresos y gastos reconocidos directamente en el patrimonio neto	6.27	8.945.247,21	6.787.780,46
TOTAL		30.175.694,55	26.156.750,70



4. ESTADO FLUJOS DE EFECTIVO

INSTITUTO ARAGONÉS DE FOMENTO ESTADO FLUJOS DE EFECTIVO DEL EJERCICIO 2023 (En Euros)			
	NOTAS EN MEMORIA	2023	2022
I. FLUJOS DE EFECTIVO DE LAS ACTIVIDADES DE GESTIÓN			
A) Cobros:		23.730.842,33	19.783.690,48
1. Ingresos tributarios y cotizaciones sociales		102,08	
2. Transferencias y subvenciones recibidas	5.2.1	22.062.897,45	18.731.324,50
3. Ventas netas y prestaciones de servicios	5.2.1	1.419.147,38	1.076.039,51
4. Gestión de recursos recaudados por cuenta de otros entes	5.2.1 y 6.19	76.337,50	420.288,33
5. Intereses y dividendos cobrados		89.306,74	81.200,70
6. Otros Cobros	6.9	83.051,18	-525.162,56
B) Pagos:		16.117.615,27	15.284.252,78
7. Gastos de personal	5.1.1	2.654.039,94	2.384.731,11
8. Transferencias y subvenciones concedidas	5.1.1	11.223.729,44	10.536.547,00
9. Aprovisionamientos	5.1.1	1.968.675,83	1.834.090,03
11. Gestión de recursos recaudados por cuenta de otros entes	6.20	76.337,50	528.535,50
12. Intereses pagados		715,36	349,14
13. Otros pagos		194.117,20	
Flujos netos de efectivo por actividades de gestión (+A-B)		7.613.227,06	4.499.437,70
II. FLUJOS DE EFECTIVO DE LAS ACTIVIDADES DE INVERSIÓN			
C) Cobros:		239.093,98	250.885,16
1. Venta de inversiones reales			129.628,92
2. Venta de activos financieros	5.2.1		121.256,24
3. Otros cobros de las actividades de inversión	6.9.3	239.093,98	
D) Pagos:		5.299.921,30	5.028.489,87
4. Compra de inversiones reales	5.1.1	5.299.921,30	5.028.489,87
5. Compra de activos financieros	6.9.3		
6. Otros pagos de las actividades de inversión	6.9.1		
Flujos netos de efectivo por actividades de inversión (+C-D)		-5.060.827,32	-4.777.604,71
III. FLUJOS DE EFECTIVO DE LAS ACTIVIDADES DE FINANCIACIÓN			
E) Aumentos en el patrimonio:		0,00	0,00
1. Aportaciones de la entidad o entidades propietarias		0,00	0,00
F) Pagos a la entidad o entidades propietarias:		0,00	0,00
2. Devolución de aportaciones y reparto de resultados a la entidad o entidades propietarias		0,00	0,00
G) Cobros por emisión de pasivos financieros:		0,00	194.117,20
3. Obligaciones y otros valores negociables			194.117,20
4. Préstamos recibidos	6.20		
5. Otras deudas	6.10.1.b		
H) Pagos por reembolso de pasivos financieros:		45.154,15	398.298,65
6. Obligaciones y otros valores negociables			
7. Préstamos recibidos	5.1.1	43.304,15	130.181,43
8. Otras deudas	6.10.1.b	1.850,00	268.117,22
Flujos netos de efectivo por actividades de financiación (+E-F+G-H)		-45.154,15	-204.181,45
IV. FLUJOS DE EFECTIVO PENDIENTES DE CLASIFICACIÓN			
I) Cobros pendientes de aplicación			112.084,40
J) Pagos pendientes de aplicación		120.860,39	
Flujos netos de efectivo pendientes de clasificación (+I-J)		-120.860,39	112.084,40
V. EFECTO DE LAS VARIACIONES DE LOS TIPOS DE CAMBIO			
		0,00	0,00
VI. INCREMENTO/DISMINUCIÓN NETA DEL EFECTIVO Y ACTIVOS LÍQUIDOS EQUIVALENTES AL EFECTIVO (I + II + III + IV + V)			
		2.386.385,20	-370.264,06
Efectivo y activos líquidos equivalentes al efectivo al inicio del ejercicio		1.741.107,53	2.111.371,59
Efectivo y activos líquidos equivalentes al efectivo al final del ejercicio		4.127.492,73	1.741.107,53



5. ESTADO DE LIQUIDACIÓN DEL PRESUPUESTO

5.1. LIQUIDACIÓN DE PRESUPUESTOS DE GASTOS

- 5.1.1. Por capítulo
- 5.1.2. Por artículo
- 5.1.3. Por concepto
- 5.1.4. Por partida presupuestaria

5.2. LIQUIDACION DE PRESUPUESTO DE INGRESOS

- 5.2.1. Por capítulo
- 5.2.2. Por artículo
- 5.2.3. Por concepto
- 5.2.4. Por partida presupuestaria

5.3. EJECUCION DE PRESUPUESTO DE EJERCICIOS CERRADOS

- 5.3.1. De gastos
- 5.3.2. De ingresos

5.4. RESULTADO PRESUPUESTARIO



INSTITUTO ARAGONÉS DE FOMENTO

5.1 LIQUIDACIÓN DEL PRESUPUESTO DE GASTOS EJERCICIO 2023										
5.1.1 POR CAPÍTULOS.										
CAPITULO	DESCRIPCIÓN	CRÉDITOS PRESUPUESTARIOS			GASTOS COMPROMETIDOS	OBLIGACIONES RECONOCIDAS NETAS	PORCENTAJE EJECUCIÓN (COMIS)	PAGOS	OBLIG. PTES. DE PAGO A 31 DIC.	REMANENTES DE CRÉDITO
		INICIALES	MODIFICACIONES	DEFINITIVOS						
1	Gastos de Personal	2.638.003,44	468.663,32	3.106.666,76	2.659.868,15	2.659.868,15	85,62%	2.659.868,15	0,00	446.798,61
2	Gastos en Bienes Corrientes y Servicios	4.575.662,03	4.057.449,49	8.633.111,52	2.983.605,06	2.920.841,75	33,83%	1.391.531,22	1.529.310,63	5.712.269,77
3	Gastos Financieros	7.000,00	0,00	7.000,00	715,36	715,36	10,22%	715,36	0,00	6.284,64
4	Transferencias Corrientes	5.582.072,00	0,00	5.582.072,00	5.163.972,03	5.115.916,27	91,65%	5.095.916,27	20.000,00	466.155,73
Operaciones Corrientes		12.802.737,47	4.526.112,81	17.328.850,28	10.808.160,60	10.697.341,53	61,73%	9.148.030,90	1.549.310,63	6.631.508,75
6	Inversiones Reales	264.651,00	4.339.643,13	4.604.294,13	3.644.671,55	3.643.632,22	79,14%	3.089.622,72	554.009,49	960.661,92
7	Transferencias de Capital	22.945.043,64	4.758.807,91	27.703.851,55	5.678.215,68	5.516.645,68	19,91%	5.470.139,60	46.506,09	22.187.205,86
Operaciones de Capital		23.209.694,64	9.098.451,04	32.308.145,68	9.322.887,17	9.160.277,90	28,35%	8.559.762,32	600.515,58	23.147.867,78
Operaciones No Financieras		36.012.432,11	13.624.563,85	49.636.995,96	20.131.047,77	19.857.619,43	40,01%	17.707.793,22	2.149.826,21	29.779.376,53
8	Activos Financieros	0,00	1.515.217,48	1.515.217,48	0,00	0,00	0,00%	0,00	0,00	1.515.217,48
9	Pasivos Financieros	43.304,15	0,00	43.304,15	43.304,15	43.304,15	100,00%	43.304,15	0,00	0,00
Operaciones Financieras		43.304,15	1.515.217,48	1.558.521,63	43.304,15	43.304,15	2,78%	43.304,15	0,00	1.515.217,48
Total General 2023		36.055.736,26	15.139.781,33	51.195.517,59	20.174.351,92	19.900.923,58	38,87%	17.751.097,37	2.149.826,21	31.294.594,01



INSTITUTO ARAGONÉS DE FOMENTO

5.1 LIQUIDACIÓN DEL PRESUPUESTO DE GASTOS EJERCICIO 2022										
5.1.1 POR CAPÍTULO.										
CAPÍTULO	DESCRIPCIÓN	CRÉDITOS PRESUPUESTARIOS			GASTOS COMPROMETIDOS	OBLIGACIONES RECONOCIDAS NETAS	PORCENTAJE EJECUCION (OPN/CD)	PAGOS	OBLIG. PTES. DE PAGO A 31 DIC.	REMANENTES DE CRÉDITO
		INICIALES	MODIFICACIONES	DEFINITIVOS						
1	Gastos de Personal	2.649.310,53	198.653,04	2.847.963,57	2.384.000,16	2.384.000,16	83,71%	2.383.731,11	269,05	463.963,41
2	Gastos en Bienes Corrientes y Servicios	2.854.343,95	-14.787,41	2.839.556,54	2.090.466,01	2.003.718,25	70,56%	1.426.573,54	577.144,71	835.838,29
3	Gastos Financieros	7.000,00	0	7.000,00	700	349,14	4,99%	349,14	0,00	6.650,86
4	Transferencias Corrientes	5.480.500,00	-10.000,00	5.470.500,00	4.971.692,62	4.929.415,21	90,11%	4.918.324,06	11.091,15	541.084,79
Operaciones Corrientes		10.991.154,48	173.865,63	11.165.020,11	9.446.858,79	9.317.482,76	83,45%	8.728.977,85	588.504,91	1.847.537,35
6	Inversiones Reales	170.500,00	7.797.386,51	7.967.886,51	7.157.095,03	6.787.780,46	85,19%	4.577.481,88	2.210.298,58	1.180.106,05
7	Transferencias de Capital	475.000,00	7.986.113,02	8.461.113,02	7.358.956,70	6.264.805,36	74,04%	5.618.222,94	646.582,42	2.196.307,66
Operaciones de Capital		645.500,00	15.783.499,53	16.428.999,53	14.516.051,73	13.052.585,82	79,45%	10.195.704,82	2.856.881,00	3.376.413,71
Operaciones No Financieras		11.636.654,48	15.957.365,16	27.594.019,64	23.962.910,52	22.370.068,58	81,07%	18.924.682,67	3.445.385,91	5.223.951,06
8	Activos Financieros	0,00	0,00	0,00	0,00	0,00			0,00	0,00
9	Pasivos Financieros	130.181,45	0,00	130.181,45	130.181,45	130.181,43	100,00%	130.181,43	0,00	0,02
Operaciones Financieras		130.181,45	0,00	130.181,45	130.181,45	130.181,43	100,00%	130.181,43	0,00	0,02
Total General 2022		11.766.835,93	15.957.365,16	27.724.201,09	24.093.091,97	22.500.250,01	81,16%	19.054.864,10	3.445.385,91	5.223.951,08



INSTITUTO ARAGONÉS DE FOMENTO

5.1 LIQUIDACIÓN DEL PRESUPUESTO DE GASTOS EJERCICIO 2023										
5.1.2 POR ARTÍCULOS										
ARTÍCULO	DESCRIPCIÓN	CRÉDITOS PRESUPUESTARIOS			GASTOS COMPROMETIDOS	OBLIGACIONES RECONOCIDAS NETAS	PORCENTAJE EJECUCION (ORN/CD)	PAGOS	OBLIG. PTES. DE PAGO A 31 DIC.	REMANENTES DE CRÉDITO
		INICIALES	MODIFICACIONES	DEFINITIVOS						
10	Altos Cargos	76.711,6	0,00	76.711,6	64.736,95	64.736,95	84,39%	64.736,95	0,00	11.974,6
13	Laborales	1.930.026,30	357.537,34	2.287.563,64	2.006.362,02	2.006.362,02	87,71%	2.006.362,02	0,00	281.201,6
16	Cuotas, prest. y gtos soc. a cargo del empleador	631.265,52	111.125,89	742.391,50	588.769,16	588.769,16	79,31%	588.769,16	0,00	153.622,3
20	Arrendamientos	31.160,0	0,00	31.160,0	30.018,1	30.018,1	96,34%	30.018,1	0,00	1.141,8
21	Reparación y conservación	205.000,00	0,00	205.000,00	169.764,9	157.865,75	77,01%	110.738,6	47.127,1	47.134,25
22	Material, suministros y otros	3.321.206,60	1.830.077,42	5.151.284,0	2.302.997,8	2.260.580,83	43,88%	1.060.236,6	1.200.344,1	2.890.703,15
23	Indemnizaciones por razón del servicio	46.795,43	0,00	46.795,43	26.861,6	21.164,4	45,23%	20.884,4	280,06	25.630,96
25	Otros gastos en bienes corrientes y servicios	971.500,00	2.227.372,07	3.198.872,07	453.962,5	451.212,5	14,11%	169.653,23	281.559,26	2.747.659,56
35	Intereses de demora y otros gastos financieros	7.000,00	0,00	7.000,00	715,36	715,36	10,22%	715,36	0,00	6.284,64
44	A Empresas Públicas y otros Entes Públicos	4.535.500,00	0,00	4.535.500,00	4.482.510,22	4.482.510,22	98,83%	4.482.510,22	0,00	52.989,78
46	A Corporaciones Locales	20.000,00	0,00	20.000,00	20.000,00	20.000,00	100,00%	20.000,00	0,00	0,00
47	A Empresas Privadas	778.500,00	0,00	778.500,00	428.389,8	383.948,78	49,32%	383.948,78	0,00	394.551,22
48	A familias e instituciones sin fines de lucro	248.072,00	0,00	248.072,00	233.072,00	229.457,27	92,50%	209.457,27	20.000,00	18.614,7
60	Inversiones Reales	264.651,00	4.339.643,13	4.604.294,13	3.644.671,5	3.643.632,2	79,14%	3.089.622,72	554.009,49	960.661,92
74	A Empresas Públicas y otros Entes Públicos	692.000,00	487.969,82	1.179.969,8	1.175.000,0	1.175.000,0	99,58%	1.175.000,0	0,00	4.969,82
76	A Corporaciones Locales	389.146,24	-730.434,96	3.161.027,5	1.734.014,3	1.715.705,9	54,28%	1.715.705,9	0,00	1.445.321,5
77	A Empresas Privadas	18.061.581,6	5.200.000,00	23.261.581,6	2.769.201,2	2.625.939,72	11,29%	2.579.433,64	46.506,08	20.635.641,4
78	A familias e instituciones sin fines de lucro	300000	-198.726,95	101.273,0	0,00	0,00	0,00%	0,00	0,00	101.273,0
80		0	1.515.217,49	1.515.217,49	0,00	0,00	0,00%	0,00	0,00	1.515.217,49
91	Amortización de préstamos	43304,15	0,00	43.304,15	43.304,15	43.304,15	100,00%	43.304,15	0,00	0,00
Total General 2023		36.055.736,26	15.139.781,33	51.195.517,59	20.174.351,92	19.900.923,58	38,87%	17.751.097,37	2.143.826,21	31.294.594,01

FIRMADO ELECTRÓNICAMENTE por Daniel Rey Saura, Director/a Gerente, INSTITUTO ARAGONÉS DE FOMENTO el 17/05/2024. Documento verificado en el momento de la firma y verificable a través de la dirección <http://www.aragon.es/verificadoc> con CSV CSV6J0134U5G41801PFI.



INSTITUTO ARAGONÉS DE FOMENTO

5.1 LIQUIDACIÓN DEL PRESUPUESTO DE GASTOS EJERCICIO 2022										
5.1.2 POR ARTÍCULOS										
ARTÍCULO	DESCRIPCIÓN	CRÉDITOS PRESUPUESTARIOS			GASTOS COMPROMETIDOS	OBLIGACIONES RECONOCIDAS NETAS	PORCENTAJE EJECUCION (ORN/CD)	PAGOS	OBLIG. PTES. DE PAGO A 31 DIC.	REMANENTES DE CRÉDITO
		INICIALES	MODIFICACIONES	DEFINITIVOS						
10	Altos Cargos	74.589,78	0,00	74.589,78	77.047,74	77.047,74	103,30%	77.047,74	0,00	-2.457,96
13	Laborales	1.947.784,51	135.084,07	2.082.868,58	1.777.858,40	1.777.858,40	85,36%	1.777.858,40	0,00	305.010,18
16	Cuotas, prest. y gtos soc. a cargo del empleador	626.936,24	63.568,97	690.505,21	529.094,02	529.094,02	76,62%	528.824,97	269,05	161.411,19
20	Arrendamientos	21.550,00	0,00	21.550,00	31.148,52	31.038,27	144,03%	28.376,97	2.661,30	-9.488,27
21	Reparación y conservación	204.000,00	0,00	204.000,00	201.642,08	181.509,44	88,98%	81.323,47	100.185,97	22.490,56
22	Material, suministros y otros	2.143.213,95	-14.787,41	2.128.426,54	1.586.058,64	1.531.221,17	71,94%	1.098.979,35	432.241,82	597.205,37
23	Indemnizaciones por razón del servicio	22.080,00	0,00	22.080,00	7.392,34	7.269,15	32,92%	6.373,53	895,62	14.810,85
25	Otros gastos en bienes corrientes y servicios	463.500,00	0,00	463.500,00	264.224,43	252.680,22	54,52%	211.520,22	41.160,00	210.819,78
35	Intereses de demora y otros gastos financieros	7.000,00	0,00	7.000,00	700	349,14	4,99%	349,14	0,00	6.650,86
44	A Empresas Públicas y otros Entes Públicos	4.475.500,00	-10.000,00	4.465.500,00	4.411.000,00	4.411.000,00	98,78%	4.411.000,00	0,00	54.500,00
46	A Corporaciones Locales	20.000,00	0,00	20.000,00	20.000,00	20.000,00	100,00%	20.000,00	0,00	0,00
47	A Empresas Privadas	805.000,00	0,00	805.000,00	375.692,62	342.793,44	42,58%	331.702,29	11.091,15	462.206,56
48	A familias e instituciones sin fines de lucro	180.000,00	0,00	180.000,00	165.000,00	155.621,77	86,46%	155.621,77	0,00	24.378,23
60	Inversiones Reales	170.500,00	7.797.386,51	7.967.886,51	7.157.095,03	6.787.780,46	85,19%	4.577.481,88	2.210.298,58	1.180.106,05
74	A Empresas Públicas y otros Entes Públicos	25.000,00	1.300.000,00	1.325.000,00	1.325.000,00	1.325.000,00	100,00%	1.325.000,00	0,00	0,00
76	A Corporaciones Locales	0	3.065.687,18	3.065.687,18	2.959.436,09	2.091.068,67	68,21%	2.091.068,67	0,00	974.618,51
77	A Empresas Privadas	450.000,00	3.320.425,84	3.770.425,84	2.774.520,61	2.548.736,69	67,60%	1.902.154,27	646.582,42	1.221.689,15
78	A familias e instituciones sin fines de lucro	0	300.000,00	300.000,00	300.000,00	300.000,00	100,00%	300.000,00	0,00	0,00
91	Amortización de Préstamos	130.181,45	0,00	130.181,45	130.181,45	130.181,43	100,00%	130.181,43	0,00	0,02
Total General 2022		11.766.835,93	15.957.365,16	27.724.201,09	24.093.091,97	22.500.250,01	81,16%	19.054.864,10	3.445.385,91	5.223.951,08



INSTITUTO ARAGONÉS DE FOMENTO

5.1 LIQUIDACIÓN DEL PRESUPUESTO DE GASTOS EJERCICIO 2023										
5.1.3 POR CONCEPTOS										
CONCEPTO	DESCRIPCIÓN	CRÉDITOS PRESUPUESTARIOS			GASTOS COMPROMETIDOS	OBLIGACIONES RECONOCIDAS NETAS	PORCENTAJE EJECUCIÓN (ORN/CD)	PAGOS	OBLIG. PTES. DE PAGO A 31 DIC.	REMANENTES DE CRÉDITO
		INICIALES	MODIFICACIONES	DEFINITIVOS						
101	Retrib.básic y otras rem. SGT. DG y asimilados	76.711,63	0,00	76.711,63	64.736,95	64.736,95	84,39%	64.736,95	0,00	11.974,67
130	Laboral fijo	1.760.937,19	218.820,23	1.979.757,42	1.719.965,00	1.719.965,00	86,88%	1.719.965,00	0,00	259.792,35
131	Laboral Eventual	169.089,11	138.717,00	307.806,20	286.396,93	286.396,93	93,04%	286.396,93	0,00	21.409,27
160	Cuotas Sociales	602.265,52	111.125,58	713.391,50	567.413,22	567.413,22	79,54%	567.413,22	0,00	145.978,28
162	Gastos sociales de Personal Laboral	29.000,00	0,00	29.000,00	21.355,96	21.355,96	73,64%	21.355,96	0,00	7.644,04
202	Arrendamientos de edificios y otras construcciones	3.000,00	0,00	3.000,00	1.662,00	1.662,00	55,40%	1.662,00	0,00	1.338,00
205	Arrendamientos de mobiliario y enseres	28.000,00	0,00	28.000,00	27.289,09	27.289,09	97,46%	27.289,09	0,00	710,91
209	Arrendamientos de otro inmovilizado material	160,00	0,00	160,00	1.067,11	1.067,11	666,94%	1.067,11	0,00	-907,11
212	Rep. y conservación edificios y otras construcc.	100.000,00	0,00	100.000,00	79.460,28	78.976,28	78,98%	75.108,96	3.867,32	21.023,72
213	Rep. y conserv. maquinaria, instalaciones, utillaje	100.000,00	0,00	100.000,00	88.945,82	77.530,66	77,53%	34.270,88	43.259,78	22.469,34
215	Reparación y conservación de mobiliario y enseres	5.000,00	0,00	5.000,00	1.358,80	1.358,80	27,18%	1.358,80	0,00	3.641,19
220	Material de oficina	6.463,00	0,00	6.463,00	9.709,70	9.709,70	150,24%	7.865,16	1.844,54	-3.246,70
221	Suministros	33.200,00	0,00	33.200,00	28.779,05	27.872,95	83,95%	25.663,28	2.209,67	5.327,05
222	Comunicaciones	13.700,00	0,00	13.700,00	7.973,53	7.973,53	58,20%	6.484,69	1.488,84	5.726,47
223	Transporte	16.000,00	-12.646,20	3.353,80	194,30	194,06	5,79%	142,24	51,84	3.159,72
224	Primas de seguros	13.500,00	-11.240,30	2.259,66	5.004,00	5.004,00	221,45%	5.004,00	0,00	-2.744,35
225	Tributos	171.081,79	0,00	171.081,79	159.496,63	159.407,34	93,18%	159.407,34	0,00	11.674,45
226	Gastos diversos	779.177,59	874.553,57	1.653.731,56	1.037.167,90	1.035.917,40	62,64%	392.557,78	643.359,67	617.813,77
227	Trabajos realizados por otras empresas	2.288.084,22	979.410,39	3.267.494,61	1.054.672,60	1.014.501,76	31,05%	463.112,10	551.389,62	2.252.992,85
231	Locomoción	2.200,00	0,00	2.200,00	139,32	139,32	6,33%	139,32	0,00	2.060,68
233	Gastos a través de agencias de viaje	36.915,43	0,00	36.915,43	21.608,06	15.910,90	43,10%	15.630,86	280,06	21.004,57
239	Otras indemnizaciones	7.680,00	0,00	7.680,00	5.114,20	5.114,20	66,59%	5.114,20	0,00	2.565,77
250	Gastos en pruebas selectivas	30.000,00	0,00	30.000,00	0,00	0,00	0,00%	0,00	0,00	30.000,00
total parcial 1		6.272.165,47	2.298.740,74	8.570.906,21	5.189.510,70	5.129.497,39	59,85%	3.881.746,04	1.247.751,35	3.441.408,82



INSTITUTO ARAGONÉS DE FOMENTO

5.1 LIQUIDACIÓN DEL PRESUPUESTO DE GASTOS EJERCICIO 2023										
5.1.3 POR CONCEPTOS										
CONCEPTO	DESCRIPCIÓN	CRÉDITOS PRESUPUESTARIOS			GASTOS COMPROMETIDOS	OBLIGACIONES RECONOCIDAS NETAS	PORCENTAJE EJECUCION (OR/CD)	PAGOS	OBLIG. PTES. DE PAGO A 31 DIC.	REMANENTES DE CRÉDITO
		INICIALES	MODIFICACIONES	DEFINITIVOS						
	total parcial 1	6.272.165,47	2.298.740,74	8.570.906,21	5.189.510,70	5.129.497,39	59,40%	3.881.746,04	1.247.751,35	3.441.408,82
251	Gastos de realización de cursos	941.500,00	2.227.372,07	3.168.872,07	453.962,51	451.212,51	14,24%	169.653,23	281.559,28	2.717.659,56
352	Intereses de demora	5.000,00	0	5.000,00	314,5	314,5	6,29%	314,5	0,00	4.685,50
359	Otros gastos financieros	2.000,00	0	2.000,00	400,86	400,86	20,04%	400,86	0,00	1.599,14
440	A Empresas Públicas y otros Entes Públicos	4.535.500,00	0,00	4.535.500,00	4.482.510,22	4.482.510,22	98,83%	4.482.510,22	0,00	52.989,78
460	A Corporaciones Locales	20.000,00	0	20.000,00	20.000,00	20.000,00	100,00%	20.000,00	0,00	0,00
470	A Empresas Privadas	778.500,00	0	778.500,00	428.389,81	383.948,78	49,32%	383.948,78	0,00	394.551,22
480	A familias e instituciones sin fines de lucro	248.072,00	0	248.072,00	233.072,00	229.457,27	92,50%	209.457,27	20.000,00	18.614,73
600	Terrenos y bienes naturales	103025	500000	603.025,00	339.628,14	338.588,84		322.329,85	16.258,99	264.436,16
602	Edificios y otras construcciones	45.000,00	2.509.912,59	2.554.912,59	2.687.398,65	2.687.398,65	105,19%	2.671.449,10	15.949,55	-132.486,06
603	Maquinaria, instalación y utillaje	30.000,00	15.000,00	45.000,00	44.975,85	44.975,85	99,95%	44.975,85	0,00	24,15
605	Mobiliario y enseres	9.000,00	13421,71	22.421,71	19.680,67	19.680,67	87,78%	18.471,47	1.209,20	2.741,04
606	Equipos para procesos de información	77.626,00	619739	697.365,00	31.557,74	31.557,74	4,53%	23.681,41	7.876,33	665.807,26
609	Inmovilizado Inmaterial	0	681569,83	681.569,83	521.430,46	521.430,46		8.715,04	512.715,42	160.139,37
740	A Empresas Públicas y otros Entes Públicos	692.000,00	487.969,82	1.179.969,82	1.175.000,00	1.175.000,00	99,58%	1.175.000,00	0,00	4.969,82
760	A Corporaciones Locales	3891462,48	-730.434,96	3.161.027,52	1.734.014,39	1.715.705,97	54,28%	1.715.705,96	0,01	1.445.321,55
770	A Empresas Privadas	18.061.581,16	5.200.000,00	23.261.581,16	2.769.201,27	2.625.939,72	11,29%	2.579.433,64	46.506,08	20.635.641,44
780	A familias e instituciones sin fines de lucro	300000	-198.726,95	101.273,05	0,00	0,00	0,00%	0,00	0,00	101.273,05
801		0,00	1515217,48	1.515.217,48	0	0	0,00%	0	0,00	1.515.217,48
912	Amort. préstamos l/plazo con Entes Sector Público	43304,15	0	43.304,15	43.304,15	43.304,15		43.304,15	0,00	0,00
	Total general 2023	36.055.736,26	15.139.781,33	51.195.517,59	20.174.351,92	19.900.923,58	38,87%	17.751.097,37	2.149.826,21	31.294.594,01



INSTITUTO ARAGONÉS DE FOMENTO

5.1 LIQUIDACIÓN DEL PRESUPUESTO DE GASTOS EJERCICIO 2022										
5.1.3 POR CONCEPTOS										
CONCEPTO	DESCRIPCIÓN	CRÉDITOS PRESUPUESTARIOS			GASTOS COMPROMETIDOS	OBLIGACIONES RECONOCIDAS NETAS	PORCENTAJE EJECUCION (ORN/CD)	PAGOS	OBLIG. PTES. DE PAGO A 31 DIC.	REMANENTES DE CRÉDITO
		INICIALES	MODIFICACIONES	DEFINITIVOS						
101	Retrib.basic y otras rem. SGT. DG y asimilados	74.589,78	0,00	74.589,78	77.047,74	77.047,74	103,30%	77.047,74	0,00	-2.457,96
130	Laboral fijo	1.906.074,31	0,00	1.906.074,31	1.630.970,94	1.630.970,94	85,57%	1.630.970,94	0,00	275.103,37
131	Laboral Eventual	41.710,20	135.084,07	176.794,27	146.887,46	146.887,46	83,08%	146.887,46	0,00	29.906,81
160	Cuotas Sociales	596.896,24	63.568,97	660.465,21	515.181,33	515.181,33	78,00%	515.181,33	0,00	145.283,88
162	Gastos sociales de Personal Laboral	30.040,00	0,00	30.040,00	13.912,69	13.912,69	46,31%	13.643,64	269,05	16.127,31
202	Arrendamientos de edificios y otras construcciones	8.400,00	0,00	8.400,00	1.818,00	1.707,75	20,33%	1.707,75	0,00	6.692,25
205	Arrendamientos de mobiliario y enseres	13.000,00	0,00	13.000,00	26.525,66	26.525,66	204,04%	26.525,66	0,00	-13.525,66
209	Arrendamientos de otro inmovilizado material	150	0,00	150,00	2.804,86	2.804,86	1869,91%	143,56	2.661,30	-2.654,86
212	Rep. y conservación edificios y otras construcc.	101.000,00	0,00	101.000,00	143.712,89	125.792,26	124,55%	55.623,46	70.168,80	-24.792,26
213	Rep. y conserv. maquinaria, instalaciones, utilaje	100.000,00	0,00	100.000,00	57.929,19	55.717,18	55,72%	25.700,01	30.017,17	44.282,82
215	Reparación y conservación de mobiliario y enseres	3.000,00	0,00	3.000,00	0	0	0,00%	0	0,00	3.000,00
220	Material de oficina	6.463,00	0,00	6.463,00	4.885,94	4.885,94	75,60%	3.628,38	1.257,56	1.577,06
221	Suministros	34.100,00	0,00	34.100,00	29.093,95	26.162,08	76,72%	24.813,21	1.348,87	7.937,92
222	Comunicaciones	15.500,00	0,00	15.500,00	15.665,31	10.326,50	66,62%	6.752,92	3.573,58	5.173,50
223	Transporte	15.000,00	-9.982,22	5.017,78	253,19	253,19	5,05%	129,23	123,96	4.764,59
224	Primas de seguros	16.300,00	-10.036,01	6.263,99	1.264,92	1.264,92	20,19%	1.264,92	0,00	4.999,07
225	Tributos	170.619,40	0,00	170.619,40	159.139,28	159.079,10	93,24%	159.079,10	0,00	11.540,30
226	Gastos diversos	673.026,56	-4.769,18	668.257,38	512.335,61	505.309,13	75,62%	412.316,38	92.992,75	162.948,25
227	Trabajos realizados por otras empresas	1.212.204,99	10.000,00	1.222.204,99	863.420,44	823.940,31	67,41%	490.995,21	332.945,10	398.264,88
231	Locomoción	2.200,00	0,00	2.200,00	0,00	0,00	0,00%	0	0,00	2.200,00
233	Gastos a través de agencias de viaje	11.200,00	0,00	11.200,00	3.518,63	3.395,44	30,32%	3.395,44	0,00	7.804,56
239	Otras indemnizaciones	8.680,00	0,00	8.680,00	3.873,71	3.873,71	44,63%	2.978,09	895,62	4.806,29
250	Gastos en pruebas selectivas	30.000,00	0,00	30.000,00	7.007,92	7.007,92	23,36%	7.007,92	0,00	22.992,08
	total parcial 1	5.070.154,48	183.865,63	5.254.020,11	4.217.249,66	4.142.046,11	78,84%	3.605.792,35	536.253,76	1.111.974,00



INSTITUTO ARAGONÉS DE FOMENTO

5.1 LIQUIDACIÓN DEL PRESUPUESTO DE GASTOS EJERCICIO 2022										
5.1.3 POR CONCEPTOS										
CONCEPTO	DESCRIPCIÓN	CRÉDITOS PRESUPUESTARIOS			GASTOS COMPROMETIDOS	OBLIGACIONES RECONOCIDAS NETAS	PORCENTAJE EJECUCION (ORN/CD)	PAGOS	OBLIG. PTES. DE PAGO A 31 DIC.	REMANENTES DE CRÉDITO
		INICIALES	MODIFICACIONES	DEFINITIVOS						
	total parcial 1	5.070.154,48	183.865,63	5.254.020,11	4.217.249,66	4.142.046,11	78,84%	3.605.792,35	536.263,76	1.111.974,00
251	Gastos de realización de cursos	433.500,00	0	433.500,00	257.216,51	245.672,30	56,67%	204.512,30	41.160,00	187.827,70
352	Intereses de demora	5.000,00	0	5.000,00	0	0	0,00%	0	0,00	5.000,00
359	Otros gastos financieros	2.000,00	0	2.000,00	700	349,14	17,46%	349,14	0,00	1.650,86
440	A Empresas Públicas y otros Entes Públicos	4.475.500,00	-10.000,00	4.465.500,00	4.411.000,00	4.411.000,00	98,78%	4.411.000,00	0,00	54.500,00
460	A Corporaciones Locales	20.000,00	0	20.000,00	20.000,00	20.000,00	100,00%	20.000,00	0,00	0,00
470	A Empresas Privadas	805.000,00	0	805.000,00	375.692,62	342.793,44	42,58%	331.702,29	11.091,15	462.206,56
480	A familias e instituciones sin fines de lucro	180.000,00	0	180.000,00	165.000,00	155.621,77	86,46%	155.621,77	0,00	24.378,23
600	Terrenos y bienes naturales	0	0	0,00	102.818,52	84.973,98		84.973,98	0,00	-84.973,98
602	Edificios y otras construcciones	100.000,00	4.797.386,51	4.897.386,51	4.555.176,40	4.369.954,20	89,23%	3.019.953,21	1.350.000,99	527.432,31
603	Maquinaria, instalación y utillaje	45.000,00	3.000.000,00	3.045.000,00	2.474.554,31	2.308.787,31	75,82%	1.458.342,94	850.444,37	736.212,69
605	Mobiliario y enseres	10.000,00	0	10.000,00	5.044,23	5.044,23	50,44%	3.562,92	1.481,31	4.955,77
606	Equipos para procesos de información	15.500,00	0	15.500,00	15.979,26	15.910,03	102,65%	7.538,12	8.371,91	-410,03
609	Inmovilizado Inmaterial	0	0	0,00	3.522,31	3.110,71		3.110,71	0,00	-3.110,71
740	A Empresas Públicas y otros Entes Públicos	25.000,00	1.300.000,00	1.325.000,00	1.325.000,00	1.325.000,00	100,00%	1.325.000,00	0,00	0,00
760	A Corporaciones Locales	0	3.065.687,18	3.065.687,18	2.959.436,09	2.091.068,67	68,21%	2.091.068,67	0,00	974.618,51
770	A Empresas Privadas	450.000,00	3.320.425,84	3.770.425,84	2.774.520,61	2.548.736,69	67,60%	1.902.154,27	646.582,42	1.221.689,15
780	A familias e instituciones sin fines de lucro	0	300.000,00	300.000,00	300.000,00	300.000,00	100,00%	300.000,00	0,00	0,00
911	Cancc. préstamos c/plazo con Entidades de Crédito	130.181,45	0	130.181,45	0	0	0,00%	0	0,00	130.181,45
912	Amort. préstamos l/plazo con Entes Sector Público	0	0	0,00	130.181,45	130.181,43		130.181,43	0,00	-130.181,43
	Total general 2022	11.766.835,93	15.957.365,16	27.724.201,09	24.093.091,97	22.500.250,01	81,16%	19.054.864,10	3.445.385,91	5.223.951,08



INSTITUTO ARAGONÉS DE FOMENTO

5.1 LIQUIDACIÓN DEL PRESUPUESTO DE GASTOS DEL EJERCICIO 2023										
5.1.4 POR PARTIDAS PRESUPUESTARIAS										
PARTIDA PRESUP.	DESCRIPCIÓN	CRÉDITOS PRESUPUESTARIOS			GASTOS COMPROMETIDOS	OBLIGACIONES RECONOCIDAS NETAS	PORCENTAJE DE EJECUCIÓN (ORN/CD)	PAGOS	OBLIG. PTES. DE PAGO A 31 DIC.	REMANENTES DE CRÉDITO
		INICIALES	MODIFICACIONES	DEFINITIVOS						
101000/91002	Retribuciones básicas de SGT, DG y asimilados	13.679,64	0,00	13.679,64	11.794,30	11.794,30	86,22%	11.794,30	0,00	1.885,28
101001/91002	Complemento de destino de SGT, DG y asimilados	15.579,24	0,00	15.579,24	13.302,62	13.302,62	85,39%	13.302,62	0,00	2.276,62
101002/91002	Complemento específico de SGT, DG y asimilados	37.797,24	0,00	37.797,24	32.588,24	32.588,24	86,22%	32.588,24	0,00	5.209,00
101005/91002	T trienios de SGT, DG y asimilados	5.148,36	0,00	5.148,36	3.276,14	3.276,14	63,63%	3.276,14	0,00	1.872,22
101006/91002	Pagos extraordinarios de SGT, DG y asimilados	4.507,14	0,00	4.507,14	3.775,59	3.775,59	83,77%	3.775,59	0,00	731,55
130000/91002	Salario base de Personal Laboral Fijo	925.095,96	218.820,26	1.143.916,24	866.365,83	866.365,83	75,74%	866.365,83	0,00	277.550,41
130001/91002	Antigüedad de Personal Laboral Fijo	83.326,02	0,00	83.326,02	77.112,70	77.112,70	92,54%	77.112,70	0,00	6.213,29
130002/91002	Pagos extraordinarios de Personal Laboral Fijo	227.836,06	0,00	227.836,06	215.041,30	215.041,30	94,38%	215.041,30	0,00	12.794,77
130003/91002	Otras remuneraciones de Personal Laboral Fijo	347.427,60	0,00	347.427,60	395.456,60	395.456,60	113,82%	395.456,60	0,00	-48.029,00
130009/91002	complement Personal Laboral Fijo	177.251,50	0,00	177.251,50	165.988,58	165.988,58	93,65%	165.988,58	0,00	11.262,92
131000/11202	Salario base de Personal Laboral Eventual	0,00	4.024,80	4.024,80	2.736,60	2.736,60	67,99%	2.736,60	0,00	1.288,20
131000/39403	Salario base de Personal Laboral Eventual	0,00	39.692,64	39.692,64	32.148,40	32.148,40	80,99%	32.148,40	0,00	7.544,23
131000/39405	Salario base de Personal Laboral Eventual	68.776,56	40.928,78	109.705,34	107.336,24	107.336,24	97,84%	107.336,24	0,00	2.369,10
131000/91001	Salario base de Personal Laboral Eventual	0,00	6.037,20	6.037,20	4.104,90	4.104,90	67,99%	4.104,90	0,00	1.932,30
131000/91002	Salario base de Personal Laboral Eventual	59.429,94	0,00	59.429,94	83.650,40	83.650,40	140,75%	83.650,40	0,00	-24.220,46
131001/11202	Otras remuneraciones de Personal Laboral Eventual	0,00	0,00	0,00	1.278,25	1.278,25	#DIV/0!	1.278,25	0,00	-1.278,25
131001/39403	Otras remuneraciones de Personal Laboral Eventual	0,00	8.500,80	8.500,80	6.894,83	6.894,83	81,11%	6.894,83	0,00	1.605,97
131001/39405	Otras remuneraciones de Personal Laboral Eventual	17.713,80	8.765,54	26.479,40	22.795,47	22.795,47	86,09%	22.795,47	0,00	3.683,93
131001/91001	Otras remuneraciones de Personal Laboral Eventual	0,00	0,00	0,00	1.917,30	1.917,30	#DIV/0!	1.917,30	0,00	-1.917,30
131001/91002	Otras remuneraciones de Personal Laboral Eventual	23.168,76	30.767,30	53.936,06	23.534,45	23.534,45	43,63%	23.534,45	0,00	30.401,61
160000/11202	Seguridad social	0,00	1.290,80	1.290,80	1.285,50	1.285,50	99,59%	1.285,50	0,00	5,30
Total parcial 1:		2.006.737,92	358.828,14	2.365.566,06	2.072.384,47	2.072.384,47	0,88	2.072.384,47	0,00	293.181,59



INSTITUTO ARAGONÉS DE FOMENTO

5.1 LIQUIDACIÓN DEL PRESUPUESTO DE GASTOS DEL EJERCICIO 2023										
5.1.4 POR PARTIDAS PRESUPUESTARIAS										
PARTIDA PRESUP.	DESCRIPCIÓN	CRÉDITOS PRESUPUESTARIOS			GASTOS COMPROMETIDOS	OBLIGACIONES RECONOCIDAS NETAS	PORCENTAJE EJECUCION (ORN/CD)	PAGOS	OBLIG. PTES. DE PAGO A 31 DIC.	REMANENTES DE CRÉDITO
		INICIALES	MODIFICACIONES	DEFINITIVOS						
	Total parcial 1:	2.006.737,92	358.828,14	2.365.566,06	2.072.384,47	2.072.384,47	88%	2.072.384,47	0,00	293.181,59
160000/39403	Seguridad social	0,00	16.024,32	16.024,32	12.526,86	12.526,86	78,17%	12.526,86	0,00	3.497,46
160000/39405	Seguridad social	27.676,93	16.523,36	44.200,29	43.310,03	43.310,03	97,99%	43.310,03	0,00	890,26
160000/91001	Seguridad social	0,00	1.936,20	1.936,20	1.928,26	1.928,26	99,59%	1.928,26	0,00	7,94
160000/91002	Seguridad social	574.588,59	75.351,30	649.939,89	508.362,57	508.362,57		508.362,57	0,00	141.577,32
162000/91002	Formación y perfeccionamiento de Personal Laboral	8.000,00	0,00	8.000,00	4.997,06	4.997,06	62,46%	4.997,06	0,00	3.002,94
162009/91002	Otros gastos sociales de Personal Laboral	21.000,00	0,00	21.000,00	11.132,80	11.132,80	53,01%	11.132,80	0,00	9.867,20
162110/91002	Formación Profesional para el Empleo. FUNDAE	0,00	0,00	0,00	5.226,10	5.226,10	#/DIV/0!	5.226,10	0,00	-5.226,10
202000/91002	Arrendamientos de edificios y otras construcciones	3.000,00	0,00	3.000,00	1.662,00	1.662,00	55,40%	1.662,00	0,00	1.338,00
205000/91002	Arrendamientos de mobiliario y enseres	28.000,00	0,00	28.000,00	27.289,09	27.289,09	97,46%	27.289,09	0,00	710,91
209000/91002	Arrendamientos de otro inmovilizado material	160,00	0,00	160,00	1.067,10	1.067,10	666,94%	1.067,10	0,00	-907,10
212000/91002	Rep. y conservación edificios y otras construcc.	100.000,00	0,00	100.000,00	79.460,28	78.976,28	78,98%	75.108,96	3.867,32	21.023,72
213000/91002	Rep. y conserv. maquinaria, instalaciones, utilaje	100.000,00	0,00	100.000,00	88.945,82	77.530,66	77,53%	34.270,88	43.259,78	22.469,34
215000/91002	Reparación y conservación de mobiliario y enseres	5.000,00	0,00	5.000,00	1.358,81	1.358,81	27,18%	1.358,81	0,00	3.641,19
220003/91002	Libros y otras publicaciones	463,00	0,00	463,00	366,38	366,38	79,13%	159,47	206,91	96,62
220004/91002	Material informático	3.000,00	0,00	3.000,00	5.482,56	5.482,56	182,75%	5.024,78	457,78	-2.482,56
220009/91002	Otro material de oficina	3.000,00	0,00	3.000,00	3.860,77	3.860,77	128,69%	2.680,91	1.179,86	-860,77
221000/91002	Energía eléctrica	26.000,00	0,00	26.000,00	24.401,83	23.557,18	90,60%	22.372,22	1.184,96	2.442,82
221001/91002	Agua	2.100,00	0,00	2.100,00	1.382,52	1.321,07	62,91%	1.296,36	24,71	778,93
221003/91002	Combustibles	3.000,00	0,00	3.000,00	2.994,70	2.994,70	99,82%	1.994,70	1.000,00	5,30
221004/91002	Vestuario	500,00	0,00	500,00	0,00	0,00	0,00%	0,00	0,00	500,00
221009/91002	Otros suministros	1.600,00	0,00	1.600,00	0,00	0,00	0,00%	0,00	0,00	1.600,00
	Total parcial 2:	2.913.826,44	468.863,32	3.382.489,76	2.898.140,01	2.885.334,75	85,30%	2.834.153,43	51.181,32	497.155,01



INSTITUTO ARAGONÉS DE FOMENTO

5.1 LIQUIDACIÓN DEL PRESUPUESTO DE GASTOS DEL EJERCICIO 2023										
5.1.4 POR PARTIDAS PRESUPUESTARIAS										
PARTIDA PRESUP.	DESCRIPCIÓN	CRÉDITOS PRESUPUESTARIOS			GASTOS COMPROMETIDOS	OBLIGACIONES RECONOCIDAS NETAS	PORCENTAJE EJECUCION (OR/NCD)	PAGOS	OBLIG. PTES. DE PAGO A 31 DIC.	REMANENTES DE CRÉDITO
		INICIALES	MODIFICACIONES	DEFINITIVOS						
Total parcial 2:		2.913.826,44	468.663,32	3.382.489,76	2.898.140,01	2.888.334,75	85,30%	2.834.153,43	51.181,32	497.155,01
222000/91002	Telefónicas	10.000,00	0,00	10.000,00	6.089,08	6.089,08	60,89%	5.571,82	517,26	3.910,92
222001/91002	Postales	3.700,00	0,00	3.700,00	1.884,45	1.884,45	50,93%	912,87	971,58	1.815,55
223000/91002	Transporte	16.000,00	-12.646,20	3.353,80	194,31	194,08	5,79%	142,24	51,84	3.159,72
224000/91002	Primas de Edificios y locales	12.000,00	0,00	12.000,00	0,00	0,00	0,00%	0,00	0,00	12.000,00
224003/91002	Otros riesgos	1.500,00	-11.240,34	-9.740,34	5.004,01	5.004,01	-51,37%	5.004,01	0,00	-14.744,35
225000/91002	Tributos locales	1.686,97	0,00	1.686,97	814,17	724,88	42,97%	724,88	0,00	962,09
225002/91002	Tributos estatales	4.213,62	0,00	4.213,62	0,00	0,00	0,00%	0,00	0,00	4.213,62
225003/91002	Impuesto sobre bienes inmuebles	165.181,20	0,00	165.181,20	158.682,46	158.682,46	96,07%	158.682,46	0,00	6.498,74
226000/91002	Cánones	33.405,16	0,00	33.405,16	31.317,89	31.317,89	93,75%	31.317,89	0,00	2.087,27
226001/91002	Atenciones protocolarias y representativas	3.000,00	0,00	3.000,00	2.783,44	2.783,44	92,78%	2.783,44	0,00	216,56
226002/11202	Gastos de divulgación y promoción	40.178,57	199.821,43	240.000,00	199.324,16	199.324,16	83,05%	474,32	198.849,84	40.675,84
226002/19012	Gastos de divulgación y promoción	7.250,00	0,00	7.250,00	7.249,99	7.249,99	100,00%	5.616,49	1.633,50	0,01
226002/32451	Gastos de divulgación y promoción	0,00	375.000,00	375.000,00	0,00	0,00	0,00%	0,00	0,00	375.000,00
226002/91001	Gastos de divulgación y promoción	67.517,86	299.732,14	367.250,00	306.236,23	306.236,23	83,39%	6.327,97	299.908,26	61.013,77
226002/91002	Gastos de divulgación y promoción	251.322,00	0,00	251.322,00	227.516,81	227.516,00	90,53%	188.949,36	38.566,64	23.806,00
226003/91002	Jurídicos. Contenciosos	484,00	0,00	484,00	37,53	37,53	7,75%	37,53	0,00	446,47
226005/19012	Reuniones y conferencias	15.000,00	0,00	15.000,00	803,44	803,44	5,36%	803,44	0,00	14.196,56
226005/91001	Reuniones y conferencias	15.000,00	0,00	15.000,00	803,44	803,44	5,36%	803,44	0,00	14.196,56
226005/91002	Reuniones y conferencias	305.200,00	0,00	305.200,00	230666,16	229672,73	75,25%	134093,87	95578,86	75.527,27
226006/91002	Gastos de funcionamiento de Tribunal con Jurado	11.600,00	0,00	11.600,00	0,00	0,00	0,00%	0,00	0,00	11.600,00
226009/91002	Otros gastos diversos	29.220,00	0,00	29.220,00	30.428,84	30.172,60	103,26%	21.350,03	8.822,57	-952,60
Total parcial 3:		3.907.285,82	1.319.330,35	5.226.616,17	4.107.976,42	4.093.831,16	78,33%	3.397.749,49	696.081,67	1.132.785,01



INSTITUTO ARAGONÉS DE FOMENTO

5.1 LIQUIDACIÓN DEL PRESUPUESTO DE GASTOS DEL EJERCICIO 2023										
5.1.4 POR PARTIDAS PRESUPUESTARIAS										
PARTIDA PRESUP.	DESCRIPCIÓN	CRÉDITOS PRESUPUESTARIOS			GASTOS COMPROMETIDOS	OBLIGACIONES RECONOCIDAS NETAS	PORCENTAJE EJECUCION (ORN/CD)	PAGOS	OBLIG. PTES. DE PAGO A 31 DIC.	REMANENTES DE CRÉDITO
		INICIALES	MODIFICACIONES	DEFINITIVOS						
Total parcial 3:		3.907.285,82	1.319.330,35	5.226.616,17	4.107.976,42	4.093.831,16	78,33%	3.397.749,49	696.081,67	1.132.785,01
227000/91002	Limpieza y aseo	48.000,00	0,00	48.000,00	40335,96	39972,46	83,28%	34025,46	5947	8.027,54
227001/91002	Seguridad	2.500,00	0,00	2.500,00	1.500,00	570,62	22,82%	570,62	0,00	1929,38
227006/11202	Estudios y trabajos técnicos	279.535,28	-100.854,84	178.680,44	135.325,08	135.325,08	75,74%	0,00	135325,08	43.355,36
227006/14104	Estudios y trabajos técnicos	9.916,67	0,00	9.916,67	9.916,66	9.887,15	99,70%	9.887,15	0,00	29,52
227006/14213	Estudios y trabajos técnicos	7.000,00	0,00	7.000,00	0	0	0,00%	0	0	7.000,00
227006/19012	Estudios y trabajos técnicos	45.122,00	0,00	45.122,00	27.039,86	27.039,86	59,93%	17.987,41	9052,45	18082,14
227006/19090	Estudios y trabajos técnicos	26.900,23	0,00	26.900,23	18.148,79	7.260,00	26,99%	7.260,00	0,00	19.640,23
227006/32451	Estudios y trabajos técnicos	0,00	1.811.935,00	1.811.935,00	0,00	0,00	0,00%	0,00	0,00	1.811.935,00
227006/91001	Estudios y trabajos técnicos	469.175,57	-151.282,91	317.892,66	239.654,49	239.649,28	75,39%	27.889,91	211759,37	78243,38
227006/91002	Estudios y trabajos técnicos	1154782,87	-575.194,24	579588,63	459548,57	432634,22	74,65%	272520	160114,22	146954,41
227009/91002	Otros trabajos realizados por otras empresas	226.951,60	-5.192,62	221.758,98	111505,13	111353,43	50,21%	85649,07	25704,36	110.405,55
227010/91002	Mant. Infraestructuras y Servicios de Telecomunic.	18.200,00	0,00	18.200,00	11.698,10	10809,66	59,39%	7322,52	3487,14	7.390,34
231000/91002	Locomoción	2.200,00	0,00	2.200,00	139,32	139,32	6,33%	139,32	0	2.060,68
233000/14213	Gastos a través de agencias de viaje	7.325,76	0,00	7.325,76	1.050,00	949,35	12,96%	949,35	0,00	6.376,41
233000/19090	Gastos a través de agencias de viaje	11.700,06	0,00	11.700,06	6.063,69	5.037,61	43,06%	5.037,61	0	6.662,45
233000/91001	Gastos a través de agencias de viaje	3.139,61	0,00	3.139,61	450	406,88	12,96%	406,88	0,00	2.732,73
233000/91002	Gastos a través de agencias de viaje	14.750,00	0,00	14.750,00	14.044,40	9.517,08	64,52%	9.237,02	280,06	5.232,92
239000/91002	Otras indemnizaciones	7.680,00	0,00	7.680,00	5.114,23	5.114,23	66,59%	5.114,23	0,00	2.565,77
250000/91002	Gastos en pruebas selectivas	30.000,00	0,00	30.000,00	0,00	0,00	0,00%	0,00	0,00	30.000,00
251003/11202	Realización de cursos de formación externa	216.000,00	-109.051,17	106.948,83	95159,71	95159,71	88,98%	0,00	95.159,71	11.789,12
251003/32451	Realización de cursos de formación externa	0,00	2.500.000,00	2.500.000,00	0,00	0,00	0,00%	0,00	0,00	2.500.000,00
Total parcial 4:		6.488.165,47	4.689.689,57	11.177.855,04	5.284.670,41	5.224.657,10	46,74%	3.881.746,04	1.342.911,06	5.953.197,94



INSTITUTO ARAGONÉS DE FOMENTO

5.1 LIQUIDACIÓN DEL PRESUPUESTO DE GASTOS DEL EJERCICIO 2023										
5.1.4 POR PARTIDAS PRESUPUESTARIAS										
PARTIDA PRESUP.	DESCRIPCIÓN	CRÉDITOS PRESUPUESTARIOS			GASTOS COMPROMETIDOS	OBLIGACIONES RECONOCIDAS NETAS	PORCENTAJE EJECUCION (ORN/CD)	PAGOS	OBLIG. PTES. DE PAGO A 31 DIC.	REM ANENTES DE CRÉDITO
		INICIALES	MODIFICACIONES	DEFINITIVOS						
Total parcial 4:		6.488.165,47	4.689.689,57	11.177.855,04	5.284.670,41	5.224.657,10	46,74%	3.881.746,04	1.342.911,06	5.953.197,94
251003/91001	Realización de cursos de formación externa	324.000,00	-163576,76	160.423,24	142.739,57	142.739,57	88,98%	0,00	142.739,57	17.683,67
251003/91002	Realización de cursos de formación externa	401.500,00	0	401.500,00	216.063,23	213.313,23	53,13%	169.653,23	43.660,00	188.186,77
352000/91002	Intereses de demora	5.000,00	0	5.000,00	314,50	314,50	6,29%	314,50	0,00	4.685,50
359000/91002	Otros gastos de depósitos, fianzas y avales	2.000,00	0	2.000,00	400,86	400,86	20,04%	400,86	0,00	1.599,14
440060/91002	Fundación Conjunto Paleontológico de Teruel	180.000,00	0	180.000,00	180.000,00	180.000,00	100,00%	180.000,00	0,00	0,00
440112/91002	Transferencia al Parque Tecnológico Walqa	846.000,00	0	846.000,00	846.000,00	846.000,00	100,00%	846.000,00	0,00	0,00
440244/91002	Subvención Fundación Santa María Albarracín.	48.400,00	0	48.400,00	48400	48400	100,00%	48.400,00	0,00	0,00
440247/91002	Ciudad del Motor de Aragón	2500000	0,00	2.500.000,00	2.500.000,00	2.500.000,00	100,00%	2.500.000,00	0,00	0,00
440248/91002	Fundación Comarca Campo Daroca	66.600,00	0	66.600,00	66.600,00	66.600,00	100,00%	66.600,00	0,00	0,00
440250/91002	Fundación Emprender en Aragón	330.000,00	0	330.000,00	330.000,00	330.000,00	100,00%	330.000,00	0,00	0,00
440251/91002	Fundación Moto Engineering	80.000,00	0,00	80.000,00	80.000,00	80.000,00	100,00%	80.000,00	0,00	0,00
440252/91002	Parque Tecnológico del Motor de Aragón	330.000,00	0	330.000,00	330.000,00	330.000,00	100,00%	330.000,00	0,00	0,00
440253/91002	Universa - Becarios	15.000,00	0	15.000,00	1.510,22	1.510,22	10,07%	1.510,22	0,00	13.489,78
440254/91002	Apoyo instalación en viveros empresas y P. Tec.	39.500,00	0,00	39.500,00	0,00	0,00	0,00%	0,00	0,00	39.500,00
440257/91002	Transf.Fundación Centro Astronómico Aragonés	85.000,00	0,00	85.000,00	85.000,00	85.000,00	100,00%	85.000,00	0,00	0,00
440304/91002	Universidad Zaragoza.Master Organización Industria	15.000,00	0,00	15.000,00	15.000,00	15.000,00	100,00%	15.000,00	0,00	0,00
460174/91002	SOFEJEA	20.000,00	0,00	20.000,00	20.000,00	20.000,00		20.000,00	0,00	0,00
470131/91002	Apoyo I+D+I Agrup. Empresariales Innovadoras	440.000,00	0,00	440.000,00	360.377,32	347.054,06		347.054,06	0,00	92.945,94
470134/91002	Apoyo instalación en viveros empresas y P. Tec.	323.500,00	0,00	323.500,00	53.012,49	21.894,72	6,77%	21.894,72	0,00	301.605,28
470178/91002	Ediciones de la Revista de Economía Aplicada SL	15.000,00	0,00	15.000,00	15.000,00	15.000,00		15.000,00	0,00	0,00
480658/91002	Asociación de Directivos y Ejecutivos de Aragón	20.000,00	0,00	20.000,00	20.000,00	20.000,00	100,00%	20.000,00	0,00	0,00
Total parcial 5:		12.574.665,47	4.526.112,81	17.100.778,28	10.595.088,60	10.487.884,26	61,33%	8.956.573,63	1.529.310,63	6.612.894,02



INSTITUTO ARAGONÉS DE FOMENTO

5.1 LIQUIDACIÓN DEL PRESUPUESTO DE GASTOS DEL EJERCICIO 2023										
5.1.4 POR PARTIDAS PRESUPUESTARIAS										
PARTIDA PRESUP.	DESCRIPCIÓN	CRÉDITOS PRESUPUESTARIOS			GASTOS COMPROMETIDOS	OBLIGACIONES RECONOCIDAS NETAS	PORCENTAJE EJECUCION (ORN/CD)	PAGOS	OBLIG. PTES. DE PAGO A 31 DIC.	REMANENTES DE CRÉDITO
		INICIALES	MODIFICACIONES	DEFINITIVOS						
Total parcial 5:		12.574.665,47	4.526.112,81	17.100.778,28	10.595.088,60	10.487.884,26	61,33%	8.958.573,63	1.529.310,63	6.612.894,02
480659/91002	Asociación de Jóvenes Empresarios	20.000,00	0	20.000,00	20.000,00	20.000,00	100,00%	0,00	20.000,00	0,00
480660/91002	CEOE HUESCA	35.000,00	0	35.000,00	35.000,00	34.197,60	97,71%	34.197,60	0,00	802,40
480661/91002	CEOE TERUEL	35.000,00	0	35.000,00	35.000,00	34.485,00	98,53%	34.485,00	0,00	515,00
480663/91002	Fundación Desarrollo Comunidad de Albarracín	25.000,00	0	25.000,00	25.000,00	25.000,00	100,00%	25.000,00	0,00	0,00
480664/91002	Apoyo instalación en viveros empresas y P. Tec.	15.000,00	0	15.000,00	0,00	0,00	0,00%	0,00	0,00	15.000,00
480710/91002	Ebrópolis	50.000,00	0	50.000,00	50.000,00	50.000,00	100,00%	50.000,00	0,00	0,00
480799/91002	Cº Federación Polígonos Empresariales (FEPEA)	20.000,00	0	20.000,00	20000	18053,2	90,27%	18.053,20	0,00	1.946,80
480800/91002	Plan RSA. UGT ARAGON	7018	0,00	7.018,00	7.018,00	7.018,00	100,00%	7.018,00	0,00	0,00
480801/91002	Plan RSA. Comisiones Obreras Aragón	7.018,00	0	7.018,00	7.018,00	6.667,47	95,01%	6.667,47	0,00	350,53
480802/91002	Plan RSA. CEPYME ARAGON	7.018,00	0	7.018,00	7.018,00	7.018,00	100,00%	7.018,00	0,00	0,00
480803/91002	Plan RSA. CEOE ARAGON	7.018,00	0,00	7.018,00	7.018,00	7.018,00	100,00%	7.018,00	0,00	0,00
602000/32221	Edificios y otras construcciones	0,00	250000	250.000,00	119.870,39	119.870,39	47,95%	119.010,39	860,00	130.129,61
602000/91002	Edificios y otras construcciones	103.025,00	0	103.025,00	99.887,35	98.848,05	95,95%	84.309,06	14.538,99	4.176,95
602000/91221	Edificios y otras construcciones	0,00	250.000,00	250.000,00	119.870,40	119.870,40	47,95%	119.010,40	860,00	130.129,60
603000/32220	Maquinaria, instalación y utillaje	0,00	1.250.000,00	1.250.000,00	1.231.888,08	1.231.888,08	98,55%	1.231.888,08	0,00	18.111,92
603000/32221	Maquinaria, instalación y utillaje	0,00	0,00	0,00	99.391,91	99.391,91	# DV/0	99.391,91	0,00	-99.391,91
603000/91002	Maquinaria, instalación y utillaje	45.000,00	9.912,59	54.912,59	24.838,71	24.838,71		8.889,16	15.949,55	30.073,88
603000/91220	Maquinaria, instalación y utillaje	0,00	1.250.000,00	1.250.000,00	1.231.888,06	1.231.888,06		1.231.888,06	0,00	18.111,94
603000/91221	Maquinaria, instalación y utillaje	0,00	0,00	0,00	99.391,89	99.391,89	# DV/0	99.391,89	0,00	-99.391,89
604000/91002	Material de transporte	30.000,00	15.000,00	45.000,00	44.975,85	44.975,85		44.975,85	0,00	24,15
605000/91002	Mobiliario y enseres	9.000,00	13.421,71	22.421,71	19.680,67	19.680,67	87,78%	18.471,47	1.209,20	2.741,04
Total parcial 6:		12.989.762,47	7.664.447,11	20.554.209,58	13.899.843,91	13.787.985,54	67,08%	12.205.257,17	1.882.728,37	6.766.224,04



5.1 LIQUIDACIÓN DEL PRESUPUESTO DE GASTOS DEL EJERCICIO 2023										
5.1.4 POR PARTIDAS PRESUPUESTARIAS										
PARTIDA PRESUP.	DESCRIPCIÓN	CRÉDITOS PRESUPUESTARIOS			GASTOS COMPROMETIDOS	OBLIGACIONES RECONOCIDAS NETAS	PORCENTAJE EJECUCION (ORN/CD)	PAGOS	OBLIG. PTES. DE PAGO A 31 DIC.	REMANENTES DE CRÉDITO
		INICIALES	MODIFICACIONES	DEFINITIVOS						
	Total parcial 6:	12.989.762,47	7.564.447,11	20.554.209,58	13.899.843,91	13.787.985,54	67,08%	12.205.257,17	1.582.728,37	6.766.224,04
606000/14213	Equipos para procesos de información	26.338,20	0	26.338,20	0,00	0,00	0,00%	0,00	0,00	26.338,20
606000/19012	Equipos para procesos de información	5.000,00	0	5.000,00	0,00	0,00	0,00%	0,00	0,00	5.000,00
606000/32451	Equipos para procesos de información	0,00	614880	614.880,00	0,00	0,00	0,00%	0,00	0,00	614.880,00
606000/91001	Equipos para procesos de información	16.287,80	0	16.287,80	0,00	0,00	0,00%	0,00	0,00	16.287,80
606000/91002	Equipos para procesos de información	30.000,00	5059	35.059,00	31.557,74	31.557,74	90,01%	23.681,41	7.876,33	3.501,26
609000/11202	Inmovilizado Inmaterial	0,00	272623,13	272.623,13	205.082,56	205.082,56	75,23%	0,00	205.082,56	67.540,57
609000/32221	Inmovilizado Inmaterial	0,00	0	0,00	1565,37	1565,37	#jDIV/0!	1.565,37	0,00	-1.565,37
609000/91001	Inmovilizado Inmaterial	0	408.946,70	408.946,70	307.632,86	307.632,86	75,23%	0,00	307.632,86	101.313,84
609000/91002	Inmovilizado Inmaterial	0,00	0	0,00	5.584,30	5.584,30	#jDIV/0!	5.584,30	0,00	-5.584,30
609000/91221	Inmovilizado Inmaterial	0,00	0	0,00	1.565,37	1.565,37	#jDIV/0!	1.565,37	0,00	-1.565,37
740099/91002	Fundación Centro Astronómico Aragones	25.000,00	400.000,00	425.000,00	425.000,00	425.000,00	100,00%	425.000,00	0,00	0,00
740104/32221	FITE. CIUDAD DEL MOTOR ARAGON	0,00	250.000	250.000,00	250.000,00	250.000,00	100,00%	250.000,00	0,00	0,00
740104/91002	FITE. CIUDAD DEL MOTOR ARAGON	667.000,00	-662030,18	4.969,82	0,00	0,00	0,00%	0,00	0,00	4.969,82
740104/91221	FITE. CIUDAD DEL MOTOR ARAGON	0,00	250.000,00	250.000,00	250.000,00	250.000,00	100,00%	250.000,00	0,00	0,00
740105/32221	FITE. PARQUE TECNOLÓGICO DEL MOTOR	0,00	125.000,00	125.000,00	125.000,00	125.000,00	100,00%	125.000,00	0,00	0,00
740105/91221	FITE. PARQUE TECNOLÓGICO DEL MOTOR	0,00	125.000,00	125.000,00	125.000,00	125.000,00	100,00%	125.000,00	0,00	0,00
760171/32221	FITE. Convocat. Gasísticos, Eléctricos e Hidráulic	0,00	650.000,00	650.000,00	424.776,91	415.622,69		415.622,69	0,00	234.377,31
760171/91221	FITE. Convocat. Gasísticos, Eléctricos e Hidráulic	0,00	650.000,00	650.000,00	424.776,92	415.622,72		415.622,71	0,01	234.377,28
760172/32221	FITE. Plan MINER	0,00	500.000,00	500.000,00	442.230,29	442.230,29	88,45%	442.230,29	0,00	57.769,71
760172/91221	FITE. Plan MINER	0,00	500.000,00	500.000,00	442.230,27	442.230,27		442.230,27	0,00	57.769,73
760216/19013	Actuaciones Fondo de Transición Justa	0,00	430.513,76	430.513,76	0,00	0,00	0,00%	0,00	0,00	430.513,76
	Total parcial 7:	13.759.388,47	12.084.239,62	25.843.627,99	17.361.846,50	17.231.679,71	66,68%	15.128.359,58	2.103.320,13	8.611.948,28



INSTITUTO ARAGONÉS DE FOMENTO

5.1 LIQUIDACIÓN DEL PRESUPUESTO DE GASTOS DEL EJERCICIO 2023										
5.1.4 POR PARTIDAS PRESUPUESTARIAS										
PARTIDA PRESUP.	DESCRIPCIÓN	CRÉDITOS PRESUPUESTARIOS			GASTOS COMPROMETIDOS	OBLIGACIONES RECONOCIDAS NETAS	PORCENTAJE EJECUCION (ORN/CD)	PAGOS	OBLIG. PTES. DE PAGO A 31 DIC.	REMANENTES DE CRÉDITO
		INICIALES	MODIFICACIONES	DEFINITIVOS						
	Total parcial 7:	13.759.388,47	12.084.239,52	25.843.627,99	17.361.846,50	17.231.679,71	66,68%	15.128.359,58	2.103.320,13	8.611.948,28
760216/32450	Actuaciones Fondo de Transición Justa	1.945.731,24	-1.945.731,24	0,00	0,00	0,00	#/DIV/0!	0,00	0,00	0,00
760216/91001	Actuaciones Fondo de Transición Justa	1.945.731,24	-1.515.217,48	430.513,76	0,00	0,00	0,00%	0,00	0,00	430.513,76
770161/91002	Apoyo instalación en viveros empresas y P. Tec.	350.000,00	0,00	350.000,00	131.363,56	103.729,11	29,64%	103.729,11	0,00	246.270,89
770162/32221	FITE. Cconvocat Gasísticos, Eléctricos e Hidráulic	0,00	100.000,00	100.000,00	100.000,00	42.186,45	42,19%	31.600,00	10.586,45	57.813,55
770162/91221	FITE. Cconvocat Gasísticos, Eléctricos e Hidráulic	0,00	100.000,00	100.000,00	100.000,00	42.186,45	42,19%	31.600,00	10.586,45	57.813,55
770163/32221	FITE. Proyectos Industriales I+D+I, T	0,00	1.000.000,00	1.000.000,00	307.354,92	307.354,92	30,74%	294.688,33	12.666,59	692.645,08
770163/91221	FITE. Proyectos Industriales I+D+I, T	0,00	1.000.000,00	1.000.000,00	307.354,93	307.354,93	30,74%	294.688,34	12.666,59	692.645,07
770191/91002	Recursos ayudas proyectos FITE	200.000,00	0,00	200.000,00	50.986,26	50.986,26	25,49%	50.986,26	0,00	149.013,74
770214/19013	Actuaciones Fondo de Transición Justa	17.511.581,16	-17.511.581,16	0,00	0,00	0,00	#/DIV/0!	0,00	0,00	0,00
770214/32450	Actuaciones Fondo de Transición Justa	0,00	17.511.581,16	17.511.581,16	0,00	0,00	0,00%	0,00	0,00	17.511.581,16
770219/32221	Transformación modelo económico Provincia Teruel	0,00	1.500.000,00	1.500.000,00	886.070,80	886.070,80	59,07%	886.070,80	0,00	613.929,20
770219/91221	Transformación modelo económico Provincia Teruel	0,00	1.500.000,00	1.500.000,00	886.070,80	886.070,80	59,07%	886.070,80	0,00	613.929,20
780223/32222	FITE. LABORATORIO UNIZAR-MOTORLAND	0,00	0,00	0,00	0,00	0,00	#/DIV/0!	0,00	0,00	0,00
780223/91002	FITE. LABORATORIO UNIZAR-MOTORLAND	300.000,00	-198.726,95	101.273,05	0,00	0,00	0,00%	0,00	0,00	101.273,05
780223/91222	FITE. LABORATORIO UNIZAR-MOTORLAND	0,00	0,00	0,00	0,00	0,00	#/DIV/0!	0,00	0,00	0,00
801000/91002	Préstamos y anticipos concedidos a largo plazo	0,00	1.515.217,48	1.515.217,48	0,00	0,00	0,00%	0,00	0,00	1.515.217,48
912000/91002	Amort. préstamos l/plazo con Entes Sector Público	43.304,15	0,00	43.304,15	43.304,15	43.304,15	100,00%	43.304,15	0,00	0,00
	Total programa 2023:	36.055.736,26	15.139.781,33	51.195.517,59	20.174.351,92	19.900.923,58	38,87%	17.751.097,37	2.149.826,21	31.294.594,01
	Total Sección 2023:	36.055.736,26	15.139.781,33	51.195.517,59	20.174.351,92	19.900.923,58	38,87%	17.751.097,37	2.149.826,21	31.294.594,01
	Total General 2023:	36.055.736,26	15.139.781,33	51.195.517,59	20.174.351,92	19.900.923,58	38,87%	17.751.097,37	2.149.826,21	31.294.594,01



INSTITUTO ARAGONÉS DE FOMENTO

5.1 LIQUIDACIÓN DEL PRESUPUESTO DE GASTOS DEL EJERCICIO 2022											
5.1.4 POR PARTIDAS PRESUPUESTARIAS											
PARTIDA PRESUP.	DESCRIPCIÓN	CRÉDITOS PRESUPUESTARIOS			GASTOS COMPROMETIDOS	OBLIGACIONES RECONOCIDAS NETAS	PORCENTAJE EJECUCION (ORN/CD)	PAGOS	OBLIG. PTES. DE PAGO A 31 DIC.	REMANENTES DE CRÉDITO	
		INICIALES	MODIFICACIONES	DEFINITIVOS							
101000/91002	Retribuciones básicas de SGT, DG y asimilados	13.411,92	0,00	13.411,92	13.880,76	13.880,76	103,50%	13.880,76	0,00	-468,84	
101001/91002	Complemento de destino de SGT, DG y asimilados	15.273,72	0,00	15.273,72	15.655,80	15.655,80	102,50%	15.655,80	0,00	-382,08	
101002/91002	Complemento específico de SGT, DG y asimilados	37.056,12	0,00	37.056,12	38.353,08	38.353,08	103,50%	38.353,08	0,00	-1.296,96	
101005/91002	Trienios de SGT, DG y asimilados	4.487,04	0,00	4.487,04	4.644,48	4.644,48	103,51%	4.644,48	0,00	-157,44	
101006/91002	Pagas extraordinarias de SGT, DG y asimilados	4.360,98	0,00	4.360,98	4.513,62	4.513,62	103,50%	4.513,62	0,00	-152,64	
130000/91002	Salario base de Personal Laboral Fijo	957.053,49	0,00	957.053,49	826.680,68	826.680,68	86,38%	826.680,68	0,00	130.372,81	
130001/91002	Antigüedad de Personal Laboral Fijo	76.705,44	0,00	76.705,44	71.186,97	71.186,97	92,81%	71.186,97	0,00	5.518,47	
130002/91002	Pagas extraordinarias de Personal Laboral Fijo	244.129,68	0,00	244.129,68	198.091,11	198.091,11	81,14%	198.091,11	0,00	46.038,57	
130003/91002	Otras remuneraciones de Personal Laboral Fijo	455.191,40	0,00	455.191,40	374.980,16	374.980,16	82,38%	374.980,16	0,00	80.211,24	
130009/91002	complement Personal Laboral Fijo	172.994,30	0,00	172.994,30	160.032,02	160.032,02	92,51%	160.032,02	0,00	12.962,28	
131000/14104	Salario base de Personal Laboral Eventual	19.104,60	0,00	19.104,60	9.058,70	9.058,70	47,42%	9.058,70	0,00	10.045,90	
131000/39405	Salario base de Personal Laboral Eventual	0,00	124.227,49	124.227,49	29.891,34	29.891,34	24,06%	29.891,34	0,00	94.336,15	
131000/91001	Salario base de Personal Laboral Eventual	3.371,40	0,00	3.371,40	1.598,61	1.598,61	47,42%	1.598,61	0,00	1.772,79	
131000/91002	Salario base de Personal Laboral Eventual	8.183,34	0,00	8.183,34	75.986,94	75.986,94	928,56%	75.986,94	0,00	-67.803,60	
131001/14104	Otras remuneraciones de Personal Laboral Eventual	7.470,63	0,00	7.470,63	1.913,90	1.913,90	25,62%	1.913,90	0,00	5.556,73	
131001/39405	Otras remuneraciones de Personal Laboral Eventual	0,00	10.856,58	10.856,58	6.308,80	6.308,80	58,11%	6.308,80	0,00	4.547,78	
131001/91001	Otras remuneraciones de Personal Laboral Eventual	1.318,35	0,00	1.318,35	337,74	337,74	25,62%	337,74	0,00	980,61	
131001/91002	Otras remuneraciones de Personal Laboral Eventual	2.261,88	0,00	2.261,88	21.791,43	21.791,43	963,42%	21.791,43	0,00	-19.529,55	
160000/14104	Seguridad social	8.769,83	0,00	8.769,83	3.598,19	3.598,19	41,03%	3.598,19	0,00	5.171,64	
160000/39405	Seguridad social	0,00	63.568,97	63.568,97	11.873,69	11.873,69	18,68%	11.873,69	0,00	51.695,28	
160000/91001	Seguridad social	1.547,62	0,00	1.547,62	634,97	634,97	41,03%	634,97	0,00	912,65	
	Total parcial 1:	2.032.691,74	198.653,04	2.231.344,78	1.871.012,99	1.871.012,99	0,84	1.871.012,99	0,00	360.331,79	



INSTITUTO ARAGONÉS DE FOMENTO

5.1 LIQUIDACIÓN DEL PRESUPUESTO DE GASTOS DEL EJERCICIO 2022										
5.1.4 POR PARTIDAS PRESUPUESTARIAS										
PARTIDA PRESUP.	DESCRIPCIÓN	CRÉDITOS PRESUPUESTARIOS			GASTOS COMPROMETIDOS	OBLIGACIONES RECONOCIDAS NETAS	PORCENTAJE EJECUCION (ORN/CD)	PAGOS	OBLIG. PTES. DE PAGO A 31 DIC.	REMANENTES DE CRÉDITO
		INICIALES	MODIFICACIONES	DEFINITIVOS						
Total parcial 1:		2.032.691,74	198.653,04	2.231.344,78	1.871.012,99	1.871.012,99	84%	1.871.012,99	0,00	360.331,79
160000/91002	Seguridad social	586.578,79	0,00	586.578,79	499.074,48	499.074,48	85,08%	499.074,48	0,00	87.504,31
162000/91002	Formación y perfeccionamiento de Personal Laboral	10.000,00	0,00	10.000,00	2.057,96	2.057,96	20,58%	1.805,41	252,55	7.942,04
162009/91002	Otros gastos sociales de Personal Laboral	20.040,00	0,00	20.040,00	10.602,73	10.602,73	52,91%	10.602,73	0,00	9.437,27
162110/91002	Formación Profesional para el Empleo. FUNDAE	0,00	0,00	0,00	1.252,00	1.252,00		1.235,50	16,50	-1.252,00
202000/91002	Arrendamientos de edificios y otras construcciones	8.400,00	0,00	8.400,00	1.818,00	1.707,75	20,33%	1.707,75	0,00	6.692,25
205000/91002	Arrendamientos de mobiliario y enseres	13.000,00	0,00	13.000,00	26.525,66	26.525,66	204,04%	26.525,66	0,00	-13.525,66
209000/91002	Arrendamientos de otro inmovilizado material	150,00	0,00	150,00	2.804,86	2.804,86	1869,91%	143,56	2.661,30	-2.654,86
212000/91002	Rep. y conservación edificios y otras construcc.	101.000,00	0,00	101.000,00	143.712,89	125.792,26	124,55%	55.623,46	70.168,80	-24.792,26
213000/91002	Rep. y conserv. maquinaria, instalaciones, utillaje	100.000,00	0,00	100.000,00	57.929,19	55.717,18	55,72%	25.700,01	30.017,17	44.282,82
215000/91002	Reparación y conservación de mobiliario y enseres	3.000,00	0,00	3.000,00	0,00	0,00	0,00%	0,00	0,00	3.000,00
220003/91002	Libros y otras publicaciones	463,00	0,00	463,00	317,77	317,77	68,63%	0,00	317,77	145,23
220004/91002	Material informático	3.000,00	0,00	3.000,00	1.549,66	1.549,66	51,66%	1.264,43	285,23	1.450,34
220009/91002	Otro material de oficina	3.000,00	0,00	3.000,00	3.018,51	3.018,51	100,62%	2.363,95	654,56	-18,51
221000/91002	Energía eléctrica	22.500,00	0,00	22.500,00	23.557,50	21.314,00	94,73%	19.988,76	1.325,24	1.186,00
221001/91002	Agua	2.600,00	0,00	2.600,00	1.950,00	1.301,29	50,05%	1.277,66	23,63	1.298,71
221003/91002	Combustibles	2.000,00	0,00	2.000,00	3.450,00	3.410,34	170,52%	3.410,34	0,00	-1.410,34
221004/91002	Vestuario	500,00	0,00	500,00	0,00	0,00	0,00%	0,00	0,00	500,00
221009/91002	Otros suministros	500,00	0,00	500,00	0,00	0,00	0,00%	0,00	0,00	500,00
221009/91019	Otros suministros	6.000,00	0,00	6.000,00	136,45	136,45	2,27%	136,45	0,00	5.863,55
222000/91002	Telefónicas	10.000,00	0,00	10.000,00	10.000,00	6.125,65	61,26%	5.223,07	902,58	3.874,35
222001/91002	Postales	5.500,00	0,00	5.500,00	5.665,31	4.200,85	76,38%	1.529,85	2.671,00	1.299,15
Total parcial 2:		2.930.923,53	198.653,04	3.129.576,57	2.666.435,96	2.637.922,39	84,29%	2.528.626,06	109.296,33	491.654,18



INSTITUTO ARAGONÉS DE FOMENTO

5.1 LIQUIDACIÓN DEL PRESUPUESTO DE GASTOS DEL EJERCICIO 2022										
5.1.4 POR PARTIDAS PRESUPUESTARIAS										
PARTIDA PRESUP.	DESCRIPCIÓN	CRÉDITOS PRESUPUESTARIOS			GASTOS COMPROMETIDOS	OBLIGACIONES RECONOCIDAS NETAS	PORCENTAJE EJECUCION (ORN/CD)	PAGOS	OBLIG. PTES. DE PAGO A 31 DIC.	REMANENTES DE CRÉDITO
		INICIALES	MODIFICACIONES	DEFINITIVOS						
Total parcial 2:		2.930.923,53	198.653,04	3.129.576,57	2.666.435,96	2.637.922,39	84,29%	2.528.626,06	109.296,33	491.654,18
223000/91002	Transporte	15.000,00	-9.982,22	5.017,78	253,19	253,19	5,05%	129,23	123,96	4.764,59
224000/91002	Primas de Edificios y locales	15.000,00	-10.036,01	4.963,99	0,00	0,00	0,00%	0,00	0,00	4.963,99
224003/91002	Otros riesgos	1.300,00	0,00	1.300,00	1.264,92	1.264,92	97,30%	1.264,92	0,00	35,08
225000/91002	Tributos locales	428,40	0,00	428,40	751,89	691,71	161,46%	691,71	0,00	-263,31
225002/91002	Tributos estatales	8.131,00	0,00	8.131,00	112,11	112,11	1,38%	112,11	0,00	8.018,89
225003/91002	Impuesto sobre bienes inmuebles	162.060,00	0,00	162.060,00	158.275,28	158.275,28	97,66%	158.275,28	0,00	3.784,72
226000/91002	Cánones	29.505,06	0,00	29.505,06	29.888,41	29.758,81	100,86%	29.758,81	0,00	-253,75
226001/91002	Atenciones protocolarias y representativas	5.000,00	0,00	5.000,00	4.243,41	4.243,41	84,87%	4.243,41	0,00	756,59
226002/14104	Gastos de divulgación y promoción	5.652,50	0,00	5.652,50	28,44	28,44	0,50%	28,44	0,00	5.624,06
226002/19090	Gastos de divulgación y promoción	1.000,00	0,00	1.000,00	90,75	0,00	0,00%	0,00	0,00	1.000,00
226002/91001	Gastos de divulgación y promoción	997,50	0,00	997,50	5,02	5,02	0,50%	5,02	0,00	992,48
226002/91002	Gastos de divulgación y promoción	218.250,00	0,00	218.250,00	186.853,65	186.852,46	85,61%	155.277,65	31.574,81	31.397,54
226003/91002	Jurídicos, Contenciosos	484,00	0,00	484,00	0,00	0,00	0,00%	0,00	0,00	484,00
226005/14104	Reuniones y conferencias	12.197,50	0,00	12.197,50	8.164,21	7.975,63	65,39%	7.975,63	0,00	4.221,87
226005/19090	Reuniones y conferencias	8.387,50	0,00	8.387,50	8.387,50	8.154,58	97,22%	8.154,58	0,00	232,92
226005/91001	Reuniones y conferencias	2.152,50	0,00	2.152,50	1.734,74	1.407,42	65,39%	1.407,42	0,00	745,08
226005/91002	Reuniones y conferencias	344.500,00	0,00	344.500,00	248.354,49	243.778,91	70,76%	186.076,30	57.702,61	100.721,09
226006/91002	Gastos de funcionamiento de Tribunal con Jurado	11.600,00	0	11.600,00	0,00	0,00	0,00%	0,00	0	11.600,00
226009/91002	Otros gastos diversos	33.300,00	-4769,18	28.530,82	24584,99	23104,45	80,98%	19389,12	3715,33	5.426,37
227000/91002	Limpieza y aseo	47.500,00	0	47.500,00	43842,86	43637,88	91,87%	39845,63	3792,25	3.862,12
227001/91002	Seguridad	3.000,00	0,00	3.000,00	1.165,85	1.005,72	33,52%	582,22	423,50	1.994,28
Total parcial 3:		3.856.369,49	173.865,63	4.030.235,12	3.384.437,67	3.348.472,33	83,08%	3.141.843,54	206.628,79	681.762,79



INSTITUTO ARAGONÉS DE FOMENTO

5.1 LIQUIDACIÓN DEL PRESUPUESTO DE GASTOS DEL EJERCICIO 2022										
5.1.4 POR PARTIDAS PRESUPUESTARIAS										
PARTIDA PRESUP.	DESCRIPCIÓN	CRÉDITOS PRESUPUESTARIOS			GASTOS COMPROMETIDOS	OBLIGACIONES RECONOCIDAS NETAS	PORCENTAJE EJECUCION (ORNICD)	PAGOS	OBLIG. PTES. DE PAGO A 31 DIC.	REMANENTES DE CRÉDITO
		INICIALES	MODIFICACIONES	DEFINITIVOS						
	Total parcial 3:	3.856.369,49	173.865,63	4.030.235,12	3.384.437,67	3.348.472,33	83,08%	3.141.843,54	206.628,79	681.762,79
227006/14104	Estudios y trabajos técnicos	53.777,80	0,00	53.777,80	27300,3	25148,69	46,76%	25148,69	0	28.629,11
227006/19090	Estudios y trabajos técnicos	15.500,00	0	15.500,00	1.043,68	1.043,68	6,73%	0,00	1.043,68	14456,32
227006/91001	Estudios y trabajos técnicos	9.490,08	0	9.490,08	4.817,58	4.437,90	46,76%	4.437,90	0	5.052,18
227006/91002	Estudios y trabajos técnicos	748.085,32	0	748.085,32	604.224,12	568.358,74	75,98%	303.266,17	265.092,57	179.726,58
227009/19090	Otros trabajos realizados por otras empresas	0,00	6000	6.000,00	6000	6000	100,00%	0	6000	0,00
227009/91002	Otros trabajos realizados por otras empresas	304.903,20	4000	308.903,20	158.639,12	158.638,69	51,36%	102.609,39	56029,3	150264,51
227010/91002	Mant. Infraestructuras y Servicios de Telecomunic.	29.948,59	0,00	29.948,59	16.386,93	15.669,01	52,32%	15.105,21	563,80	14.279,58
231000/91002	Locomoción	2.200,00	0	2.200,00	0,00	0,00	0,00%	0,00	0,00	2.200,00
233000/91002	Gastos a través de agencias de viaje	11.200,00	0	11.200,00	3.518,63	3.395,44	30,32%	3.395,44	0	7804,56
239000/91002	Otras indemnizaciones	8680	0	8680	3873,71	3873,71	44,63%	2978,09	895,62	4806,29
250000/91002	Gastos en pruebas selectivas	30.000,00	0	30.000,00	7007,92	7007,92	23,36%	7007,92	0	22.992,08
251003/91002	Realización de cursos de formación externa	433.500,00	0	433.500,00	257.216,51	245672,3	56,67%	204512,3	41160	187.827,70
352000/91002	Intereses de demora	5.000,00	0	5.000,00	0,00	0,00	0,00%	0,00	0	5.000,00
359000/91002	Otros gastos financieros	2.000,00	0	2.000,00	700,00	349,14	17,46%	349,14	0,00	1.650,86
440005/19090	Transferencia funcionamiento Aragón Exterior S.A.	6.000,00	-6000	0,00	0,00	0,00	# DIV 0	0,00	0	0,00
440005/91002	Transferencia funcionamiento Aragón Exterior S.A.	4.000,00	-4000	0,00	0	0	# DIV 0	0,00	0,00	0,00
440060/91002	Fundación Conjunto Paleontológico de Teruel	175.000,00	0	175.000,00	175.000,00	175.000,00	100,00%	175.000,00	0,00	0,00
440112/91002	Transferencia al Parque Tecnológico Walta	816.000,00	0	816.000,00	816.000,00	816.000,00	100,00%	816.000,00	0,00	0,00
440244/91002	Subvención Fundación Santa María Albarracín.	48.400,00	0	48.400,00	48.400,00	48.400,00	100,00%	48.400,00	0,00	0,00
440247/91002	Ciudad del Motor de Aragón	2.500.000,00	0	2.500.000,00	2500000	2500000	100,00%	2.500.000,00	0,00	0,00
440248/91002	Fundación Comarca Campo Daroca	61.600,00	0	61.600,00	61.600,00	61.600,00	100,00%	61.600,00	0,00	0,00
	Total parcial 4:	9.121.654,48	173.865,63	9.295.520,11	8.076.166,17	7.989.067,55	85,95%	7.411.653,79	577.413,76	1.306.452,56



INSTITUTO ARAGONÉS DE FOMENTO

5.1 LIQUIDACIÓN DEL PRESUPUESTO DE GASTOS DEL EJERCICIO 2022										
5.1.4 POR PARTIDAS PRESUPUESTARIAS										
PARTIDA PRESUP.	DESCRIPCIÓN	CRÉDITOS PRESUPUESTARIOS			GASTOS COMPROMETIDOS	OBLIGACIONES RECONOCIDAS NETAS	PORCENTAJE EJECUCION (ORN/CD)	PAGOS	OBLIG. PTES. DE PAGO A 31 DIC.	REMANENTES DE CREDITO
		INICIALES	MODIFICACIONES	DEFINITIVOS						
Total parcial 4:		9.121.654,48	173.865,63	9.295.520,11	8.076.166,17	7.989.067,55	85,95%	7.411.653,79	577.413,76	1.306.452,56
440250/91002	Fundación Emprender en Aragón	330.000,00	0	330.000,00	330.000,00	330.000,00	100,00%	330.000,00	0,00	0,00
440251/91002	Fundación Moto Engineering	75.000,00	0	75.000,00	75.000,00	75.000,00	100,00%	75.000,00	0,00	0,00
440252/91002	Parque Tecnológico del Motor de Aragón	325.000,00	0	325.000,00	325.000,00	325.000,00	100,00%	325.000,00	0,00	0,00
440253/91002	Universa - Becarios	15.000,00	0	15.000,00	0,00	0,00	0,00%	0,00	0,00	15.000,00
440254/91002	Apoyo instalación en viveros empresas y P. Tec.	39.500,00	0	39.500,00	0,00	0,00	0,00%	0,00	0,00	39.500,00
440257/91002	Transf.Fundación Centro Astronómico Aragónés	80.000,00	0	80.000,00	80.000,00	80.000,00	100,00%	80.000,00	0,00	0,00
460174/91002	SOFEJEA	20.000,00	0	20.000,00	20000	20000	100,00%	20.000,00	0,00	0,00
470131/91002	Apoyo I +D+i Agrup. Empresariales Innovadoras	440000	0,00	440.000,00	321.725,33	303.726,39	69,03%	303.726,39	0,00	136.273,61
470134/91002	Apoyo instalación en viveros empresas y P. Tec.	350.000,00	0	350.000,00	38.967,29	24.899,05	7,11%	13.807,90	11.091,15	325.100,95
470178/91002	Ediciones de la Revista de Economía Aplicada SL	15.000,00	0	15.000,00	15.000,00	14.168,00	94,45%	14.168,00	0,00	832,00
480658/91002	Asociación de Directivos y Ejecutivos de Aragón	20.000,00	0,00	20.000,00	20.000,00	20.000,00	100,00%	20.000,00	0,00	0,00
480660/91002	CEOE HUESCA	35.000,00	0	35.000,00	35.000,00	34.942,51	99,84%	34.942,51	0,00	57,49
480661/91002	CEOE TERUEL	35.000,00	0	35.000,00	35.000,00	35.000,00	100,00%	35.000,00	0,00	0,00
480663/91002	Fundación Desarrollo Comunidad de Albarracín	25.000,00	0,00	25.000,00	25.000,00	15.679,26	62,72%	15.679,26	0,00	9.320,74
480664/91002	Apoyo instalación en viveros empresas y P. Tec.	15.000,00	0,00	15.000,00	0,00	0,00	0,00%	0,00	0,00	15.000,00
480710/91002	Ebrópolis	50.000,00	0,00	50.000,00	50.000,00	50.000,00	100,00%	50.000,00	0,00	0,00
600000/32219	Terrenos y bienes naturales	0,00	0,00	0,00	51.409,26	42.486,99		42.486,99	0,00	-42.486,99
600000/91219	Terrenos y bienes naturales	0,00	0,00	0,00	51.409,26	42.486,99		42.486,99	0,00	-42.486,99
602000/32219	Edificios y otras construcciones	0,00	1.148.693,26	1.148.693,26	1.035.685,52	952.978,78	82,96%	362.560,70	590.418,08	195.714,48
602000/32220	Edificios y otras construcciones	0,00	0,00	0,00	36.592,29	30.241,57		30.241,57	0,00	-30.241,57
602000/32221	Edificios y otras construcciones	0,00	1.250.000,00	1.250.000,00	1.178.263,25	1.178.263,25	94,26%	1.105.435,83	72.827,42	71.736,75
Total parcial 5:		10.991.154,48	2.572.568,89	13.563.713,37	11.800.218,37	11.563.940,34	85,26%	10.312.189,93	1.251.750,41	1.999.773,03



INSTITUTO ARAGONÉS DE FOMENTO

5.1 LIQUIDACIÓN DEL PRESUPUESTO DE GASTOS DEL EJERCICIO 2022										
5.1.4 POR PARTIDAS PRESUPUESTARIAS										
PARTIDA PRESUP.	DESCRIPCIÓN	CRÉDITOS PRESUPUESTARIOS			GASTOS COMPROMETIDOS	OBLIGACIONES RECONOCIDAS NETAS	PORCENTAJE EJECUCION (ORN/CD)	PAGOS	OBLIG. PTES. DE PAGO A 31 DIC.	REMANENTES DE CRÉDITO
		INICIALES	MODIFICACIONES	DEFINITIVOS						
Total parcial 5:		10.991.154,48	2.572.558,89	13.563.713,37	11.800.218,37	11.563.940,34	85,26%	10.312.189,93	1.251.750,41	1.999.773,03
602000/91002	Edificios y otras construcciones	100.000,00	0,00	100.000,00	54.094,25	46.987,02	46,99%	23.477,02	23.510,00	53.012,98
602000/91219	Edificios y otras construcciones	0,00	1.148.693,25	1.148.693,25	1.035.685,52	952.978,73	82,96%	362.560,68	590.418,05	195.714,52
602000/91220	Edificios y otras construcciones	0,00	0,00	0,00	36.592,30	30.241,58		30.241,58	0,00	-30.241,58
602000/91221	Edificios y otras construcciones	0,00	1.250.000,00	1.250.000,00	1.178.263,27	1.178.263,27	94,26%	1.105.435,83	72.827,44	71.736,73
603000/32219	Maquinaria, instalación y utillaje	0,00	500.000,00	500.000,00	556.512,58	500.717,37	100,14%	309.420,17	191.297,20	-717,37
603000/32220	Maquinaria, instalación y utillaje	0,00	1.000.000,00	1.000.000,00	634.499,59	614.745,94	61,47%	409.315,91	205.430,03	385.254,06
603000/91002	Maquinaria, instalación y utillaje	45.000,00	0,00	45.000,00	92.529,97	77.860,66	173,02%	20.870,78	56.989,88	-32.860,66
603000/91219	Maquinaria, instalación y utillaje	0,00	500.000,00	500.000,00	556.512,57	500.717,37	100,14%	309.420,19	191.297,18	-717,37
603000/91220	Maquinaria, instalación y utillaje	0,00	1.000.000,00	1.000.000,00	634.499,60	614.745,97	61,47%	409.315,89	205.430,08	385.254,03
605000/91002	Mobiliario y enseres	10.000,00	0,00	10.000,00	5.044,23	5.044,23	50,44%	3.562,92	1.481,31	4.955,77
606000/91002	Equipos para procesos de información	15.500,00	0,00	15.500,00	15.979,26	15.910,03	102,65%	7.538,12	8.371,91	-410,03
609000/32219	Inmovilizado Inmaterial	0,00	0,00	0,00	1.727,88	1.522,08		1.522,08	0,00	-1.522,08
609000/91002	Inmovilizado Inmaterial	0,00	0,00	0,00	66,55	66,55		66,55	0,00	-66,55
609000/91219	Inmovilizado Inmaterial	0,00	0,00	0,00	1.727,88	1.522,08		1.522,08	0,00	-1.522,08
740058/32219	Ciudad del Motor de Aragón - Inversiones	0,00	500.000,00	500.000,00	500.000,00	500.000,00	100,00%	500.000,00	0,00	0,00
740058/91219	Ciudad del Motor de Aragón - Inversiones	0,00	500.000,00	500.000,00	500.000,00	500.000,00	100,00%	500.000,00	0,00	0,00
740099/91002	Fundación Centro Astronómico Aragón	25.000,00	0,00	25.000,00	25.000,00	25.000,00	100,00%	25.000,00	0,00	0,00
740105/32219	FITE. PARQUE TECNOLÓGICO DEL MOTOR	0,00	150.000,00	150.000,00	150.000,00	150.000,00	100,00%	150.000,00	0,00	0,00
740105/91219	FITE. PARQUE TECNOLÓGICO DEL MOTOR	0,00	150.000,00	150.000,00	150.000,00	150.000,00	100,00%	150.000,00	0,00	0,00
760171/32220	FITE. Convocat. Gasísticos, Eléctricos e Hidráulic	0,00	650.000,00	650.000,00	674.720,13	240.536,42	37,01%	240.536,42	0,00	409.463,58
760171/91220	FITE. Convocat. Gasísticos, Eléctricos e Hidráulic	0,00	650.000,00	650.000,00	674.720,12	240.536,41	37,01%	240.536,41	0,00	409.463,59
Total parcial 6:		11.186.654,48	10.571.252,14	21.757.906,62	19.278.394,07	17.911.336,05	82,32%	15.112.532,56	2.798.803,49	3.846.570,57



INSTITUTO ARAGONÉS DE FOMENTO

5.1 LIQUIDACIÓN DEL PRESUPUESTO DE GASTOS DEL EJERCICIO 2022										
5.1.4 POR PARTIDAS PRESUPUESTARIAS										
PARTIDA PRESUP.	DESCRIPCIÓN	CRÉDITOS PRESUPUESTARIOS			GASTOS COMPROMETIDOS	OBLIGACIONES RECONOCIDAS NETAS	PORCENTAJE EJECUCION (ORN/CD)	PAGOS	OBLIG. PTES. DE PAGO A 31 DIC.	REMANENTES DE CRÉDITO
		INICIALES	MODIFICACIONES	DEFINITIVOS						
Total parcial 6:		11.186.654,48	10.571.252,14	21.757.906,62	19.278.394,07	17.911.336,05	82,32%	15.112.532,56	2.798.803,49	3.846.570,57
760172/32220	FITE. Plan MINER	0,00	882.843,59	882.843,59	804.997,94	804.997,94	91,18%	804.997,94	0,00	77.845,65
760172/91220	FITE. Plan MINER	0,00	882.843,59	882.843,59	804.997,90	804.997,90	91,18%	804.997,90	0,00	77.845,69
770161/91002	Apoyo instalación en viveros empresas y P. Tec.	250.000,00	0,00	250.000,00	69.233,17	46.834,34	18,73%	36.936,82	9.897,52	203.165,66
770162/32220	FITE. Convocat. Gasísticos, Eléctricos e Hidráulic	0,00	100.000,00	100.000,00	75.279,87	56.433,82	56,43%	7.723,40	48.710,42	43.566,18
770162/91220	FITE. Convocat. Gasísticos, Eléctricos e Hidráulic	0,00	100.000,00	100.000,00	75.279,87	56.433,83	56,43%	7.723,40	48.710,43	43.566,17
770163/32220	FITE. Proyectos Industriales I+D+I T	0,00	292.389,66	292.389,66	292.389,66	219.701,93	75,14%	0,00	219.701,93	72.687,73
770163/91220	FITE. Proyectos Industriales I+D+I T	0,00	292.389,66	292.389,66	292.389,65	219.701,88	75,14%	0,00	219.701,88	72.687,78
770184/32220	FITE. Inver. Empresarial Municipios muy Mineros	0,00	409.047,11	409.047,11	319.170,23	319.170,23	78,03%	319.170,23	0,00	89.876,88
770184/91220	FITE. Inver. Empresarial Municipios muy Mineros	0,00	409.047,11	409.047,11	319.170,24	319.170,24	78,03%	319.170,24	0,00	89.876,87
770191/91002	Recursos ayudas proyectos FITE	200.000,00	0,00	200.000,00	0,00	0,00	0,00%	0,00	0,00	200.000,00
770192/32221	FITE. Inversiones empresariales provincia de Teruel	0,00	858.776,15	858.776,15	665.803,96	655.645,21	76,35%	605.715,09	49.930,12	203.130,94
770192/91221	FITE. Inversiones empresariales provincia de Teruel	0,00	858.776,15	858.776,15	665.803,96	655.645,21	76,35%	605.715,09	49.930,12	203.130,94
780223/32221	FITE. LABORATORIO UNIZAR-MOTORLAND	0,00	150.000,00	150.000,00	150.000,00	150.000,00	100,00%	150.000,00	0,00	0,00
780223/91221	FITE. LABORATORIO UNIZAR-MOTORLAND	0,00	150.000,00	150.000,00	150.000,00	150.000,00	100,00%	150.000,00	0,00	0,00
911000/91002	Canc. préstamos c/plazo con Entidades de Crédito	130.181,45	0,00	130.181,45	0,00	0,00	0,00%	0,00	0,00	130.181,45
912000/91002	Amort. préstamos l/plazo con Entes Sector Público	0,00	0,00	0,00	130.181,45	130.181,43		130.181,43	0,00	-130.181,43
Total programa 2022:		11.766.835,93	15.957.365,16	27.724.201,09	24.093.091,97	22.500.250,01	81,16%	19.054.864,10	3.445.385,91	5.223.951,08
Total Sección 2022:		11.766.835,93	15.957.365,16	27.724.201,09	24.093.091,97	22.500.250,01	81,16%	19.054.864,10	3.445.385,91	5.223.951,08
Total General 2022:		11.766.835,93	15.957.365,16	27.724.201,09	24.093.091,97	22.500.250,01	81,16%	19.054.864,10	3.445.385,91	5.223.951,08



INSTITUTO ARAGONÉS DE FOMENTO

5.2 LIQUIDACIÓN DEL PRESUPUESTO DE INGRESOS EJERCICIO 2023												
5.2.1 POR CAPITULOS												
CAPITULO	DESCRIPCIÓN	PREVISIONES PRESUPUESTARIAS			DERECHOS RECONOCIDOS	DERECHOS ANULADOS	DERECH. CANCEL.	DERECHOS RECONOCIDOS NETOS	% EJE. (DRN/DP)	RECAUDACION NETA	DERECHOS PENDIENTES DE COBRO	EXCESO/ DEFECTO PREVISION
		INICIALES	MODIFICAC.	DEFINITIVAS								
3	Tasas y otros ingresos	25.800,00	0	25.800,00	509.645,05	415.526,98		94.118,0	0,00%	77.686,10	16.431,9	68.318,07
4	Transferencias Corrientes	10.934.733,06	5.056.529,61	15.991.262,6	15.898.764,09	64217,76		15.834.546,3	99,02%	218.101,1	15.616.445,9	-156.716,3
5	Ingresos Patrimoniales	1.082.035,22	0	1.082.035,22	1.415.386,96	123,38		1.415.263,5	130,80%	1.001.024,21	414.239,3	333.228,36
Operaciones Corrientes		12.042.568,28	5.056.529,61	17.099.097,89	17.823.796,10	479.868,12	0,00	17.343.927,88	101,43%	1.296.811,48	16.047.116,60	244.830,69
6	Enajenación de inversiones reales	0,00	0,00	0,00	0,00	0,00	0,00	0,00		0,00	0,00	0,00
7	Transferencias de Capital	23.252.998,79	10.083.251,72	33.336.250,5	15.387.270,95	0,00	0,00	15.387.270,95	46,16%	24.453,56	15.362.817,3	-17.948.979,56
Operaciones de Capital		23.252.998,79	10.083.251,72	33.336.250,5	15.387.270,95	0,00	0,00	15.387.270,95	46,16%	24.453,56	15.362.817,39	-17.948.979,56
Operaciones No Financieras		35.295.567,07	15.139.781,33	50.435.348,40	33.211.067,05	479.868,12	0,00	32.731.198,93	64,90%	1.321.265,04	31.409.933,89	-17.704.149,47
8	Activos Financieros	760.169,12	0,00	760.169,1	1.081.534,9	0,00	0,00	1.081.534,9	142,28%	239.093,98	842.440,98	321.365,7
Operaciones Financieras		760.169,12	0,00	760.169,19	1.081.534,96	0,00	0,00	1.081.534,96	142,28%	239.093,98	842.440,98	321.365,77
Total General 2023		36.055.736,26	15.139.781,33	51.195.517,59	34.292.602,01	479.868,12	0,00	33.812.733,89	66,05%	1.560.359,02	32.252.374,87	-17.382.783,70



INSTITUTO ARAGONÉS DE FOMENTO

5.2 LIQUIDACIÓN DEL PRESUPUESTO DE INGRESOS EJERCICIO 2022												
5.2.1 POR CAPITULOS												
CAPITULO	DESCRIPCIÓN	PREVISIONES PRESUPUESTARIAS			DERECHOS RECONOCIDOS	DERECHOS ANULADOS	DERECH. CANCEL.	DERECHOS RECONOCIDOS NETOS	%EJE. (DRN/PD)	RECAUDACION NETA	DERECHOS PENDIENTES DE COBRO	EXCESO/ DEFECTO PREVISIÓN
		INICIALES	MODIFICAC.	DEFINITIVAS								
3	Tasas y otros ingresos	15.000,00	0	15.000,00	163.221,44	685.064,44	0,00	-521.843,00	0,00%	-525.162,56	3.319,56	-536.843,00
4	Transferencias Corrientes	10.062.193,61	173.865,63	10.236.059,24	10.255.297,44	0	0,00	10.255.297,44	100,19%	355.751,60	9.899.545,84	19.238,20
5	Ingresos Patrimoniales	770.863,66	0	770.863,66	1.293.234,79	2.152,67	0,00	1.291.082,12	167,49%	962.758,65	328.323,47	520.218,46
Operaciones Corrientes		10.848.057,27	173.865,63	11.021.922,90	11.711.753,67	687.217,11	0,00	11.024.536,56	100,02%	793.347,69	10.231.188,87	2.613,66
6	Enajenación de inversiones reales	0	0	0,00	129.628,92	0	0,00	129.628,92		129.628,92	0,00	129.628,92
7	Transferencias de Capital	775.681,45	12.986.113,02	13.761.794,47	17.675.681,45	3.913.886,98	0,00	13.761.794,47	100,00%	0	13.761.794,47	0,00
Operaciones de Capital		775.681,45	12.986.113,02	13.761.794,47	17.805.310,37	3.913.886,98	0,00	13.891.423,39	100,94%	129.628,92	13.761.794,47	129.628,92
Operaciones No Financieras		11.623.738,72	13.159.978,65	24.783.717,37	29.517.064,04	4.601.104,09	0,00	24.915.959,85	100,83%	922.976,61	23.992.993,34	132.242,58
8	Activos Financieros	143.097,21	2.797.386,51	2.940.483,72	273.697,21	0,00	0,00	273.697,21	9,31%	121.256,24	152.440,97	-2.666.786,51
Operaciones Financieras		143.097,21	2.797.386,51	2.940.483,72	273.697,21	0,00	0,00	273.697,21	9,31%	121.256,24	152.440,97	-2.666.786,51
Total General 2022		11.766.835,93	15.957.365,16	27.724.201,09	29.790.761,25	4.601.104,09	0,00	25.189.657,16	90,86%	1.044.232,85	24.145.424,31	-2.534.543,93



INSTITUTO ARAGONÉS DE FOMENTO

5.2 LIQUIDACIÓN DEL PRESUPUESTO DE INGRESOS EJERCICIO 2023												
5.2.2 POR ARTICULOS												
ART.	DESCRIPCIÓN	PREVISIONES PRESUPUESTARIAS			DERECHOS RECON.	DERECHOS ANULADOS	DERECHOS CANCEL.	DERECHOS RECONOCIDOS NETOS	%EJE (DRN/PD)	RECAUDAC. NETA	DERECHOS PENDIENTES DE COBRO	EXCESO S/ DEFECTO PREVISIÓN
		INICIALES	MODIFICAC.	DEFINITIVAS								
32	Tasas	0,00	0,00	0,00	102,08		102,08	0,00%	102,08	0,00	102,08	
38	Reintegros	0,00	0,00	0,00	475.898,57	411.646,98	64.251,59	0,00%	49.542,97	14.708,62	64.251,59	
39	Otros ingresos	25.800,00	0,00	25.800,00	33.844,40	3.880,00	29.764,40	0,00%	28.041,05	1.723,35	3.964,40	
40	De la Administración del Estado	114.167,35	130.435,44	244.602,79	194.653,20	64.217,76	130.435,44	0,00%	130.435,44	0,00	-114.167,35	
42	Subvenciones de la Seguridad Social	0,00	0,00	0,00	5.305,60		5.305,60	0,00%	5.305,60	0,00	5.305,60	
45	De Comunidades Autónomas	10.154.637,14	4.658.240,02	14.812.877,16	14.812.877,16		14.812.877,16	0,00%	0,00	14.812.877,16	0,00	
49	Del Exterior	665.928,57	267.854,15	933.782,72	885.928,13		885.928,13	0,00%	82.360,13	803.568,00	-47.854,59	
51	Intereses de Anticip. de Préstamos Con yde Auales	106.169,19	0,00	106.169,19	205.789,70		205.789,70	0,00%	89.306,74	116.482,96	99.620,51	
54	Renta de inmuebles	975.866,03	0,00	975.866,03	1.209.597,26	123,38	1.209.473,88	0,00%	911.717,47	297.756,41	233.607,85	
70	De la Administración del Estado	19.457.312,40	-1.515.217,48	17.942.094,92	0,00		0,00	0,00%	0,00	0,00	-17.942.094,92	
75	De Comunidades Autónomas	3.764.348,19	11.598.469,20	15.362.817,39	15.362.817,39		15.362.817,39	0,00%	0,00	15.362.817,39	0,00	
78	De Familias E Instituciones Sin Fines De Lucro	0,00	0,00	0,00	19.453,56		19.453,56	0,00%	19.453,56		19.453,56	
79	Del Exterior	31.338,20	0,00	31.338,20	5.000,00		5.000,00	0,00%	5.000,00		-26.338,20	
82	Reintegro de préstamos concedidos	760.169,19	0,00	760.169,19	1.081.533,96		1.081.533,96	0,00%	239.092,98	842.440,98	321.364,77	
84	Enajenación de acciones y participaciones	0,00	0,00	0,00	1,00		1,00	0,00%	1,00		1,00	
Total General 2023		36.055.736,26	15.139.781,33	51.195.517,59	34.292.602,01	479.868,12	0,00	33.812.733,89	0,00	1.560.359,02	32.252.374,87	-17.382.783,70

FIRMADO ELECTRÓNICAMENTE por Daniel Rey Saura, Director/a Gerente, INSTITUTO ARAGONÉS DE FOMENTO el 17/05/2024.
Documento verificado en el momento de la firma y verificable a través de la dirección <http://www.aragon.es/verificadoc> con CSV CSV6J0I34U5G41801PFI.



INSTITUTO ARAGONÉS DE FOMENTO

5.2 LIQUIDACIÓN DEL PRESUPUESTO DE INGRESOS EJERCICIO 2022												
5.2.2 POR ARTICULOS												
ART.	DESCRIPCIÓN	PREVISIONES PRESUPUESTARIAS			DERECHOS RECON.	DERECHOS ANULADOS	DERECHOS CANCEL.	DERECHOS RECONOCIDOS NETOS	%EJE. (DRN/PD)	RECAUDAC. NETA	DERECHOS PENDIENTES DE COBRO	EXCESO S/ DEFECTO PREVISIÓN
		INICIALES	MODIFICAC.	DEFINITIVAS								
38	Reintegros	0,00	0,00	0,00	128.697,62	652.873,70	0,00	-524.176,08	0,00%	-524.176,08	0,00	-524.176,08
39	Otros ingresos	15.000,00	0,00	15.000,00	34.523,82	32.190,74	0,00	2.333,08	0,00%	-986,48	3.319,56	-12.666,92
40	De la Administración del Estado	0,00	198.653,04	198.653,04	198.653,04	0,00	0,00	198.653,04	0,00%	198.653,04	0,00	0,00
42	Subvenciones de la Seguridad Social	0,00	0,00	0,00	1.172,50	0,00	0,00	1.172,50	0,00%	1.172,50	0,00	1.172,50
45	De Comunidades Autónomas	9.924.333,25	-24.787,41	9.899.545,84	9.899.545,84	0,00	0,00	9.899.545,84	0,00%	0,00	9.899.545,84	0,00
49	Del Exterior	137.860,36	0,00	137.860,36	155.926,06	0,00	0,00	155.926,06	0,00%	155.926,06	0,00	18.065,70
51	Intereses de Anticip. de Préstamos Con y de Avalés	19.189,45	0,00	19.189,45	105.460,50	0,00	0,00	105.460,50	0,00%	81.200,70	24.259,80	86.271,05
54	Renta de inmuebles	751.674,21	0,00	751.674,21	1.187.774,29	2.152,67	0,00	1.185.621,62	0,00%	881.557,95	304.063,67	433.947,41
60	De terrenos	0,00	0,00	0,00	129.628,92	0,00	0,00	129.628,92	0,00%	129.628,92	0,00	129.628,92
75	De Comunidades Autónomas	775.681,45	12.986.113,02	13.761.794,47	17.675.681,45	3.913.886,98	0,00	13.761.794,47	0,00%	0,00	13.761.794,47	0,00
82	Reintegro de préstamos concedidos	143.097,21	0,00	143.097,21	273.697,21	0,00	0,00	273.697,21	0,00%	121.256,24	152.440,97	130.600,00
87	Remanentes de Tesorería	0,00	2.797.386,51	2.797.386,51	0,00	0,00	0,00	0,00	0,00%	0,00	0,00	-2.797.386,51
Total General 2022		11.766.835,93	15.957.365,16	27.724.201,09	29.790.761,25	4.601.104,09	0,00	25.189.657,16	90,86%	1.044.232,85	24.145.424,31	-2.534.543,93



INSTITUTO ARAGONÉS DE FOMENTO

5.2 LIQUIDACIÓN DEL PRESUPUESTO DE INGRESOS EJERCICIO 2023												
5.2.3 POR CONCEPTOS												
CONC.	DESCRIPCIÓN	PREVISIONES PRESUPUESTARIAS			DERECHOS RECONOCIDOS	DERECHOS ANULADOS	DERECHOS CANCEL.	DERECHOS RECONOCIDOS NETOS	% EJE. (DRN/PD)	RECAUDAC. NETA	DERECHOS PENDIENTES DE COBRO	EXCESO / DEFECTO PREVISIÓN
		INICIALES	MODIFICAC.	DEFINITIVAS								
329	Tasas de varios departamentos	0,00	0,00	0,00	102,08			102,08	#DIV/0!	102,08	0,00	102,08
380	Reintegros de ejercicios cerrados	0,00	0,00	0,00	475.898,57	411.646,98		64.251,59	#DIV/0!	49.542,97	14.708,62	64.251,59
390	Otros ingresos de los Departamentos	25.800,00	0,00	25.800,00	25.690,00	3.880,00		21.810,00	84,53%	21.690,00	120,00	-3.990,00
396	Ingresos diversos. Recursos eventuales	0,00	0,00	0,00	4.489,77			4.489,77	#DIV/0!	3.701,24	788,53	4.489,77
398	Recargos de apremio e intereses de demora	0,00	0,00	0,00	3.464,63			3.464,63	#DIV/0!	2.649,81	814,82	3.464,63
409	Otras subvenciones de Administraciones Públicas	114.167,35	130.435,44	244.602,79	194.653,20	64.217,76		130.435,44	53,33%	130.435,44	0,00	-114.167,35
422	Tesorería General de la Seguridad Social	0,00	0,00	0,00	5.305,60			5.305,60	#DIV/0!	5.305,60	0,00	5.305,60
450	De la Comunidad Autónoma de Aragón	10.154.637,14	4.658.240,02	14.812.877,16	14.812.877,16			14.812.877,16	100,00%	0,00	14.812.877,16	0,00
493	Fondo Social Europeo	535.713,85	267.854,15	803.568,00	803.568,00			803.568,00	100,00%	0,00	803.568,00	0,00
499	Otras subvenciones del exterior	130.214,72	0,00	130.214,72	82.360,13			82.360,13	63,25%	82.360,13	0,00	-47.854,59
511	Intereses de Préstamos Concedidos	106.169,19	0,00	106.169,19	205.789,70			205.789,70	193,83%	89.306,74	116.482,96	99.620,51
540	Alquileres y productos de inmuebles	975.866,03	0,00	975.866,03	1.209.597,26	123,38		1.209.473,88	123,94%	911.717,47	297.756,41	233.607,85
709	Otras subvenciones gestionadas	19.457.312,40	-1.515.217,48	17.942.094,92	0,00			0,00	0,00%	0,00	0,00	-17.942.094,92
750	De la Comunidad Autónoma de Aragón	3.764.348,19	11.598.469,20	15.362.817,39	15.362.817,39			15.362.817,39	100,00%	0,00	15.362.817,39	0,00
780	Aportaciones De Familias Y Otras Instituciones	0,00	0,00	0,00	19.453,56			19.453,56	#DIV/0!	19.453,56	0,00	19.453,56
799	Otras subvenciones del exterior	31.338,20	0,00	31.338,20	5.000,00			5.000,00	15,95%	5.000,00	0,00	-26.338,20
820	Reintegro de préstamos a corto plazo	760.169,19	0,00	760.169,19	963.097,22			963.097,22	126,70%	120.656,24	842.440,98	202.928,03
821	Reintegro de préstamos a largo plazo	0,00	0,00	0,00	118.436,74			118.436,74	#DIV/0!	118.436,74	0,00	118.436,74
840	Títulos representativos de propiedad	0,00	0,00	0,00	1,00			1,00	#DIV/0!	1,00	0,00	1,00
Total General 2023		36.055.736,26	15.139.781,33	51.195.517,59	34.292.602,01	479.868,12	0,00	33.812.733,89	66,05%	1.560.359,02	32.252.374,87	-17.382.783,70

FIRMADO ELECTRÓNICAMENTE por Daniel Rey Saura, Director/a Gerente, INSTITUTO ARAGONÉS DE FOMENTO el 17/05/2024. Documento verificado en el momento de la firma y verificable a través de la dirección <http://www.aragon.es/verificadoc> con CSV CSV6J0I34U5G41801PFI.



INSTITUTO ARAGONÉS DE FOMENTO

5.2 LIQUIDACIÓN DEL PRESUPUESTO DE INGRESOS EJERCICIO 2022												
5.2.3 POR CONCEPTOS												
CONC.	DESCRIPCIÓN	PREVISIONES PRESUPUESTARIAS			DERECHOS RECONOCIDOS	DERECHOS ANULADOS	DERECHOS CANCEL.	DERECHOS RECONOCIDOS NETOS	%EJE. (DRN/PD)	RECAUDAC. NETA	DERECHOS PENDIENTES DE COBRO	EXCESO / DEFECTO PREVISIÓN
		INICIALES	MODIFICAC.	DEFINITIVAS								
380	Reintegros de ejercicios cerrados	0,00	0,00	0,00	128.697,62	652.873,70	0,00	-524.176,08		-524.176,08	0,00	-524.176,08
390	Otros Ingresos de los Departamentos	15.000,00	0,00	15.000,00	25.680,00	5.160,00	0,00	20.520,00	136,80%	20.050,00	470,00	5.520,00
396	Ingresos diversos. Recursos eventuales	0,00	0,00	0,00	1.207,05	0,00	0,00	1.207,05		1.207,05	0,00	1.207,05
398	Recargos de apremio e intereses de demora	0,00	0,00	0,00	7.636,77	27.030,74	0,00	-19.393,97		-22.243,53	2.849,56	-19.393,97
409	Otras subvenciones de Administraciones Públicas	0,00	198.653,04	198.653,04	198.653,04	0,00	0,00	198.653,04	100,00%	198.653,04	0,00	0,00
422	Tesorería General de la Seguridad Social	0,00	0,00	0,00	1.172,50	0,00	0,00	1.172,50		1.172,50	0,00	1.172,50
450	De la Comunidad Autónoma de Aragón	9.924.333,25	-24.787,41	9.899.545,84	9.899.545,84	0,00	0,00	9.899.545,84	100,00%	0,00	9.899.545,84	0,00
499	Otras subvenciones del exterior	137.860,36	0,00	137.860,36	155.926,06	0,00	0,00	155.926,06	113,10%	155.926,06	0,00	18.065,70
511	Intereses de Préstamos Concedidos	19.189,45	0,00	19.189,45	105.460,50	0,00	0,00	105.460,50	549,58%	81.200,70	24.259,80	86.271,05
540	Alquileres y productos de inmuebles	751.674,21	0,00	751.674,21	1.187.774,29	2.152,67	0,00	1.185.621,62	157,73%	881.557,95	304.063,67	433.947,41
600	Venta de terrenos	0,00	0,00	0,00	129.628,92	0,00	0,00	129.628,92		129.628,92	0,00	129.628,92
750	De la Comunidad Autónoma de Aragón	775.681,45	12.886.113,02	13.761.794,47	17.675.681,45	3.913.886,98	0,00	13.761.794,47	100,00%	0,00	13.761.794,47	0,00
820	Reintegro de préstamos a corto plazo	143.097,21	0,00	143.097,21	273.097,21	0,00	0,00	273.097,21	190,85%	120.656,24	152.440,97	130.000,00
821	Reintegro de préstamos a largo plazo	0,00	0,00	0,00	600,00	0,00	0,00	600,00		600,00	0,00	600,00
870	Remanentes de Tesorería	0,00	2.797.386,51	2.797.386,51	0,00	0,00	0,00	0,00	0,00%	0,00	0,00	-2.797.386,51
Total General 2022		11.766.835,93	15.957.365,16	27.724.201,09	29.790.761,25	4.601.104,09	0,00	25.189.657,16	90,86%	1.044.232,85	24.145.424,31	-2.534.543,93



INSTITUTO ARAGONÉS DE FOMENTO

5.2. LIQUIDACIÓN DEL PRESUPUESTO DE INGRESOS EJERCICIO 2023												
5.2.4 POR PARTIDA PRESUPUESTARIA												
PARTIDA PRESUP.	DESCRIPCIÓN	PREVISIONES PRESUPUESTARIAS			DERECHOS RECONOCIDOS	DERECHOS ANULADOS	DERECHOS CANCEL.	DERECHOS RECONOCIDOS NETOS	%EJE (DRN/PD)	RECAUDAC. NETA	DERECHOS PENDIENTES DE COBRO	EXCESO SI/ DEFECTO PREVISION
		INICIALES	MODIFICAC.	DEFINITIVAS								
329024/91003	Tasa 24-Derechos Examen pruebas selectiva C.Aut.	0,00	0,00	0,00	102,08	0,00	0,00	102,08		102,08	0,00	102,08
380100/32218	Reintegros de ejercicios cerrados	0,00	0,00	0,00	7.854,31	0,00	0,00	7.854,31		500,00	7.354,31	7.854,31
380100/32219	Reintegros de ejercicios cerrados	0,00	0,00	0,00	205.823,49	205.823,49	0,00	0,00		0,00	0,00	0,00
380100/32221	Reintegros de ejercicios cerrados	0,00	0,00	0,00	24.271,49	0,00	0,00	24.271,49		24.271,49	0,00	24.271,49
380100/91218	Reintegros de ejercicios cerrados	0,00	0,00	0,00	7.854,31	0,00	0,00	7.854,31		500,00	7.354,31	7.854,31
380100/91219	Reintegros de ejercicios cerrados	0,00	0,00	0,00	205.823,49	205.823,49	0,00	0,00		0,00	0,00	0,00
380100/91221	Reintegros de ejercicios cerrados	0,00	0,00	0,00	24.271,48	0,00	0,00	24.271,48		24.271,48	0,00	24.271,48
390002/91003	Ingresos por cursos	25.800,00	0,00	25.800,00	25.690,00	3.880,00	0,00	21.810,00	84,53%	21.690,00	120,00	-3.990,00
396100/91003	Ingresos diversos. Recursos eventuales	0,00	0,00	0,00	4.489,77	0,00	0,00	4.489,77		3.701,24	788,53	4.489,77
398001/91003	Recargo de apremio	0,00	0,00	0,00	835,43	0,00	0,00	835,43		100,00	735,43	835,43
398002/91003	Intereses de demora	0,00	0,00	0,00	2.629,20	0,00	0,00	2.629,20		2.549,81	79,39	2.629,20
409007/39403	Next Generation EU MRR	0,00	64.217,76	64.217,76	128.435,52	64.217,76	0,00	64.217,76	100,00%	64.217,76	0,00	0,00
409007/39405	Next Generation EU MRR	114.167,35	66.217,68	180.385,03	66.217,68	0,00	0,00	66.217,68	36,71%	66.217,68	0,00	-114.167,35
422000/91003	Formación Profesional para el Empleo	0,00	0,00	0,00	5.305,60	0,00	0,00	5.305,60		5.305,60	0,00	5.305,60
450000/32451	Transferencias de la Comunidad Autónoma de Aragón	0,00	4.686.935,00	4.686.935,00	4.686.935,00	0,00	0,00	4.686.935,00	100,00%	0,00	4.686.935,00	0,00
450000/91003	Transferencias de la Comunidad Autónoma de Aragón	10.154.637,14	-28.694,98	10.125.942,16	10.125.942,16	0,00	0,00	10.125.942,16	100,00%	0,00	10.125.942,16	0,00
493201/11202	FSE, Programa Operativo 2021-2027	535.713,85	267.854,15	803.568,00	803.568,00	0,00	0,00	803.568,00	100,00%	0,00	803.568,00	0,00
499099/14104	Otras subvenciones del exterior	9.916,67	0,00	9.916,67	14.450,00	0,00	0,00	14.450,00	145,71%	14.450,00	0,00	4.533,33
499099/14213	Otras subvenciones del exterior	14.325,76	0,00	14.325,76	0,00	0,00	0,00	0,00	0,00%	0,00	0,00	-14.325,76
499099/19012	Otras subvenciones del exterior	67.372,00	0,00	67.372,00	67.372,00	0,00	0,00	67.372,00	100,53%	67.732,00	0,00	360,00
499099/19090	Otras subvenciones del exterior	38.600,29	0,00	38.600,29	178,13	0,00	0,00	178,13	0,46%	178,13	0,00	-38.422,16
Total parte 1:		10.960.533,08	5.056.529,61	16.017.062,67	16.408.469,14	479.744,74	0,06	15.928.664,46	99,45%	295.787,27	15.632.877,13	-88.398,27



INSTITUTO ARAGONÉS DE FOMENTO

5.2. LIQUIDACIÓN DEL PRESUPUESTO DE INGRESOS EJERCICIO 2023												
5.2.4 POR PARTIDA PRESUPUESTARIA												
PARTIDA PRESUP.	DESCRIPCIÓN	PREVISIONES PRESUPUESTARIAS			DERECHOS RECONOCIDOS	DERECHOS ANULADOS	DERECHOS CANCEL.	DERECHOS RECONOCIDOS NETOS	%EJE (DRN/PD)	RECAUDAC. NETA	DERECHOS PENDIENTES DE COBRO	EXCESO S/ DEFECTO PREVISIÓN
		INICIALES	MODIFICAC.	DEFINITIVAS								
Total parte 1:		10.860.533,06	5.056.529,61	16.017.062,67	16.408.409,14	479.744,74	0,00	15.928.664,40	99,45%	295.787,27	15.632.877,13	-85.398,27
511000/91003	Intereses de Préstamos Concedidos	106.169,19	0,00	106.169,19	202.894,61	0,00	0,00	202.894,61	191,10%	86.894,17	116.000,44	96.725,42
511005/91003	Intereses Prést. concedidos EE. Grupo Multig. y As	0,00	0,00	0,00	2.895,09	0,00	0,00	2.895,09		2.412,57	482,52	2.895,09
540001/91003	Renta de inmuebles	975.866,03	0,00	975.866,03	1.209.597,26	123,38	0,00	1.209.473,88	123,94%	911.717,47	297.756,41	233.607,85
709007/32450	Next Generation EU MRR	1.945.731,24	15.565.849,92	17.511.581,16	0,00	0,00	0,00	0,00	0,00%	0,00	0,00	-17.511.581,16
709009/19013	Otras subvenciones de capital	17.511.581,16	-17.081.067,40	430.513,76	0,00	0,00	0,00	0,00	0,00%	0,00	0,00	-430.513,76
750000/32220	Transferencias de la Comunidad Autónoma de Aragón	0,00	1.250.000,00	1.250.000,00	1.250.000,00	0,00	0,00	1.250.000,00	100,00%	0,00	1.250.000,00	0,00
750000/32221	Transferencias de la Comunidad Autónoma de Aragón	0,00	4.375.000,00	4.375.000,00	4.375.000,00	0,00	0,00	4.375.000,00	100,00%	0,00	4.375.000,00	0,00
750000/32451	Transferencias de la Comunidad Autónoma de Aragón	0,00	614.680,00	614.680,00	614.680,00	0,00	0,00	614.680,00	100,00%	0,00	614.680,00	0,00
750000/91003	Transferencias de la Comunidad Autónoma de Aragón	3.764.348,19	-266.210,80	3.498.137,39	3.498.137,39	0,00	0,00	3.498.137,39	100,00%	0,00	3.498.137,39	0,00
750000/91220	Transferencias de la Comunidad Autónoma de Aragón	0,00	1.250.000,00	1.250.000,00	1.250.000,00	0,00	0,00	1.250.000,00	100,00%	0,00	1.250.000,00	0,00
750000/91221	Transferencias de la Comunidad Autónoma de Aragón	0,00	4.375.000,00	4.375.000,00	4.375.000,00	0,00	0,00	4.375.000,00	100,00%	0,00	4.375.000,00	0,00
760009/91003	Otras Transferencias De Familias Y Otras Instituc.	0,00	0,00	0,00	19.453,56	0,00	0,00	19.453,56		19.453,56	0,00	19.453,56
799000/14213	Otras subvenciones del exterior	26.338,20	0,00	26.338,20	0,00	0,00	0,00	0,00	0,00%	0,00	0,00	-26.338,20
799000/19012	Otras subvenciones del exterior	5.000,00	0,00	5.000,00	5.000,00	0,00	0,00	5.000,00	100,00%	5.000,00	0,00	0,00
820000/91003	Reintegros varios de préstamos a corto plazo	760.169,19	0,00	760.169,19	886.666,67	0,00	0,00	886.666,67	116,64%	63.333,33	823.333,34	126.497,48
820016/91003	Reintegro Préstamos C.P. EE.Grupo Multigru. y Asoc	0,00	0,00	0,00	76.430,55	0,00	0,00	76.430,55		57.322,91	19.107,64	76.430,55
821000/91003	Reintegros varios de préstamos a largo plazo	0,00	0,00	0,00	118.436,74	0,00	0,00	118.436,74		118.436,74	0,00	118.436,74
840001/91003	Títulos representativos de ppdad empresas privadas	0,00	0,00	0,00	1,00	0,00	0,00	1,00		1,00	0,00	1,00
Total general 2023		36.055.736,26	15.139.761,33	51.195.517,59	34.292.602,01	479.866,12	0,00	33.812.733,89	66,05%	1.560.359,02	32.252.374,87	-17.382.783,70



INSTITUTO ARAGONÉS DE FOMENTO

5.2. LIQUIDACIÓN DEL PRESUPUESTO DE INGRESOS EJERCICIO 2022												
5.2.4 POR PARTIDA PRESUPUESTARIA												
PARTIDA PRESUP.	DESCRIPCIÓN	PREVISIONES PRESUPUESTARIAS			DERECHOS RECONOCIDOS	DERECHOS ANULADOS	DERECHOS CANCEL.	DERECHOS RECONOCIDOS NETOS	%EJE. (DRN/PI)	RECAUDAC. NETA	DERECHOS PENDIENTES DE COBRO	EXCESO +/- DEFECTO PREVISION
		INICIALES	MODIFICAC.	DEFINITIVAS								
380100/32218	Reintegros de ejercicios cerrados	0,00	0,00	0,00	61.494,21	326.436,70	0,00	-264.942,49		-264.942,49	0,00	-264.942,49
380100/32219	Reintegros de ejercicios cerrados	0,00	0,00	0,00	2.854,60	0,00	0,00	2.854,60		2.854,60	0,00	2.854,60
380100/91218	Reintegros de ejercicios cerrados	0,00	0,00	0,00	61.494,21	326.437,00	0,00	-264.942,79		-264.942,79	0,00	-264.942,79
380100/91219	Reintegros de ejercicios cerrados	0,00	0,00	0,00	2.854,60	0,00	0,00	2.854,60		2.854,60	0,00	2.854,60
390002/91003	Ingresos por cursos	15.000,00	0,00	15.000,00	25.680,00	5.160,00	0,00	20.520,00	136,80%	20.050,00	470,00	5.520,00
396009/91003	Indemnizaciones, incautaciones, penalidades, etc.	0,00	0,00	0,00	1.203,41	0,00	0,00	1.203,41		1.203,41	0,00	1.203,41
396100/91003	Ingresos diversos. Recursos eventuales	0,00	0,00	0,00	3,64	0,00	0,00	3,64		3,64	0,00	3,64
398002/91003	Intereses de demora	0,00	0,00	0,00	7.636,77	27.030,74	0,00	-19.393,97		-22.243,53	2.849,56	-19.393,97
409007/39405	Next Generation EU MRR	0,00	198.653,04	198.653,04	198.653,04	0,00	0,00	198.653,04	100,00%	198.653,04	0,00	0,00
422000/91003	Formación Profesional para el Empleo	0,00	0,00	0,00	1.172,50	0,00	0,00	1.172,50		1.172,50	0,00	1.172,50
450000/91003	Transferencias de la Comunidad Autónoma de Aragón	9.924.333,25	-24.787,41	9.899.545,84	9.899.545,84	0,00	0,00	9.899.545,84	100,00%	0,00	9.899.545,84	0,00
499099/14104	Otras subvenciones del exterior	106.972,86	0,00	106.972,86	154.916,68	0,00	0,00	154.916,68	144,82%	154.916,68	0,00	47.943,82
499099/19090	Otras subvenciones del exterior	30.887,50	0,00	30.887,50	1.009,36	0,00	0,00	1.009,36	3,27%	1.009,36	0,00	-29.878,12
511000/91003	Intereses de Préstamos Concedidos	19.189,45	0,00	19.189,45	85.848,22	0,00	0,00	85.848,22	447,37%	68.898,60	16.949,62	66.658,77
511005/91003	Intereses Prést. concedidos EE. Grupo Multig. y As	0,00	0,00	0,00	19.612,28	0,00	0,00	19.612,28		12.302,10	7.310,18	19.612,28
540001/91003	Renta de inmuebles	751.674,21	0,00	751.674,21	1.187.774,29	2.152,67	0,00	1.185.621,62	157,73%	881.557,95	304.063,67	433.947,41
600000/91003	Venta de terrenos	0,00	0,00	0,00	129.628,92	0,00	0,00	129.628,92		129.628,92	0,00	129.628,92
750000/32219	Transferencias de la Comunidad Autónoma de Aragón	0,00	900.000,00	900.000,00	900.000,00	0,00	0,00	900.000,00	100,00%	0,00	900.000,00	0,00
750000/32220	Transferencias de la Comunidad Autónoma de Aragón	0,00	3.334.280,36	3.334.280,36	5.000.000,00	1.665.719,64	0,00	3.334.280,36	100,00%	0,00	3.334.280,36	0,00
750000/32221	Transferencias de la Comunidad Autónoma de Aragón	0,00	2.258.776,15	2.258.776,15	2.550.000,00	291.223,85	0,00	2.258.776,15	100,00%	0,00	2.258.776,15	0,00
750000/91003	Transferencias de la Comunidad Autónoma de Aragón	775.681,45	0,00	775.681,45	775.681,45	0,00	0,00	775.681,45	100,00%	0,00	775.681,45	0,00
750000/91219	Transferencias de la Comunidad Autónoma de Aragón	0,00	900.000,00	900.000,00	900.000,00	0,00	0,00	900.000,00	100,00%	0,00	900.000,00	0,00
750000/91220	Transferencias de la Comunidad Autónoma de Aragón	0,00	3.334.280,36	3.334.280,36	5.000.000,00	1.665.719,64	0,00	3.334.280,36	100,00%	0,00	3.334.280,36	0,00
750000/91221	Transferencias de la Comunidad Autónoma de Aragón	0,00	2.258.776,15	2.258.776,15	2.550.000,00	291.223,85	0,00	2.258.776,15	100,00%	0,00	2.258.776,15	0,00
820000/91003	Reintegros varios de préstamos a corto plazo	143.097,21	0,00	143.097,21	196.666,67	0,00	0,00	196.666,67	137,44%	63.333,33	133.333,34	53.569,46
820016/91003	Reintegro Préstamos C.P. EE.Grupo Multigru. y Asoc	0,00	0,00	0,00	76.430,54	0,00	0,00	76.430,54		57.322,91	19.107,63	76.430,54
821000/91003	Reintegros varios de préstamos a largo plazo	0,00	0,00	0,00	600,00	0,00	0,00	600,00		600,00	0,00	600,00
870000/32219	Remanentes de Tesorería	0,00	1.398.693,25	1.398.693,25	0,00	0,00	0,00	0,00	0,00%	0,00	0,00	-1.398.693,25
870000/91219	Remanentes de Tesorería	0,00	1.398.693,25	1.398.693,25	0,00	0,00	0,00	0,00	0,00%	0,00	0,00	-1.398.693,25
Total General 2022		11.766.835,93	16.957.365,16	27.724.201,09	29.790.761,25	4.601.104,09	0,00	25.189.657,16	90,86%	1.044.232,85	24.145.424,31	-2.634.543,93



5.3 EJECUCIÓN DE PRESUPUESTOS DE EJERCICIOS CERRADOS:

5.3.1 EJECUTADOS EN 2023:

INSTITUTO ARAGONÉS DE FOMENTO									
5.3.1 EJECUCION DE PRESUPUESTO DE EJERCICIOS CERRADOS									
5.3.1.1 De gastos									
(En euros)									
Ejercicio FI	Capítulo	Artículo	Concepto	Subconcepto	Saldo Inicial a 1 de Enero de 2023	Rectificaciones ejercicios cerrados	TOTALES Obligaciones Recon. Netas	Pagos Ordenados	Oblig. pdtes de Ordenar Pago al 31 Diciembre de 2023
2019	4	44	440	440010	1.636.666,67		1.636.666,67		1.636.666,67
2022	1	16	162	162000	252,55		252,55	252,55	0,00
2022	1	16	162	162110	16,50		16,50	16,50	0,00
2022	2	20	209	209000	2.661,30		2.661,30	2.661,30	0,00
2022	2	21	212	212000	70.168,80		70.168,80	70.168,80	0,00
2022	2	21	213	213000	30.017,17		30.017,17	30.017,17	0,00
2022	2	22	220	220003	317,77		317,77	317,77	0,00
2022	2	22	220	220004	285,23		285,23	285,23	0,00
2022	2	22	220	220009	654,56		654,56	654,56	0,00
2022	2	22	221	221000	1.325,24		1.325,24	1.325,24	0,00
2022	2	22	221	221001	23,63		23,63	23,63	0,00
2022	2	22	222	222000	902,58		902,58	902,58	0,00
2022	2	22	222	222001	2.671,00		2.671,00	2.671,00	0,00
2022	2	22	223	223000	123,96		123,96	123,96	0,00
2022	2	22	226	226002	31.574,81		31.574,81	31.574,81	0,00
2022	2	22	226	226005	57.702,61		57.702,61	57.702,61	0,00
2022	2	22	226	226009	3.715,33		3.715,33	3.715,33	0,00
2022	2	22	227	227000	3.792,25		3.792,25	3.792,25	0,00
2022	2	22	227	227001	423,50		423,50	423,50	0,00
2022	2	22	227	227006	266.136,25		266.136,25	266.136,25	0,00
2022	2	22	227	227009	62.029,30		62.029,30	62.029,30	0,00
2022	2	22	227	227010	563,80		563,80	563,80	0,00
Total parcial 1:					2.172.024,81	0,00	2.172.024,81	535.358,14	1.636.666,67

INSTITUTO ARAGONÉS DE FOMENTO									
5.3.1 EJECUCION DE PRESUPUESTO DE EJERCICIOS CERRADOS									
5.3.1.1 De gastos									
(En euros)									
Ejercicio FI	Capítulo	Artículo	Concepto	Subconcepto	Saldo Inicial a 1 de Enero de 2023	Rectificaciones ejercicios cerrados	TOTALES Obligaciones Recon. Netas	Pagos Ordenados	Oblig. pdtes de Ordenar Pago al 31 Diciembre de 2023
Total parcial 1:					2.172.024,81	0	2.172.024,81	535.358,14	1.636.666,67
2022	2	23	239	239000	895,62		895,62	895,62	0,00
2022	2	25	251	251003	41.160,00		41.160,00	41.160,00	0,00
2022	4	47	470	470134	11.091,15		11.091,15	11.091,15	0,00
2022	6	60	602	602000	1.350.000,99		1.350.000,99	1.350.000,99	0,00
2022	6	60	603	603000	850.444,37		850.444,37	850.444,37	0,00
2022	6	60	605	605000	1.481,31		1.481,31	1.481,31	0,00
2022	6	60	606	606000	8.371,91		8.371,91	8.371,91	0,00
2022	7	77	770	770161	9.897,52		9.897,52	9.897,52	0,00
2022	7	77	770	770162	97.420,85		97.420,85	97.420,85	0,00
2022	7	77	770	770163	439.403,81		439.403,81	439.403,81	0,00
2022	7	77	770	770192	99.860,24		99.860,24	99.860,24	0,00
Resultado total					5.082.052,58	0,00	5.082.052,58	3.445.385,91	1.636.666,67



No se incluye en el cuadro anterior el IVA soportado por el IAF y pagado a terceros, deducible.

INSTITUTO ARAGONÉS DE FOMENTO						
5.3.2 EJECUCION DE PRESUPUESTO DE EJERCICIOS CERRADOS						
5.3.2.2 De ingresos						
(En Euros)						
Capítulo	Derechos Ptes. Cobro a 1 de Enero 2023	Rectificaciones Saldo Entrante	Total Derechos Anulados	Total Derechos Cancelados	Recaudacion	Derechos Pendientes de Cobro a 31 de Diciembre 2023
3 Tasas y otros ingresos	5.978,11					5.978,11
4 Transferencias Corrientes	23.085.708,38				8.487.936,67	14.597.771,71
5 Ingresos Patrimoniales	1.319.312,25				310.169,29	1.009.142,96
7 Transferencias de Capital	32.209.095,76				13.332.406,05	18.876.689,71
8 Activos financieros	152.440,97				52.440,97	100.000,00
Resultado total:	56.772.535,47	0,00	0,00	0,00	22.182.952,98	34.589.582,49

'Capítulo	'Posición Presupuestaria	Derechos Ptes. Cobro a 1 de Enero de 2023	Rectificaciones Saldo Entrante	Total Derechos Anulados	Total Derechos Cancelados	Recaudacion	Derechos Pendientes de Cobro a 31 de Diciembre de 2022
3 Tasas y otros ingresos	I/390002/91003 Ingresos por cursos	720,00					720,00
	I/396100/19090 Ing.div. Recursos eventua	5.258,11					5.258,11
	Resultado	5.978,11	0,00	0,00	0,00	0,00	5.978,11
4 Transferencias Corrientes	I/450000/91002 Trans. C. A. de Aragón	23.085.708,38				8.487.936,67	14.597.771,71
	Resultado	23.085.708,38	0,00	0,00	0,00	8.487.936,67	14.597.771,71
5 Ingresos Patrimoniales	I/540001/91003 Renta de Inmuebles	1.319.312,25				310.169,29	1.009.142,96
	Resultado	1.319.312,25	0,00	0,00	0,00	310.169,29	1.009.142,96
	I/750000/32219 Trans. C. A. de Aragón	5.370.750,00				3.658.250,00	1.712.500,00
	I/750000/32220 Trans. C. A. de Aragón	3.434.280,36				49.999,98	3.384.280,38
	I/750000/32221 Trans. C. A. de Aragón	2.258.776,15				0,00	2.258.776,15
	I/750000/91002 Trans. C. A. de Aragón	8.881.482,74				6.361.739,42	2.519.743,32
	I/750000/91219 Trans. C. A. de Aragón	5.370.750,00				3.220.750,00	2.150.000,00
	I/750000/91220 Trans. C. A. de Aragón	3.434.280,36				41.666,65	3.392.613,71
	I/750000/91221 Trans. C. A. de Aragón	2.258.776,15				0,00	2.258.776,15
	I/750003/32219 Trans. C. A. de Aragón	600.000,00				0,00	600.000,00
	I/750003/91219 Trans. C. A. de Aragón	600.000,00				0,00	600.000,00
	Resultado	32.209.095,76	0,00	0,00	0,00	13.332.406,05	18.876.689,71
8 Reintegro de prestamos a	I/820000/91003 'Trans. C. A. de Aragón	152.440,97				52.440,97	100.000,00
	Resultado	152.440,97	0,00	0,00	0,00	52.440,97	100.000,00
Resultado total		56.772.535,47	0,00	0,00	0,00	22.182.952,98	34.589.582,49

No se incluye en el cuadro anterior el IVA repercutido por el IAF a terceros y cobrado.



5.3.2 EJECUTADOS EN 2022:

INSTITUTO ARAGONÉS DE FOMENTO									
5.3.1 EJECUCION DE PRESUPUESTO DE EJERCICIOS CERRADOS									
5.3.1.1 De gastos									
(En euros)									
Ejercicio FI	Capitulo	Articulo	Concepto	Subconcepto	Saldo Inicial a 1 de Enero de 2022	Rectificaciones ejercicios cerrados	TOTALES Obligaciones Recon. Netas	Pagos Ordenados	Oblig. pdtes de Ordenar Pago al 31 Diciembre de 2022
2019	4	44	440	4400	1.636.666,67		1.636.666,67	0,00	1.636.666,67
2021	1	16	162	1620	1.000,00		1.000,00	1.000,00	0,00
2021	2	21	212	2120	32.248,91		32.248,91	32.248,91	0,00
2021	2	21	213	2130	4.912,82		4.912,82	4.912,82	0,00
2021	2	22	220	2200	569,00		569,00	569,00	0,00
2021	2	22	221	2210	3.427,78		3.427,78	3.427,78	0,00
2021	2	22	222	2220	2.773,82		2.773,82	2.773,82	0,00
2021	2	22	223	2230	48,52		48,52	48,52	0,00
2021	2	22	226	2260	128.350,32		128.350,32	128.350,32	0,00
2021	2	22	227	2270	185.040,32		215.860,23	185.040,32	30.819,91
2021	2	25	251	2510	50.145,00		51.960,00	50.145,00	1.815,00
2021	6	60	602	6020	29.381,07		58.327,31	29.381,07	28.946,24
2021	6	60	603	6030	410.420,74		379.162,11	410.420,74	-31.258,63
2021	6	60	606	6060	9.656,46		9.656,46	9.656,46	0,00
2021	6	60	609	6090	1.549,72		1.549,72	1.549,72	0,00
Resultado total					2.496.191,15	0,00	2.526.513,67	859.524,48	1.666.989,19

INSTITUTO ARAGONÉS DE FOMENTO						
5.3.2 EJECUCION DE PRESUPUESTO DE EJERCICIOS CERRADOS						
5.3.2.2 De ingresos						
(En Euros)						
Capitulo	Derechos Ptes. Cobro a 1 de Enero 2022	Rectificaciones Saldo Entrante	Total Derechos Anulados	Total Derechos Cancelados	Recaudacion	Derechos Pendientes de Cobro a 31 de Diciembre 2022
3 Tasas y otros ingresos	4.277,50				340,00	3.937,50
4 Transferencias Corrientes	18.557.094,75				5.370.932,21	13.186.162,54
5 Ingresos Patrimoniales	2.054.777,03			693.271,83	257.326,07	1.104.179,13
7 Transferencias de Capital	31.451.958,48				13.004.657,19	18.447.301,29
Resultado total:	52.068.107,76	0,00	0,00	693.271,83	18.633.255,47	32.741.580,46



'Posición Presupuestaria	Derechos Ptes. Cobro a 1 de Enero de 2022	Rectificación es Saldo Entrante	Total Derechos Anulados	Total Derechos Cancelados	Recaudación	Derechos Pendientes de Cobro a 31 de Diciembre de 2022
I/390002/91003 Ingresos por cursos	590,00				340,00	250,00
I/396100/19090 Ing.div.Recursos eventua	3.687,50					3.687,50
Resultado	4.277,50	0,00	0,00	0,00	340,00	3.937,50
I/450000/91003 Trans. C. A. de Aragón	18.557.078,25				5.370.915,71	13.186.162,54
Resultado	18.557.078,25	0,00	0,00	0,00	5.370.915,71	13.186.162,54
I/540001/91003 Renta de Inmuebles	2.054.777,03			693.272	257.326,07	1.104.179,13
Resultado	2.054.777,03	0,00	0,00	693.271,83	257.326,07	1.104.179,13
I/750000/32218 Trans. C. A. de Aragón	1.850.000,00				1.850.000,00	0,00
I/750000/32219 Trans. C. A. de Aragón	5.961.000,00				1.490.250,00	4.470.750,00
I/750000/32220 Trans. C. A. de Aragón	100.000,00				0,00	100.000,00
I/750000/91218 Trans. C. A. de Aragón	1.850.000,00				1.850.000,00	0,00
I/750000/91003 Trans. C. A. de Aragón	14.429.958,48				6.324.157,19	8.105.801,29
I/750000/91219 Trans. C. A. de Aragón	5.961.000,00				1.490.250,00	4.470.750,00
I/750000/91220 Trans. C. A. de Aragón	100.000,00				0,00	100.000,00
I/750003/32219 Trans. C. A. de Aragón	600.000,00				0,00	600.000,00
I/750003/91219 Trans. C. A. de Aragón	600.000,00				0,00	600.000,00
Resultado	31.451.958,48	0,00	0,00	0,00	13.004.657,19	18.447.301,29
Resultado total	52.068.091,26	0,00	0,00	693.271,83	18.633.238,97	32.741.580,46

5.4 RESULTADO PRESUPUESARIO:

INSTITUTO ARAGONÉS DE FOMENTO				
5.4 RESULTADO PRESUPUESTARIO DEL EJERCICIO 2023				
(En Euros)				
CONCEPTOS	DERECHOS RECONOCIDOS NETOS	OBLIGACIONES RECONOCIDAS NETAS	AJUSTES	RESULTADO PRESUPUESTARIO
a) Operaciones corrientes	17.343.927,98	10.697.341,53	0	6.646.586,45
b) Operaciones de capital	15.387.270,95	9.160.277,90	0	6.226.993,05
c) Operaciones comerciales			0	0,00
Total operaciones no financieras (a+b+c)	32.731.198,93	19.857.619,43	0	12.873.579,50
d) Activos financieros	1.081.534,96	0,00	0	1.081.534,96
e) Pasivos financieros		43.304,15	0	-43.304,15
Total operaciones financieras (d+e)	1.081.534,96	43.304,15	0	1.038.230,81
RESULTADO PRESUPUESTARIO DEL EJERCICIO (I=1+2)	33.812.733,89	19.900.923,58	0	13.911.810,31
AJUSTES:			0	
3. Créditos gastados financiados con remanente de tesorería no afectado			0	
4. Desviaciones de financiación negativas del ejercicio			120.292,89	
5. Desviaciones de financiación positivas del ejercicio			7.255.785,26	
II. TOTAL AJUSTES (II=3+4-5)				-7.135.492,37
RESULTADO PRESUPUESTARIO AJUSTADO (I+II)				6.776.317,94



INSTITUTO ARAGONÉS DE FOMENTO				
5.4 RESULTADO PRESUPUESTARIO DEL EJERCICIO 2022				
(En Euros)				
CONCEPTOS	DERECHOS RECONOCIDOS NETOS	OBLIGACIONES RECONOCIDAS NETAS	AJUSTES	RESULTADO PRESUPUESTARIO
a) Operaciones corrientes	11.024.536,56	9.317.482,76	0	1.707.053,80
b) Operaciones de capital	13.891.423,39	13.052.585,82	0	838.837,57
c) Operaciones comerciales			0	0,00
Total operaciones no financieras (a+b+c)	24.915.959,95	22.370.068,58	0	2.545.891,37
d) Activos financieros	273.697,21	0,00	0	273.697,21
e) Pasivos financieros		130.181,43	0	-130.181,43
Total operaciones financieras (d+e)	273.697,21	130.181,43	0	143.515,78
RESULTADO PRESUPUESTARIO DEL EJERCICIO (I=1+2)	25.189.657,16	22.500.250,01	0	2.689.407,15
AJUSTES:			0	
3. Créditos gastados financiados con remanente de tesorería no afectado			0	
4. Desviaciones de financiación negativas del ejercicio			1.523.981,99	
5. Desviaciones de financiación positivas del ejercicio			1.581.099,54	
II. TOTAL AJUSTES (II=3+4-5)				-57.117,55
RESULTADO PRESUPUESTARIO AJUSTADO (I+II)				2.632.289,60



6. MEMORIA CORRESPONDIENTE AL EJERCICIO ANUAL TERMINADO EL 31 DE DICIEMBRE DE 2023 DEL INSTITUTO ARAGONÉS DE FOMENTO

6.1. ORGANIZACIÓN Y ACTIVIDAD

6.1.1. Norma de creación de la entidad.

El Instituto Aragonés de Fomento (en adelante el Instituto) se creó por la Ley 7/1990, de las Cortes de Aragón, de 20 de junio, que estableció la naturaleza, objetivos, funciones, organización y régimen de actuación del Instituto.

El Instituto se constituyó como Entidad de Derecho Público dotado con personalidad jurídica y patrimonio propio y plena capacidad jurídica y de obrar para el cumplimiento de sus fines, rigiéndose en sus actividades jurídicas externas por las normas del Derecho Privado. La Ley 15/1999, de 29 de diciembre modificó la Ley 7/1990 del Instituto Aragonés de Fomento para acomodar su dependencia orgánica y la composición de sus órganos rectores a la estructura actual de la Administración de la Comunidad Autónoma de Aragón.

Posteriormente, de acuerdo con lo previsto en la citada ley, el Gobierno de Aragón promulgó el Decreto Legislativo 4/2000, de 29 de junio, por el que se aprueba el texto refundido de la Ley del Instituto Aragonés de Fomento que fue modificado por la Ley 2/2016 de 28 de enero de medidas fiscales y administrativas de la Comunidad Autónoma de Aragón en su artículo 24 y posteriormente el Decreto – Ley 8/2019, de 24 de septiembre, del Gobierno de Aragón.

A partir del ejercicio 2016, tiene la consideración de medio propio instrumental y servicio técnico de la Administración de la Comunidad Autónoma de Aragón para la realización de actuaciones relacionadas con el desarrollo regional y económico de Aragón.

Mediante Decreto 11 de agosto de 2023 del Presidente del Gobierno de Aragón, se modifica la organización de la Administración de la Comunidad Autónoma de Aragón y se asignan competencias a los departamentos, se adscribe el Instituto Aragonés de Fomento al Departamento de Economía, Empleo e Industria.

6.1.2. Actividad principal, su régimen jurídico, económico-financiero y de contratación.

- **Actividad principal:**

Los aspectos más significativos referentes a las funciones del Instituto son los siguientes:

- a. Favorecer el desarrollo socioeconómico de Aragón.
- b. Favorecer el incremento y consolidación del empleo.
- c. Corregir los desequilibrios intraterritoriales.



Para el cumplimiento de estos objetivos, el Instituto podrá desarrollar las siguientes funciones:

- a. La promoción de proyectos de inversión, públicos y privados, con especial incidencia en las zonas menos desarrolladas del territorio aragonés. A tal fin podrá otorgar avales, conceder préstamos y subvenciones, participar en el accionariado de los mismos, promover la entrada de otros socios financieros y efectuar seguimiento y apoyo a la gestión y desarrollo de esos proyectos.
- b. La promoción de infraestructuras industriales, equipamientos y servicios colectivos para las empresas, con especial atención a las pequeñas y medianas empresas y a las sociedades cooperativas y empresas de economía social.
- c. El estudio de las posibilidades de desarrollo endógeno en las comarcas aragonesas y de la viabilidad de nuevas ocupaciones de acuerdo con las nuevas necesidades sociales, así como el necesario impulso para su puesta en marcha.
- d. La promoción y participación en estudios de mercado y la elaboración de trabajos sobre planificación económica de la Comunidad Autónoma.
- e. El fomento de la promoción exterior y de la empresarial en Aragón, así como de la captación de capital, mediante la creación de sociedades o participación en las ya existentes
- f. La asistencia técnica y asesoramiento financiero a las empresas.
- g. Cualesquiera otras funciones que le sean atribuidas por ley.

La Ley Fundacional del Instituto supuso la asunción por el Instituto de diversas actuaciones de fomento del desarrollo económico de la Comunidad Autónoma de Aragón.

En este sentido, el Consejo de Gobierno de la Comunidad Autónoma de Aragón ha encomendado al Instituto la ejecución, negociación, gestión y otras actuaciones relativas a subvenciones, ayudas o programas no contemplados en las dotaciones presupuestarias aprobadas para el ejercicio 2023. Dichas actuaciones se encomiendan acompañadas de sus correspondientes transferencias finalistas, que son adicionales a las recibidas por el Presupuesto para el año 2023.

- **Régimen jurídico:**

El Instituto está configurado como un ente público sujeto a derecho privado, adscrito al Departamento que tenga atribuidas las competencias en materia de Industria en la Administración de la Comunidad Autónoma de Aragón.

Está regulado por el Decreto Legislativo 4/2000, de 29 de junio, del Gobierno de



Aragón, por el que se aprueba el texto refundido de la Ley del Instituto Aragonés de Fomento. Tiene personalidad jurídica y patrimonio propio, y plena capacidad jurídica y de obrar.

Es concebido como una agencia pública de desarrollo regional, tomando como referencia un modelo homologado, contrastado y ampliamente extendido entre los países desarrollados, cuya finalidad última es constituirse en instrumento ágil y eficiente que actúe como promotor y receptor de iniciativa y actividades que puedan contribuir a un desarrollo integrado de Aragón.

- **Régimen económico-financiero:**

Desde el 1 de enero de 2020 le es de aplicación la Orden HAP/535/2018, de 14 de marzo, por la que se aprueba el Plan General de contabilidad pública de la Comunidad Autónoma de Aragón.

- **Régimen de contratación:**

Al Instituto le es de aplicación la Ley 9/2017, de 8 de noviembre, de Contratos del Sector Público y la Ley 11/2023, de 30 de marzo, de uso estratégico de la contratación pública de la Comunidad Autónoma de Aragón.

6.1.3. Principales fuentes de ingresos.

Los principales recursos básicos para la financiación de las actividades del Instituto son los siguientes:

- a. Las transferencias contenidas a tal fin en los Presupuestos de la Comunidad Autónoma.
- b. Los ingresos propios que pueda recibir por la prestación de sus servicios, realización de trabajos, estudios o asesoramientos propios de sus funciones.
- c. Los ingresos patrimoniales, ordinarios o extraordinarios, que perciba como consecuencia de su participación en sociedades.
- d. Los créditos, préstamos y demás operaciones financieras que concierte.
- e. Los recursos ajenos captados para su canalización hacia sociedades en que participe.
- f. Las subvenciones o aportaciones voluntarias de entidades públicas o privadas.
- g. Cualquier otro recurso que pueda serle atribuido.



6.1.4. Consideración fiscal de la entidad, operaciones sujetas a IVA y porcentaje de prorata.

El Instituto es sujeto pasivo del Impuesto sobre Sociedades, aplicando el Régimen del Impuesto de Sociedades de entidades parcialmente exentas, de conformidad con lo dispuesto en el artículo 9, apartado 3º de la Ley 27/2014, de 27 de noviembre, del Impuesto sobre Sociedades, tributando por sus rentas no exentas, de conformidad con lo indicado en el Capítulo XIV del Régimen de entidades parcialmente exentas de la Ley del Impuesto.

El Instituto, también es sujeto pasivo del Impuesto sobre el Valor Añadido y presenta las correspondientes declaraciones - liquidaciones trimestrales e informativas del citado tributo. Está sujeto al régimen de deducciones aplicables a las entidades de naturaleza dual. El Instituto Aragonés de Fomento sólo se deduce las cuotas del IVA soportado en aquellos gastos que se dedican exclusivamente a la realización de actividades que están sujetas y no exentas al IVA, siendo su prorata del 100%.

6.1.5. Estructura organizativa en sus niveles político y administrativo.

Los órganos rectores del Instituto son:

- a. El Consejo de Dirección.
- b. La Presidencia.
- c. La Dirección Gerencia.

6.1.6. Enumeración de los principales responsables de la entidad, tanto a nivel político como de gestión.

El Consejo de Dirección está formado por:

Cargo	Nombre	En representación:
Presidente	D ^a . María del Mar Vaquero Perianez	Vicepresidenta Segunda y Consejera de Economía, Empleo e Industria del Gobierno de Aragón.
Vicepresidente	D. Javier Martínez Suárez	Director General de Política Económica, en representación del Departamento de Economía, Empleo e Industria.
Vocal	D ^a . Cristina Asensio Grijalba	<i>Secretaria General Técnica de Economía, Empleo e Industria, en representación del Departamento de Economía, Empleo e Industria</i>
Vocal	D ^a . María del Mar Paños de Arriba,	<i>Directora General de Promoción Industrial e Innovación, en representación del Departamento de Economía, Empleo e Industria.</i>
Vocal	D ^a . Laura Moreno Casado	Secretaria General Técnica, en representación del Departamento de Presidencia, Interior y Cultura.
Vocal	D. Javier Rincón Gimeno	Secretario General Técnico en representación del Departamento de Hacienda y Administración Pública



Vocal	D ^a . María Asunción Casabona Berberana	Secretaria General Técnica de Fomento, Vivienda, Movilidad y Logística, en representación de dicho Departamento
Cargo	Nombre	En representación:
Vocal	D. Luis Francisco Biendicho Gracia	Secretario General Técnico de Agricultura, Ganadería y Alimentación, en representación de dicho Departamento.
Vocal	D. Manuel Magdaleno Peña	Secretario General Técnico de Educación, Ciencia y Universidades, en representación de dicho Departamento.
	D. Daniel Rey Saura	Director Gerente
	José M ^a Recio Sáez de Guinoa	Secretario

El Organigrama del Instituto es:

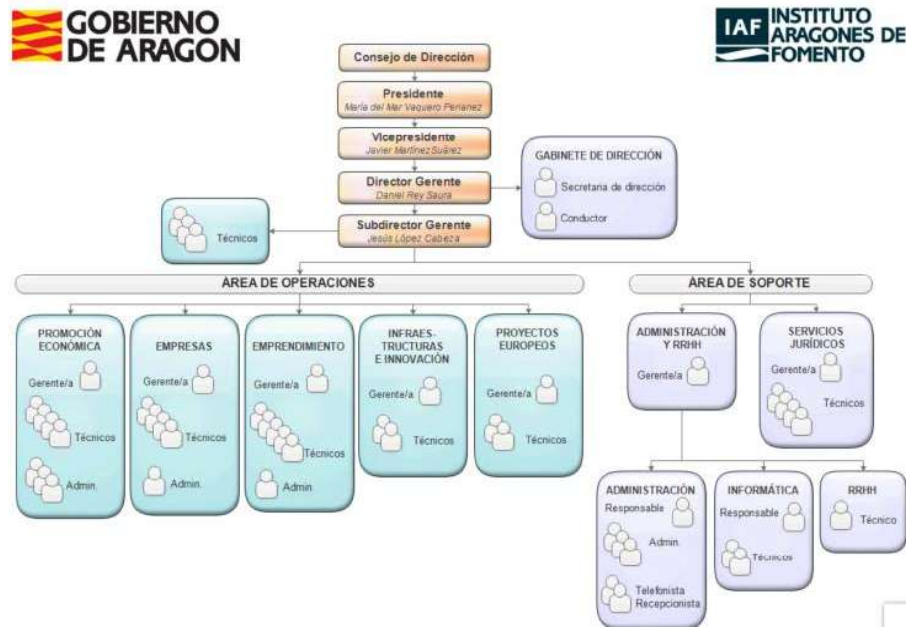

6.1.7. Número medio de empleados durante el ejercicio y a 31 de diciembre, tanto funcionarios como personal laboral, distinguiendo por categorías y sexos.

Todo el personal del Instituto es personal laboral propio.

El número de personas empleadas al cierre del ejercicio, distribuido por categorías y sexos, ha sido el siguiente:



Categoría profesional	2023			2022		
	Hombres	Mujeres	Total	Hombres	Mujeres	Total
Director/a-Gerente	1	0	1	0	1	1
Subdirector Gerente	1	0	1	1	0	1
Gerentes de Área	4	2	6	3	3	6
Titulados superiores	4	4	8	3	3	6
Titulados medios	9	11	20	8	8	16
Jefe de Administración	0	1	1	0	1	1
Secretaria de Dirección	0	1	1	0	1	1
Oficiales Administrativos	1	6	7	1	7	8
Conductor	1	0	1	1	0	1
Telefonista-Recepcionista	0	4	4	0	2	2
TOTAL	21	29	50	17	26	43

El número medio de personas empleadas en el curso del ejercicio 2023 y 2022 por categorías profesionales ha sido el siguiente:

Categoría profesional	2023	2022
Director/a-Gerente	0,82	1,00
Subdirector Gerente	1,00	1,00
Gerentes de Área	5,24	6,00
Titulados superiores	7,40	6,00
Titulados medios	17,71	16,00
Jefe de Administración	1,00	1,00
Secretaria de Dirección	1,00	1,00
Oficiales Administrativos	7,48	8,00
Conductor	1,00	1,00
Telefonista-Recepcionista	2,59	2,00
TOTAL	45,24	43,00

El desglose de los trabajadores entre fijos y eventuales es:

	nº trabajadores	
	2023	2022
fijos	38	36,00
Eventuales	12	7,00
Total	50,00	43,00

6.1.8. Entidad de la que depende.

El Instituto es un ente público sujeto a derecho privado, adscrito al Departamento que tenga atribuidas las competencias en materia de Industria en la Administración de la Comunidad Autónoma de Aragón.



6.1.9. Entidades del grupo, multigrupo y asociadas y su actividad. Porcentaje de participación en las entidades con forma mercantil.

Empresas asociadas:		Euros							
Bodegas Aragonesas, S.A.	Porcentaje participación al 31/12/2022	Valor neto en libros	Valor teórico-contable de la inversión	Capital	Reservas	Resultados del ejercicio	Operaciones de cobertura	Subvenciones, donaciones y legados	
	40,08% (1)	1.910.143	5.235.897	3.878.451	701.609	-92.108	0	747.944	
c/Carretera de Tabuena, 9 Fuendejalón (Zaragoza)									
Actividad: Elaboración, distribución y comercialización de productos alimenticios y bebidas									
Grandes Vinos y Viñedos, S.A.	Porcentaje participación al 31/12/2022	Valor neto en libros	Valor teórico-contable de la inversión	Capital	Reservas	Resultados del ejercicio	Operaciones de cobertura	Subvenciones, donaciones y legados	
	20,67% (2)	1.864.240	14.768.593	9.020.163	4.228.212	187.190	0	1.333.028	
Ctra. Valencia, s/n Cariñena (Zaragoza)									
Actividad: Elaboración, embotellado, distribución y comercialización de productos alimenticios y bebidas.									
Total valor neto en libros		(1)+(2)	3.774.382						

Con fecha 23 de febrero de 2023 el Instituto vendió la participación que tenía en Bodegas y Viñedos del Jalón, S.A por 1 euro. Dado que dicha participación estaba deteriorada a cierre del ejercicio anterior, se ha obtenido un resultado por la venta de la participación de 1 euro.

6.2. GESTIÓN INDIRECTA DE SERVICIOS PÚBLICOS, CONVENIOS Y OTRAS FORMAS DE COLABORACIÓN

No hay concesiones, conciertos y otras de colaboración público privada.

Los Convenios son los que se indican a continuación:

CONVENIOS A 31 DE DICIEMBRE DE 2023

DEPARTAMENTO	OBJETO	NIF	NOMBRE DEL TERCERO	FECHA	PLAZO (MESES)	APLICACIÓN PRESUPUESTARIA	IMPORTE COMPROMETIDO
78 INSTITUTO ARAGONÉS DE FOMENTO	Colaboración para la ejecución de actuaciones financiadas con el crédito acordado por la conferencia sectorial para el reto demográfico conforme a lo establecido en el componente 19 inversión 1 del Plan de Recuperación, Transformación y Resiliencia	S5011001D	Gobierno de Aragón	20/7/20263	29	G/6126/440010/32451 G/6126/740005/32451	5.301.615,00 €
78 INSTITUTO ARAGONÉS DE FOMENTO	Gestión y ejecución de las ayudas a Pymes del programa de apoyo a los Digital Innovation Hubs, en el marco del plan de Recuperación, Transformación y Resiliencia	G81718249	Fundación EOI, F.S.P	31/05/2023	37	G/6126/226002/19012 G/6126/226005/19012 G/6126/227006/19012	67.372,00 €
78 INSTITUTO ARAGONÉS DE FOMENTO	Colaboración para la promoción de los valores de la cultura emprendedora, de las habilidades y competencias ligadas al emprendimiento en el sistema educativo aragonés		Departamento de Educación, Cultura y Deporte del Gobierno de Aragón	18/12/2020	48	G/6126/226005/91002 G/6126/251003/91002	90.000,00 €
78 INSTITUTO ARAGONÉS DE FOMENTO	Mecanismo de colaboración en la gestión de ayudas a proyectos empresariales generadores de empleo convocadas por el Instituto para la Transición Justa, O.A. en el ámbito de sus competencias	Q7855062A	Instituto para la Transición Justa O.A.	29/06/2022	48	G/6126/226002/19015 G/6126/226005/19015 G/6126/227006/19015 G/6126/770214/19015	
78 INSTITUTO ARAGONÉS DE FOMENTO	Establecimiento de puntos de atención al emprendedor (PAE) integrados en la red CIRCE	S2800101D	Ministerio de Industria, Comercio y Turismo	09/07/2022	72	G/6126/227006/91002	
78 INSTITUTO ARAGONÉS DE FOMENTO	CO5018001Gooperación educativa en materia de formación especializada en el ámbito de la innovación y las tecnologías de la información y comunicaciones	S2800101D	Universidad de Zaragoza	21/03/2022	48	G/6126/470134/91002	
78 INSTITUTO ARAGONÉS DE FOMENTO	Convenio de colaboración entre Estación Invernal Valle de Astún, SA y el IAF para la puesta en marcha de la estación de esquí de Astún para la temporada 2021/2022	A50024850	ESTACIÓN INVERNAL VALLE DE ASTÚN, SA	02/12/2021	48	78010/G/6126/801000/91002	600000 (*)
78 INSTITUTO ARAGONÉS DE FOMENTO	Convenio de colaboración entre Explotaciones Turísticas de Candanchú, SA y el IAF para la puesta en marcha de la estación de esquí de Astún para la temporada 2021/2022	A20026480	EXPLOTACIONES TURÍSTICAS DE CANDANCHÚ, SA	02/12/2021	48	78010/G/6126/801000/91002	2000000 (*)

(*) Prestamo concedido en el ejercicio 2021



CONVENIOS A 31 DE DICIEMBRE DE 2022

DEPARTAMENTO	OBJETO	NIF	NOMBRE DEL TERCERO	FECHA	PLAZO (MESES)	APLICACIÓN PRESUPUESTARIA	IMPORTE COMPROMETIDO
78 INSTITUTO ARAGONÉS DE FOMENTO	Colaboración para la promoción de los valores de la cultura emprendedora, de las habilidades y competencias ligadas al emprendimiento en el sistema educativo aragonés		Departamento de Educación, Cultura y Deporte del Gobierno de Aragón	18/12/2020	48	G/6126/226005/91002 G/61/26/251003/91002	84.901,44 €
78 INSTITUTO ARAGONÉS DE FOMENTO	Dar continuidad a las actividades de la Cátedra Emprender	Q5018001G	UNIVERSIDAD DE ZARAGOZA	02/12/2019	12	G/6126/440250/91002	330.000,00 €
78 INSTITUTO ARAGONÉS DE FOMENTO	Adenda IV al convenio de colaboración para el fomento de la investigación de la biomecánica del impacto	Q5018001G	UNIVERSIDAD DE ZARAGOZA	10/02/2021	12	G/6126/780223/91221 G/6126/780223/91221	300.000,00 €
78 INSTITUTO ARAGONÉS DE FOMENTO	Convenio de colaboración entre Estación Invernal Valle de Astún, SA y el IAF para la puesta en marcha de la estación de esquí de Astún para la temporada 2021/2022	A50024850	ESTACIÓN INVERNAL VALLE DE ASTÚN, SA	02/12/2021	48	78010/G/6126/801000/91002 2021/000331	600.000 (*)
78 INSTITUTO ARAGONÉS DE FOMENTO	Convenio de colaboración entre Explotaciones Turísticas de Candanchú, SA y el IAF para la puesta en marcha de la estación de esquí de Astún para la temporada 2021/2022	A20026480	EXPLOTACIONES TURÍSTICAS DE CANDANCHÚ, SA	02/12/2021	48	78010/G/6126/801000/91002 2021/000331	200.0000 (*)

(*) Prestamo concedido en el ejercicio 2021

6.3. BASES DE PRESENTACIÓN DE LAS CUENTAS

6.3.1. Imagen fiel:

Las Cuentas Anuales han sido obtenidas de los registros contables del Instituto y se presentan siguiendo las disposiciones legales y principios contables señalados en la vigente legislación española, de forma que muestran la imagen fiel del patrimonio, de la situación financiera y de los resultados del Instituto, así como la razonabilidad de los flujos incorporados en el estado de flujos de efectivo durante el ejercicio anual terminado en dicha fecha.

Estas cuentas anuales, que han sido formuladas por el Director Gerente del Instituto, se someterán a la aprobación del Consejo de Dirección, estimándose que serán aprobadas sin ninguna modificación.

6.3.2. Principios contables

A los efectos de estas cuentas anuales, el marco normativo aplicado se establece en:

- La Constitución Española de 1978 y El Código de Civil español.
- La Orden HAP/535/2018, de 14 de marzo, por la que se aprueba el Plan General de contabilidad pública de la Comunidad Autónoma de Aragón.

6.3.3. Comparación de la información, razones de los cambios en criterios contables y corrección de errores.

Desde el 1 de enero de 2020, al Instituto le es de aplicación la Orden HAP/535/2018, de 14 de marzo, por la que se aprueba el Plan General de contabilidad pública de la Comunidad Autónoma de Aragón, formulando las



cuentas anuales a partir del ejercicio cerrado a 31 de diciembre de 2020 bajo el marco conceptual de la contabilidad pública, con las normas de reconocimiento y valoración y formato de cuentas anuales que en dicho Plan se recogen. A efectos comparativos, con cada una de las partidas del Balance, la cuenta del resultado económico-patrimonial, estado de cambios en el patrimonio neto, estado de flujos de efectivo y liquidación del presupuesto, se presentan además de las cifras del ejercicio 2023, las correspondientes al ejercicio anterior.

6.3.4. Distribución del resultado:

La propuesta de aplicación contable del excedente que propone el Director Gerente y que espera sea aprobada por el Consejo de Dirección es:

	<u>31-12-23</u>	<u>31-12-22</u>
Base de reparto		
Excedente del ejercicio	1.849.063,61	2.249.830,94
Total	1.849.063,61	2.249.830,94
Aplicación		
A resultados de ejercicios anteriores	1.849.063,61	2.249.830,94
Total	1.849.063,61	2.249.830,94

6.4. NORMAS DE RECONOCIMIENTO Y VALORACIÓN

Las principales normas de valoración utilizadas por el Instituto en la elaboración de sus estados contables, de acuerdo con las establecidas por el Plan General de Contabilidad Pública de la Comunidad Autónoma de Aragón en todos aquellos aspectos en que son aplicables, han sido las siguientes.

6.4.1. Inmovilizado Material: (Ver NOTA 6.5)

Se encuentran valoradas al coste de adquisición, incluyéndose los costes adicionales necesarios para la entrada en funcionamiento de los activos.

Los gastos de mantenimiento o reparación que no mejoran la utilización o que no prolongan la vida útil de los activos se cargan en la cuenta de resultados en el momento en que se producen.

Las amortizaciones se establecen de manera sistemática y racional en función de la vida útil de los bienes y de su valor residual, atendiendo a la depreciación que normalmente sufran por su funcionamiento, uso y disfrute, sin perjuicio de considerar también la obsolescencia técnica o comercial que pudiera afectarlos.

Las adquisiciones de inmovilizado material se empiezan a amortizar en el mes en que entran en funcionamiento.

Se produce una pérdida por deterioro del valor de un elemento del inmovilizado material cuando su valor contable supera a su importe recuperable, entendido éste como el mayor importe entre su valor razonable menos los costes de venta y su valor en uso. En dicho cálculo, se tendrá en consideración las ayudas recibidas para su adquisición.



6.4.2. Inversiones Inmobiliarias: (Ver NOTA 6.6)

Se han clasificado como inversiones inmobiliarias, los terrenos y construcciones que se poseen para obtener rentas, plusvalías o ambas, en lugar de para su uso en la producción o suministro de bienes o servicios, para fines administrativos o, para su venta en el curso ordinario de las operaciones.

Se encuentran valoradas al coste de adquisición, incluyéndose los costes adicionales necesarios para la entrada en funcionamiento de los activos.

Los gastos de mantenimiento o reparación que no mejoran la utilización o que no prolongan la vida útil de los activos se cargan en la cuenta de resultados en el momento en que se producen.

Las amortizaciones se establecen de manera sistemática y racional en función de la vida útil de los bienes y de su valor residual, atendiendo a la depreciación que normalmente sufren por su funcionamiento, uso y disfrute, sin perjuicio de considerar también la obsolescencia técnica o comercial que pudiera afectarlos.

Se produce una pérdida por deterioro del valor de una inversión inmobiliaria cuando su valor contable supera a su importe recuperable, entendido éste como el mayor importe entre su valor razonable menos los costes de venta y su valor en uso. En dicho cálculo, se tendrá en consideración las ayudas recibidas para su adquisición.

6.4.3. Inmovilizado Intangible: (Ver NOTA 6.7)

Recoge este epígrafe las aplicaciones informáticas y las cesiones gratuitas a favor del Instituto Aragonés de Fomento por:

- a) El Ayuntamiento de Aguaviva, de dos solares sitios en el Polígono San Gregorio (Aguaviva) formalizado en escritura pública el 4 de noviembre de 2011. Se valoró dicha cesión gratuita en 87.500 euros atendiendo a la valoración efectuada en dicha escritura.

En dichos solares, se construyeron tres naves con fecha 27 de diciembre de 2018, se firmó escritura de cesión gratuita entre el Instituto y el Ayuntamiento de Aguaviva por el que se cedió el uso por cinco años de las naves 1 y 2 (valor neto contable de 8.750 euros) y se transmitió la titularidad de la nave 3 (valor neto contable 26.651,13 euros), sitas todas ellas en el polígono "San Gregorio" de Aguaviva.

- b) El Ayuntamiento de Castellote, de dos solares sitios en calle Proyectos N2, números 4 y 6, también conocido como suelo "Dinopolis" de Castellote formalizado en escritura pública el 6 de julio de 2005. Se valoró dicha cesión gratuita en 75.103,28 euros, atendiendo a la valoración efectuada en dicha escritura.



- c) La empresa Iniciativas para el Desarrollo Integral de Graus, S.A., de tres fincas sitas en Graus, en el polígono industrial Fabardo, formalizado en escritura pública el 8 de abril de 2009. Se valoró dicha cesión gratuita en 40.893,49 euros, atendiendo a la valoración efectuada en dicha escritura.
- d) El Ayuntamiento de Ariño, de un solar sito en el Término de Ariño, formalizado en escritura pública el 15 de julio de 2014. Se valoró dicha cesión gratuita en 31.926,73 euros, atendiendo a la valoración efectuada, en dicha escritura.
- e) La Administración Autonómica del Gobierno de Aragón cedió el derecho de uso de 13.331,94 metros cuadrados que llevan asociados 14.665,13 metros cuadrados edificables de terreno en la zona denominada "Parque Tecnológico" en la Ciudad del Motor de Aragón (Alcañiz). Se valoró dicha cesión gratuita en 112.662,95 euros. La cesión es por un periodo de 30 años. Una vez transcurrido dicho periodo, el Instituto cederá a la Administración Autonómica del Gobierno de Aragón el inmueble construido en dicho terreno. Se formalizó la cesión del derecho de uso en escritura pública el 18 de septiembre de 2008.
- f) El Excmo. Ayuntamiento de Tarazona cedió la finca 124 sita en el Polígono Industrial de Tarazona constituida por una nave almacén de 568,23 m² y un edificio almacén compuesto por tres cuerpos (un almacén, un comedor y un pasillo común) con una superficie de 1.607,21 m². Se valoró la cesión en escritura en 686,76 miles de euros. La cesión es por 30 años. Se formalizó la cesión en escritura pública el 22 de abril de 2015.

Las aplicaciones informáticas se encuentran valoradas al coste de adquisición, incluyéndose los costes adicionales necesarios para la entrada en funcionamiento de los activos.

Los gastos de mantenimiento o reparación que no mejoran la utilización o que no prolongan la vida útil de los activos, se cargan en el excedente del ejercicio en el momento en que se producen.

Las amortizaciones se establecen de manera sistemática y racional en función de la vida útil de los bienes y de su valor residual, atendiendo a la depreciación que normalmente sufren por su funcionamiento, uso y disfrute, sin perjuicio de considerar también la obsolescencia técnica o comercial que pudiera afectarlos para las aplicaciones informáticas y atendiendo al periodo de cesión de los solares para las cesiones gratuitas.

6.4.4. Arrendamientos.

Se entiende por arrendamiento cualquier acuerdo por el que el arrendador cede al arrendatario, a cambio de percibir una suma única de dinero o una serie de pagos o cuotas, el derecho a utilizar un activo durante un periodo de tiempo determinado, con independencia de que el arrendador quede obligado a prestar



servicios en relación con la explotación o mantenimiento de dicho activo. Consideramos que el arrendamiento financiero se produce cuando se transfiere sustancialmente todos los riesgos y beneficios inherentes a la propiedad del activo objeto del contrato.

En este caso, se registran los activos de acuerdo con su naturaleza, según se trate de un elemento de inmovilizado material o del intangible, y un pasivo financiero por el mismo importe, que será el menor entre el valor razonable del activo arrendado y el valor actual al inicio del arrendamiento de los pagos mínimos acordados, incluida la opción de compra. Para el cálculo del valor actual se utilizará el tipo de interés implícito del contrato y si éste no se puede determinar, el tipo de interés del arrendatario para operaciones similares.

La carga financiera total se distribuirá a lo largo del plazo de arrendamiento y se imputará a la cuenta de pérdidas y ganancias del ejercicio en que se devengue, aplicando el tipo de interés efectivo. No obstante, deben destacar que a fecha de las cuentas anuales no hay ningún arrendamiento financiero.

Los arrendamientos operativos son aquellos en los que el arrendador conserva una parte importante de los riesgos y beneficios derivados de la titularidad. Los pagos en concepto de arrendamiento operativo (netos de cualquier incentivo recibido del arrendador) se cargan en la cuenta de pérdidas y ganancias del ejercicio en que se devengan sobre una base lineal durante el período de arrendamiento.

6.4.5. Instrumentos Financieros: (Ver NOTA 6.9 y 6.10)

Un instrumento financiero es un contrato que da lugar a un activo financiero en una empresa y simultáneamente, a un pasivo financiero o a un instrumento de patrimonio en otra empresa.

Un activo financiero es cualquier activo que sea: dinero en efectivo, un instrumento de patrimonio de otra empresa, o suponga un derecho contractual a recibir efectivo u otro activo financiero, o a intercambiar activos o pasivos financieros con terceros en condiciones potencialmente favorables. Se clasifican en:

- a) Préstamos y partidas a cobrar, tanto créditos por operaciones comerciales como créditos por operaciones no comerciales: se valoran por su valor razonable. Al cierre, se valoran a coste amortizado excepto los créditos por operaciones comerciales con vencimiento no superior a un año que no tengan un tipo de interés contractual, anticipos y créditos al personal, los dividendos a cobrar y los desembolsos exigidos sobre instrumentos de patrimonio, cuyo importe se espera recibir a corto plazo, que se valoran por su valor nominal, cuando el efecto de no actualizar los flujos de efectivo no sea significativo. Los intereses devengados se contabilizan en el excedente del ejercicio, aplicando el tipo de interés efectivo. La pérdida por deterioro del valor de estos activos financieros será la diferencia entre su valor en libros y el valor actual de los flujos de



efectivo futuros que estima que se va a generar, descontados al tipo de interés efectivo calculado en el momento de su reconocimiento inicial. La reversión del deterioro tendrá como límite el valor en libros del crédito que estaría reconocido en la fecha de reversión si no se hubiese registrado el deterioro del valor.

- b) Inversiones en el patrimonio de empresas del grupo, multigrupo y asociadas: se valoran al coste. Se efectúan las correcciones valorativas necesarias por la diferencia entre su valor en libros y el importe recuperable, entendido éste como el mayor importe entre su valor razonable menos los costes de venta y el valor actual de los flujos de efectivo futuros derivados de la inversión.
- c) Activos financieros disponibles para la venta: se valoran por su valor razonable. Los cambios posteriores que se produzcan en su valor razonable se imputan al Patrimonio Neto del ejercicio.

La Sociedad da de baja un activo financiero cuando expiran o se han cedido los derechos contractuales sobre los flujos de efectivo del activo financiero y se han transferido de manera sustancial los riesgos y beneficios inherentes a su propiedad

Un pasivo financiero supone para la empresa una obligación contractual, directa o indirecta, de entregar efectivo u otro activo financiero, o de intercambiar activos o pasivos financieros con terceros en condiciones potencialmente desfavorables. Se clasifican en:

- a) Débitos y partidas a pagar, incluyendo los débitos por operaciones comerciales y los débitos por operaciones no comerciales: se valoran por su valor razonable. Al cierre, se valoran a coste amortizado excepto los débitos por operaciones comerciales con vencimiento no superior a un año y que no tengan un interés contractual, así como los desembolsos exigidos por terceros sobre participaciones, cuyo importe se espera pagar en el corto plazo, que se valoran por su valor nominal. Los intereses devengados se contabilizan en el excedente del ejercicio, aplicando el método del tipo interés efectivo.

La Sociedad da de baja un pasivo financiero cuando la obligación se ha extinguido.

Los instrumentos financieros se clasifican en el activo corriente y no corriente, según su vencimiento sea inferior o superior a doce meses respectivamente.

6.4.6. Transacciones en moneda extranjera

Una transacción en moneda extranjera es aquella cuyo importe se denomina o exige su liquidación en una moneda distinta a la del euro.



Todas las transacciones en moneda extranjera se convierten a euro, mediante la aplicación al importe en moneda extranjera, del tipo de cambio de contado, es decir, del tipo de cambio utilizado en las transacciones con entrega inmediata en la fecha de la transacción.

Al cierre del ejercicio se valora aplicando el tipo de cambio de cierre, entendido como el tipo de cambio medio de contado.

Las diferencias de cambio, tanto positivas como negativas, que se originan se reconocen en la cuenta de resultados del ejercicio en el que surgen.

6.4.7. Ingresos y gastos.

Los ingresos y gastos se imputan en función del criterio de devengo, con independencia del momento en que se produce la corriente monetaria.

Los ingresos por venta de bienes o prestación de servicios se valoran por el precio acordado, deducido el importe de cualquier descuento y rebaja en el precio.

6.4.8. Provisiones y pasivos contingentes.

Las provisiones se reconocen cuando el Instituto tiene una obligación presente, ya sea legal o implícita, como resultado de sucesos pasados y que es probable que vaya a ser necesaria una salida de recursos para liquidar la obligación y el importe se puede estimar de forma fiable.

Se consideran pasivos contingentes aquellas posibles obligaciones surgidas como consecuencia de sucesos pasados, cuya materialización está condicionada a que ocurra o no uno o más eventos futuros independientes de la voluntad de la Sociedad. Dichos pasivos contingentes no son objeto de registro contable pero sí de información en el apartado correspondiente de la memoria.

Además, se recoge el importe de aquellas ayudas, subvenciones y convenios, concedidos por el Instituto a Empresas privadas o a otros Organismos (ayuntamientos, fundaciones, etc.) en ejercicios anteriores a 2020, cuya autorización del gasto (A) y disposición o compromiso del gasto (D) ya se había producido, pero todavía estaba pendiente a 31 de diciembre el reconocimiento de la obligación (O). Es en el ejercicio 2020, la fecha en que el presupuesto del Instituto Aragonés de Fomento pasa de presupuesto empresarial a presupuesto Administrativo.

Se valoran por el importe del gasto comprometido.

6.4.9. Subvenciones, donaciones y legados: (Ver NOTA 6.14)

El Instituto contabiliza en este epígrafe:

- a) Subvenciones oficiales de capital y subvenciones de cesiones, recoge el importe aprobado por actuaciones de inversión y que se materialicen en



inmovilizado material, inversiones inmobiliarias, inmovilizado financiero u otros activos o los bienes cedidos por terceros al IAF de forma gratuita.

El Instituto sigue el criterio de imputar a ingresos el importe proporcional a la depreciación experimentada durante el período por dichos activos, cargando al final del ejercicio el epígrafe “Subvenciones oficiales de capital” del balance adjunto y abonando el epígrafe de “Subvenciones de capital traspasadas a resultados” de la cuenta de resultados adjunta por el importe de la dotación a la amortización y la depreciación del inmovilizado intangible, material, las inversiones inmobiliarias e inmovilizado financiero.

- b) Las subvenciones por préstamos a tipo cero, registra la diferencia entre el valor razonable y el valor actual de los préstamos recibidos por Ministerio de Educación y Ciencia y el Ministerio de Industria, Turismo y Comercio al aplicarle el criterio de coste amortizado. El Instituto sigue el criterio de imputar a ingresos el importe proporcional a la carga financiera asociada al préstamo recibido, cargando al final del ejercicio el epígrafe “Otras subvenciones, donaciones y legados” del balance adjunto y abonando el epígrafe de “Imputación de subvenciones, donaciones y legados de carácter financiero” del excedente del ejercicio adjunto por el importe del gasto financiero asociado de actualizar el préstamos recibido aplicando el método de tipo de interés efectivo.

6.4.10. Impuesto sobre Beneficios:

El Instituto, en cumplimiento de la vigente legislación mercantil, contabiliza el Impuesto de Sociedades como gasto del ejercicio y lo calcula en función del resultado, siguiendo el método del efecto impositivo.

El Instituto está exento de tributar por los ingresos asociados a su actividad de fomento.

El impuesto corriente es la cantidad que se satisface como consecuencia de las liquidaciones fiscales del impuesto sobre beneficios relativas al ejercicio.

Las deducciones y otras ventajas fiscales en la cuota del impuesto, excluidas las retenciones y pagos a cuenta, dan lugar a un menor importe del impuesto corriente.

Las diferencias temporarias se producen por la existencia de diferencias temporales entre la base imponible y el resultado contable antes de impuestos.

Las diferencias temporarias imponibles son aquellas que darán lugar a mayores cantidades a pagar o menores cantidades a devolver por impuestos en ejercicios futuros.



Las diferencias temporarias deducibles, son aquellas que darán lugar a menores cantidades a pagar o mayores cantidades a devolver por impuestos en ejercicios futuros.

Los activos y pasivos por impuesto corriente se valoran por las cantidades que se espera pagar o recuperar de las autoridades fiscales, de acuerdo con la normativa vigente.

El gasto por impuesto sobre beneficios del ejercicio comprende la parte relativa al gasto por el impuesto corriente y la parte correspondiente al gasto por el impuesto diferido.

6.4.11. Indemnizaciones por despido:

De acuerdo con la reglamentación de trabajo vigente, el Instituto está obligado al pago de indemnizaciones a los empleados con los que, bajo determinadas condiciones, rescinda sus relaciones laborales. No se espera que vayan a producirse situaciones de despido en el futuro y, en consecuencia, no se requiere provisión alguna por este concepto en las cuentas anuales adjuntas.

6.5. INMOVILIZADO MATERIAL

6.5.1. Movimientos de los ejercicios 2023 y 2022:

Los movimientos habidos durante los ejercicios 2023 y 2022 en las diferentes cuentas del inmovilizado material ha sido el siguiente:

Ejercicio 2023:

CUENTA	VALOR A 31/12/2022	ENTRADAS	AUMENTOS POR TRASPASOS	SALIDAS	DISMINUC. POR TRASPASOS	VALOR A 31/12/2023
210 - TERRENOS Y BIENES NATURALES	479.385,36	0,00	0,00	0,00	0,00	479.385,36
TERRENOS	479.385,36	0,00	0,00	0,00	0,00	479.385,36
211 - CONSTRUCCIONES	2.162.226,54	60.082,81	0,00	0,00	0,00	2.222.309,35
CONSTRUCCIONES	2.162.226,54	60.082,81	0,00	0,00	0,00	2.222.309,35
214 - MAQUINARIA Y UTILLAJE	21.589,97	9.052,78			0,00	30.642,75
215 - INSTALACIONES TÉCNICAS Y OTRAS INSTALACIONES	22.015.719,81	130.150,14	393.837,17	-11.670,40		22.528.036,72
216 - MOBILIARIO	2.670.135,03	478.229,60	4.332.292,31	-185.846,81		7.294.810,13
217 - EQUIPOS PARA PROCESOS DE INFORMACIÓN	963.852,45	22.504,96	0,00	0,00		986.357,41
219 - OTRO INMOVILIZADO MATERIAL	435.219,78	5.935,80	0,00	0,00		441.155,58
OTRO INMOVILIZADO MATERIAL	26.106.517,04	690.849,13	4.726.129,48	-197.517,21	0,00	31.325.978,44
2310 - CONSTRUCCIONES EN CURSO	6.657.074,43	2.216.338,44		0,00	-8.868.512,87	4.900,00
235 - INSTALACIONES TÉCNICAS Y OTRAS INSTALAC. EN MONTAJE	333.256,95	13.233,00			-337.189,95	9.300,00
INMOVILIZACIONES MATERIALES EN CURSO	6.990.331,38	2.229.571,44	0,00	0,00	-9.205.702,82	14.200,00
TOTAL	35.738.460,32	2.980.503,38	4.726.129,48	-197.517,21	-9.205.702,82	34.041.873,15
TOTAL INMOVILIZADO MATERIAL	35.738.460,32	2.980.503,38	4.726.129,48	-197.517,21	-9.205.702,82	34.041.873,15

A partir del cuadro anterior, si consideramos amortizaciones y deterioros obtenemos el desglose siguiente:



CUENTA	VALOR A 31/12/2023	DOTACIÓN AMORT. DEL EJERCICIO	AMORTIZACIÓN ACUMULADA A 31/12/2022	VARIAC. NETA DEL DET. DEL EJERC.	DETERIORO A 31/12/2022	VALOR NETO CONTABLE A 31/12/2023
210 - TERRENOS Y BIENES NATURALES	479.385,36	0,00	0,00	0,00	0,00	479.385,36
TERRENOS	479.385,36	0,00	0,00	0,00	0,00	479.385,36
211 - CONSTRUCCIONES	2.222.309,35	-33.235,72	-833.923,66	0,00	0,00	1.388.385,69
CONSTRUCCIONES	2.222.309,35	-33.235,72	-833.923,66	0,00	0,00	1.388.385,69
214 - MAQUINARIA Y UTILLAJE	30.642,75	-323,01	-21.678,15	0,00	0,00	8.964,60
215 - INSTALACIONES TÉCNICAS Y OTRAS INSTALACIONES	22.528.036,72	-600.356,21	-17.858.186,58	0,00	0,00	4.669.850,14
216 - MOBILIARIO	7.294.810,13	-267.637,92	-2.289.839,32	0,00	0,00	5.004.970,81
217 - EQUIPOS PARA PROCESOS DE INFORMACIÓN	986.357,41	-12.722,72	-939.238,28	0,00	0,00	47.119,13
218 - ELEMENTOS DE TRANSPORTE	44.975,85	-803,14	-803,14	0,00	0,00	44.172,71
219 - OTRO INMOVILIZADO MATERIAL	441.155,58	-317,99	-435.537,77	0,00	0,00	5.617,81
OTRO INMOVILIZADO MATERIAL	31.325.978,44	-882.160,99	-21.545.283,24	0,00	0,00	9.780.695,20
2310 - CONSTRUCCIONES EN CURSO	4.900,00	0,00	0,00	0,00	0,00	4.900,00
235 - INSTALACIONES TÉCNICAS Y OTRAS INSTALAC. EN MONTAJE	9.300,00	0,00	0,00	0,00	0,00	9.300,00
INMOVILIZACIONES MATERIALES EN CURSO	14.200,00	0,00	0,00	0,00	0,00	14.200,00
TOTAL	34.041.873,15	-915.396,71	-22.379.206,90	0,00	0,00	11.662.666,25
TOTAL INMOVILIZADO MATERIAL	34.041.873,15	-915.396,71	-22.379.206,90	0,00	0,00	11.662.666,25

Ejercicio 2022:

CUENTA	VALOR A 31/12/2021	ENTRADAS	AUMENTOS POR TRASPASOS	SALIDAS	DISMINUC. POR TRASPASOS	VALOR A 31/12/2022
210 - TERRENOS Y BIENES NATURALES	424.061,38	55.323,98				479.385,36
TERRENOS	424.061,38	55.323,98	0,00	0,00	0,00	479.385,36
211 - CONSTRUCCIONES	2.160.913,70	1.312,84				2.162.226,54
CONSTRUCCIONES	2.160.913,70	1.312,84	0,00	0,00	0,00	2.162.226,54
214 - MAQUINARIA Y UTILLAJE	21.589,97	0,00				21.589,97
215 - INSTALACIONES TÉCNICAS Y OTRAS INSTALACIONES	24.143.123,79	157.101,27		-2.284.505,25		22.015.719,81
216 - MOBILIARIO	2.574.688,02	98.495,57		-3.048,56		2.670.135,03
217 - EQUIPOS PARA PROCESOS DE INFORMACIÓN	961.041,56	15.910,03		-13.099,14		963.852,45
219 - OTRO INMOVILIZADO MATERIAL	435.219,78					435.219,78
OTRO INMOVILIZADO MATERIAL	28.135.663,12	271.506,87	0,00	-2.300.652,95	0,00	26.106.517,04
2310 - CONSTRUCCIONES EN CURSO	637.350,32	6.025.433,31		-5.709,20		6.657.074,43
235 - INSTALACIONES TÉCNICAS Y OTRAS INSTALAC. EN MONTAJE		333.256,95				333.256,95
INMOVILIZACIONES MATERIALES EN CURSO	637.350,32	6.358.690,26	0,00	-5.709,20	0,00	6.990.331,38
TOTAL	31.357.988,52	6.686.833,95	0,00	-2.306.362,15	0,00	35.738.460,32
TOTAL INMOVILIZADO MATERIAL	31.357.988,52	6.686.833,95	0,00	-2.306.362,15	0,00	35.738.460,32

A partir del cuadro anterior, si consideramos amortizaciones y deterioros obtenemos el desglose siguiente:



CUENTA	VALOR A 31/12/2022	DOTACIÓN AMORT. DEL EJERCICIO	AMORTIZACIÓN ACUMULADA A 31/12/2022	VARIAC. NETA DEL DET. DEL EJERC.	DETERIORO A 31/12/2022	VALOR NETO CONTABLE A 31/12/2022
210 - TERRENOS Y BIENES NATURALES	479.385,36					479.385,36
TERRENOS	479.385,36	0,00	0,00	0,00	0,00	479.385,36
211 - CONSTRUCCIONES	2.162.226,54	-31.813,64	-800.687,94			1.361.538,60
CONSTRUCCIONES	2.162.226,54	-31.813,64	-800.687,94	0,00	0,00	1.361.538,60
214 - MAQUINARIA Y UTILLAJE	21.589,97	-96,71	-21.355,14			234,83
215 - INSTALACIONES TÉCNICAS Y OTRAS INSTALACIONES	22.015.719,81	-579.804,34	-17.170.677,81			4.845.042,00
216 - MOBILIARIO	2.670.135,03	-90.204,99	-2.163.815,02			506.320,01
217 - EQUIPOS PARA PROCESOS DE INFORMACIÓN	963.852,45	-12.082,03	-926.515,56			37.336,89
218 - ELEMENTOS DE TRANSPORTE	0,00	0,00	0,00			0,00
219 - OTRO INMOVILIZADO MATERIAL	435.219,78	0,00	-435.219,78			0,00
OTRO INMOVILIZADO MATERIAL	26.106.517,04	-682.188,07	-20.717.583,31	0,00	0,00	5.388.933,73
2310 - CONSTRUCCIONES EN CURSO	6.657.074,43					6.657.074,43
235 - INSTALACIONES TÉCNICAS Y OTRAS INSTALAC. EN MONTAJE	333.256,95					333.256,95
INMOVILIZACIONES MATERIALES EN CURSO	6.990.331,38	0,00	0,00	0,00	0,00	6.990.331,38
TOTAL	35.738.460,32	-714.001,71	-21.518.271,25	0,00	0,00	14.220.189,07
TOTAL INMOVILIZADO MATERIAL	35.738.460,32	-714.001,71	-21.518.271,25	0,00	0,00	14.220.189,07

6.5.2. Coeficientes de amortización del inmovilizado material:

CLASE DE ACTIVO	VIDA ÚTIL EN AÑOS	VIDA ÚTIL EN MESES
Edificios administrativos, viviendas, culturales, servicios	68	816
Mobiliario de oficina	10	120
Mobiliario Docente	8	96
Otro Mobiliario y Enseres	10-20	120-240
Fotocopiadoras, faxes y equipos multifunción	6-10	72-120
Otros Equipos de Oficina	14	168
Otros Equipos	5-10	60-120
Equipos para Procesos de Información	5	60
Instalaciones de Seguridad	18	216
Instalaciones Eléctricas	18	216
Instalaciones de Red de Comunicaciones	10	120
Otras instalaciones técnicas	20-25	240 - 300
Otro Inmovilizado material-Material de laboratorio	14	168
Otro Inmovilizado material	10	120

6.5.3. Otra información:

No se han llevado a cabo:

- Costes de desmantelamiento y ni grandes reparaciones.
- Cambios de estimación.
- Capitalización de gastos financieros en el ejercicio.
- Correcciones valorativas por deterioro del ejercicio.
- Revalorizaciones durante el ejercicio.
- Bienes recibidos en adscripción.
- Bienes entregados en adscripción en el ejercicio.



- Bienes recibidos en cesión.
- Bienes entregados en cesión en el ejercicio.

No hay arrendamientos financieros y otras operaciones de naturaleza similar.

No hay bienes destinados al uso general.

6.5.4. Elementos de inmovilizado material en instalaciones alquiladas a terceros.

Presentamos a continuación por naturaleza del activo, el detalle a 31 de diciembre de 2023 de elementos de inmovilizado en inmuebles alquilados:

Cuenta	Coste adquisición	Amortización acumulada	Valor neto contable
2150 Otras instalaciones	6.906.529,24	-5.016.000,08	1.890.529,16
2160 Mobiliario	5.792.045,91	-989.429,05	4.802.616,86
2170 Equipos para procesos de información	622.442,08	-615.927,29	6.514,79
Total	13.321.017,23	-6.621.356,42	6.699.660,81

6.6. INVERSIONES INMOBILIARIAS

6.6.1. Movimientos de los ejercicios 2023 y 2022:

Los movimientos habidos durante los ejercicios 2023 y 2022 en las diferentes cuentas del inmovilizado material ha sido el siguiente:

Ejercicio 2023:

CUENTA	SALDO INICIAL 31/12/2022	ENTRADAS	AUMENTOS POR TRASPASOS	SALIDAS	DISMINUC. POR TRASPASOS	VALOR A 31/12/23
220 - INVERSIONES EN TERRENOS	8.569.323,16	0,00	0,00	0,00	0,00	8.569.323,16
INVERSIONES EN TERRENOS	8.569.323,16	0,00	0,00	0,00	0,00	8.569.323,16
221 - INVERSIONES EN CONSTRUCCIONES	66.845.609,56	141.698,37	4.479.573,34	-4.949,04		71.461.932,23
INVERSIONES EN CONSTRUCCIONES	66.845.609,56	141.698,37	4.479.573,34	-4.949,04	0,00	71.461.932,23
2311 - CONSTRUCCIONES EN CURSO. INVERSIONES INMOBILIARIAS						0,00
INVERSIONES INMOBILIARIAS EN CURSO	0,00	0,00	0,00	0,00	0,00	0,00
TOTAL	75.414.932,72	141.698,37	4.479.573,34	-4.949,04	0,00	80.031.255,39
INV. EN INV. INMOBILIARIAS PENDIENTES DE IMPUTAR A PRESUPUESTO						0,00
Nota 23.1.1.d Acreed. por op. ptes. de aplicar a Ppto.						0,00
Anexo 13 Justif. saldo cta. 411 acreed.periodif.gtos.pptrs.						0,00
Anexo 17 Pagos a justif.: gto. pte. de aprobar a 31 de dic.						0,00
TOTAL INVERSIONES INMOBILIARIAS	75.414.932,72	141.698,37	4.479.573,34	-4.949,04	0,00	80.031.255,39

A partir del cuadro anterior, si consideramos amortizaciones y deterioros obtenemos el desglose siguiente:



CUENTA	VALOR A 31/12/2023	DOTACIÓN AMORT. DEL EJERCICIO	AMORT.ACUM UL. A 31/12/22	VARIACIÓN NETA DEL DETERIORO	DETERIORO A 31/12/22	VALOR NETO CONTABLE A 31/12/2023
220 - INVERSIONES EN TERRENOS	8.569.323,16					8.569.323,16
INVERSIONES EN TERRENOS	8.569.323,16	0,00	0,00	0,00	0,00	8.569.323,16
221 - INVERSIONES EN CONSTRUCCIONES	71.461.932,23	-1.060.326,27	-22.079.811,78			49.382.120,45
INVERSIONES EN CONSTRUCCIONES	71.461.932,23	-1.060.326,27	-22.079.811,78	0,00	0,00	49.382.120,45
2311 - CONSTRUCCIONES EN CURSO. INVERSIONES INMOBILIARIAS						0,00
INVERSIONES INMOBILIARIAS EN CURSO	0,00	0,00	0,00	0,00	0,00	0,00
TOTAL	80.031.255,39	-1.060.326,27	-22.079.811,78	0,00	0,00	57.951.443,61
INV. EN INV. INMOBILIARIAS PENDIENTES DE IMPUTAR A PRESUPUESTO						0,00
Nota 23.1.1.d Acreed. por op. ptes. de aplicar a Ppto.						0,00
Anexo 13 Justif. saldo cta. 411 acreed.periodif.gtos.pptrs.						0,00
Anexo 17 Pagos a justif.: gto. pte. de aprobar a 31 de dic.						0,00
TOTAL INVERSIONES INMOBILIARIAS	80.031.255,39	-1.060.326,27	-22.079.811,78	0,00	0,00	57.951.443,61

Ejercicio 2022:

CUENTA	VALOR A 31/12/2022	DOTACIÓN AMORT. DEL EJERCICIO	AMORT.ACUM UL. A 31/12/22	VARIACIÓN NETA DEL DETERIORO	DETERIORO A 31/12/22	VALOR NETO CONTABLE A 31/12/2022
220 - INVERSIONES EN TERRENOS	8.569.323,16					8.569.323,16
INVERSIONES EN TERRENOS	8.569.323,16	0,00	0,00	0,00	0,00	8.569.323,16
221 - INVERSIONES EN CONSTRUCCIONES	71.461.932,23	-1.060.326,27	-22.079.811,78			49.382.120,45
INVERSIONES EN CONSTRUCCIONES	71.461.932,23	-1.060.326,27	-22.079.811,78	0,00	0,00	49.382.120,45
2311 - CONSTRUCCIONES EN CURSO. INVERSIONES INMOBILIARIAS						0,00
INVERSIONES INMOBILIARIAS EN CURSO	0,00	0,00	0,00	0,00	0,00	0,00
TOTAL	80.031.255,39	-1.060.326,27	-22.079.811,78	0,00	0,00	57.951.443,61
INV. EN INV. INMOBILIARIAS PENDIENTES DE IMPUTAR A PRESUPUESTO						0,00
Nota 23.1.1.d Acreed. por op. ptes. de aplicar a Ppto.						0,00
Anexo 13 Justif. saldo cta. 411 acreed.periodif.gtos.pptrs.						0,00
Anexo 17 Pagos a justif.: gto. pte. de aprobar a 31 de dic.						0,00
TOTAL INVERSIONES INMOBILIARIAS	80.031.255,39	-1.060.326,27	-22.079.811,78	0,00	0,00	57.951.443,61

Con fecha 22 de febrero de 2022 se aprobó el contrato de dación en pago de bienes en pago de deuda y cancelación de parte de la deuda existente entre Parque Tecnológico Walqa, S.A. y el Instituto. Dicho acuerdo ha sido escriturado con fecha 2 de diciembre de 2022.

El efecto en las cuentas anuales cerradas a 31 de diciembre de 2022 fue:

Adquisición de parcelas sita en PTW que incrementan inversiones inmobiliarias en	1.175.703,12
Incrementar el saldo del IVA soportado por la adquisición de las parcelas en:	246.897,66
Incrementan el activo:	<u>1.422.600,78</u>
Cancelar el credito a largo plazo que debía PTW a IAF:	-720.719,82
Cancelar el saldo de clientes por arrendamientos pendiente de cobro debidos por PTW:	<u>-701.880,96</u>
Minoran el activo:	<u>-1.422.600,78</u>

Como parte de los créditos habían sido deteriorados por el Instituto en ejercicios pasados, se procedió a desdotar la provisión incrementando el resultado del ejercicio en 1.321.013,63 euros.



A partir del cuadro anterior, si consideramos amortizaciones y deterioros obtenemos el desglose siguiente:

CUENTA	VALOR A 31/12/2022	DOTACIÓN AMORT. DEL EJERCICIO	AMORT.ACUM UL. A 31/12/22	VARIACIÓN NETA DEL DETERIORO	DETERIORO A 31/12/22	VALOR NETO CONTABLE A 31/12/2022
220 - INVERSIONES EN TERRENOS	8.569.323,16					8.569.323,16
INVERSIONES EN TERRENOS	8.569.323,16	0,00	0,00	0,00	0,00	8.569.323,16
221 - INVERSIONES EN CONSTRUCCIONES	66.845.609,56	-1.021.499,27	-20.818.443,59			46.027.165,97
INVERSIONES EN CONSTRUCCIONES	66.845.609,56	-1.021.499,27	-20.818.443,59	0,00	0,00	46.027.165,97
2311 - CONSTRUCCIONES EN CURSO. INVERSIONES INMOBILIARIAS						0,00
INVERSIONES INMOBILIARIAS EN CURSO	0,00	0,00	0,00	0,00	0,00	0,00
TOTAL	75.414.932,72	-1.021.499,27	-20.818.443,59	0,00	0,00	54.596.489,13
INV. EN INV. INMOBILIARIAS PENDIENTES DE IMPUTAR A PRESUPUESTO						0,00
Nota 23.1.1.d Acreed. por op. ptes. de aplicar a Ppto.						0,00
Anexo 13 Justif. saldo cta. 411 acreed.periodif.gtos.pptrs.						0,00
Anexo 17 Pagos a justif.: gto. pte. de aprobar a 31 de dic.						0,00
TOTAL INVERSIONES INMOBILIARIAS	75.414.932,72	-1.021.499,27	-20.818.443,59	0,00	0,00	54.596.489,13

6.6.2. Coeficientes de amortización de inversiones inmobiliarias:

CLASE DE ACTIVO	VIDA ÚTIL EN AÑOS	VIDA ÚTIL EN MESES
Edificios administrativos, viviendas, culturales, servicios	28-75	336-900

6.6.3. Otra información:

No se han llevado a cabo:

- Costes de desmantelamiento y ni grandes reparaciones.
- Cambios de estimación.
- Capitalización de gastos financieros en el ejercicio.
- Correcciones valorativas por deterioro del ejercicio.
- Revalorizaciones durante el ejercicio.
- Bienes recibidos en adscripción.
- Bienes entregados en adscripción en el ejercicio.
- Bienes recibidos en cesión.
- Bienes entregados en cesión en el ejercicio.

No hay arrendamientos financieros y otras operaciones de naturaleza similar.

No hay bienes destinados al uso general.



6.7. INMOVILIZADO INTANGIBLE

6.7.1. Movimientos de los ejercicios 2023 y 2022:

Los movimientos habidos durante los ejercicios 2023 y 2022 en las diferentes cuentas del inmovilizado material ha sido el siguiente:

Ejercicio 2023:

CUENTA	SALDO INICIAL 31/12/2022	ENTRADAS	AUMENTOS POR TRASPASOS	SALIDAS	DISMINUC. POR TRASPASOS	VALOR A 31/12/2023
203 - PROPIEDAD INDUSTRIAL E INTELECTUAL	3.044,16	4.954,56				7.998,72
PROPIEDAD INDUSTRIAL E INTELECTUAL	3.044,16	4.954,56	0,00	0,00	0,00	7.998,72
206 - APLICACIONES INFORMÁTICAS	259.535,65	516.475,90				776.011,55
APLICACIONES INFORMÁTICAS	259.535,65	516.475,90	0,00	0,00	0,00	776.011,55
207 - INVERS. SOBRE ACTIVOS UTILIZADOS EN RÉG. DE ARRENDAMIENTO O CEDIDOS	1.211.418,45	0,00	0,00	0,00	0,00	1.211.418,45
INV. SB ACTIVOS EN RÉG. DE ARR. O CEDIDOS	1.211.418,45	0,00	0,00	0,00	0,00	1.211.418,45
209 - OTRO INMOVILIZADO INTANGIBLE	3.176.968,09					3.176.968,09
OTRO INMOVILIZADO INTANGIBLE	3.176.968,09	0,00	0,00	0,00	0,00	3.176.968,09
TOTAL	4.647.922,19	516.475,90	0,00	0,00	0,00	5.164.398,09
TOTAL INMOVILIZADO INTANGIBLE	4.647.922,19	516.475,90	0,00	0,00	0,00	5.164.398,09

A partir del cuadro anterior, si consideramos amortizaciones y deterioros obtenemos el desglose siguiente:

CUENTA	VALOR A 31/12/2023	DOTACIÓN AMORT. DEL EJERCICIO	AMORT. ACU MUL. A 31/12/2022	SALIDAS	VARIAC. NETA DEL DET. DEL EJERCICIO	DET. DEL EJERC. 31/12/2022	VALOR NETO CONTABLE A 31/12/2023
203 - PROPIEDAD INDUSTRIAL E INTELECTUAL	7.998,72	0,00					7.998,72
PROPIEDAD INDUSTRIAL E INTELECTUAL	7.998,72	0,00	0,00	0,00	0,00		7.998,72
206 - APLICACIONES INFORMÁTICAS	776.011,55	-9.640,23	-266.030,68				509.980,87
APLICACIONES INFORMÁTICAS	776.011,55	-9.640,23	-266.030,68	0,00	0,00		509.980,87
207 - INVERS. SOBRE ACTIVOS UTILIZADOS EN RÉG. DE ARRENDAMIENTO O CEDIDOS	1.211.418,45	-40.974,51	-327.052,04				884.366,41
INV. SB ACTIVOS EN RÉG. DE ARR. O CEDIDOS	1.211.418,45	-40.974,51	-327.052,04	0,00	0,00		884.366,41
209 - OTRO INMOVILIZADO INTANGIBLE	3.176.968,09	-101.192,68	-927.756,73				2.249.211,36
OTRO INMOVILIZADO INTANGIBLE	3.176.968,09	-101.192,68	-927.756,73	0,00	0,00		2.249.211,36
TOTAL	5.164.398,09	-151.807,42	-1.520.839,45	0,00	0,00		3.651.557,36
TOTAL INMOVILIZADO INTANGIBLE	5.164.398,09	-151.807,42	-1.520.839,45	0,00	0,00	0,00	3.651.557,36



Ejercicio 2022:

CUENTA	SALDO INICIAL 31/12/2021	ENTRADAS	AUMENTOS POR TRASPASOS	SALIDAS	DISMINUC. POR TRASPASOS	VALOR A 31/12/2022
203 - PROPIEDAD INDUSTRIAL E INTELECTUAL	0,00	3.044,16				3.044,16
PROPIEDAD INDUSTRIAL E INTELECTUAL	0,00	3.044,16	0,00	0,00	0,00	3.044,16
206 - APLICACIONES INFORMÁTICAS	259.469,10	66,55				259.535,65
APLICACIONES INFORMÁTICAS	259.469,10	66,55	0,00	0,00	0,00	259.535,65
207 - INVERS. SOBRE ACTIVOS UTILIZADOS EN RÉG. DE ARRENDAMIENTO O CEDIDOS	1.211.418,45					1.211.418,45
INV. SB ACTIVOS EN RÉG. DE ARR. O CEDIDOS	1.211.418,45	0,00	0,00	0,00	0,00	1.211.418,45
209 - OTRO INMOVILIZADO INTANGIBLE	3.176.968,09					3.176.968,09
OTRO INMOVILIZADO INTANGIBLE	3.176.968,09	0,00	0,00	0,00	0,00	3.176.968,09
TOTAL	4.647.855,64	66,55	0,00	0,00	0,00	4.647.922,19
TOTAL INMOVILIZADO INTANGIBLE	4.647.855,64	66,55	0,00	0,00	0,00	4.647.922,19

A partir del cuadro anterior, si consideramos amortizaciones y deterioros obtenemos el desglose siguiente:

CUENTA	VALOR A 31/12/2022	DOTACIÓN AMORT. DEL EJERCICIO	AMORT.ACU MUL. A 31/12/2022	SALIDAS	VARIAC. NETA DEL DET. DEL EJERCICIO	DET. DEL EJERC. 31/12/2022	VALOR NETO CONTABLE A 31/12/2022
203 - PROPIEDAD INDUSTRIAL E INTELECTUAL	3.044,16	0,00					3.044,16
PROPIEDAD INDUSTRIAL E INTELECTUAL	3.044,16	0,00	0,00	0,00	0,00		3.044,16
206 - APLICACIONES INFORMÁTICAS	259.535,65	-1.061,66	-256.390,45				3.145,20
APLICACIONES INFORMÁTICAS	259.535,65	-1.061,66	-256.390,45	0,00	0,00		3.145,20
207 - INVERS. SOBRE ACTIVOS UTILIZADOS EN RÉG. DE ARRENDAMIENTO O CEDIDOS	1.211.418,45	-40.974,51	-286.077,53				925.340,92
INV. SB ACTIVOS EN RÉG. DE ARR. O CEDIDOS	1.211.418,45	-40.974,51	-286.077,53	0,00	0,00		925.340,92
209 - OTRO INMOVILIZADO INTANGIBLE	3.176.968,09	-101.192,67	-817.810,02				2.359.158,07
OTRO INMOVILIZADO INTANGIBLE	3.176.968,09	-101.192,67	-817.810,02	0,00	0,00		2.359.158,07
TOTAL	4.647.922,19	-143.228,84	-1.360.278,00	0,00	0,00		3.290.688,35
TOTAL INMOVILIZADO INTANGIBLE	4.647.922,19	-143.228,84	-1.360.278,00	0,00	0,00	0,00	3.290.688,35

6.7.2. Coeficientes de amortización del inmovilizado intangible:

	Años vida útil	Método de amortización
Propiedad industrial	12	Lineal
Aplicaciones informáticas	5	Lineal
Cesión gratuita	75-30	Lineal

6.7.3. Otra información:

No se han llevado a cabo:

- Costes de desmantelamiento y ni grandes reparaciones.
- Cambios de estimación.
- Capitalización de gastos financieros en el ejercicio.



- Correcciones valorativas por deterioro del ejercicio.
- Revalorizaciones durante el ejercicio.
- Bienes recibidos en adscripción.
- Bienes entregados en adscripción en el ejercicio.
- Bienes recibidos en cesión.
- Bienes entregados en cesión en el ejercicio.

No hay arrendamientos financieros y otras operaciones de naturaleza similar.

No hay bienes destinados al uso general.

6.7.4. Elementos de inmovilizado intangible en instalaciones alquiladas a terceros

Presentamos a continuación por naturaleza del activo, el detalle a 31 de diciembre de 2023 de elementos de inmovilizado en inmuebles alquilados:

Cuenta	Coste adquisición	Amortización acumulada	Valor neto contable
2090 Otro inmovilizado intangible	40.893,49	-11.764,58	29.128,91
Total	40.893,49	-11.764,58	29.128,91

6.8. ARRENDAMIENTOS FINANCIEROS Y OTRAS OPERACIONES DE NATURALEZA SIMILAR

No hay arrendamientos financieros.

6.9. ACTIVOS FINANCIEROS

6.9.1. Información relacionada con el balance.

- a) Clasificación de activos financieros del balance y las categorías que se establecen de los mismos en la norma de reconocimiento y valoración nº 8, "Activos Financieros":

CLASES CATEGORÍAS	ACTIVOS FINANCIEROS NO CORRIENTES						ACTIVOS FINANCIEROS CORRIENTES		TOTAL	
	INVERSIONES EN PATRIMONIO		CRÉDITOS Y VALORES REPRESENTATIVOS DE DEUDA		OTRAS INVERSIONES		CRÉDITOS Y VALORES REPRESENTATIVOS DE DEUDA			
	2023	2022	2023	2022	2023	2022	2023	2022	2023	2022
CRÉDITOS Y PARTIDAS A COBRAR			1.529.908,16	2.447.831,48	42.166.191,63	43.502.956,34	10.045.069,36	4.225.423,04	53.741.169,15	50.176.210,86
INVERSIONES MANTENIDAS HASTA EL VENCIMIENTO							0,00	0,00	0,00	0,00
INVERSIONES EN ENTIDADES DEL GRUPO, MULTIGRUPO Y ASOCIADAS	3.774.382,30	3.774.382,30							3.774.382,30	3.774.382,30
TOTAL	3.774.382,30	3.774.382,30	1.529.908,16	2.447.831,48	42.166.191,63	43.502.956,34	10.045.069,36	4.225.423,04	57.515.551,45	53.950.593,16

- b) Reclasificación.



No se han realizado reclasificaciones en el ejercicio 2023.

c) Activos financieros entregados en garantía.

No se ha activos financieros entregados en garantía.

d) Correcciones por deterioro del valor.

Ejercicio 2023:

	SALDO INICIAL	DISMINUCIONES DE VALOR POR DETERIORO CREDITICIO DEL EJERCICIO	REVERSIÓN DEL DETERIORO CREDITICIO EN EL EJERCICIO	SALDO FINAL
Activos financieros a Largo Plazo	-11.702.618,06	-5.896.587,07	421.208,47	-17.177.996,66
Inversiones en patrimonio	-420.708,47		420.708,47	0,00
Otras inversiones	-11.281.909,59	-5.896.587,07	500,00	-17.177.996,66
Activos financieros a Corto Plazo	-1.723.969,24	863.619,17	-398.296,90	-1.258.646,97
Otras inversiones	-1.723.969,24	863.619,17	-398.296,90	-1.258.646,97

- Activo financiero a largo plazo:**

La reversión del deterioro de inversiones en patrimonio corresponde a la baja del importe deteriorado en ejercicio anteriores por la participación en Bodegas y Viñedos del Jalón. La contrapartida ha sido dar de baja la inversión por el mismo importe. El resultado en el ejercicio ha sido de 1 euro, importe por el que se ha vendido la participación.

El importe dotado en el ejercicio en otras inversiones, corresponde al saldo con DGA por la parte no ejecutada en el ejercicio, ver nota 6.14.1.
- Activo financiero a corto plazo.**

El 23 de febrero de 2023, se escritura la novación del préstamo firmado con Bodegas y Viñedos del Jalón el 20 de abril de 2016 por un importe de 500.000 euros. Dicho préstamo fue deteriorado en ejercicios anteriores al producirse los impagos del mismo.

El plazo de devolución del crédito concedido se realizará entre los ejercicios 2026 y 2043, por lo que la reversión del deterioro en lugar de incrementar el resultado del ejercicio, ha incrementado el saldo de subvenciones de capital y se aplicará a resultados del ejercicio conforme se vaya cobrando, al igual que se hace con el resto de créditos concedidos.

El resto de movimiento, ver nota 6.9.4.



Ejercicio 2022:

	SALDO INICIAL	DISMINUCIONES DE VALOR POR DETERIORO CREDITICIO DEL EJERCICIO	REVERSIÓN DEL DETERIORO CREDITICIO EN EL EJERCICIO	SALDO FINAL
Activos financieros a Largo Plazo	-11.148.454,13	-3.770.934,87	3.216.770,94	-11.702.618,06
Inversiones en patrimonio	-420.708,47			-420.708,47
Otras inversiones	-10.727.745,66	-3.770.934,87	3.216.770,94	-11.281.909,59
Activos financieros a Corto Plazo	-2.073.896,41	-280.780,07	629.890,99	-1.724.785,49
Otras inversiones	-2.073.896,41	-280.780,07	629.890,99	-1.724.785,49

En acta de 21 de septiembre de 2022 la Directora Gerente informó de modificación presupuestaria, ampliando el crédito financiado con remanentes de tesorería con motivo de la incorporación del presupuesto no ejecutado del FITE 2019 por importe de 2.797.386,51 euros. A cierre del ejercicio se había ejecutado 2.495.410,39 euros, minorando por dicho importe el Instituto la provisión dotada en ejercicios anteriores. Dado que el remanente incorporado a presupuesto se aplicó a inmovilizado en curso, la contrapartida ha sido incrementar subvenciones de capital.

6.9.2. Información relacionada con la cuenta del resultado económico-patrimonial.

- a) Resultados del ejercicio netos procedentes de las distintas categorías de activos financieros:

Ejercicio 2023:

CATEGORÍAS	INGRESOS DE PARTICIPACIONES EN EL PATRIMONIO	INGRESOS DE VALORES REPRESENTATIVOS DE DEUDA	INGRESOS DE CRÉDITOS	DIFERENCIAS DE CAMBIO	DETERIORO DE VALOR Y REVERSIÓN	BENEFICIOS Y PÉRDIDAS	TOTAL
CRÉDITOS Y PARTIDAS A COBRAR			205.789,70		-5.930.764,80		-5.724.975,10

Ejercicio 2022:

CATEGORÍAS	INGRESOS DE PARTICIPACIONES EN EL PATRIMONIO	INGRESOS DE VALORES REPRESENTATIVOS DE DEUDA	INGRESOS DE CRÉDITOS	DIFERENCIAS DE CAMBIO	DETERIORO DE VALOR Y REVERSIÓN	BENEFICIOS Y PÉRDIDAS	TOTAL
CRÉDITOS Y PARTIDAS A COBRAR			98.354,01		-2.700.504,13		-2.602.150,12

- b) Los ingresos y gastos financieros calculados por aplicación del método del tipo de interés efectivo.

En el ejercicio 2023 ha ascendido a 1.366,76 euros, 5.637,61 euros en 2022.



c) Información sobre los riesgos de tipo de cambio y de tipo de interés.

- Riesgo de tipo de cambio:

El Instituto no dispone de inversiones financieras en moneda distinta del euro.

- Riesgo de tipo de interés.

El Instituto no dispone de activos financieros que se valoren al coste amortizado.

d) Otra información.

Nada que indicar.

6.9.3. Movimientos del inmovilizado financiero

Rúbrica	Saldo a 31DC2022	Adiciones	Retiros	Trasposos	Saldo a 31DC2023
Participaciones en empresas asociadas	4.195.090,77		-420.708,47		3.774.382,30
Provisión por depreciación de valores negociables a largo plazo de empresas asociadas	-420.708,47		420.708,47		0,00
Inversiones financieras en patrimonio de sociedades mercantiles empresas del grupo y asociadas	3.774.382,30	0,00	0,00	0,00	3.774.382,30
Parque Tecnológico del Motor	38.215,28			-38.215,28	0,00
Créditos a largo plazo a empresas del grupo	38.215,28	0,00	0,00	-38.215,28	0,00
IV. Inversiones financieras a largo plazo en entidades del grupo, multigrupo y asociadas	3.812.597,58	0,00	0,00	-38.215,28	3.774.382,30
Créditos a largo plazo	4.607.046,50		-118.436,74	-736.666,67	3.751.943,09
Activo por impuesto diferido	103.584,22		-25.104,63		78.479,59
Provisión para insolvencias de créditos a largo plazo	-2.301.014,52		500,00		-2.300.514,52
Créditos y valores representativos de deuda a largo plazo	2.409.616,20	0,00	-143.041,37	-736.666,67	1.529.908,16
Fianzas constituidas a largo plazo	5.969,31				5.969,31
Otras inversiones financieras	5.969,31	0,00	0,00	0,00	5.969,31
V. Inversiones financieras a largo plazo	2.415.585,51	0,00	-143.041,37	-736.666,67	1.535.877,47

El desglose de los créditos a largo plazo por entidad a 31 de diciembre de 2023 es:

Deudor	Coste	Provisión	Valor neto contable
Prames	171.428,57		171.428,57
Explotaciones Turísticas Candanchu	600.000,00		600.000,00
Estación Invernal Valle Astún	180.000,00		180.000,00
Bodegas y Viñedos del Jalón, S.L.	500.000,00		500.000,00
Quesos La Pardina	340.404,84	-340.404,84	0,00
Frigraus Ind. Carnica 2002	313.016,00	-313.016,00	0,00
Canteras Abanto	282.352,95	-282.352,95	0,00
Manufacturas del calzado Galde	135.359,96	-135.359,96	0,00
Visopet 2007	261.800,00	-261.800,00	0,00
Jotagás	282.352,95	-282.352,95	0,00
Corporación industrial Z-Mobile	298.350,00	-298.350,00	0,00
Transportes Hnos Alfonso	300.000,00	-300.000,00	0,00
Innovación y desarrollos aeronáuticos	86.877,82	-86.877,82	0,00
	3.751.943,09	-2.300.514,52	1.451.428,57



Rúbrica	Saldo a 31DC2022	Adiciones	Retiros	Trasposos	Saldo a 31DC2023
Parque Tecnológico del Motor	76.430,55		-76.430,55	38.215,28	38.215,28
Intereses Parque Tecnológico Walqa	7.817,25		-7.817,25		0,00
Crédito Bodegas del Jalón	516.496,58			-500.000,00	16.496,58
Deterioro Créditos Bodegas del Jalón	-516.496,58		500.000,00		-16.496,58
Créditos a corto plazo a empresas del grupo	84.247,80	0,00	415.752,20	-461.784,72	38.215,28
IV. Inversiones financieras a corto plazo en entidades del grupo, multigrupo y asociadas	84.247,80	0,00	415.752,20	-461.784,72	38.215,28
Otras inversiones financieras	169.390,59	117.514,46	-69.390,44	853.493,73	1.071.008,34
Créditos a corto plazo	887.492,93		-33.172,94	383.172,94	1.237.492,93
Provisión para insolvencias de créditos a largo plazo	-816,25				-816,25
Créditos y valores representativos de deuda a corto plazo	1.056.067,27	117.514,46	-102.563,38	1.236.666,67	2.307.685,02
V. Inversiones financieras a largo plazo	1.056.067,27	117.514,46	-102.563,38	1.236.666,67	2.307.685,02

Presentamos a continuación, el calendario de cobros por deudor y año de cobro:

	2024	2025	2026	2027	Resto	Total largo plazo
HOTEL ORDESA	304.400,25					
EXPLOTACIONES TÚRISTICAS CANDANCHÚ	607.486,83					
PRAMES	35.618,09					
PARQUE TECNOLOGICO DEL MOTOR	19.590,16					
ESTACIÓN INVERNAL VALLE ASTÚN	98.571,90					
BODEGAS Y VIÑEDOS DEL JALON	5.341,11					
Otras inversiones financieras	1.071.008,34					
GRANDES VINOS Y VIÑEDOS	0,00	0,00	27.500,00	27.500,00	445.000,00	500.000,00
PRAMES	66.666,67	66.666,67	66.666,66	38.095,23		171.428,56
EXPLOTACIONES TÚRISTICAS CANDANCHÚ	900.000,00	600.000,00	0,00	0,00		600.000,00
ESTACIÓN INVERNAL VALLE ASTÚN	270.000,00	180.000,00	0,00	0,00		180.000,00
ACTIVO POR IMPUESTO DIFERIDO		25.104,63	25.104,63	28.270,32		78.479,59
INTERESES A CORTO PLAZO	826,26					0,00
Créditos a terceros:	1.237.492,93	871.771,30	119.271,29	93.865,55	445.000,00	1.529.908,15
Fianzas	0,00	0,00	0,00	0,00	5.969,31	5.969,31
Total	2.308.501,27	871.771,30	119.271,29	93.865,55	450.969,31	1.535.877,46

En otras inversiones financieras se incluye las cuotas de créditos concedidos vencidos a 31 de diciembre de 2023. La situación a 30 de abril de 2024 es:

1. Hotel Ordesa: Solicitó una moratoria en 2022 y el Consejo de Dirección la concedió, pero no se firmó adenda al contrato por lo que se procederá a iniciar un expediente de revisión de oficio anulando la concesión de moratoria y su comunicación al tercero. Podrá solicitar si está interesado un aplazamiento.
2. Explotaciones Turísticas Candanchú: Pendiente de información para ver si procede un aplazamiento en el pago.
3. El resto está cobrado a 30 de abril de 2024



Los movimientos del ejercicio 2022 fueron:

Rúbrica	Saldo a 31DC2021	Adiciones	Retiros	Trasposos	Saldo a 31DC2022
Participaciones en empresas asociadas	4.195.090,77				4.195.090,77
Provisión por depreciación de valores negociables a largo plazo de empresas asociadas	-420.708,47				-420.708,47
Inversiones financieras en patrimonio de sociedades mercantiles empresas del grupo y asociadas	3.774.382,30	0,00	0,00	0,00	3.774.382,30
Parque Tecnológico del Motor	114.645,82			-76.430,55	38.215,27
Parque Tecnológico Walqa	720.719,82		-720.719,82		0,00
Deterioro créditos Parque Tecnológico Walqa	-720.719,82		720.719,82		0,00
Créditos a largo plazo a empresas del grupo	114.645,82	0,00	0,00	-76.430,55	38.215,27
IV. Inversiones financieras a largo plazo en entidades del grupo, multigrupo y asociadas	3.889.028,12	0,00	0,00	-76.430,55	3.812.597,57

Rúbrica	Saldo a 31DC2021	Adiciones	Retiros	Trasposos	Saldo a 31DC2022
Créditos a largo plazo	5.494.313,16		-600,00	-886.666,66	4.607.046,50
Activo por impuesto diferido	128.688,85		-25.104,63		103.584,22
Provisión para insolvencias de créditos a largo plazo	-2.301.655,25		640,73		-2.301.014,52
Créditos y valores representativos de deuda a largo plazo	3.321.346,76	0,00	-25.063,90	-886.666,66	2.409.616,20
Fianzas constituidas a largo plazo	5.969,31				5.969,31
Otras inversiones financieras	5.969,31	0,00	0,00	0,00	5.969,31
V. Inversiones financieras a largo plazo	3.327.316,07	0,00	-25.063,90	-886.666,66	2.415.585,51

Rúbrica	Saldo a 31DC2021	Adiciones	Retiros	Trasposos	Saldo a 31DC2022
Parque Tecnológico del Motor	76.430,55		-76.430,55	76.430,55	76.430,55
Intereses Parque Tecnológico Walqa	7.817,25		-7.817,25		0,00
Crédito Bodegas del Jalón	516.496,58				516.496,58
Deterioro Créditos Bodegas del Jalón	-516.496,58				-516.496,58
Créditos a corto plazo a empresas del grupo	84.247,80	0,00	-84.247,80	76.430,55	76.430,55
IV. Inversiones financieras a corto plazo en entidades del grupo, multigrupo y asociadas	84.247,80	0,00	-84.247,80	76.430,55	76.430,55
Otras inversiones financieras		76.700,77	-7.310,18	100.000,00	169.390,59
Créditos a corto plazo	197.492,94		-96.666,67	786.666,66	887.492,93
Provisión para insolvencias de créditos a largo plazo	-816,25				-816,25
Créditos y valores representativos de deuda a corto plazo	196.676,69	76.700,77	-103.976,85	886.666,66	1.056.067,27
V. Inversiones financieras a largo plazo	196.676,69	76.700,77	-103.976,85	886.666,66	1.056.067,27

El desglose de los créditos a largo plazo por entidad a 31 de diciembre de 2022 fue:

Deudor	Coste	Provisión	Valor neto contable
Hotel Ordesa	0,00		0,00
Castell Integre	117.936,74		117.936,74
Prames	238.095,24		238.095,24
Candanchú	1.500.000,00		1.500.000,00
Astún	450.000,00		450.000,00
Quesos La Pardina	340.404,84	-340.404,84	0,00
Frigraus Ind. Carnica 2002	313.016,00	-313.016,00	0,00
Canteras Abanto	282.352,95	-282.352,95	0,00
Manufacturas del calzado Galde	135.359,96	-135.359,96	0,00
Visopet 2007	261.800,00	-261.800,00	0,00
Jotagás	282.352,95	-282.352,95	0,00
Corporación industrial Z-Mobile	298.850,00	-298.809,27	40,73
Transportes Hnos Alfonso	300.000,00	-300.000,00	0,00
Innovación y desarrollos aeronáuticos	86.877,82	-86.918,55	-40,73
	4.607.046,50	-2.301.014,52	2.306.031,98



6.9.4. Deudores y otras cuentas a cobrar

Presentamos a continuación la composición por deudor de la rúbrica de deudores comerciales y otras cuentas a cobras (no corrientes y corrientes) a cierre del ejercicio:

Deudor	Saldo a 31 de diciembre de 2023					
	No corriente			Corriente		
	Coste	Deterioro	Total	Coste	Deterioro	Total
DIPUTACION GENERAL DE ARAGON	57.037.704,46	-14.877.482,14	42.160.222,32	6.612.451,51		6.612.451,51
CEEI ARAGON S.A.			0,00	900.000,00	-899.999,00	1,00
PARQUE TECNOLOGICO WALQA,SA			0,00	432.268,37	-342.151,39	90.116,98
SDA GESTORA DEL CONJUNTO PALEONTOLOGICO DE TERUEL			0,00	107.160,79		107.160,79
COOPER STANDARD AUTOMOTIVE ESPAÑA			0,00	49.898,34		49.898,34
ARAGONESA DE SERVICIOS TELEMÁTICOS			0,00			0,00
PARQUE TECNOLOGICO DEL MOTOR DE ARAGÓN			0,00	14.469,08		14.469,08
EURADA EURADA			0,00	3.687,50		3.687,50
IAF-CURSOS			0,00	750,00		750,00
MARIÑOSA GARRIDO JAVIER			0,00	29,04		29,04
BERGUA ARTERO			0,00	1.399,75		1.399,75
ASOC EMPRESARIOS MANCOMUNIDAD FINANCIERA MADERERA S.A.			0,00	20,00		20,00
BROTO PUEYO ANTONIO			0,00	30,00		30,00
COMFORT HOOF INTERNATIONAL, SL			0,00	30,00		30,00
TORO GIPS			0,00	15.444,05		15.444,05
FSE DESAFIO			0,00	803.568,00		803.568,00
EXPLOTACIONES TÚRISTICAS CANDANCHÚ			0,00	83,02		83,02
Total Deudores por operaciones de gestión	57.037.704,46	-14.877.482,14	42.160.222,32	8.941.319,45	-1.242.150,39	7.699.169,06

Deudor	Saldo a 31 de diciembre de 2022					
	No corriente			Corriente		
	Coste	Deterioro	Total	Coste	Deterioro	Total
DIPUTACION GENERAL DE ARAGON	52.477.882,10	-8.980.895,07	43.496.987,03	2.816.922,04		2.816.922,04
CEEI ARAGON S.A.			0,00	1.063.619,17	-1.063.618,17	1,00
PARQUE TECNOLOGICO WALQA,SA			0,00	243.961,39	-143.854,49	100.106,90
SDA GESTORA DEL CONJUNTO PALEONTOLOGICO DE TERUEL			0,00	101.382,02		101.382,02
COOPER STANDARD AUTOMOTIVE ESPAÑA			0,00	47.658,40		47.658,40
ARAGONESA DE SERVICIOS TELEMÁTICOS			0,00	10.309,27		10.309,27
PARQUE TECNOLOGICO DEL MOTOR DE ARAGÓN			0,00	12.089,05		12.089,05
EURADA EURADA			0,00	3.687,50		3.687,50
IAF-CURSOS			0,00	630,00		630,00
MARIÑOSA GARRIDO JAVIER			0,00	29,04		29,04
ASOC EMPRESARIOS MANCOMUNIDAD FINANCIERA MADERERA S.A.			0,00	20,00		20,00
BROTO PUEYO ANTONIO			0,00	30,00		30,00
COMFORT HOOF INTERNATIONAL, SL			0,00	30,00		30,00
Total Deudores por operaciones de gestión	52.477.882,10	-8.980.895,07	43.496.987,03	4.300.397,88	-1.207.472,66	3.092.925,22

Se ha considerado como saldo corriente con DGA, el importe que a su vez va a ser exigible a IAF (pasivo corriente) minorado por el importe que puede hacer frente con su tesorería.

6.10. PASIVOS FINANCIEROS

6.10.1. Situación y movimientos de las deudas:

a) Deudas al coste amortizado:



Ejercicio 2023:

IDENTIFICACIÓN DEUDA	T.I.E.	DEUDA AL 1 ENERO 2023		CREACIONES		INTERESES DEVENGADOS		INTERESES CANCELADOS (7)	DIFERENCIAS DE CAMBIO		DISMINUCIONES		DEUDA AL 31 DICIEMBRE 2023	
		COSTE AMORTIZADO (1)	INTERESES EXPLÍCITOS (2)	EFFECTIVO (3)	GASTOS (4)	EXPLÍCITOS (5)	RESTO (6)		DEL COSTE AMORTIZADO	DE INTERESES EXPLÍCITOS	VALOR CONTABLE (10)	RESULTADO (11)	COSTE AMORTIZADO (12)=(1)+(3)-(4)+(6)+(8)-(10)	INTERESES EXPLÍCITOS (13)=(2)+(5)-(7)+(9)
Prestamos Ministerio de Ciencia y Tecnología	4%	42.047,39	0,00		1.256,76	0,00	1.256,76				42.047,39		0,00	
TOTAL		42.047,39	0,00	0,00	1.256,76	0,00	1.256,76	0,00	0,00	0,00	42.047,39	0,00	0,00	0,00

Ejercicio 2022:

IDENTIFICACIÓN DEUDA	T.I.E.	DEUDA AL 1 ENERO 2022		CREACIONES		INTERESES DEVENGADOS		INTERESES CANCELADOS (7)	DIFERENCIAS DE CAMBIO		DISMINUCIONES		DEUDA AL 31 DICIEMBRE 2022	
		COSTE AMORTIZADO (1)	INTERESES EXPLÍCITOS (2)	EFFECTIVO (3)	GASTOS (4)	EXPLÍCITOS (5)	RESTO (6)		DEL COSTE AMORTIZADO	DE INTERESES EXPLÍCITOS	VALOR CONTABLE (10)	RESULTADO (11)	COSTE AMORTIZADO (12)=(1)+(3)-(4)+(6)+(8)-(10)	INTERESES EXPLÍCITOS (13)=(2)+(5)-(7)+(9)
Prestamos Ministerio de Ciencia y Tecnología	4%	166.591,21	0,00		5.637,61	0,00	5.637,61				124.543,82		42.047,39	
TOTAL		166.591,21	0,00	0,00	5.637,61	0,00	5.637,61	0,00	0,00	0,00	124.543,82	0,00	42.047,39	0,00

b) Deudas a valor razonable:

Ejercicio 2023:

IDENTIFICACIÓN DEUDA	DEUDA AL 1 ENERO 2023		CREACIONES		INTERESES DEVENGADOS (5)	INTERESES CANCELADOS (6)	VARIACIÓN VALOR RAZONABLE (7)	DIFERENCIAS DE CAMBIO		DISMINUCIONES (10)	DEUDA AL 31 DICIEMBRE 2023	
	VALOR EX-CUPÓN (1)	INTERESES EXPLÍCITOS (2)	EFFECTIVO (3)	GASTOS (4)				DEL VALOR EX-CUPÓN (8)	DE INTERESES EXPLÍCITOS (9)		VALOR EX-CUPÓN (11)=(1)+(3)+(7)+(8)-(10)	INTERESES EXPLÍCITOS (10)=(2)+(5)+(9)-(6)
Deuda FITE	405.952,60										405.952,60	0,00
Fianzas	115.598,03								1.850,00		113.748,03	0,00
Proveedores de inmovilizado	2.336.032,66			3.805.988,27						5.581.780,06	560.240,87	0,00
TOTAL	2.857.583,29	0,00	0,00	3.805.988,27	0,00	0,00	0,00	0,00	0,00	5.583.630,06	1.079.941,50	0,00

Ejercicio 2022:

IDENTIFICACIÓN DEUDA	DEUDA AL 1 ENERO 2022		CREACIONES		INTERESES DEVENGADOS (5)	INTERESES CANCELADOS (6)	VARIACIÓN VALOR RAZONABLE (7)	DIFERENCIAS DE CAMBIO		DISMINUCIONES (10)	DEUDA AL 31 DICIEMBRE 2022	
	VALOR EX-CUPÓN (1)	INTERESES EXPLÍCITOS (2)	EFFECTIVO (3)	GASTOS (4)				DEL VALOR EX-CUPÓN (8)	DE INTERESES EXPLÍCITOS (9)		VALOR EX-CUPÓN (11)=(1)+(3)+(7)+(8)-(10)	INTERESES EXPLÍCITOS (10)=(2)+(5)+(9)-(6)
Deuda FITE	405.952,60										405.952,60	0,00
Fianzas	159.562,45								43.964,42		115.598,03	0,00
Proveedores de inmovilizado	416.060,69			7.106.560,41					5.186.588,44		2.336.032,66	0,00
TOTAL	981.575,74	0,00	0,00	7.106.560,41	0,00	0,00	0,00	0,00	0,00	5.230.552,86	2.857.583,29	0,00

c) Resumen por categorías:

CATEGORÍAS CLASES	LARGO PLAZO		CORTO PLAZO		TOTAL	
	OTRAS DEUDAS		OTRAS DEUDAS			
	2023	2022	2023	2022	2023	2022
DEUDAS A COSTE AMORTIZADO	0,00	0,00	0,00	42.047,39	0,00	42.047,39
DEUDAS A VALOR RAZONABLE	519.700,63	521.550,63	560.240,87	2.336.032,66	1.079.941,50	2.857.583,29
TOTAL	519.700,63	521.550,63	560.240,87	2.378.080,05	1.079.941,50	2.899.630,68



6.10.2. Líneas de crédito:

El Instituto no dispone de líneas de crédito.

6.10.3. Información sobre los riesgos de tipo de cambio y de tipo de interés.

a) Riesgo del tipo de cambio:

El Instituto no dispone de deudas en moneda distinta del euro.

b) Riesgo de tipo de interés:

Ejercicio 2023:

CLASES PASIVOS FINANCIEROS TIPO INTERÉS	A TIPO INTERÉS FIJO	A TIPO INTERÉS VARIABLE	TOTAL
OTRAS DEUDAS	0,00	0,00	0,00
TOTAL IMPORTE	0,00	0,00	0,00
% DE PASIVOS FINANCIEROS A TIPO DE INTERÉS FIJO O VARIABLE SOBRE EL TOTAL			

Ejercicio 2022:

CLASES PASIVOS FINANCIEROS TIPO INTERÉS	A TIPO INTERÉS FIJO	A TIPO INTERÉS VARIABLE	TOTAL
OTRAS DEUDAS	42.047,39	0,00	42.047,39
TOTAL IMPORTE	42.047,39	0,00	42.047,39
% DE PASIVOS FINANCIEROS A TIPO DE INTERÉS FIJO O VARIABLE SOBRE EL TOTAL	100,00%	0,00%	100,00%

6.10.4. Avales y otras garantías concedidas.

El Instituto no ha concedido avales ni otras garantías.

6.10.5. Otra información:

a) El importe de las deudas con garantía real.

El Instituto no dispone de deudas con garantía real.

b) Deudas impagadas durante el ejercicio y situación del impago a la fecha de formulación:

No se han producido impagos por parte del Instituto.

c) Otras situaciones distintas del impago que hayan otorgado al prestamista el derecho a reclamar el pago anticipado.

No se han producido impagos por parte del Instituto.



- d) **Derivados financieros que al cierre del ejercicio sean pasivos a los que no se aplique la contabilidad de coberturas, indicando los motivos por los que se mantiene el instrumento derivado.**

El Instituto no dispone de derivados.

6.11. COBERTURAS CONTABLES

El Instituto no dispone de coberturas contables.

6.12. ACTIVOS CONSTRUIDOS O ADQUIRIDOS PARA OTRAS ENTIDADES Y OTRAS EXISTENCIAS

El Instituto no dispone de activos construidos o adquiridos para otras entidades.

6.13. MONEDA EXTRANJERA

El Instituto no dispone de activos ni de pasivos en moneda extranjera y no se han producido diferencias de cambio durante el ejercicio.

6.14. TRANSFERENCIAS, SUBVENCIONES Y OTROS INGRESOS Y GASTOS

6.14.1. Transferencias y subvenciones recibidas.

a) Transferencias:

Del ejercicio 2023:

Capítulo	Posición Presupuestaria	Deudor	Derechos Reconocidos Totales	Devoluciones de ingresos reconocidas en el ejercicio	Derechos Reconocidos Netos (DRN)
	4 450000/91003	DGA	10.154.637,14	28.694,98	10.125.942,16
	4 450000/32451	DGA	4.686.935,00		4.686.935,00
TOTAL TRANSFERENCIAS CORRIENTES			14.841.572,14	28.694,98	14.812.877,16
	7 750000/32220	DGA	1.250.000,00		1.250.000,00
	7 750000/32221	DGA	4.375.000,00	0,00	4.375.000,00
	7 750000/91003	DGA	3.498.137,39	0,00	3.498.137,39
	7 750000/91220	DGA	1.250.000,00	0,00	1.250.000,00
	7 750000/91221	DGA	4.375.000,00	0,00	4.375.000,00
	7 750000/32451	DGA	614.680,00		614.680,00
TOTAL TRANSFERENCIAS DE CAPITAL			15.362.817,39	0,00	15.362.817,39
TOTAL TRANSFERENCIAS			30.204.389,53	28.694,98	30.175.694,55

Se han ejecutado gastos corrientes por 9.978.992,99, gastos de capital por 8.955.195,34 euros y operaciones financieras por 43.304,15. El Instituto ha dotado la correspondiente provisión, minorando el saldo con DGA, ya que únicamente lo cobrará si dichos fondos son reasignados. El importe provisionado asciende a 5.896.587,07 euros.



Del ejercicio 2022:

Capítulo	Posición Presupuestaria	Deudor	Derechos Reconocidos Totales	Devoluciones de ingresos reconocidas en el ejercicio	Derechos Reconocidos Netos (DRN)
4	450000/91003	DGA	9.899.545,84	0,00	9.899.545,84
TOTAL TRANSFERENCIAS CORRIENTES			9.899.545,84	0,00	9.899.545,84
7	750000/32219	DGA	900.000,00	0,00	900.000,00
	750000/32220	DGA	5.000.000,00	1.665.719,64	3.334.280,36
	750000/32221	DGA	2.550.000,00	291.223,85	2.258.776,15
	750000/91003	DGA	775.681,45	0,00	775.681,45
	750000/91219	DGA	900.000,00	0,00	900.000,00
	750000/91220	DGA	5.000.000,00	1.665.719,64	3.334.280,36
	750000/91221	DGA	2.550.000,00	291.223,85	2.258.776,15
TOTAL TRANSFERENCIAS DE CAPITAL			17.675.681,45	3.913.886,98	13.761.794,47
TOTAL TRANSFERENCIAS			27.575.227,29	3.913.886,98	23.661.340,31

Se ejecutaron gastos corrientes por 9.197.929,01 y gastos de capital por 10.687.356,86 euros. El Instituto dotó la correspondiente provisión, minorando el saldo con DGA, ya que únicamente lo cobrará si dichos fondos son reasignados. El importe provisionado ascendió a 3.776.054,44 euros.

b) Subvenciones:

Del ejercicio 2023:

Capítulo	Posición Presupuestaria	Deudor	Derechos Reconocidos Totales	Devoluciones de ingresos reconocidas en el ejercicio	Derechos Reconocidos Netos (DRN)
4	493201/11202	FSE Proyecto Desafío	803.568,00		803.568,00
4	409007/39403	INAEM	128.435,52	64.217,76	64.217,76
4	422000/91003	FUNDAE	5.305,60		5.305,60
4	499099/14104	SMART HY AWARE	14.450,00		14.450,00
4	499099/19012	ITA	67.732,00		67.732,00
4	499099/19090	COPHA	178,13		178,13
7	780009/91003	FUNDAE	19.453,56		19.453,56
7	799000/19012	ITA	5.000,00		5.000,00
Subvenciones recibidas para financiar gasto del ejercicio:			1.044.122,81	64.217,76	979.905,05

Del ejercicio 2022:

Capítulo	Posición Presupuestaria	Deudor	Derechos Reconocidos Totales	Devoluciones de ingresos reconocidas en el ejercicio	Derechos Reconocidos Netos (DRN)
4	409007/39405	FUNDAE	198.653,04		198.653,04
4	422000/91003	FUNDAE	1.172,50		1.172,50
4	499099/14104	FUNDAE	154.916,68		154.916,68
4	499099/19090	FUNDAE	1.009,38		1.009,38
Subvenciones recibidas para financiar gasto del ejercicio:			355.751,60	0,00	355.751,60



6.14.2. Transferencias y subvenciones concedidas.

6.14.2.1. Ejercicio 2023:

a) Con presupuesto de 2023:

Capítulo	Normativa	Posición Presupuestaria	Destinatario	Crédito Inicial	Modificaciones de Crédito	Crédito Definitivo	Autorizado	Finalidad	Comprometido	Obligado	Pagado	
4	Ley 8/2022, presupuesto CAA	G612644006091002	FUNDACION CONJUNTO PALEONTOLOGICO	180.000,00	0,00	180.000,00	180.000,00	Fundación Conjunto Paleontológico de Tünel	180.000,00	180.000,00	180.000,00	
4	Ley 8/2022, presupuesto CAA	G612644011291002	PARQUE TECNOLÓGICO WALGA S.A	846.000,00	0,00	846.000,00	846.000,00	Transferencia al Parque Tecnológico Walga	846.000,00	846.000,00	846.000,00	
4	Ley 8/2022, presupuesto CAA	G612644024491002	FUNDACION SANTA MARIA DE ALBARRACIN	48.400,00	0,00	48.400,00	48.400,00	Subvención Fundación Santa María Albarracín	48.400,00	48.400,00	48.400,00	
4	Ley 8/2022, presupuesto CAA	G612644024791002	CIUDAD DEL MOTOR DE ARAGON S.A	2.500.000,00	0,00	2.500.000,00	2.500.000,00	Ciudad del Motor de Aragón	2.500.000,00	2.500.000,00	2.500.000,00	
4	Ley 8/2022, presupuesto CAA	G612644024891002	FUNDACION DESARROLLO COMARCA	66.600,00	0,00	66.600,00	66.600,00	Fundación Comarca Campo Daroca	66.600,00	66.600,00	66.600,00	
4	Ley 8/2022, presupuesto CAA	G612644025091002	FUNDACION ARAGON EMPRENDE	330.000,00	0,00	330.000,00	330.000,00	Fundación Emprender en Aragón	330.000,00	330.000,00	330.000,00	
4	Ley 8/2022, presupuesto CAA	G612644025191002	FUNDACION MOTO ENGINEERING	80.000,00	0,00	80.000,00	80.000,00	Fundación Moto Engineering	80.000,00	80.000,00	80.000,00	
4	Ley 8/2022, presupuesto CAA	G612644025291002	PARQUE TECNOLÓGICO DEL MOTOR DE	330.000,00	0,00	330.000,00	330.000,00	Parque Tecnológico del Motor de Aragón	330.000,00	330.000,00	330.000,00	
4	Ley 8/2022, presupuesto CAA	G612644025391002	UNIVERSIDAD DE ZARAGOZA	15.000,00	0,00	15.000,00	15.012,22	Universa - Becarios	15.012,22	1.510,22	1.510,22	
4	Ley 8/2022, presupuesto CAA	G612644025791002	FUNDACION CENTRO ASTRONÓMICO	85.000,00	0,00	85.000,00	85.000,00	Transf Fundación Centro Astronómico Aragónés	85.000,00	85.000,00	85.000,00	
4	Ley 8/2022, presupuesto CAA	G612644030491002	UNIVERSIDAD DE ZARAGOZA	15.000,00	0,00	15.000,00	15.000,00	Universidad Zaragoza Master Organization Industria	15.000,00	15.000,00	15.000,00	
4	Ley 8/2022, presupuesto CAA	G612646017491002	SOFEJEA S.A.	20.000,00	0,00	20.000,00	20.000,00	SOFEJEA	20.000,00	20.000,00	20.000,00	
4	Ley 8/2022, presupuesto CAA	G612647013191002	ver nota 1	440.000,00	0,00	440.000,00	376.377,32	Apoyo I+D+I Agrup. Empresas anales Innovadoras	376.377,32	347.254,06	347.254,06	
4	Ley 8/2022, presupuesto CAA	G612647013491002	ver nota 2	323.500,00	0,00	323.500,00	56.422,28	Apoyo instalación en Viveros Empresas y P. Tec. a Empresas privadas	56.422,28	71.884,72	71.884,72	
4	Ley 8/2022, presupuesto CAA	G612647017891002	EDICIONES DE LA REVISTA DE ECONOMIA	15.000,00	0,00	15.000,00	15.000,00	Ediciones de la Revista de Economía Aplicada SL	15.000,00	15.000,00	15.000,00	
4	Ley 8/2022, presupuesto CAA	G612648068691002	ASOC DE DIRECTIVOS Y EJECUTIVOS DE	20.000,00	0,00	20.000,00	20.000,00	Asociación de Directivos y Ejecutivos de Aragón	20.000,00	20.000,00	20.000,00	
4	Ley 8/2022, presupuesto CAA	G612648069591002	AJE ZARAGOZA Y ASOCIACION JOVENES	20.000,00	0,00	20.000,00	20.000,00	Asociación de Jóvenes Empresarios	20.000,00	20.000,00	0,00	
4	Ley 8/2022, presupuesto CAA	G612648069691002	CONFEDERACION EMPRESARIAL DE LA	35.000,00	0,00	35.000,00	35.000,00	CEOE HUESCA	35.000,00	34.197,60	34.197,60	
4	Ley 8/2022, presupuesto CAA	G612648069791002	CONFEDERACION EMPRESARIAL TURIDENSE	35.000,00	0,00	35.000,00	35.000,00	CEOE TERUEL	35.000,00	34.445,00	34.445,00	
4	Ley 8/2022, presupuesto CAA	G612648069891002	FUNDACION DESARROLLO COMUNIDAD DE	25.000,00	0,00	25.000,00	25.000,00	Fundación Desarrollo Comunidad de Albarracín	25.000,00	25.000,00	25.000,00	
4	Ley 8/2022, presupuesto CAA	G612648071091002	ASOC DESARROLLO ESTRATEGICO ZARAGOZ	50.000,00	0,00	50.000,00	50.000,00	Elbrópolis	50.000,00	50.000,00	50.000,00	
4	Ley 8/2022, presupuesto CAA	G612648076991002	FEDERACION DE POLIGONOS EMPRESARIAL	20.000,00	0,00	20.000,00	20.000,00	CF Federación Polígonos Empresariales (FEPEA)	20.000,00	18.653,20	18.653,20	
4	Ley 8/2022, presupuesto CAA	G612648080091002	UNION GENERAL DE TRABAJADORES DE	7.018,00	0,00	7.018,00	7.018,00	Plan RSA UGT ARAGON	7.018,00	7.018,00	7.018,00	
4	Ley 8/2022, presupuesto CAA	G612648080191002	COMISIONES OBRERAS DE ARAGON	7.018,00	0,00	7.018,00	7.018,00	Plan RSA Comisiones Obreras Aragón	7.018,00	6.867,47	6.867,47	
4	Ley 8/2022, presupuesto CAA	G612648080291002	CONFEDERACION PEQUEÑA Y MEDIANA	7.018,00	0,00	7.018,00	7.018,00	Plan RSA CEPYME ARAGON	7.018,00	7.018,00	7.018,00	
4	Ley 8/2022, presupuesto CAA	G612648080391002	CONFEDERACION DE EMPRESARIOS DE	7.018,00	0,00	7.018,00	7.018,00	Plan RSA CEDE ARAGON	7.018,00	7.018,00	7.018,00	
Resultado capítulo 4				6.627.972,00	0,00	6.627.972,00	6.162.291,82		6.162.292,23	6.116.916,21	6.046.116,21	
7	Ley 8/2022, presupuesto CAA	G612674009991002	FUNDACION CENTRO ASTRONÓMICO	25.000,00	400.000,00	425.000,00	425.000,00	Fundación Centro Astronómico Aragónés	425.000,00	425.000,00	425.000,00	
7	Comisión FITE	G612674010432221	CIUDAD DEL MOTOR DE ARAGON S.A	0,00	250.000,00	250.000,00	250.000,00	Ciudad del Motor de Aragón, S.A	250.000,00	250.000,00	250.000,00	
7	Ley 8/2022, presupuesto CAA	G612674010491221	CIUDAD DEL MOTOR DE ARAGON S.A	0,00	250.000,00	250.000,00	250.000,00	Ciudad del Motor de Aragón, S.A	250.000,00	250.000,00	250.000,00	
7	Comisión FITE	G612674010532221	PARQUE TECNOLÓGICO DEL MOTOR DE	0,00	125.000,00	125.000,00	125.000,00	FITE - PARQUE TECNOLÓGICO DEL MOTOR	125.000,00	125.000,00	125.000,00	
7	Comisión FITE	G612676011932221	PARQUE TECNOLÓGICO DEL MOTOR DE	0,00	650.000,00	650.000,00	650.000,00	FITE - PARQUE TECNOLÓGICO DEL MOTOR	125.000,00	125.000,00	125.000,00	
7	Ley 8/2022, presupuesto CAA	G612676017191221	Ver nota 3	0,00	650.000,00	650.000,00	650.000,00	Infraestructuras Eléctricas y Hidráulicas en la provincia de Tünel - FITE	424.776,92	415.622,69	415.622,69	
7	Ley 8/2022, presupuesto CAA	G612676017232221	Ver nota 4	0,00	650.000,00	650.000,00	650.000,00	Infraestructuras Eléctricas y Hidráulicas en la provincia de Tünel - FITE	424.776,92	415.622,69	415.622,69	
7	Ley 8/2022, presupuesto CAA	G612676017291221	Ver nota 5	0,00	500.000,00	500.000,00	500.000,00	FITE - PLAN MINER	442.230,27	442.230,29	442.230,29	
7	Ley 8/2022, presupuesto CAA	G6126760173191221	Ver nota 6	0,00	500.000,00	500.000,00	500.000,00	FITE - PLAN MINER	442.230,27	442.230,29	442.230,29	
7	Ley 8/2022, presupuesto CAA	G612677016191002	Ver nota 7	350.000,00	0,00	350.000,00	131.363,56	Apoyo instalación en viveros empresas y P. Tec.	131.363,56	103.729,11	103.729,11	
7	Comisión FITE	G612677016232221	Ver nota 8	0,00	100.000,00	100.000,00	100.000,00	Infraestructuras Eléctricas Gasísticas e Hidráulicas en la provincia de Tünel - FITE	100.000,00	42.186,45	31.600,00	
7	Ley 8/2022, presupuesto CAA	G612677016291221	Ver nota 9	0,00	100.000,00	100.000,00	100.000,00	Infraestructuras Eléctricas Gasísticas e Hidráulicas en la provincia de Tünel - FITE	100.000,00	42.186,45	31.600,00	
7	Comisión FITE	G612677016332221	Ver nota 10	0,00	1.000.000,00	1.000.000,00	1.000.000,00	Ayudas Proyectos Industriales HDH - FITE	307.354,92	307.354,92	294.688,33	
7	Ley 8/2022, presupuesto CAA	G612677016391221	Ver nota 11	0,00	1.000.000,00	1.000.000,00	1.000.000,00	Ayudas Proyectos Industriales HDH - FITE	307.354,92	307.354,92	294.688,34	
7	Ley 8/2022, presupuesto CAA	G612677019191002	Ver nota 12	200.000,00	0,00	200.000,00	50.986,27	Apoyos ayudas proyectos FITE	50.986,26	50.986,26	50.986,26	
7	Comisión FITE	G612677021932221	Ver nota 13	0,00	1.500.000,00	1.500.000,00	1.500.000,00	Transformación del modelo económico de la provincia Tünel - FITE 21	886.070,80	886.070,80	886.070,80	
7	Ley 8/2022, presupuesto CAA	G612677021991221	Ver nota 14	0,00	1.500.000,00	1.500.000,00	1.500.000,00	Transformación del modelo económico de la provincia Tünel - FITE 21	886.070,80	886.070,80	886.070,80	
Resultado capítulo 7				676.000,00	6.650.000,00	9.225.000,00	8.857.348,83		8.678.215,66	8.516.645,67	8.470.139,60	
Total cesiones y transferencias:										10.965.518,23	10.965.518,23	312.916,29

FIRMADO ELECTRÓNICAMENTE por Daniel Rey Saura, Director/a Gerente, INSTITUTO ARAGONES DE FOMENTO el 17/05/2024. Documento verificado en el momento de la firma y verificable a través de la dirección <http://www.aragon.es/verificadoc> con CSV CSV6.0134U5G41801 PFI.



Nota 1		
Partida presupuestaria	Destinatario	Impote obligado
G/6126/470131/91002	FUNDACION DESARROLLO DE NUEVAS	10.012,50
G/6126/470131/91002	ASOC ESPAÑOLA FABRICANTES EXPORT	22.000,00
G/6126/470131/91002	ASOC AERONAUTICA ARAGONESA AERA	19.379,28
G/6126/470131/91002	ASOC CLUSTER DE AUTOMOCION DE	37.000,00
G/6126/470131/91002	ASOC CLUSTER URBANO PARA EL USO	29.685,08
G/6126/470131/91002	ASOC LOGISTICA INNOVADORA DE ARAGON	37.000,00
G/6126/470131/91002	ASOC ARAGON INNOVALIMEN	31.571,51
G/6126/470131/91002	CLUSTER TIET DE ARAGON	19.221,40
G/6126/470131/91002	ASOC CLUSTER SALUD DE ARAGON	22.000,00
G/6126/470131/91002	ASOC CLUSTER DE LA ENERGIA DE ARAGO	36.762,01
G/6126/470131/91002	CLUSTER ESPAÑOL DE PRODUCTORES DE	24.150,00
G/6126/470131/91002	ASOC CLUSTER DE LA MAQUINARIA AGRIC	36.272,28
G/6126/470131/91002	CLUSTER AUDIOVISUAL DE ARAGON	22.000,00
		347.054,06

Nota 2		
Partida presupuestaria	Destinatario	Impote obligado
G/6126/470134/91002	LASAOSA PRODUCTOS QUIMICOS S.L.	506,36
G/6126/470134/91002	INGENIERIA DE OBRAS ZARAGOZA S.L.	3.904,55
G/6126/470134/91002	MOVICODERS, S.L.	325,90
G/6126/470134/91002	ALAZETS ARQ SERVICIOS PROFESIONALES	514,35
G/6126/470134/91002	FELTWOOD ECOMATERIALES S.L.	333,95
G/6126/470134/91002	INTERGIA ENERGIA SOSTENIBLE S.L.	474,67
G/6126/470134/91002	SIGNOS NEW TECHNOLOGIES S.L.	1.229,90
G/6126/470134/91002	ITZDATA S.L.	986,90
G/6126/470134/91002	IG4 ANDALUCIA S.L.	1.128,43
G/6126/470134/91002	SERVICIOS PROFESIONALES VITALES, S.	911,92
G/6126/470134/91002	SMART MOSS EUROPE S.L.	864,04
G/6126/470134/91002	R3DIMENSION 3D PRINTERS S.L.	2.788,72
G/6126/470134/91002	COMUNICACIONES INTEGRALES	169,11
G/6126/470134/91002	CAPHUNTERS, SL	1.754,87
G/6126/470134/91002	CONTI POS, SL	280,68
G/6126/470134/91002	LASER LINE SCANNING, SL	3.892,75
G/6126/470134/91002	TELLO ROQUER JOAQUIN	959,79
G/6126/470134/91002	SANZ MIGUEL, PABLO	867,83
		21.894,72

Nota 3		
Partida presupuestaria	Destinatario	Impote obligado
G/6126/760171/32221	AYUNTAMIENTO DE LA CUBA	73.466,18
G/6126/760171/32221	AYUNTAMIENTO DE MARTIN DEL RIO	168.425,81
G/6126/760171/32221	AYUNTAMIENTO DE TRONCHON	75.946,17
G/6126/760171/32221	AYUNTAMIENTO DE UTRILLAS	97.784,53
		415.622,69

Nota 4		
Partida presupuestaria	Destinatario	Impote obligado
G/6126/760171/91221	AYUNTAMIENTO DE LA CUBA	73.466,19
G/6126/760171/91221	AYUNTAMIENTO DE MARTIN DEL RIO	168.425,81
G/6126/760171/91221	AYUNTAMIENTO DE TRONCHON	75.946,18
G/6126/760171/91221	AYUNTAMIENTO DE UTRILLAS	97.784,53
G/6126/760171/91221	BIOSELVAL GESTION MEDIOAMBIENTAL SL	0,01
		415.622,72

Nota 5		
Partida presupuestaria	Destinatario	Impote obligado
G/6126/760172/32221	AYUNTAMIENTO DE ANDORRA	42.164,33
G/6126/760172/32221	AYUNTAMIENTO DE ARIÑO ANDORRA	44.954,12
G/6126/760172/32221	AYUNTAMIENTO DE CALANDA	45.000,00
G/6126/760172/32221	AYUNTAMIENTO DE ESCUCHA	45.000,00
G/6126/760172/32221	AYUNTAMIENTO DE ESTERCUEL CUENCAS M	44.996,98
G/6126/760172/32221	AYUNTAMIENTO DE FUENTES CALIENTES	31.825,16
G/6126/760172/32221	AYUNTAMIENTO DE GALVE TERUEL	45.000,00
G/6126/760172/32221	AYUNTAMIENTO DE MONTALBAN	33.308,67
G/6126/760172/32221	AYUNTAMIENTO DE PERALES DEL	44.969,65
G/6126/760172/32221	AYUNTAMIENTO DE TORREVELILLA	20.011,41
G/6126/760172/32221	AYUNTAMIENTO DE URREA DE GAEN	44.999,97
		442.230,29

Nota 6		
Partida presupuestaria	Destinatario	Impote obligado
G/6126/760172/91221	AYUNTAMIENTO DE ANDORRA	42.164,33
G/6126/760172/91221	AYUNTAMIENTO DE ARIÑO ANDORRA	44.954,12
G/6126/760172/91221	AYUNTAMIENTO DE CALANDA	45.000,00
G/6126/760172/91221	AYUNTAMIENTO DE ESCUCHA	45.000,00
G/6126/760172/91221	AYUNTAMIENTO DE ESTERCUEL CUENCAS M	44.996,98
G/6126/760172/91221	AYUNTAMIENTO DE FUENTES CALIENTES	31.825,16
G/6126/760172/91221	AYUNTAMIENTO DE GALVE TERUEL	45.000,00
G/6126/760172/91221	AYUNTAMIENTO DE MONTALBAN	33.308,66
G/6126/760172/91221	AYUNTAMIENTO DE PERALES DEL	44.969,65
G/6126/760172/91221	AYUNTAMIENTO DE TORREVELILLA	20.011,41
G/6126/760172/91221	AYUNTAMIENTO DE URREA DE GAEN	44.999,96
		442.230,27

Nota 7		
Partida presupuestaria	Destinatario	Impote obligado
G/6126/770161/91002	LASAOSA PRODUCTOS QUIMICOS S.L.	1.429,09
G/6126/770161/91002	ECOMPUTER S.L.	19.574,21
G/6126/770161/91002	PODO ACTIVA S.L.	13.093,50
G/6126/770161/91002	IRIUSRISK S.L.	13.380,81
G/6126/770161/91002	WORLD DIAGNOSTIC SYSTEM S.L.U.	13.861,41
G/6126/770161/91002	INTERGIA ENERGIA SOSTENIBLE S.L.	502,82
G/6126/770161/91002	ITZDATA S.L.	20.865,36
G/6126/770161/91002	IG4 ANDALUCIA S.L.	707,69
G/6126/770161/91002	A&C ENERGYRURAL WORLD S.L.	1.606,83
G/6126/770161/91002	SMART MOSS EUROPE S.L.	1.330,88
G/6126/770161/91002	R3DIMENSION 3D PRINTERS S.L.	6.536,42
G/6126/770161/91002	ALCANALYTICS S.L.U	1.260,01
G/6126/770161/91002	AME STROL SL	6.723,40
G/6126/770161/91002	LASER LINE SCANNING, SL	2.315,71
G/6126/770161/91002	TELLO ROQUER JOAQUIN	540,97
		103.729,11



Nota 8		
Partida presupuestaria	Destinatario	Impote obligado
G/6126/770162/32221	LOVIPOR 2015, S.L.	31.600,00
G/6126/770162/32221	BIOSELVAL GESTION MEDIOAMBIENTAL SL	10.586,45
		42.186,45

Nota 9		
Partida presupuestaria	Destinatario	Impote obligado
G/6126/770162/91221	LOVIPOR 2015, S.L.	31.600,00
G/6126/770162/91221	BIOSELVAL GESTION MEDIOAMBIENTAL SL	10.586,45
		42.186,45

Nota 10		
Partida presupuestaria	Destinatario	Impote obligado
G/6126/770163/32221	IND CARNICAS JAMONES LOS TRES REYES	25.949,50
G/6126/770163/32221	PIEZAS Y RODAJES S.A.	30.420,08
G/6126/770163/32221	FERTINAGRO BIOTECH S.L.	250.985,34
		307.354,92

Nota 11		
Partida presupuestaria	Destinatario	Impote obligado
G/6126/770163/91221	IND CARNICAS JAMONES LOS TRES REYES	25.949,50
G/6126/770163/91221	PIEZAS Y RODAJES S.A.	30.420,09
G/6126/770163/91221	FERTINAGRO BIOTECH S.L.	250.985,34
		307.354,93

Nota 12		
Partida presupuestaria	Destinatario	Impote obligado
G/6126/770191/91002	FERTINAGRO BIOTECH S.L.	44.422,39
G/6126/770191/91002	FERTINAGRO NUTRIGENIA S.L.	6.563,87
		50.986,26

Nota 14		
Partida presupuestaria	Destinatario	obligado
G/6126/770219/91221	RONAL IBERICA S.A.U.	569.126,58
G/6126/770219/91221	FERTINAGRO NUTRIGENIA S.L.	316.944,22
		886.070,80

b) Con presupuesto de ejercicios anteriores:

Este ejercicio el Instituto no ha ejecutado presupuestos de ejercicios anteriores



6.14.2..2. Ejercicio 2022:

a) Con presupuesto de 2022:



Capítulo	Normativa	Ítem Presupuest	Destinatario	Crédito Inicial	Modificaciónes de Crédito	Crédito Definitivo	Autorizado	Finalidad	Comprometido	Obligado	Pagado
	IAF	G/6126/440005	Aragón Exterior S.A.	6.000,00	-6.000,00	0,00	0,00	Transferencia funcionamiento Aragón Exterior S.A.	0,00	0,00	0,00
4	Ley Pptos 9/2021 Gob. Arag.	G/6126/440005	Aragón Exterior S.A.	4.000,00	-4.000,00	0,00	0,00	Transferencia funcionamiento Aragón Exterior S.A.	0,00	0,00	0,00
4	Ley Pptos 9/2021 Gob. Arag.	G/6126/440060	FUNDACION CONJUNTO PALEONTOLOGICO	175.000,00	0,00	175.000,00	175.000,00	Fundación Conjunto Paleontológico de Teruel	175.000,00	175.000,00	175.000,00
4	Ley Pptos 9/2021 Gob. Arag.	G/6126/440112	PARQUE TECNOLOGICO WALQA S.A.	816.000,00	0,00	816.000,00	816.000,00	Transferencia al Parque Tecnológico Walqa	816.000,00	816.000,00	816.000,00
4	Ley Pptos 9/2021 Gob. Arag.	G/6126/440244	FUNDACION SANTA MARIA DE ALBARRACIN	48.400,00	0,00	48.400,00	48.400,00	Subvención Fundación Santa María Albarracín	48.400,00	48.400,00	48.400,00
4	Ley Pptos 9/2021 Gob. Arag.	G/6126/440247	CIUDAD DEL MOTOR DE ARAGON S.A.	2.500.000,00	0,00	2.500.000,00	2.500.000,00	Ciudad del Motor de Aragón	2.500.000,00	2.500.000,00	2.500.000,00
4	Ley Pptos 9/2021 Gob. Arag.	G/6126/440248	FUNDACION DESARROLLO COMARCA	61.600,00	0,00	61.600,00	61.600,00	Fundación Comarca Campo Daroca	61.600,00	61.600,00	61.600,00
4	Ley Pptos 9/2021 Gob. Arag.	G/6126/440250	FUNDACION ARAGON EMPRENDE	330.000,00	0,00	330.000,00	330.000,00	Fundación Emprender en Aragón	330.000,00	330.000,00	330.000,00
4	Ley Pptos 9/2021 Gob. Arag.	G/6126/440251	FUNDACION MOTO ENGINEERING	75.000,00	0,00	75.000,00	75.000,00	Fundación Moto Engineering	75.000,00	75.000,00	75.000,00
4	Ley Pptos 9/2021 Gob. Arag.	G/6126/440252	PARQUE TECNOLOGICO DEL MOTOR DE	325.000,00	0,00	325.000,00	325.000,00	Parque Tecnológico del Motor de Aragón	325.000,00	325.000,00	325.000,00
4	Ley Pptos 9/2021 Gob. Arag.	G/6126/440253	PARQUE TECNOLOGICO DEL MOTOR DE	15.000,00	0,00	15.000,00	0,00	Universa - Becarios	15.000,00	0,00	0,00
4	Ley Pptos 9/2021 Gob. Arag.	G/6126/440254	Universa - Becarios	39.500,00	0,00	39.500,00	39.500,00	Apoyo instalación en viveros empresas y P. Tec.	39.500,00	0,00	0,00
4	Ley Pptos 9/2021 Gob. Arag.	G/6126/440257	FUNDACION CENTRO ASTRONOMIC	80.000,00	0,00	80.000,00	80.000,00	Transf.Fundación Centro Astronómico Aragones	80.000,00	80.000,00	80.000,00
4	Ley Pptos 9/2021 Gob. Arag.	G/6126/460174	SOFE,EA S.A.	20.000,00	0,00	20.000,00	20.000,00	SOFE,EA	20.000,00	20.000,00	20.000,00
4	Ley Pptos 9/2021 Gob. Arag.	G/6126/470131	Nota 1	440.000,00	0,00	440.000,00	440.000,00	Apoyo I+D+i Agrup. Empresariales Innovadoras	440.000,00	303.726,39	303.726,39
4	Ley Pptos 9/2021 Gob. Arag.	G/6126/470134	Nota 2	350.000,00	0,00	350.000,00	323.500,00	Apoyo instalación en viveros empresas y P. Tec.	350.000,00	24.899,05	13.807,90
4	Ley Pptos 9/2021 Gob. Arag.	G/6126/470178	EDICIONES DE LA REVISTA DE ECONOMIA	15.000,00	0,00	15.000,00	15.000,00	Ediciones de la Revista de Economía Aplicada SL	15.000,00	14.168,00	14.168,00
4	Ley Pptos 9/2021 Gob. Arag.	G/6126/480658	ASOC DE DIRECTIVOS Y EJECUTIVOS DE	20.000,00	0,00	20.000,00	20.000,00	Asociación de Directivos y Ejecutivos de Aragón	20.000,00	20.000,00	20.000,00
4	Ley Pptos 9/2021 Gob. Arag.	G/6126/480660	CONFEDERACION EMPRESARIAL DE LA	35.000,00	0,00	35.000,00	35.000,00	CEOE HUESCA	35.000,00	34.942,51	34.942,51
4	Ley Pptos 9/2021 Gob. Arag.	G/6126/480661	CONFEDERACION EMPRESARIAL TUROLENSE	35.000,00	0,00	35.000,00	35.000,00	CEOE TERUEL	35.000,00	35.000,00	35.000,00
4	Ley Pptos 9/2021 Gob. Arag.	G/6126/480663	FUNDACION DESARROLLO COMUNIDAD DE	25.000,00	0,00	25.000,00	25.000,00	Fundación Desarrollo Comunidad de Albarracín	25.000,00	15.679,26	15.679,26
4	Ley Pptos 9/2021 Gob. Arag.	G/6126/480664/91002		15.000,00	0,00	15.000,00	15.000,00	Apoyo instalación en viveros empresas y P. Tec.	15.000,00	0,00	0,00
4	Ley Pptos 9/2021 Gob. Arag.	G/6126/480710	ASOC DESARROLLO ESTRATEGICO ZARAGO.	50.000,00	0,00	50.000,00	50.000,00	Ebrópolis	50.000,00	50.000,00	50.000,00
Resultado				5.480.500,00	-10.000,00	5.470.500,00	5.429.000,00		5.470.500,00	4.929.415,21	4.918.324,06

FIRMADO ELECTRÓNICAMENTE por Daniel Rey Saura, Director/a Gerente, INSTITUTO ARAGONES DE FOMENTO el 17/05/2024. Documento verificado en el momento de la firma y verificable a través de la dirección <http://www.aragon.es/verificadoc> con CSV CSV6J0I34U5G41801 PFI.



Capítulo	Normativa	ción Presupuest	Destinatario	Crédito Inicial	Modificación es de Crédito	édito Definitiv	Autorizado	Finalidad	Comprometido	Obligado	Pagado
7	Comisión FITE	G/6126/740058	CIUDAD DEL MOTOR DE ARAGON S.A.	0,00	500.000,00	500.000,00	500.000,00	Ciudad del Motor de Aragón - Inversiones	500.000,00	500.000,00	500.000,00
7	Ley Pptos 9/2021 Gob. Arag.	G/6126/740058	CIUDAD DEL MOTOR DE ARAGON S.A.	0,00	500.000,00	500.000,00	500.000,00	Ciudad del Motor de Aragón - Inversiones	500.000,00	500.000,00	500.000,00
7	Ley Pptos 9/2021 Gob. Arag.	G/6126/740090	FUNDACION CENTRO ASTRONOMIC	25.000,00	0,00	25.000,00	25.000,00	Fundación Centro Astronómico Aragón	25.000,00	25.000,00	25.000,00
7	Comisión FITE	G/6126/740105	PARQUE TECNOLOGICO DEL MOTOR DE	0,00	150.000,00	150.000,00	150.000,00	FITE. PARQUE TECNOLÓGICO DEL MOTOR	150.000,00	150.000,00	150.000,00
7	Ley Pptos 9/2021 Gob. Arag.	G/6126/740105	PARQUE TECNOLOGICO DEL MOTOR DE	0,00	150.000,00	150.000,00	150.000,00	FITE. PARQUE TECNOLÓGICO DEL MOTOR	150.000,00	150.000,00	150.000,00
7	Comisión FITE	G/6126/760171	Ver nota 3	0,00	650.000,00	650.000,00	674.720,13	FITE. Convocat. Gasísticos, Eléctricos e Hidráulic	650.000,00	240.536,42	240.536,42
7	Ley Pptos 9/2021 Gob. Arag.	G/6126/760171	Ver nota 4	0,00	650.000,00	650.000,00	674.720,13	FITE. Convocat. Gasísticos, Eléctricos e Hidráulic	650.000,00	240.536,41	240.536,41
7	Comisión FITE	G/6126/760172	Ver nota 5	0,00	882.843,59	882.843,59	882.843,59	FITE. Plan MINER	882.843,59	804.997,94	804.997,94
7	Ley Pptos 9/2021 Gob. Arag.	G/6126/760172	Ver nota 6	0,00	882.843,59	882.843,59	882.843,59	FITE. Plan MINER	882.843,59	804.997,90	804.997,90
7	Ley Pptos 9/2021 Gob. Arag.	G/6126/770161	Ver nota 7	250.000,00	0,00	250.000,00	248.500,00	Apoyo instalación en viveros empresas y P. Tec.	250.000,00	46.834,34	36.936,82
7	Comisión FITE	G/6126/770162	Ver nota 8	0,00	100.000,00	100.000,00	75.279,87	FITE. Convocat Gasísticos, Eléctricos e Hidráulic	100.000,00	56.433,82	7.723,40
7	Ley Pptos 9/2021 Gob. Arag.	G/6126/770162	Ver nota 9	0,00	100.000,00	100.000,00	75.279,87	FITE. Convocat Gasísticos, Eléctricos e Hidráulic	100.000,00	56.433,83	7.723,40
7	Comisión FITE	G/6126/770163	Ver nota 10	0,00	292.389,66	292.389,66	292.389,66	FITE. Proyectos Industriales I+D+I. T	292.389,66	219.701,93	0,00
7	Ley Pptos 9/2021 Gob. Arag.	G/6126/770163	Ver nota 11	0,00	292.389,66	292.389,66	292.389,66	FITE. Proyectos Industriales I+D+I. T	292.389,66	219.701,88	0,00
7	Comisión FITE	G/6126/770184	Ver nota 12	0,00	409.047,11	409.047,11	409.047,11	FITE. Inver. Empresarial Municipios muy Mineros	409.047,11	319.170,23	319.170,23
7	Ley Pptos 9/2021 Gob. Arag.	G/6126/770184	Ver nota 13	0,00	409.047,11	409.047,11	409.047,11	FITE. Inver. Empresarial Municipios muy Mineros	409.047,11	319.170,24	319.170,24
7	Comisión FITE	G/6126/770191/32221		200.000,00	0,00	200.000,00		Recursos ayudas proyectos FITE	200.000,00	0,00	0,00
7	Comisión FITE	G/6126/770192	Ver nota 14	0,00	858.776,15	858.776,15	858.776,15	FITE Inversiones empresariales provincia de Teruel	858.776,15	655.645,21	605.715,09
7	Ley Pptos 9/2021 Gob. Arag.	G/6126/770192	Ver nota 15	0,00	858.776,15	858.776,15	858.776,15	FITE Inversiones empresariales provincia de Teruel	858.776,15	655.645,21	605.715,09
7	Comisión FITE	G/6126/780223	UNIVERSIDAD DE ZARAGOZA	0,00	150.000,00	150.000,00	150.000,00	FITE. LABORATORIO UNIZAR-MOTORLAND	150.000,00	150.000,00	150.000,00
7	Ley Pptos 9/2021 Gob. Arag.	G/6126/780223	UNIVERSIDAD DE ZARAGOZA	0,00	150.000,00	150.000,00	150.000,00	FITE. LABORATORIO UNIZAR-MOTORLAND	150.000,00	150.000,00	150.000,00
Resultado				475.000,00	7.986.113,02	8.461.113,02	8.259.613,00		8.461.113,02	6.264.805,36	5.618.222,94
Total transferencias y subvenciones concedidas				5.955.500,00	7.976.113,02	13.931.613,02	13.688.613,00	Ampliación cesiones	13.931.613,02	11.205.320,59	10.536.547,00

FIRMADO ELECTRÓNICAMENTE por Daniel Rey Saura, Director/a Gerente, INSTITUTO ARAGONES DE FOMENTO el 17/05/2024.
Documento verificado en el momento de la firma y verificable a través de la dirección <http://www.aragon.es/verificadoc> con CSV CSV6J0134U5G41801 PFI.



Nota 1:

Destinatario:	Importe obligado
FUNDACION DESARROLLO DE NUEVAS	10.012,50
ASOC ESPAÑOLA FABRICANTES EXPORT	22.000,00
ASOC AERONAUTICA ARAGONESA AERA	15.202,95
ASOC CLUSTER DE AUTOMOCION DE	33.369,00
ASOC CLUSTER URBANO PARA EL USO	21.712,02
ASOC LOGISTICA INNOVADORA DE ARAGON	22.000,00
ASOC ARAGON INNOVALIMEN	36.570,27
CLUSTER EMPRESAS DE TECNOLOGIAS	25.665,76
ASOC CLUSTER SALUD DE ARAGON	21.999,75
ASOC CLUSTER DE LA ENERGIA DE	36.219,14
CLUSTER ESPAÑOL DE PRODUCTORES DE	21.975,00
ASOCIACIÓN CLUSTER DE LA MAQUINARIA	37.000,00
	<u>303.726,39</u>

Nota 2:

Destinatario:	Importe obligado
LASAOSA PRODUCTOS QUIMICOS S.L.	1.279,94
INGENIERIA DE OBRAS ZARAGOZA S.L.	4.095,58
MOVICODERS, S.L.	823,76
ALAZETS ARQ SERVICIOS PROFESIONALES	1.104,08
FELTWOOD ECOMATERIALES S.L.	844,13
INTERGIA ENERGIA SOSTENIBLE S.L.	1.199,85
SIGNOS NEW TECHNOLOGIES S.L.	1.251,39
CYKLIC URBAN BIKES S.L.	981,90
HUB TECHNOLOGY GLOBAL S.L.	6.905,38
SERVICIOS PROFESIONALES VITALES, S.	1.203,90
COMUNICACIONES INTEGRALES	427,45
CAPHUNTERS, SL	1.790,10
CONTI POS, SL	709,46
GARGALLO CASTILLO CARLOS	404,34
SANZ MIGUEL, PABLO	1.877,79
	<u>24.899,05</u>

Nota 3:

Destinatario:	Importe obligado
AYUNTAMIENTO DE FUENTESPALDA	64.296,86
AYUNTAMIENTO DE MIRABEL	61.181,24
AYUNTAMIENTO DE SAN AGUSTIN	50.799,01
AYUNTAMIENTO DE TORREVELILLA	64.259,31
	<u>240.536,42</u>

Nota 4:

Destinatario:	Importe obligado
AYUNTAMIENTO DE FUENTESPALDA	64.296,86
AYUNTAMIENTO DE MIRABEL	61.181,23
AYUNTAMIENTO DE SAN AGUSTIN	50.799,02
AYUNTAMIENTO DE TORREVELILLA	64.259,30
	<u>240.536,41</u>

Nota 5:

Destinatario:	Importe obligado
COMARCA DE ANDORRA-SIERRA DE ARCOS	21.282,69
AYUNTAMIENTO DE ALBALATE DEL	33.383,14
AYUNTAMIENTO DE ALIAGA	45.000,00
AYUNTAMIENTO DE ANDORRA	27.696,37
AYUNTAMIENTO DE BELMONTE DE SAN JOS	10.828,74
AYUNTAMIENTO DE BERGE	44.978,30
AYUNTAMIENTO DE CAÑIZAR DEL OLIVAR	28.879,07
AYUNTAMIENTO DE CODOÑERA (LA)	38.515,25
AYUNTAMIENTO DE CUEVAS DE ALMUDEN	13.271,57
AYUNTAMIENTO DE EJULVE	32.815,66
AYUNTAMIENTO DE FORTANETE	45.000,00
AYUNTAMIENTO DE FUENTES CALIENTES	26.075,50
AYUNTAMIENTO DE JARQUE DE LA VAL	39.948,90
AYUNTAMIENTO DE MAS DE LAS MATAS	43.273,48
AYUNTAMIENTO DE MONTALBAN	45.000,00
AYUNTAMIENTO DE PANCRUDO	45.000,00
AYUNTAMIENTO DE LAS PARRAS DE CASTE	43.678,40
AYUNTAMIENTO DE PERALES DEL	45.000,00
AYUNTAMIENTO DE RAFALES MATARRAÑA	23.481,14
AYUNTAMIENTO DE RILLO	23.190,48
AYUNTAMIENTO DE SEGURA DE LOS BAÑOS	32.928,94
AYUNTAMIENTO DE TORRECILLA DEL	31.212,92
AYUNTAMIENTO DE TORREVELILLA	20.386,10
AYUNTAMIENTO DE UTRILLAS	44.171,29
	<u>804.997,94</u>

Nota 6:

Destinatario:	Importe obligado
COMARCA DE ANDORRA-SIERRA DE ARCOS	21.282,69
AYUNTAMIENTO DE ALBALATE DEL	33.383,14
AYUNTAMIENTO DE ALIAGA	45.000,00
AYUNTAMIENTO DE ANDORRA	27.696,37
AYUNTAMIENTO DE BELMONTE DE SAN JOS	10.828,75
AYUNTAMIENTO DE BERGE	44.978,29
AYUNTAMIENTO DE CAÑIZAR DEL OLIVAR	28.879,07
AYUNTAMIENTO DE CODOÑERA (LA)	38.515,24
AYUNTAMIENTO DE CUEVAS DE ALMUDEN	13.271,57
AYUNTAMIENTO DE EJULVE	32.815,65
AYUNTAMIENTO DE FORTANETE	45.000,00
AYUNTAMIENTO DE FUENTES CALIENTES	26.075,50
AYUNTAMIENTO DE JARQUE DE LA VAL	39.948,90
AYUNTAMIENTO DE MAS DE LAS MATAS	43.273,47
AYUNTAMIENTO DE MONTALBAN	45.000,00
AYUNTAMIENTO DE PANCRUDO	45.000,00
AYUNTAMIENTO DE LAS PARRAS DE CASTE	43.678,39
AYUNTAMIENTO DE PERALES DEL	45.000,00
AYUNTAMIENTO DE RAFALES MATARRAÑA	23.481,14
AYUNTAMIENTO DE RILLO	23.190,49
AYUNTAMIENTO DE SEGURA DE LOS BAÑOS	32.928,94
AYUNTAMIENTO DE TORRECILLA DEL	31.212,92
AYUNTAMIENTO DE TORREVELILLA	20.386,09
AYUNTAMIENTO DE UTRILLAS	44.171,29
	<u>804.997,90</u>

Nota 7:

Destinatario:	Importe obligado
ECCOMPUTER S.L.	1.160,00
PODO ACTIVA S.L.	11.640,60
IRIUSRISK S.L.	21.598,21
ALAZETS ARQ SERVICIOS PROFESIONALES	539,61
INTERGIA ENERGIA SOSTENIBLE S.L.	1.242,29
HUB TECHNOLOGY GLOBAL S.L.	5.099,34
SERVICIOS PROFESIONALES VITALES, S.	749,54
WORLD ACADEMY OF PODIATRIC SCIENCE	1.356,99
A&C ENERGYRURAL WORLD S.L.	1.181,02
ALCANALYTICS S.L.U	514,96
SANZ MIGUEL, PABLO	1.751,78
	<u>46.834,34</u>



Nota 8:

Destinatario:	Importe obligado
HACIENDA IBER S.L.	13.430,00
ODOWIFI S.L.	7.723,40
DIBLARU SLU	13.258,11
GIROSONA EXPLOTACIONES RAMADERES S	22.022,31
	<u>56.433,82</u>

Nota 9:

Destinatario:	Importe obligado
HACIENDA IBER S.L.	13.430,00
ODOWIFI S.L.	7.723,40
DIBLARU SLU	13.258,12
GIROSONA EXPLOTACIONES RAMADERES S	22.022,31
	<u>56.433,83</u>

Nota 10:

Destinatario:	Importe obligado
PIEZAS Y RODAJES S.A.	28.990,63
FERTINAGRO BIOTECH S.L.	70.825,32
GANADERIA UNIDA COMARCAL GUCO	26.234,75
FINANCIERA MADERERA SA	41.532,73
FERTINAGRO TECNOS MAXIMA S.L	23.377,45
FERTINAGRO NUTRIGENIA S.L.	28.741,05
	<u>219.701,93</u>

Nota 11:

Destinatario:	Importe obligado
PIEZAS Y RODAJES S.A.	28.990,62
FERTINAGRO BIOTECH S.L.	70.825,31
GANADERIA UNIDA COMARCAL GUCO	26.234,75
FINANCIERA MADERERA SA	41.532,72
FERTINAGRO TECNOS MAXIMA S.L	23.377,44
FERTINAGRO NUTRIGENIA S.L.	28.741,04
	<u>219.701,88</u>

Nota 12:

Destinatario:	Importe obligado
GILVA S.A.	36.312,30
CASTING ROS S.A.	24.338,85
VILLALLOZA S.L.	8.747,85
GRANJA OMEDAS PRADES S.C.	8.132,24
EUROARCE MINERIA S.A.	50.000,00
JFK TURKEY S.L.	9.406,44
ATRACCIONES AVENIDA S.L.	15.953,79
AGROALIMENTARIA ANDOVAL S.L.	12.696,84
FERTINAGRO ORGANIA S.L.U.	49.779,29
FERTINAGRO NUTRIGENIA S.L.	44.235,69
THERMOWASTE S.L.	35.451,97
GANADERIA PREPOLL SL	8.055,12
EUROARCE MATERIAS PRIMAS S.L.	16.059,86
	<u>319.170,23</u>

Nota 13:

Destinatario:	Importe obligado
GILVA S.A.	36.312,29
CASTING ROS S.A.	24.338,85
VILLALLOZA S.L.	8.747,85
GRANJA OMEDAS PRADES S.C.	8.132,24
EUROARCE MINERIA S.A.	50.000,00
JFK TURKEY S.L.	9.406,44
ATRACCIONES AVENIDA S.L.	15.953,79
AGROALIMENTARIA ANDOVAL S.L.	12.696,84
FERTINAGRO ORGANIA S.L.U.	49.779,29
FERTINAGRO NUTRIGENIA S.L.	44.235,70
THERMOWASTE S.L.	35.451,97
GANADERIA PREPOLL SL	8.055,12
EUROARCE MATERIAS PRIMAS S.L.	16.059,86
	<u>319.170,24</u>

Nota 14:

Destinatario:	Importe obligado
PORCINO TERUEL S.A.	10.000,00
PIEZAS Y RODAJES S.A.	24.709,02
ARCILLAS DE OLIETE SL	14.781,83
ROKELIN S.L.	19.930,12
JAMONES HERMANOS VIVAS S.L.	33.462,55
JAMONES BRONCHALES S.L.	15.567,51
CONDUCTORES REXON S.L.	10.228,71
PRETERSA PRENAVISA ESTRUCTURAS	43.704,22
GANADERIA UNIDA COMARCAL GUCO	42.618,62
MANJARES DE LA TIERRA S.L.	44.107,46
OLEO CALACEITE S.L.	50.000,00
DINOPORC S.L.	10.000,00
HNOS LOPEZ ROS SC	4.300,85
MAGMA COMPOSITES S.L.	46.592,41
GUIU LARA SL	42.374,15
LAS SUERTES PORCINO S C	10.000,00
VALDECARRETAS GANADERA S.C.	8.894,92
HERMANOS MELENDEZ COLLADOS S.C	10.000,00
NACHER Y LABAY SL	43.717,12
LA MARCEN S.C.	7.218,82
HERMANOS SANCHEZ ALCANE S C	10.000,00
RUBICOR SC	6.959,89
FERTINAGRO FERTESA, SLU	33.536,23
EL CIERZO ALIMENTARIA S.L.	24.271,49
HERNANDEZ JIMENEZ JUAN	10.000,00
FALGAS GIL JUAN JOSE	8.809,15
FALGAS GIL FRANCISCO JAVIER	5.843,63
PINARDEL ESTOPIÑAN RAQUEL	10.000,00
SANCHEZ LORENZO MIGUEL ANGEL	10.000,00
FOLCH NAGER PASCUAL	10.000,00
TAURINSKIENE, INGA	5.466,67
BLANCH GRANJA, Mario	8.549,85
MOLINA CAÑIZARES ALEJANDRO	10.000,00
LECHA BENEDICTO, MARIA TERESA	10.000,00
	<u>655.645,21</u>

Nota 15:

Destinatario:	Importe obligado
PORCINO TERUEL S.A.	10.000,00
PIEZAS Y RODAJES S.A.	24.709,01
ARCILLAS DE OLIETE SL	14.781,84
ROKELIN S.L.	19.930,12
JAMONES HERMANOS VIVAS S.L.	33.462,54
JAMONES BRONCHALES S.L.	15.567,51
CONDUCTORES REXON S.L.	10.228,71
PRETERSA PRENAVISA ESTRUCTURAS	43.704,23
GANADERIA UNIDA COMARCAL GUCO	42.618,63
MANJARES DE LA TIERRA S.L.	44.107,46
OLEO CALACEITE S.L.	50.000,00
DINOPORC S.L.	10.000,00
HNOS LOPEZ ROS SC	4.300,85
MAGMA COMPOSITES S.L.	46.592,41
GUIU LARA SL	42.374,15
LAS SUERTES PORCINO S C	10.000,00
VALDECARRETAS GANADERA S.C.	8.894,92
HERMANOS MELENDEZ COLLADOS S.C	10.000,00
NACHER Y LABAY SL	43.717,12
LA MARCEN S.C.	7.218,82
HERMANOS SANCHEZ ALCANE S C	10.000,00
RUBICOR SC	6.959,89
FERTINAGRO FERTESA, SLU	33.536,23
EL CIERZO ALIMENTARIA S.L.	24.271,48
HERNANDEZ JIMENEZ JUAN	10.000,00
FALGAS GIL JUAN JOSE	8.809,15
FALGAS GIL FRANCISCO JAVIER	5.843,63
PINARDEL ESTOPIÑAN RAQUEL	10.000,00
SANCHEZ LORENZO MIGUEL ANGEL	10.000,00
FOLCH NAGER PASCUAL	10.000,00
TAURINSKIENE, INGA	5.466,67
BLANCH GRANJA, Mario	8.549,84
MOLINA CAÑIZARES ALEJANDRO	10.000,00
LECHA BENEDICTO, MARIA TERESA	10.000,00
	<u>655.645,21</u>

b) Con presupuesto de ejercicios anteriores:

El Instituto no ejecutó presupuestos de ejercicios anteriores.



6.15. PROVISIONES Y CONTINGENCIAS

6.15.1. Provisiones

En las cuentas de provisiones se recoge:

- a) Provisión dotada en ejercicios anteriores por posible contingencia fiscal.
- b) Actuaciones aprobadas en ejercicios anteriores al 2020 (entrada en vigor del PGCSF): Tal y como se indica en la nota 4.8 de la memoria, recoge el importe de aquellas ayudas, subvenciones y convenios, concedidos por el Instituto a Empresas privadas o a otros Organismos (ayuntamientos, fundaciones, etc.) en ejercicios anteriores, cuya autorización del gasto (A) y disposición o compromiso del gasto (D) ya se había producido, pero todavía estaba pendiente el reconocimiento de la obligación (O).
- c) Periodificación de la paga extra de parte del personal cuyo devengo no coincide con el año natural sino de julio de un ejercicio a junio del siguiente.

Los movimientos del ejercicio son los siguientes:

Ejercicio 2023:

Cuentas financieras	DESCRIPCIÓN	Saldo a 31DC2022	AUMENTOS	DISMINUCIONES	Saldo a 31DC2023
1490000000	Provisión Contingencia fiscal	106.054,60			106.054,60
1490000000	Actuaciones aprobados ejercicios anteriores	24.926.817,15			24.926.817,15
	Provisiones a largo plazo	25.032.871,75	0,00	0,00	25.032.871,75
5880000000	Actuaciones aprobados ejercicios anteriores	6.487.970,82			6.487.970,82
5890000000	Periodificación paga extra	34.515,29	40.612,55	-34.515,29	40.612,55
	Provisiones a corto plazo	6.522.486,11	40.612,55	-34.515,29	6.528.583,37

No se han realizado actuaciones con presupuestos de ejercicios anteriores.

Ejercicio 2022:

Cuentas financieras	DESCRIPCIÓN	Saldo a 31DC2021	AUMENTOS	DISMINUCIONES	Saldo a 31DC2022
1490000000	Provisión Contingencia fiscal	106.054,60			106.054,60
1490000000	Actuaciones aprobados ejercicios anteriores	24.926.817,15			24.926.817,15
	Provisiones a largo plazo	25.032.871,75	0,00	0,00	25.032.871,75
5880000000	Actuaciones aprobados ejercicios anteriores	6.487.970,82			6.487.970,82
5890000000	Periodificación paga extra	33.954,43	34.515,39	-33.954,53	34.515,29
	Provisiones a corto plazo	6.521.925,25	34.515,39	-33.954,53	6.522.486,11

No se han realizado actuaciones con presupuestos de ejercicios anteriores.

Las actuaciones aprobadas de ejercicios anteriores se financian con el crédito aprobado por la Diputación General de Aragón en ejercicios anteriores y que forma parte de los saldos deudores por operaciones de gestión.



Además, el Instituto ha deteriorado los ejercicios 2023 y 2022, los créditos no cobrados con un vencimiento superior a seis meses, así como el importe aprobado por DGA que no ha sido ejecutado por el Instituto:

SOCIEDAD	Importe provisionado 2023	Importe provisionado 2022
CEEIARAGON S.A.	-163.619,17	136.925,58
PARQUE TECNOLOGICO WALQA,SA	198.296,90	-1.177.159,14
SDA GESTORA DEL CONJUNTO PALEONTOLOGICO DE TERUEL		-29.597,18
DGA (Parte de presupuesto no ejecutado 2023)	5.896.587,07	
DGA (Parte de presupuesto no ejecutado 2022)		3.767.632,78
DGA (Parte de presupuesto no ejecutado 2021)		3.302,09
	<u>5.931.264,80</u>	<u>2.701.104,13</u>

Pasivos contingentes.

El Instituto no estima que tenga pasivos contingentes.

6.15.2. Activos contingentes.

El Instituto no estima que tenga activos contingentes.

6.16. INFORMACIÓN SOBRE MEDIO AMBIENTE

Dada la actividad a la que se dedica el Instituto, se considera que no tiene responsabilidades, gastos, activos ni provisiones y contingencias de naturaleza medioambiental que pudieran ser significativos en relación con el patrimonio, la situación financiera y los resultados del mismo. Por este motivo no se incluyen desgloses específicos en los presentes estados contables anuales respecto a información de cuestiones ambientales.

6.17. ACTIVOS EN ESTADO DE VENTA

El Instituto no posee activos en esta situación.

6.18. PRESENTACIÓN POR ACTIVIDADES DE LA CUENTA DEL RESULTADO ECONÓMICO PATRIMONIAL

El Instituto no dispone de un desglose de la cuenta de resultado económico patrimonial por actividades.



6.19. OPERACIONES POR ADMINISTRACIÓN DE RECURSOS POR CUENTA DE OTROS ENTES PÚBLICOS O FONDOS EUROPEOS

6.19.1. Gestión de los recursos administrados.

Ejercicio 2023

CONCEPTO	DESCRIPCIÓN	DERECHOS PENDIENTES A 1 DE ENERO 2022	RECTIFICACIÓN SALDO INICIAL	DERECHOS RECONOCIDOS	DERECHOS CANCELADOS	RECAUDACIÓN NETA		DERECHOS PENDIENTES COBRO A 31 DICIEMBRE 2022
						RECAUDACIÓN BRUTA	DEVOLUCIÓN DE INGRESOS	
Smart Hy Aware	Soluciones inteligentes para la mejora de la concienciación del potencial del hidrógeno	0,00	0,00	72.250,00		72.250,00	0,00	0,00
DIH-UNIZAR	Implementación de un innovador sistema de mantenimiento predictivo en plantas de asfalto y hormigón			4.087,50				
Investigo Data Science	Laboratorio Aragonés de Innovación y Mejora en la Gestión en el ámbito de la Data science, en calidad de investigadora en la ocupación de Especialistas en organización y administración o Economistas o Sociólogos, historiadores, psicólogos y otros profesionales en ciencias sociales o Estadísticos, facilitando su inserción laboral y contribuyendo a incrementar la competitividad de la investigación y la innovación.	0,00		33.108,84		33.108,84		
Investigo Smart Hy Aware	Investigación e innovación para la simplificación de la gestión de los procedimientos adm. y la calidad del funcionamiento del IAF, en aras de una mayor eficiencia en la prestación de sus servicios en el ámbito de la Digitalización de servicios, en calidad de investigadora en la ocupación de Abogados o Profesionales del derecho no clasificados bajo otros epígrafes o Analistas de gestión y organización o Especialistas de la Administración Pública, facilitando su inserción laboral y contribuyendo a incrementar la competitividad de la investigación y la innovación.			33.108,84		33.108,84		
Total		0,00	0,00	142.555,18	0,00	138.467,68	0,00	0,00

Ejercicio 2022

CONCEPTO	DESCRIPCIÓN	DERECHOS PENDIENTES A 1 DE ENERO 2022	RECTIFICACIÓN SALDO INICIAL	DERECHOS RECONOCIDOS	RECAUDACIÓN NETA		DERECHOS PENDIENTES COBRO A 31 DICIEMBRE 2022
					RECAUDACIÓN BRUTA	DEVOLUCIÓN DE INGRESOS	
Smart Hy Aware	Soluciones inteligentes para la mejora de la concienciación del potencial del hidrógeno	0,00	0,00	154.916,68	154.916,68	0,00	0,00
Investigo Data Science	Proyecto de inteligencia competitiva en el ámbito de la Data science	0,00		66.217,68	66.217,68		
Investigo Smart Hy Aware	Proyecto Smart HY-Aware , promover la movilidad hidroeléctrica abordando las principales barreras tecnológicas, comerciales y en las infraestructuras relacionadas con el hidrogeno			66.218,68	66.218,68		
Investigo Health	Emprendimiento y Aceleración en Investigación y Tecnologías de la Salud "Health Tech Aragón	0,00	0,00	66.218,68	66.218,68	0,00	0,00
Total		0,00	0,00	353.571,72	353.571,72	0,00	0,00

6.19.2. Devoluciones de ingresos.

El Instituto ha tenido que devolver en el ejercicio 2023 411.646,98 euros correspondientes a las partidas presupuestarias I/3810100/32219 por 205.823,49 euros y I/380100/91219 por 205.82349 euros por FITE 2019.

El Instituto ha tenido que devolver en el ejercicio 2023 64.217,76 euros correspondientes a la partida presupuestarias I/409007/39403 por subvenciones recibidas del Programa Primera Experiencia del INAEM.

El Instituto tuvo que devolver en el ejercicio 2022 652.873,70 euros correspondientes a las partidas presupuestarias I/3810100/32218 por 326.436,7 y I/380100/91218 por 326.437,7 euros por FITE 2018.



6.19.3. Obligaciones derivadas de la gestión de los recursos administrados

Ejercicio 2023

DESCRIPCIÓN	PENDIENTE DE PAGO A 31 DE DICIEMBRE 2022	RECTIFICACIÓN SALDO INICIAL	RECAUDACIÓN LÍQUIDA	REINTEGROS	TOTAL A PAGAR	PAGOS REALIZADOS	PENDIENTE DE PAGO A 31 DE DICIEMBRE 2023
UNIVERSIDAD DE ZARAGOZA	0,00	0,00	4.087,50		4.087,50	4.087,50	0,00
ABERDEEN CITY COUNCIL	0,00	0,00	14.450,00		14.450,00	14.450,00	0,00
PANNON BUSINESS NETWORK NONPROFIT	0,00	0,00	14.450,00		14.450,00	14.450,00	0,00
REGIONE LAZIO	0,00	0,00	14.450,00		14.450,00	14.450,00	0,00
PROVINCIE ZUID-HOLLAND	0,00	0,00	14.450,00		14.450,00	14.450,00	0,00
MUNICIPALITY OF DELPHI	0,00	0,00	14.450,00		14.450,00	14.450,00	0,00
	0,00	0,00	76.337,50	0,00	76.337,50	76.337,50	0,00

Ejercicio 2022

DESCRIPCIÓN	PENDIENTE DE PAGO A 1 DE ENERO 2021	RECTIFICACIÓN SALDO INICIAL	RECAUDACIÓN LÍQUIDA	REINTEGROS	TOTAL A PAGAR	PAGOS REALIZADOS	PENDIENTE DE PAGO A 31 DE DICIEMBRE 2022
UNIVERSIDAD DE ZARAGOZA	0,00	0,00	23.162,50		23.162,50	23.162,50	0,00
ABERDEEN CITY COUNCIL	5.749,79		69.687,29		75.437,08	75.437,08	0,00
PANNON BUSINESS NETWORK NONPROFIT	11.779,47		42.017,53		53.797,00	53.797,00	0,00
REGIONE LAZIO	27.753,48	0,00	80.490,61		108.244,09	108.244,09	0,00
PROVINCIE ZUID-HOLLAND	42.428,94	0,00	129.153,81		171.582,75	171.582,75	0,00
MUNICIPALITY OF DELPHI	20.535,49	0,00	75.776,59		96.312,08	96.312,08	0,00
	108.247,17	0,00	420.288,33	0,00	528.535,50	528.535,50	0,00

6.19.4. Gestión de proyectos europeos:

PROYECTO	BENEFICIARIO	Total cobrado
SMART HY AWARE	ABERDEEN CITY COUNCIL	14.450,00
SMART HY AWARE	PANNON BUSINESS NETWORK NONPROFIT	14.450,00
SMART HY AWARE	REGIONE LAZIO	14.450,00
SMART HY AWARE	PROVINCIE ZUID-HOLLAND	14.450,00
SMART HY AWARE	MUNICIPALITY OF DELPHI	14.450,00
	Total SMARTH HY AWARE	72.250,00
Proyecto DIH - Unizar	UNIVERSIDAD DE ZARAGOZA	4.087,50
	Total DIH-UNIZAR	4.087,50
	TOTAL	76.337,50

6.19.5. Cuentas corrientes en efectivo

El Instituto no dispone de cuentas corrientes específicas.



6.20. OPERACIONES NO PRESUPUESTARIAS DE TESORERÍA.

6.20.1. Estado de deudores no presupuestarios.

Ejercicio 2023

CONCEPTO	DESCRIPCIÓN	SALDO A 1 ENERO 2023	MODIFICACION AL SALDO INICIAL	CARGOS REALIZADOS EN EL EJERCICIO	TOTAL DEUDORES	ABONOS REALIZADOS EN EL EJERCICIO	DEUDORES PENDIENTES COBRO A 31 DICIEMBRE 2023
4400000000	Deudores por IVA repercutido	0,00		1.702,81	1.702,81	1.702,81	0,00
4700000000	Hacienda Pública, deudor por IVA.	234.375,64		86.323,97	320.699,61	100.025,83	220.673,78
4709000000	Hacienda Pública, deudor por otros conceptos.	22.592,27		44.865,26	67.457,53	11.492,57	55.964,96
4720000000	Hacienda Pública IVA soportado	108.706,21		247.005,51	355.711,72	349.480,34	6.231,38
4723000000	Hacienda Pbca. IVA soportado. Inversión S. P. 21%	333.475,74		1.257.651,96	1.591.127,70	1.591.127,70	0,00
4724000000	Hacienda Pbca. IVA soportado Crit. Caja Diferido	17.027,87		24.853,85	41.881,72	41.881,72	0,00
4725000000	Hacienda Pbca. IVA soportado Crit. Caja Pagado	0,00		62.217,88	62.217,88	62.217,88	0,00
5429000000	Otros créditos a C/P	886.666,67		1.536.666,67	2.423.333,34	1.186.666,67	1.236.666,67
5570000000	Formalización	0,00		85.670,54	85.670,54	85.670,54	0,00
Total:		1.602.844,40	0,00	3.346.958,45	4.949.802,85	3.430.266,06	1.519.536,79

Ejercicio 2022

CONCEPTO	DESCRIPCIÓN	SALDO A 1 ENERO 2022	MODIFICACION AL SALDO INICIAL	CARGOS REALIZADOS EN EL EJERCICIO	TOTAL DEUDORES	ABONOS REALIZADOS EN EL EJERCICIO	DEUDORES PENDIENTES COBRO A 31 DICIEMBRE 2022
4400000000	Deudores por IVA repercutido	0,00		1.672,17	1.672,17	1.672,17	0,00
4700000000	Hacienda Pública, deudor por IVA.	0,00		234.375,64	234.375,64		234.375,64
4709000000	Hacienda Pública, deudor por otros conceptos.	10.722,67		16.817,07	27.539,74	4.947,47	22.592,27
4720000000	Hacienda Pública IVA soportado	23.604,75		423.992,40	447.597,15	338.890,94	108.706,21
4723000000	Hacienda Pbca. IVA soportado. Inversión S. P. 21%	61.624,22		1.163.278,33	1.224.902,55	891.426,81	333.475,74
4724000000	Hacienda Pbca. IVA soportado Crit. Caja Diferido	6.717,77		43.595,43	50.313,20	33.285,33	17.027,87
4725000000	Hacienda Pbca. IVA soportado Crit. Caja Pagado	0,00		33.285,33	33.285,33	33.285,33	0,00
5429000000	Otros créditos a C/P	196.666,68		886.666,66	1.083.333,34	196.666,67	886.666,67
5570000000	Formalización	0,00	16.817,07		16.817,07	16.817,07	0,00
Total:		299.336,09	16.817,07	2.803.683,03	3.119.836,19	1.516.991,79	1.602.844,40

6.20.2. Estado de acreedores no presupuestarios.

Ejercicio 2023

CONCEPTO	DESCRIPCIÓN	SALDO A 1 ENERO 2023	MODIFICACION AL SALDO INICIAL	ABONOS REALIZADOS EN EL EJERCICIO	TOTAL ACREEDORES	CARGOS REALIZADOS EN EL EJERCICIO	ACREEDORES PENDIENTES PAGO A 31 DICIEMBRE de 2023
1800000000	Fianzas recibidas a L/P	115.598,03		8.775,99	124.374,02	10.625,99	113.748,03
4100000000	Acreedores por IVA soportado	0,00		788,64	788,64	788,64	0,00
4197000000	Liquidacion Parcial IVA	0,00		2.846.297,28	2.846.297,28	2.846.297,28	0,00
4199999999	Acreedores no presupuestarios	20,00		1.639.015,89	1.639.035,89	1.429.995,41	209.040,48
4533000000	GESTORES EXTERNOS	0,00		76.337,50	76.337,50	76.337,50	0,00
4750100000	Hacienda Pública acreedora por IVA no Comunitario	0,00		1.760,18	1.760,18	1.760,18	0,00
4751000000	Hacienda Pública, acreedor por IRPF	132.569,03		499.866,46	632.435,49	632.435,49	0,00
4751300000	HP acred IRPF arrend			285,00		285,00	
4760000000	Seguridad social. Cuota trabajador	10.396,49		122.398,10	132.794,59	132.794,59	0,00
4760100000	Seguridad social. Cuota patronal	51.151,68		567.413,22	618.564,90	618.564,90	0,00
4770000000	Hacienda Pública IVA Repercutido	0,00		515.406,52	515.406,52	515.406,52	0,00
4770300000	Hacienda Pública IVA Repercutido inversión sujeto pasivo	333.475,74		1.003.593,68	1.337.069,42	1.337.069,42	0,00
5210000000	Deudas a corto plazo	42.047,39			42.047,39	42.047,39	0,00
Total:		685.258,36	0,00	7.281.938,46	7.966.911,82	7.644.408,31	322.788,51



Ejercicio 2022

CONCEPTO	DESCRIPCIÓN	SALDO A 1 ENERO 2022	MODIFICACION AL SALDO INICIAL	ABONOS REALIZADOS EN EL EJERCICIO	TOTAL ACREEDORES	CARGOS REALIZADOS EN EL EJERCICIO	ACREEDORES PENDIENTES PAGO A 31 DICIEMBRE de 2022
1800000000	Fianzas recibidas a L/P	159.562,45			159.562,45	43.964,42	115.598,03
4100000000	Acreedores por IVA soportado	0,00			0,00		0,00
4130000000	Acreedores por operaciones devengadas (NO ASOC)	0,00			0,00		0,00
4197000000	Liquidacion Parcial IVA	0,00			0,00		0,00
4199999999	Acreedores no presupuestarios	108.247,17		1.646.618,09	1.754.865,26	1.754.845,26	20,00
4533000000	GESTORES EXTERNOS			420.288,33	420.288,33	420.288,33	0,00
4750100000	Hacienda Pública acreedora por IVA no Comunitario	0,00			0,00		0,00
4751000000	Hacienda Pública, acreedor por IRPF	127.480,68		442.643,39	570.124,07	437.555,04	132.569,03
4760000000	Seguridad social. Cuota trabajador	8.975,94		105.499,83	114.475,77	104.079,28	10.396,49
4760100000	Seguridad social. Cuota patronal	42.023,27		515.181,33	557.204,60	506.052,92	51.151,68
4770000000	Hacienda Pública IVA Repercutido	0,00			0,00		0,00
4770300000	Hacienda Pública IVA Repercutido inversión sujeto pasivo	61.624,22		-6.300,22	55.324,00	-278.151,74	333.475,74
5210000000	Deudas C/P	124.653,84		41.937,37	166.591,21	124.543,82	42.047,39
		632.567,57	0,00	3.165.868,12	3.798.435,69	3.113.177,33	685.258,36

6.20.3. Estado de partidas pendientes de aplicación.

a) De los cobros pendientes de aplicación.

Del ejercicio 2023

CONCEPTO	DESCRIPCIÓN	SALDO A 1 ENERO 2023	MODIFICACION AL SALDO INICIAL	ABONOS REALIZADOS EN EL EJERCICIO	TOTAL ACREEDORES	CARGOS REALIZADOS EN EL EJERCICIO	ACREEDORES PENDIENTES PAGO A 31 DICIEMBRE 2023
5541400010	CPA IBERCAJA 870331586508	0,00		24.393.837,72	24.393.837,72	24.393.837,72	0,00
5541400020	CPA IBERCAJA 520300016014	0,00		225.608,08	225.608,08	225.608,08	0,00
5541400030	CPA IBERCAJA 540330017580	0,00		10.430,00	10.430,00	10.430,00	0,00
5590000000	Otras partidas pendientes de aplicación	0,00		11.604,41	11.604,41	11.604,41	0,00
5590200030	CTA INGRESOS PTES DE APLICAR FIANZAS INGRESADAS	8.775,99		8.775,99	17.551,98	17.551,98	0,00
5596300000	Ingresos Pendientes de Retrocesión. Ctas. Finales	112.084,40		175.465,34	287.549,74	287.575,53	-25,79
		120.860,39	0,00	24.825.721,54	24.946.581,93	24.946.607,72	-25,79

Del ejercicio 2022

CONCEPTO	DESCRIPCIÓN	SALDO A 1 ENERO 2022	MODIFICACION AL SALDO INICIAL	ABONOS REALIZADOS EN EL EJERCICIO	TOTAL ACREEDORES	CARGOS REALIZADOS EN EL EJERCICIO	ACREEDORES PENDIENTES PAGO A 31 DICIEMBRE 2022
5590000000	Otras partidas pendientes de aplicación	0,00		2.861,17	2.861,17	2.861,17	0,00
5590200030	CTA INGRESOS PTES DE APLICAR FIANZAS INGRESADAS	8.775,99			8.775,99		8.775,99
5596300000	Ingresos Pendientes de Retrocesión. Ctas. Finales	0,00		202.288,78	202.288,78	90.204,38	112.084,40
		8.775,99	0,00	205.149,95	213.925,94	93.065,55	120.860,39

b) De los pagos pendientes de aplicación.

El Instituto no dispone de pagos pendientes de aplicación en ambos ejercicios.



6.21. CONTRATACIÓN ADMINISTRATIVA. PROCEDIMIENTOS DE ADJUDICACIÓN

Ejercicio 2023

TIPO DE CONTRATO	PROCEDIMIENTO ABIERTO		PROCEDIMIENTO RESTRINGIDO		PROCEDIMIENTO NEGOCIADO		DIÁLOGO COMPETITIVO	ADJUDICACIÓN DIRECTA- NO Mayor.	TOTAL
	MULTIPLIC CRITERIO	UNICO CRITERIO	MULTIPLIC CRITERIO	ÚNICO CRITERIO	CON PUBLICIDAD	SIN PUBLICIDAD			
* DE OBRAS								517.953,65	517.953,65
* DE SUMINISTROS	82.267,90				21.048,69			69.223,09	172.539,68
* PATRIMONIALES									0,00
* DE SERVICIOS	2.667.844,23	1.320.263,04			207.165,58	43.560,00		349.101,79	4.587.934,64

Ejercicio 2022

TIPO DE CONTRATO	PROCEDIMIENTO ABIERTO		PROCEDIMIENTO RESTRINGIDO		PROCEDIMIENTO NEGOCIADO		DIÁLOGO COMPETITIVO	ADJUDICACIÓN DIRECTA- NO Mayor.	TOTAL
	MULTIPLIC CRITERIO	UNICO CRITERIO	MULTIPLIC CRITERIO	ÚNICO CRITERIO	CON PUBLICIDAD	SIN PUBLICIDAD			
* DE OBRAS		4.813.299,35						544.592,51	5.357.891,86
* DE SUMINISTROS					20.200,94	29.040,00		32.782,86	82.023,80
* PATRIMONIALES									0,00
* DE SERVICIOS		59.293,63			224.003,65			321.148,23	604.445,51

En los cuadros anteriores, no se recoge los gastos menores, que son aquellos gastos inferiores a 5.000 euros.

6.22. VALORES RECIBIDOS EN DEPÓSITO

Los únicos valores recibidos en depósito de los que dispone el Instituto son las fianzas recibidas, cuyo movimiento en los ejercicios 2023 y 2022 han sido:

Ejercicio 2023

CONCEPTO	Acreedor	DESCRIPCIÓN	VALORES PTES. DE DEVOLVER A 1 ENERO 2023	MODIFICACION AL SALDO	VALORES RECIB. DURANTE EL EJERCICIO	TOTAL VALORES RECIB. EN DEPÓSITO	VALORES RECIB. EN DEPÓSITO CANCELADOS	VALORES PTES. DEVOLVER A 31 DICIEMBRE 2023
Fianza recibida	ADIMARKET SIGLO XXI, SL	Alquiler	3.192,00			3.192,00		3.192,00
Fianza recibida	ARTEINALBA CONSTRUCTORA S.L.	Alquiler	216,36			216,36		216,36
Fianza recibida	BASTARRAS TELLA ANGELES	Alquiler	1.221,00			1.221,00		1.221,00
Fianza recibida	CARPINTERIA ALBARRACIN S.L.	Alquiler	216,36			216,36		216,36
Fianza recibida	CASTELL INTEGRE S.L.	Alquiler	4.446,00			4.446,00		4.446,00
Fianza recibida	CENTRO EUROPEO EMPRESAS E	Alquiler	37.051,45			37.051,45		37.051,45
Fianza recibida	COOPER STANDARD AUTOMOTIVE	Alquiler	37.000,00			37.000,00		37.000,00
Fianza recibida	GARCIA SIGLER JUAN JOSE	Alquiler	300,00			300,00	-300,00	0,00
Fianza recibida	GONZALVO BASTARRAS JOSE MARIA	Alquiler	468,60			468,60		468,60
Fianza recibida	LASAOSA PRODUCTOS QUIMICOS S.L.	Alquiler	1.504,00			1.504,00		1.504,00
Fianza recibida	MULTEMPRESA MANTINS SL	Alquiler	250,00			250,00		250,00
Fianza recibida	PARQUE TECNOLOGICO DEL MOTOR DE	Alquiler	2.221,47			2.221,47		2.221,47
Fianza recibida	PARQUE TECNOLOGICO WALQA S.A.	Alquiler	15.885,34			15.885,34		15.885,34
Fianza recibida	PASTAS ALMUD S.L.	Alquiler	1.050,64			1.050,64		1.050,64
Fianza recibida	SOLUCIONES AGRICOLAS CULTIVATE S.L.	Alquiler	300,00			300,00	-300,00	0,00
			105.323,22	0,00	0,00	105.323,22	-600,00	104.723,22
Fianza recibida	CERUINO ARQUITECTOS S.C.P.	Obra	3.900,00			3.900,00		3.900,00
			3.900,00	0,00	0,00	3.900,00	0,00	3.900,00
Fianza recibida	ÁREA PÚBLICO-LACASA ABOGADOS S.L.P.	Servicio	960,00			960,00		960,00
Fianza recibida	HERALDO DE ARAGON EDITORA SLU	Servicio	1.250,00			1.250,00	-1.250,00	0,00
Fianza recibida	IBERAUDIT AUDITORES ARAGON S.L.	Servicio	154,81			154,81		154,81
			2.364,81	0,00	0,00	2.364,81	-1.250,00	1.114,81
Fianza recibida	YUS BELENGUER S.L.	VENTA Parcela Sta Eulalia	4.010,00			4.010,00		4.010,00
			115.598,03	0,00	0,00	115.598,03	-1.850,00	113.748,03



Ejercicio 2022:

CONCEPTO	Acreedor	DESCRIPCIÓN	VALORES PTES. DE DEVOLVER A 1 ENERO 2022	MODIFICACION AL SALDO	VALORES RECIB. DURANTE EL EJERCICIO	TOTAL VALORES RECIB. EN DEPÓSITO	VALORES RECIB. EN DEPÓSITO CANCELADOS	VALORES PTES. DEVOLVER A 31 DICIEMBRE 2022
Fianza recibida	ADIMARKET SIGLO XXI, SL	Alquiler	3.192,00			3.192,00		3.192,00
Fianza recibida	ARTEINALBA CONSTRUCTORA S.L.	Alquiler	216,36			216,36		216,36
Fianza recibida	BASTARRAS TELLA ANGELES	Alquiler	1.221,00			1.221,00		1.221,00
Fianza recibida	CARPINTERIA ALBARRACIN S.L.	Alquiler	216,36			216,36		216,36
Fianza recibida	CASTELL INTEGRE S.L.	Alquiler	4.446,00			4.446,00		4.446,00
Fianza recibida	CENTRO EUROPEO EMPRESAS E	Alquiler	49.770,87			49.770,87	-12.719,42	37.051,45
Fianza recibida	COOPER STANDARD AUTOMOTIVE	Alquiler	37.000,00			37.000,00		37.000,00
Fianza recibida	GARCIA SIGLER JUAN JOSE	Alquiler	300,00			300,00		300,00
Fianza recibida	GONZALVO BASTARRAS JOSE MARIA	Alquiler	468,60			468,60		468,60
Fianza recibida	LASAOSA PRODUCTOS QUIMICOS S.L.	Alquiler	1.504,00			1.504,00		1.504,00
Fianza recibida	MULTIEMPRESA MANTINS SL	Alquiler	250,00			250,00		250,00
Fianza recibida	PARQUE TECNOLÓGICO DEL MOTOR DE	Alquiler	2.221,47			2.221,47		2.221,47
Fianza recibida	PARQUE TECNOLÓGICO WALQA S.A.	Alquiler	15.885,34			15.885,34		15.885,34
Fianza recibida	PASTAS ALMUD S.L.	Alquiler	1.050,64			1.050,64		1.050,64
Fianza recibida	SOLUCIONES AGRICOLAS CULTIVATE S.L.	Alquiler	300,00			300,00		300,00
			118.042,64	0,00	0,00	118.042,64	-12.719,42	105.323,22
Fianza recibida	ANTONIO ZAMPERLA, S.p.A	Obra	25.620,00			25.620,00	-25.620,00	0,00
Fianza recibida	CERO UNO ARQUITECTOS S.C.P.	Obra	3.900,00			3.900,00		3.900,00
Fianza recibida	PRODUCCIONES TEATRALES VIRIDIANA SL	Obra	5.625,00			5.625,00	-5.625,00	0,00
			35.145,00	0,00	0,00	35.145,00	-31.245,00	3.900,00
Fianza recibida	ÁREA PÚBLICO-LACASA ABOGADOS S.L.P.	Servicio	960,00			960,00		960,00
Fianza recibida	HERALDO DE ARAGON EDITORA SLU	Servicio	1.250,00			1.250,00		1.250,00
Fianza recibida	IBERAUDIT AUDITORES ARAGON S.L.	Servicio	154,81			154,81		154,81
			2.364,81	0,00	0,00	2.364,81	0,00	2.364,81
Fianza recibida	YUS BELENGUER S.L.	VENTA Parcela Sta Eulalia	4.010,00			4.010,00		4.010,00
			4.010,00	0,00	0,00	4.010,00	0,00	4.010,00
	TOTAL		159.562,45	0,00	0,00	159.562,45	-43.964,42	115.598,03

6.23. INFORMACIÓN PRESUPUESTARIA.

6.23.1. Presupuesto corriente.

a) Presupuesto de gastos.

- **Modificaciones de crédito por partida presupuestaria**
Ejercicio 2023

Posición Presupuestaria	Créditos Extraordinarios	Suplementos Crédito	Ampliaciones	Transferencias de Crédito		Incorporación Remanentes	Gestión Unificada	Generación Crédito	Reposición Financiada con Reintegro	Bajas por Anulación	Otras Modificaciones	TOTAL
				Positivas	Negativas							
G/6126/130000/91002			218.820,28									218.820,28
G/6126/131000/11202			4.024,80									4.024,80
G/6126/131000/39403			39.692,64									39.692,64
G/6126/131000/39405			40.928,78									40.928,78
G/6126/131000/91001			6.037,20									6.037,20
G/6126/131001/39403			8.500,80									8.500,80
G/6126/131001/39405			8.765,54									8.765,54
G/6126/131001/91002			30.767,30									30.767,30
G/6126/160000/11202			1.290,80									1.290,80
G/6126/160000/39403			16.024,32									16.024,32
G/6126/160000/39405			16.523,36									16.523,36
G/6126/160000/91001			1.936,20									1.936,20
G/6126/160000/91002			75.351,30									75.351,30
TOTAL CAPITULO I:	0,00	0,00	468.663,32	0,00	0,00	0,00	0,00	0,00	0,00	0,00	0,00	468.663,32
G/6126/223000/91002			-12.646,20									-12.646,20
G/6126/224003/91002			-11.240,34									-11.240,34
G/6126/226002/11202			199.821,43									199.821,43
G/6126/226002/32451			375.000,00									375.000,00
G/6126/226002/91001			299.732,14									299.732,14
G/6126/227006/11202			-100.854,84									-100.854,84
G/6126/227006/32451			1.811.935,00									1.811.935,00
G/6126/227006/91001			-151.282,91									-151.282,91
G/6126/227006/91002			-575.194,24									-575.194,24
G/6126/227009/91002			-5.192,62									-5.192,62
G/6126/251003/11202			-109.051,17									-109.051,17
G/6126/251003/32451			2.500.000,00									2.500.000,00
G/6126/251003/91001			-163576,76									-163.576,76
TOTAL CAPITULO II:	0,00	0,00	4.057.449,49	0,00	0,00	0,00	0,00	0,00	0,00	0,00	0,00	4.057.449,49
G/6126/602000/32221			250.000,00									250.000,00
G/6126/602000/91221			250.000,00									250.000,00
G/6126/603000/32220			1.250.000,00									1.250.000,00
G/6126/603000/91002			9.912,59									9.912,59
G/6126/603000/91220			1.250.000,00									1.250.000,00
G/6126/604000/91002			15.000,00									15.000,00
G/6126/605000/91002			13.421,71									13.421,71
G/6126/606000/32451			614.680,00									614.680,00
G/6126/606000/91002			5.059,00									5.059,00
G/6126/609000/11202			272.623,13									272.623,13
G/6126/609000/91001			408.946,70									408.946,70
TOTAL CAPITULO VI:	0,00	0,00	4.339.643,13	0,00	0,00	0,00	0,00	0,00	0,00	0,00	0,00	4.339.643,13



Posición Presupuestaria	Créditos Extraordinarios	Suplementos Crédito	Ampliaciones	Transferencias de Crédito		Incorporación Remanentes	Gestión Unificada	Generación Crédito	Reposición Financiada con Reintegro	Bajas por Anulación	Otras Modificaciones	TOTAL
				Positivas	Negativas							
G/6126/740099/91002			400.000,00									400.000,00
G/6126/740104/32221			250.000,00									250.000,00
G/6126/740104/91002			-662.030,18									-662.030,18
G/6126/740104/91221			250.000,00									250.000,00
G/6126/740105/32221			125.000,00									125.000,00
G/6126/740105/91221			125.000,00									125.000,00
G/6126/760171/32221			650.000,00									650.000,00
G/6126/760171/91221			650.000,00									650.000,00
G/6126/760172/32221			500.000,00									500.000,00
G/6126/760172/91221			500.000,00									500.000,00
G/6126/760216/19013			430.513,76									430.513,76
G/6126/760216/32450			-1.945.731,24									-1.945.731,24
G/6126/760216/91001			-1.515.217,48									-1.515.217,48
G/6126/770162/32221			100.000,00									100.000,00
G/6126/770162/91221			100.000,00									100.000,00
G/6126/770163/32221			1.000.000,00									1.000.000,00
G/6126/770163/91221			1.000.000,00									1.000.000,00
G/6126/770214/19013			-17.511.581,16									-17.511.581,16
G/6126/770214/32450			17.511.581,16									17.511.581,16
G/6126/770219/32221			1.500.000,00									1.500.000,00
G/6126/770219/91221			1.500.000,00									1.500.000,00
G/6126/780223/91002			-198.726,95									-198.726,95
TOTAL CAPITULO VII:	0,00	0,00	4.758.807,91	0,00	0,00	0,00	0,00	0,00	0,00	0,00	0,00	4.758.807,91
G/6126/801000/91002			1.515.217,48									1.515.217,48
TOTAL CAPITULO VIII:	0,00	0,00	1.515.217,48	0,00	0,00	0,00	0,00	0,00	0,00	0,00	0,00	1.515.217,48
TOTAL 2023:	0,00	0,00	15.139.781,33	0,00	0,00	0,00	0,00	0,00	0,00	0,00	0,00	15.139.781,33

Ejercicio 2022

Posición Presupuestaria	Créditos Extraordinarios	Suplementos Crédito	Ampliaciones	Transferencias de Crédito		Incorporación Remanentes	Gestión Unificada	Generación Crédito	Reposición Financiada con Reintegro	Bajas por Anulación	Otras Modificaciones	TOTAL
				Positivas	Negativas							
G/6126/131000/39405			124.227,49									124.227,49
G/6126/131001/39405			10.856,58									10.856,58
G/6126/160000/39405			63.568,97									63.568,97
TOTAL CAPITULO I:	0,00	0,00	198.653,04	0,00	0,00	0,00	0,00	0,00	0,00	0,00	0,00	198.653,04
G/6126/223000/91002			-9.982,22									-9.982,22
G/6126/224000/91002			-10.036,01									-10.036,01
G/6126/226009/91002			-4.769,18									-4.769,18
G/6126/227009/19090			6.000,00									6.000,00
G/6126/227009/91002			4.000									4.000,00
TOTAL CAPITULO II:			-14.787,41	0,00	0,00	0,00	0,00	0,00	0,00	0,00	0,00	-14.787,41
G/6126/440005/19090			-6.000,00									-6.000,00
G/6126/440005/91002			-4.000,00									-4.000,00
TOTAL CAPITULO IV:	0,00	0,00	-10.000,00	0,00	0,00	0,00	0,00	0,00	0,00	0,00	0,00	-10.000,00
G/6126/602000/32219			1.148.693,26									1.148.693,26
G/6126/602000/32221			1.250.000,00									1.250.000,00
G/6126/602000/91219			1.148.693,25									1.148.693,25
G/6126/602000/91221			1.250.000,00									1.250.000,00
G/6126/603000/32219			500.000,00									500.000,00
G/6126/603000/32220			1.000.000,00									1.000.000,00
G/6126/603000/91219			500.000,00									500.000,00
G/6126/603000/91220			1.000.000,00									1.000.000,00
TOTAL CAPITULO VI:	0,00	0,00	7.797.386,51	0,00	0,00	0,00	0,00	0,00	0,00	0,00	0,00	7.797.386,51
G/6126/740058/32219			500.000,00									500.000,00
G/6126/740058/91219			500.000,00									500.000,00
G/6126/740105/32219			150.000,00									150.000,00
G/6126/740105/91219			150.000,00									150.000,00
G/6126/760171/32220			650.000,00									650.000,00
G/6126/760171/91220			650.000,00									650.000,00
G/6126/760172/32220			882.843,59									882.843,59
G/6126/760172/91220			882.843,59									882.843,59
G/6126/770162/32220			100.000,00									100.000,00
G/6126/770162/91220			100.000,00									100.000,00
G/6126/770163/32220			292.389,66									292.389,66
G/6126/770163/91220			292.389,66									292.389,66
G/6126/770184/32220			409.047,11									409.047,11
G/6126/770184/91220			409.047,11									409.047,11
G/6126/770192/32221			858.776,15									858.776,15
G/6126/770192/91221			858.776,15									858.776,15
G/6126/780223/32221			150.000,00									150.000,00
G/6126/780223/91221			150.000,00									150.000,00
TOTAL CAPITULO VII:	0,00	0,00	7.986.113,02	0,00	0,00	0,00	0,00	0,00	0,00	0,00	0,00	7.986.113,02
TOTAL 2021:	0	0	15.957.365,16	0,00	0,00	0,00	0,00	0,00	0,00	0,00	0,00	15.957.365,16

FIRMADO ELECTRÓNICAMENTE por Daniel Rey Saura, Director/a Gerente, INSTITUTO ARAGONÉS DE FOMENTO el 17/05/2024. Documento verificado en el momento de la firma y verificable a través de la dirección <http://www.aragon.es/verificadoc> con CSV CSV6.J0134U5G41801 PFI.



• **Modificaciones de crédito por capítulo**

Ejercicio 2023

CAPÍTULOS	Ctos. Extraordinarios	Suplementos Crédito	Ampliaciones	Transferencias de Crédito		Incorporación Remanentes	Gestión Unificada	Generación Crédito	Reposiciones de Crédito	Bajas por Anulación	Otras Modificaciones	TOTAL
				Positivas	Negativas							
1 Gastos de personal			468.663,32									468.663,32
2 Bienes corrientes y servicios			4.057.449,49									4.057.449,49
3 Gastos financieros												0,00
4 Transferencias corrientes												0,00
6 Inversiones reales			4.339.643,13									4.339.643,13
7 Transferencias de capital			4.758.807,91									4.758.807,91
8 Activos financieros			1.515.217,48									1.515.217,48
9 Pasivos financieros												0,00
TOTAL	0,00	0,00	15.139.781,33	0,00	0,00	0,00	0,00	0,00	0,00	0,00	0,00	15.139.781,33

Ejercicio 2022

CAPÍTULOS	Ctos. Extraordinarios	Suplementos Crédito	Ampliaciones	Transferencias de Crédito		Incorporación Remanentes	Gestión Unificada	Generación Crédito	Reposiciones de Crédito	Bajas por Anulación	Otras Modificaciones	TOTAL
				Positivas	Negativas							
1 Gastos de personal			198.653,04									198.653,04
2 Bienes corrientes y servicios			-14.787,41									-14.787,41
3 Gastos financieros												0,00
4 Transferencias corrientes			-10.000,00									-10.000,00
6 Inversiones reales			7.797.386,51									7.797.386,51
7 Transferencias de capital			7.986.113,02									7.986.113,02
8 Activos financieros												0,00
9 Pasivos financieros												0,00
TOTAL	0,00	0,00	15.957.365,16	0,00	0,00	0,00	0,00	0,00	0,00	0,00	0,00	15.957.365,16

• **Remanente de crédito**

Ejercicio 2023

PARTIDA PRESUP.	DESCRIPCIÓN	REMANENTES COMPROMETI	REMANENTES NO	TOTAL
G/6126/101000/91002	Retribuciones básicas de SGT, DG y asimilados	0,00	1.885,28	1.885,28
G/6126/101001/91002	Complemento de destino de SGT, DG y asimilados	0,00	2.276,62	2.276,62
G/6126/101002/91002	Complemento específico de SGT, DG y asimilados	0,00	5.209,00	5.209,00
G/6126/101005/91002	Trienios de SGT, DG y asimilados	0,00	1.872,22	1.872,22
G/6126/101006/91002	Pagas extraordinarias de SGT, DG y asimilados	0,00	731,55	731,55
G/6126/130000/91002	Salario base de Personal Laboral Fijo	0,00	277.550,41	277.550,41
G/6126/130001/91002	Antigüedad de Personal Laboral Fijo	0,00	6.213,29	6.213,29
G/6126/130002/91002	Pagas extraordinarias de Personal Laboral Fijo	0,00	12.794,7	12.794,7
G/6126/130003/91002	Otras remuneraciones de Personal Laboral Fijo	0,00	-48.029,00	-48.029,00
G/6126/130009/91002	O. remuneraciones complement Personal Laboral Fijo	0,00	11.262,9	11.262,9
G/6126/131000/11202	Salario base de Personal Laboral Eventual	0,00	1.288,20	1.288,20
G/6126/131000/39403	Salario base de Personal Laboral Eventual	0,00	7.544,23	7.544,23
G/6126/131000/39405	Salario base de Personal Laboral Eventual	0,00	2.369,10	2.369,10
G/6126/131000/91001	Salario base de Personal Laboral Eventual	0,00	1.932,30	1.932,30
G/6126/131000/91002	Salario base de Personal Laboral Eventual	0,00	-24.220,46	-24.220,46
G/6126/131001/11202	Otras remuneraciones de Personal Laboral Eventual	0,00	-1.278,25	-1.278,25
G/6126/131001/39403	Otras remuneraciones de Personal Laboral Eventual	0,00	1.605,97	1.605,97
G/6126/131001/39405	Otras remuneraciones de Personal Laboral Eventual	0,00	3.683,93	3.683,93
G/6126/131001/91001	Otras remuneraciones de Personal Laboral Eventual	0,00	-1.917,33	-1.917,33
G/6126/131001/91002	Otras remuneraciones de Personal Laboral Eventual	0,00	30.401,63	30.401,63
G/6126/160000/11202	Seguridad social	0,00	5,30	5,30
G/6126/160000/39403	Seguridad social	0,00	3.497,46	3.497,46
G/6126/160000/39405	Seguridad social	0,00	890,26	890,26
G/6126/160000/91001	Seguridad social	0,00	7,94	7,94
G/6126/160000/91002	Seguridad social	0,00	141.577,32	141.577,32
G/6126/162000/91002	Formación y perfeccionamiento de Personal Laboral	0,00	3.002,94	3.002,94
G/6126/162009/91002	Otros gastos sociales de Personal Laboral	0,00	9.867,20	9.867,20
G/6126/162110/91002	Formación Profesional para el Empleo. FUNDAE	0,00	-5.226,10	-5.226,10
	CAPITULO 1	0,00	446.798,61	446.798,61



PARTIDA PRESUP.	DESCRIPCIÓN	REMANENTES COMPROMETIDOS	REMANENTES NO COMPROMETIDOS	TOTAL
G/6126/202000/91002	Arrendamientos de edificios y otras construcciones	0,00	1.338,00	1.338,00
G/6126/205000/91002	Arrendamientos de mobiliario y enseres	0,00	710,91	710,91
G/6126/209000/91002	Arrendamientos de otro inmovilizado material	0,00	-907,10	-907,10
G/6126/212000/91002	Rep. y conservación edificios y otras construcc.	484,00	20.539,72	21.023,72
G/6126/213000/91002	Rep. y conserv. maquinaria, instalaciones, utillaje	11.415,16	11.054,18	22.469,34
G/6126/215000/91002	Reparación y conservación de mobiliario y enseres	0,00	3.641,19	3.641,19
G/6126/220003/91002	Libros y otras publicaciones	0,00	96,62	96,62
G/6126/220004/91002	Material informático	0,00	-2.482,56	-2.482,56
G/6126/220009/91002	Otro material de oficina	0,00	-860,77	-860,77
G/6126/221000/91002	Energía eléctrica	844,65	1.598,17	2.442,82
G/6126/221001/91002	Agua	61,45	717,48	778,93
G/6126/221003/91002	Combustibles	0,00	5,30	5,30
G/6126/221004/91002	Vestuario	0,00	500,00	500,00
G/6126/221009/91002	Otros suministros	0,00	1.600,00	1.600,00
G/6126/222000/91002	Telefónicas	0,00	3.910,92	3.910,92
G/6126/222001/91002	Postales	0,00	1.815,55	1.815,55
G/6126/223000/91002	Transporte	0,23	3.159,49	3.159,72
G/6126/224000/91002	Primas de Edificios y locales	0,00	12.000,00	12.000,00
G/6126/224003/91002	Otros riesgos	0,00	-14.744,35	-14.744,35
G/6126/225000/91002	Tributos locales	89,29	872,80	962,09
G/6126/225002/91002	Tributos estatales	0,00	4.213,62	4.213,62
G/6126/225003/91002	Impuesto sobre bienes inmuebles	0,00	6.498,74	6.498,74
G/6126/226000/91002	Cánones	0,00	2.087,27	2.087,27
G/6126/226001/91002	Atenciones protocolarias y representativas	0,00	216,56	216,56
G/6126/226002/11202	Gastos de divulgación y promoción	0,00	40.675,84	40.675,84
G/6126/226002/19012	Gastos de divulgación y promoción	0,00	0,01	0,01
G/6126/226002/32451	Gastos de divulgación y promoción	0,00	375.000,00	375.000,00
G/6126/226002/91001	Gastos de divulgación y promoción	0,00	61.013,77	61.013,77
G/6126/226002/91002	Gastos de divulgación y promoción	0,81	23.805,19	23.806,00
G/6126/226003/91002	Jurídicos, Contenciosos	0,00	446,47	446,47
G/6126/226005/19012	Reuniones y conferencias	0,00	14.196,56	14.196,56
G/6126/226005/91001	Reuniones y conferencias	0,00	14.196,56	14.196,56
G/6126/226005/91002	Reuniones y conferencias	993,43	74.533,84	75.527,27
G/6126/226006/91002	Gastos de funcionamiento de Tribunal con Jurado	0,00	11.600,00	11.600,00
G/6126/226009/91002	Otros gastos diversos	256,24	-1.208,84	-952,60
G/6126/227000/91002	Limpieza y aseo	363,50	7.664,04	8.027,54
G/6126/227001/91002	Seguridad	929,38	1.000,00	1.929,38
G/6126/227006/11202	Estudios y trabajos técnicos	0,00	43.355,36	43.355,36
G/6126/227006/14104	Estudios y trabajos técnicos	29,51	0,01	29,52
G/6126/227006/14213	Estudios y trabajos técnicos	0,00	7.000,00	7.000,00
G/6126/227006/19012	Estudios y trabajos técnicos	0,00	18.082,14	18.082,14
G/6126/227006/19090	Estudios y trabajos técnicos	10.888,79	8.751,44	19.640,23
G/6126/227006/32451	Estudios y trabajos técnicos	0,00	1.811.935,00	1.811.935,00
G/6126/227006/91001	Estudios y trabajos técnicos	5,21	78.238,17	78.243,38
G/6126/227006/91002	Estudios y trabajos técnicos	26.914,35	120.040,06	146.954,41
G/6126/227009/91002	Otros trabajos realizados por otras empresas	151,70	110.253,85	110.405,55
G/6126/227010/91002	Mant. Infraestructuras y Servicios de Telecomunic.	888,44	6.501,90	7.390,34
G/6126/231000/91002	Locomoción	0,00	2.060,68	2.060,68
G/6126/233000/14213	Gastos a través de agencias de viaje	100,65	6.275,76	6.376,41
G/6126/233000/19090	Gastos a través de agencias de viaje	1.026,08	5.636,37	6.662,45
G/6126/233000/91001	Gastos a través de agencias de viaje	43,12	2.689,61	2.732,73
G/6126/233000/91002	Gastos a través de agencias de viaje	4.527,32	705,60	5.232,92
G/6126/239000/91002	Otras indemnizaciones	0,00	2.565,77	2.565,77
G/6126/250000/91002	Gastos en pruebas selectivas	0,00	30.000,00	30.000,00
G/6126/251003/11202	Realización de cursos de formación externa	0,00	11.789,12	11.789,12
G/6126/251003/32451	Realización de cursos de formación externa	0,00	2.500.000,00	2.500.000,00
G/6126/251003/91001	Realización de cursos de formación externa	0,00	17.683,67	17.683,67
G/6126/251003/91002	Realización de cursos de formación externa	2.750,00	185.436,77	188.186,77
	Total Capitulo II:	62.763,31	5.649.506,46	5.712.269,77



PARTIDA PRESUP.	DESCRIPCIÓN	REMANENTES COMPROMETIDOS	REMANENTES NO COMPROMETIDOS	TOTAL
G/6126/352000/91002	Intereses de demora	0,00	4.685,50	4.685,50
G/6126/359000/91002	Otros gastos de depósitos, fianzas y avales	0,00	1.599,14	1.599,14
	CAPITULO III:	0,00	6.284,64	6.284,64
G/6126/440253/91002	Universa - Becarios	0,00	13.489,78	13.489,78
G/6126/440254/91002	Apoyo instalación en viveros empresas y P. Tec.	0,00	39.500,00	39.500,00
G/6126/470131/91002	Apoyo I +D+i Agrup. Empresariales Innovadoras	13.323,26	79.622,68	92.945,94
G/6126/470134/91002	Apoyo instalación en viveros empresas y P. Tec.	31.117,77	270.487,51	301.605,28
G/6126/480660/91002	CEOE HUESCA	802,40	0,00	802,40
G/6126/480661/91002	CEOE TERUEL	515,00	0,00	515,00
G/6126/480664/91002	Apoyo instalación en viveros empresas y P. Tec.	0,00	15.000,00	15.000,00
G/6126/480799/91002	C².Federación Polígonos Empresariales (FEPEA)	1.946,80	0,00	1.946,80
G/6126/480801/91002	Plan RSA. Comisiones Obreras Aragón	350,53	0,00	350,53
	CAPTITULO IV:	48.055,76	418.099,97	466.155,73
G/6126/602000/32221	Edificios y otras construcciones	0,00	130.129,61	130.129,61
G/6126/602000/91002	Edificios y otras construcciones	1.039,30	3.137,65	4.176,95
G/6126/602000/91221	Edificios y otras construcciones	0,00	130.129,60	130.129,60
G/6126/603000/32220	Maquinaria, instalación y utillaje	0,00	18.111,92	18.111,92
G/6126/603000/32221	Maquinaria, instalación y utillaje	0,00	-99.391,91	-99.391,91
G/6126/603000/91002	Maquinaria, instalación y utillaje	0,00	30.073,88	30.073,88
G/6126/603000/91220	Maquinaria, instalación y utillaje	0,00	18.111,94	18.111,94
G/6126/603000/91221	Maquinaria, instalación y utillaje	0,00	-99.391,89	-99.391,89
G/6126/604000/91002	Material de transporte	0,00	24,15	24,15
G/6126/605000/91002	Mobiliario y enseres	0,00	2.741,04	2.741,04
G/6126/606000/14213	Equipos para procesos de información	0,00	26.338,20	26.338,20
G/6126/606000/19012	Equipos para procesos de información	0,00	5.000,00	5.000,00
G/6126/606000/32451	Equipos para procesos de información	0,00	614.680,00	614.680,00
G/6126/606000/91001	Equipos para procesos de información	0,00	16.287,80	16.287,80
G/6126/606000/91002	Equipos para procesos de información	0,00	3.501,26	3.501,26
G/6126/609000/11202	Inmovilizado Inmaterial	0,00	67.540,57	67.540,57
G/6126/609000/32221	Inmovilizado Inmaterial	0,00	-1.565,37	-1.565,37
G/6126/609000/91001	Inmovilizado Inmaterial	0,00	101.313,84	101.313,84
G/6126/609000/91002	Inmovilizado Inmaterial	0,00	-5.584,30	-5.584,30
G/6126/609000/91221	Inmovilizado Inmaterial	0,00	-1.565,37	-1.565,37
	CAPTITULO VI:	1.039,30	959.622,62	960.661,92
G/6126/740104/91002	FITE. CIUDAD DEL MOTOR ARAGON	0,00	4.969,82	4.969,82
G/6126/760171/32221	FITE. Convocat. Gasísticos, Eléctricos e Hidráulic	9.154,22	225.223,09	234.377,31
G/6126/760171/91221	FITE. Convocat. Gasísticos, Eléctricos e Hidráulic	9.154,20	225.223,08	234.377,28
G/6126/760172/32221	FITE. Plan MINER	0,00	57.769,71	57.769,71
G/6126/760172/91221	FITE. Plan MINER	0,00	57.769,73	57.769,73
G/6126/760216/19013	Actuaciones Fondo de Transición Justa	0,00	430.513,76	430.513,76
G/6126/760216/91001	Actuaciones Fondo de Transición Justa	0,00	430.513,76	430.513,76
G/6126/770161/91002	Apoyo instalación en viveros empresas y P. Tec.	27.634,45	218.636,44	246.270,89
G/6126/770162/32221	FITE. Cconvocat Gasísticos, Eléctricos e Hidraulic	57.813,55	0,00	57.813,55
G/6126/770162/91221	FITE. Cconvocat Gasísticos, Eléctricos e Hidraulic	57.813,55	0,00	57.813,55
G/6126/770163/32221	FITE. Proyectos Industriales I+D+i. T	0,00	692.645,08	692.645,08
G/6126/770163/91221	FITE. Proyectos Industriales I+D+i. T	0,00	692.645,07	692.645,07
G/6126/770191/91002	Recursos ayudas proyectos FITE	0,00	149.013,74	149.013,74
G/6126/770214/32450	Actuaciones Fondo de Transición Justa	0,00	17.511.581,16	17.511.581,16
G/6126/770219/32221	Transformación modelo económico Provincia Teruel	0,00	613.929,20	613.929,20
G/6126/770219/91221	Transformación modelo económico Provincia Teruel	0,00	613.929,20	613.929,20
G/6126/780223/91002	FITE. LABORATORIO UNIZAR-MOTORLAND	0,00	101.273,05	101.273,05
	CAPTITULO VII:	161.569,97	22.025.635,89	22.187.205,86
G/6126/801000/91002	Préstamos y anticipos concedidos a largo plazo	0,00	1.515.217,48	1.515.217,48
	CAPITULO 9	0,00	1.515.217,48	1.515.217,48
	TOTAL 2023	273.428,34	31.021.165,67	31.294.594,01



Ejercicio 2022

PARTIDA PRESUP.	DESCRIPCIÓN	REMANENTES COMPROMETIDOS	REMANENTES NO COMPROMETIDOS	TOTAL
101000/91002	Retribuciones básicas de SGT, DG y asimilados		-468,84	-468,84
101001/91002	Complemento de destino de SGT, DG y asimilados		-382,08	-382,08
101002/91002	Complemento específico de SGT, DG y asimilados		-1.296,96	-1.296,96
101005/91002	Trienios de SGT, DG y asimilados		-157,44	-157,44
101006/91002	Pagas extraordinarias de SGT, DG y asimilados		-152,64	-152,64
130000/91002	Salario base de Personal Laboral Fijo		130.372,81	130.372,81
130001/91002	Antigüedad de Personal Laboral Fijo		5.518,47	5.518,47
130002/91002	Pagas extraordinarias de Personal Laboral Fijo		46.038,57	46.038,57
130003/91002	Otras remuneraciones de Personal Laboral Fijo		80.211,24	80.211,24
130009/91002	O. remuneraciones complement Personal Laboral Fijo		12.962,28	12.962,28
131000/14104	Salario base de Personal Laboral Eventual	10.045,90		10.045,90
131000/39405	Salario base de Personal Laboral Eventual	94.336,15		94.336,15
131000/91001	Salario base de Personal Laboral Eventual	1.772,79		1.772,79
131000/91002	Salario base de Personal Laboral Eventual		-67.803,60	-67.803,60
131001/14104	Otras remuneraciones de Personal Laboral Eventual	5.556,73		5.556,73
131001/39405	Otras remuneraciones de Personal Laboral Eventual	4.547,78		4.547,78
131001/91001	Otras remuneraciones de Personal Laboral Eventual	980,61		980,61
131001/91002	Otras remuneraciones de Personal Laboral Eventual		-19.529,55	-19.529,55
160000/14104	Seguridad social	5.171,64		5.171,64
160000/39405	Seguridad social	51.695,28		51.695,28
160000/91001	Seguridad social	912,65		912,65
160000/91002	Seguridad social		87.504,31	87.504,31
162000/91002	Formación y perfeccionamiento de Personal Laboral		7.942,04	7.942,04
162009/91002	Otros gastos sociales de Personal Laboral		9.437,27	9.437,27
162110/91002	Formación Profesional para el Empleo. FUNDAE		-1.252,00	-1.252,00
	CAPITULO 1	175.019,53	288.943,88	463.963,41



PARTIDA PRESUP.	DESCRIPCIÓN	REMANENTES COMPROMETIDOS	REMANENTES NO COMPROMETIDOS	TOTAL
202000/91002	Arrendamientos de edificios y otras construcciones		6.692,25	6.692,25
205000/91002	Arrendamientos de mobiliario y enseres		-13.525,66	-13.525,66
209000/91002	Arrendamientos de otro inmovilizado material		-2.654,86	-2.654,86
212000/91002	Rep. y conservación edificios y otras construcc.		-24.792,26	-24.792,26
213000/91002	Rep. y conserv. maquinaria, instalaciones, utillaje		44.282,82	44.282,82
215000/91002	Reparación y conservación de mobiliario y enseres		3.000,00	3.000,00
220003/91002	Libros y otras publicaciones		145,23	145,23
220004/91002	Material informático		1.450,34	1.450,34
220009/91002	Otro material de oficina		-18,51	-18,51
221000/91002	Energía eléctrica		1.186,00	1.186,00
221001/91002	Agua		1.298,71	1.298,71
221003/91002	Combustibles		-1.410,34	-1.410,34
221004/91002	Vestuario		500,00	500,00
221009/91002	Otros suministros		500,00	500,00
221009/91019	Otros suministros	5.863,55		5.863,55
222000/91002	Telefónicas		3.874,35	3.874,35
222001/91002	Postales		1.299,15	1.299,15
223000/91002	Transporte		4.764,59	4.764,59
224000/91002	Primas de Edificios y locales		4.963,99	4.963,99
224003/91002	Otros riesgos		35,08	35,08
225000/91002	Tributos locales		-263,31	-263,31
225002/91002	Tributos estatales		8.018,89	8.018,89
225003/91002	Impuesto sobre bienes inmuebles		3.784,72	3.784,72
226000/91002	Cánones		-253,75	-253,75
226001/91002	Atenciones protocolarias y representativas		756,59	756,59
226002/14104	Gastos de divulgación y promoción	5.624,06		5.624,06
226002/19090	Gastos de divulgación y promoción	1.000,00		1.000,00
226002/91001	Gastos de divulgación y promoción	992,48		992,48
226002/91002	Gastos de divulgación y promoción		31.397,54	31.397,54
226003/91002	Jurídicos, Contenciosos		484,00	484,00
226005/14104	Reuniones y conferencias	4.221,87		4.221,87
226005/19090	Reuniones y conferencias	232,92		232,92
226005/91001	Reuniones y conferencias	745,08		745,08
226005/91002	Reuniones y conferencias		100.721,09	100.721,09
226006/91002	Gastos de funcionamiento de Tribunal con Jurado		11.600,00	11.600,00
226009/91002	Otros gastos diversos		5.426,37	5.426,37
227000/91002	Limpieza y aseo		3.862,12	3.862,12
227001/91002	Seguridad		1.994,28	1.994,28
227006/14104	Estudios y trabajos técnicos	28.629,11		28.629,11
227006/19090	Estudios y trabajos técnicos	14.456,32		14.456,32
227006/91001	Estudios y trabajos técnicos	5.052,18		5.052,18
227006/91002	Estudios y trabajos técnicos		179.726,58	179.726,58
227009/19090	Otros trabajos realizados por otras empresas	0,00		0,00
227009/91002	Otros trabajos realizados por otras empresas		150.264,51	150.264,51
227010/91002	Mant. Infraestructuras y Servicios de Telecomunic.		14.279,58	14.279,58
231000/91002	Locomoción		2.200,00	2.200,00
233000/91002	Gastos a través de agencias de viaje		7.804,56	7.804,56
239000/91002	Otras indemnizaciones		4.806,29	4.806,29
250000/91002	Gastos en pruebas selectivas		22.992,08	22.992,08
251003/91002	Realización de cursos de formación externa		187.827,70	187.827,70
CAPITULO 2		66.817,57	769.020,72	835.838,29



PARTIDA PRESUP.	DESCRIPCIÓN	REMANENTES COMPROMETIDOS	REMANENTES NO COMPROMETIDOS	TOTAL
352000/91002	Intereses de demora		5.000,00	5.000,00
359000/91002	Otros gastos financieros		1.650,86	1.650,86
	CAPITULO 3	0,00	6.650,86	6.650,86
440253/91002	Universa - Becarios		15.000,00	15.000,00
440254/91002	Apoyo instalación en viveros empresas y P. Tec.		39.500,00	39.500,00
440257/91002	Transf.Fundación Centro Astronómico Aragonés		0,00	0,00
460174/91002	SOFEJEA		0,00	0,00
470131/91002	Apoyo I +D+i Agrup. Empresariales Innovadoras		136.273,61	136.273,61
470134/91002	Apoyo instalación en viveros empresas y P. Tec.		325.100,95	325.100,95
470178/91002	Ediciones de la Revista de Economía Aplicada SL		832,00	832,00
480660/91002	CEOE HUESCA		57,49	57,49
480663/91002	Fundación Desarrollo Comunidad de Albarracín		9.320,74	9.320,74
480664/91002	Apoyo instalación en viveros empresas y P. Tec.		15.000,00	15.000,00
	CAPTITULO 4	0,00	541.084,79	541.084,79
600000/32219	Terrenos y bienes naturales	-42.486,99		-42.486,99
600000/91219	Terrenos y bienes naturales	-42.486,99		-42.486,99
602000/32219	Edificios y otras construcciones	195.714,48		195.714,48
602000/32220	Edificios y otras construcciones	-30.241,57		-30.241,57
602000/32221	Edificios y otras construcciones	71.736,75		71.736,75
602000/91002	Edificios y otras construcciones		53.012,98	53.012,98
602000/91219	Edificios y otras construcciones	195.714,52		195.714,52
602000/91220	Edificios y otras construcciones	-30.241,58		-30.241,58
602000/91221	Edificios y otras construcciones	71.736,73		71.736,73
603000/32219	Maquinaria, instalación y utillaje	-717,37		-717,37
603000/32220	Maquinaria, instalación y utillaje	385.254,06		385.254,06
603000/91002	Maquinaria, instalación y utillaje		-32.860,66	-32.860,66
603000/91219	Maquinaria, instalación y utillaje	-717,37		-717,37
603000/91220	Maquinaria, instalación y utillaje	385.254,03		385.254,03
605000/91002	Mobiliario y enseres		4.955,77	4.955,77
606000/91002	Equipos para procesos de información		-410,03	-410,03
609000/32219	Inmovilizado Inmaterial	-1.522,08		-1.522,08
609000/91002	Inmovilizado Inmaterial		-66,55	-66,55
609000/91219	Inmovilizado Inmaterial	-1.522,08		-1.522,08
	CAPITULO 6	1.155.474,54	24.631,51	1.180.106,05
760171/32220	FITE. Convocat. Gasísticos, Eléctricos e Hidráulic	409.463,58		409.463,58
760171/91220	FITE. Convocat. Gasísticos, Eléctricos e Hidráulic	409.463,59		409.463,59
760172/32220	FITE. Plan MINER	77.845,65		77.845,65
760172/91220	FITE. Plan MINER	77.845,69		77.845,69
770161/91002	Apoyo instalación en viveros empresas y P. Tec.		203.165,66	203.165,66
770162/32220	FITE. Cconvocat Gasísticos, Eléctricos e Hidraulic	43.566,18		43.566,18
770162/91220	FITE. Cconvocat Gasísticos, Eléctricos e Hidraulic	43.566,17		43.566,17
770163/32220	FITE. Proyectos Industriales I+D+I. T	72.687,73		72.687,73
770163/91220	FITE. Proyectos Industriales I+D+I. T	72.687,78		72.687,78
770184/32220	FITE. Inver. Empresarial Municipios muy Mineros	89.876,88		89.876,88
770184/91220	FITE. Inver. Empresarial Municipios muy Mineros	89.876,87		89.876,87
770191/91002	Recursos ayudas proyectos FITE		200.000,00	200.000,00
770192/32221	FITE.Inversiones empresariales provincia de Teruel	203.130,94		203.130,94
770192/91221	FITE.Inversiones empresariales provincia de Teruel	203.130,94		203.130,94
911000/91002	Canc. préstamos c/plazo con Entidades de Crédito		130.181,45	130.181,45
912000/91002	Amort. préstamos l/plazo con Entes Sector Público		-130.181,43	-130.181,43
	CAPITULO 7	1.793.142,00	403.165,68	2.196.307,68
911000/91002	Canc. préstamos c/plazo con Entidades de Crédito		130.181,45	130.181,45
912000/91002	Amort. préstamos l/plazo con Entes Sector Público		-130.181,43	-130.181,43
	CAPITULO 9	0,00	0,02	0,02
	TOTAL 2022	3.190.453,64	2.033.497,44	5.223.951,08



• Ejecución de proyectos de inversión:
Ejercicio 2023

CÓDIGO PROYECTO	PARTIDA PRESUPUESTARIA	EXPLICACIÓN	INVERSION TOTAL	EJERCICIO O INICIAL	EJERCICIO O FINAL	INVERSION REALIZADA A 1 DE ENERO 2023	INVERSION REALIZADA EN EL EJERCICIO	Autorizado	Comprometido	Obligado	Pagado	% Obligado sobre definitivo
2020/000097	G/6126/602000/32221	2210	2.215.146,76	2019	2023	2.100.688,78	114.457,98					
2020/000097	G/6126/602000/32221	2150	562,41	2023	2023		562,41					
2020/000097	G/6126/602000/32221	2310	2.450,00	2023	2023		2.450,00					
2020/000097	G/6126/602000/32221	2350	2.400,00	2023	2023		2.400,00					
			2.220.559,17				119.870,39	250.000,00	119.870,39	119.870,39	119.010,39	47,60%
2020/000097	G/6126/602000/91221	2210	2.215.146,76	2019	2023	2.100.688,78	114.457,98					
2020/000097	G/6126/602000/91221	2150	562,41	2019	2023		562,41					
2020/000097	G/6126/602000/91221	2310	2.450,00	2019	2023		2.450,00					
2020/000097	G/6126/602000/91221	2350	2.400,00	2023	2023		2.400,00					
			2.220.559,17				119.870,39	250.000,00	119.870,40	119.870,40	119.010,40	47,60%
2020/000097	G/6126/603000/32220	2150	186.256,59	2022	2023	168.504,98	17.661,61					
2020/000097	G/6126/603000/32220	2160	3.378.406,13	2019	2023	2.166.146,16	1.212.259,97					
2020/000097	G/6126/603000/32220	2350	1.966,50	2023	2023		1.966,50					
			3.566.629,21				1.231.888,08	1.250.000,00	1.231.888,08	1.231.888,08	1.231.888,08	98,55%
2020/000097	G/6126/603000/91220	2150	186.256,59	2022	2023	168.504,98	17.661,61					
2020/000097	G/6126/603000/91220	2160	3.378.406,13	2019	2023	2.166.146,16	1.212.259,97					
2020/000097	G/6126/603000/91220	2350	1.966,50	2023	2023		1.966,50					
			3.566.629,21				1.231.888,08	1.250.000,00	1.231.888,06	1.231.888,06	1.231.888,06	98,55%
2020/000097	G/6126/603000/32221	2150	67.596,37	2023	2023	20.228,84	47.367,53					
2020/000097	G/6126/603000/32221	2160	52.024,38	2023	2023	0,00	52.024,38					
			119.620,75				99.391,91	0,00	99.391,91	99.391,91	99.391,91	
2020/000097	G/6126/603000/91221	2150	67.596,37	2023	2023	20.228,84	47.367,54					
2020/000097	G/6126/603000/91221	2160	52.024,37	2023	2023	0,00	52.024,37					
			119.620,75				99.391,91	0,00	99.391,89	99.391,89	99.391,89	
2020/000097	G/6126/609000/32221	2030	1.522,08	2023	2023	1.522,08	1.565,37		0,00	1.565,37	1.565,37	
2020/000097	G/6126/609000/91221	2030	1.522,08	2023	2023	1.522,08	1.565,37		0,00	1.565,37	1.565,37	
			11.816.662,42			8.914.361,66	2.905.431,50	3.000.000,00	2.905.431,47	2.905.431,47	2.903.711,47	0,97
2022/000320	G/6126/609000/91001	2030	126,44	2023	2023		126,44					
2022/000320	G/6126/609000/91001	2060	307.632,86	2023	2023		307.632,86	408.946,70	307.632,86	307.632,86	0,00	75,23%
			307.632,86				307.632,86					
2022/000320	G/6126/609000/11202	2030	84,30	2023	2023		84,30					
2022/000320	G/6126/609000/11202	2060	204.968,26	2023	2023		204.968,26					
			205.062,56				205.062,56	273.623,13	205.062,56	205.062,56	0,00	75,23%
			512.715,42			0,00	512.715,42	681.569,83	512.715,42	512.715,42	0,00	
2020/000036	G/6126/602000/91002	2110	60.082,81	2023	2023		60.082,81					
2020/000036	G/6126/602000/91002	2150	5.089,95	2023	2023		5.089,95					
2020/000036	G/6126/602000/91002	2210	29.175,29	2023	2023	0,00	29.175,29					
2020/000036	G/6126/602000/91002	2350	4.500,00	2023	2023		4.500,00					
			98.848,05				98.848,05	108.264,35	99.887,35	98.848,05	84.309,06	77,87%
2020/000036	G/6126/603000/91002	2150	23.196,49	2023	2023		23.196,49					
2020/000036	G/6126/603000/91002	2160	1.542,22	2023	2023	0,00	1.542,22					
			24.838,71				24.838,71	25.183,58	24.838,71	24.838,71	8.889,16	35,30%
2020/000036	G/6126/604000/91002	2180	44.975,85	2023	2023		44.975,85	44.975,85	44.975,85	44.975,85	44.975,85	100,00%
2020/000036	G/6126/605000/91002	2160	13.744,87	2023	2023	0,00	13.744,87					
2020/000036	G/6126/605000/91002	2190	5.935,80	2023	2023	0,00	5.935,80					
			19.680,67				19.680,67	20.795,18	19.680,67	19.680,67	18.471,47	88,83%
2020/000036	G/6126/606000/91002	2140	9.052,78	2023	2023		9.052,78					
2020/000036	G/6126/606000/91002	2170	22.504,96	2023	2023	0,00	22.504,96					
			31.557,74				31.557,74	32.435,75	31.557,74	31.557,74	23.681,41	73,01%
2020/000036	G/6126/609000/91002	2030	1.613,08	2023	2023		1.613,08					
2020/000036	G/6126/609000/91002	2060	3.971,22	2023	2023		3.971,22					
			5.584,30				5.584,30	5.584,30	5.584,30	5.584,30	5.584,30	100,00%
			225.485,32				225.485,32	237.239,01	226.624,62	225.485,32	185.911,25	
			12.554.863,16			8.914.361,66	3.418.146,92	3.918.808,84	3.644.671,51	3.643.632,21	3.089.622,72	

FIRMADO ELECTRÓNICAMENTE por Daniel Rey Saura, Director/a Gerente, INSTITUTO ARAGONES DE FOMENTO el 17/05/2024.
Documento verificado en el momento de la firma y verificable a través de la dirección <http://www.aragon.es/verificadoc> con CSV CSV6.0134U5G41801 PFI.



Ejercicio 2022

CÓDIGO PROYECTO	EXPLICACIÓN	PARTIDA PRESUPUESTARIA	INVERSIÓN TOTAL	EJERCICIO INICIAL	EJERCICIO FINAL	INVERSIÓN REALIZADA A 1 DE ENERO 2022	INVERSIÓN REALIZADA EN EL EJERCICIO	Autorizado	Comprometido	Obligado	Pagado	% Obligado sobre definitivo	Obligaciones pte de Pago
22/055	G/6126/600000/32 G/6126/600000/32	2100000000 2200000000	27.661,99 14.825,00	2022	2022		27.661,99 42.486,99						
22/055	G/6126/600000/91 G/6126/600000/91	2100000000 2200000000	27.661,99 14.825,00	2022	2022		27.661,99 42.486,99	51.409,26	51.409,26	42.486,99	42.486,99	82,64%	0,00
22/055	G/6126/602000/32 G/6126/602000/32	2310000000 2210000000	947.784,38 5.194,40	2022	2022		947.784,38 5.194,40						
22/055	G/6126/602000/91 G/6126/602000/91	2310000000 2210000000	947.784,38 5.194,40	2022	2022		947.784,33 5.194,40	1.035.685,52	1.035.685,52	952.978,78	362.560,70	92,01%	590.419,08
22/055	G/6126/602000/32 G/6126/602000/32	2310000000 2100000000	1.178.263,25 2210000000	2022	2022		1.178.263,25 1.312,84						
22/003	G/6126/602000/91 G/6126/602000/91	2110000000 2210000000	1.178.263,25 2210000000	2022	2022		46.987,02 46.987,18	1.178.263,25	1.178.263,25	1.178.263,25	1.105.435,83	100,00%	72.827,42
22/055	G/6126/602000/91	2310000000	1.178.263,25	2022	2022		1.178.263,27	54.186,74	54.094,25	46.987,02	23.477,02	86,71%	23.510,00
22/055	G/6126/603000/91	2310000000	1.178.263,25	2022	2022		1.178.263,27	1.178.263,27	1.178.263,27	1.178.263,27	1.105.435,83	100,00%	72.827,44
22/055	G/6126/603000/32 G/6126/603000/32	2150000000 2160000000	38.627,39 42.656,08	2022	2022		38.627,39 42.656,08						
22/055	G/6126/603000/91 G/6126/603000/91	2310000000 2350000000	254.305,42 165.128,48	2022	2022		254.305,42 165.128,48						
22/055	G/6126/603000/91	2150000000	38.627,41	2022	2022		38.627,41	556.911,72	556.512,58	500.717,37	309.420,17	89,91%	191.297,20
22/055	G/6126/603000/91	2160000000	42.656,07	2022	2022		42.656,07						
22/055	G/6126/603000/91	2310000000	254.305,42	2022	2022		254.305,42						
22/055	G/6126/603000/91	2350000000	165.128,47	2022	2022		165.128,47						
22/055	G/6126/603000/32 G/6126/603000/32	2150000000 2160000000	3.450,00 1.612,50	2022	2022		3.450,00 1.612,50						
22/055	G/6126/603000/91 G/6126/603000/91	2310000000 2350000000	608.183,44 1.500,00	2022	2022		608.183,44 1.500,00	634.499,59	634.499,59	614.745,84	409.315,91	96,89%	205.430,03
22/055	G/6126/603000/91	2150000000	3.450,00	2022	2022		3.450,00						
22/055	G/6126/603000/91	2160000000	1.612,50	2022	2022		1.612,50						
22/055	G/6126/603000/91	2310000000	608.183,47	2022	2022		608.183,47						
22/055	G/6126/603000/91	2350000000	1.500,00	2022	2022		1.500,00						
22/055	G/6126/602000/91 G/6126/602000/91	2310000000 2210000000	24.180,17 6.061,41	2022	2022		24.180,17 6.061,41						
22/055	G/6126/602000/32 G/6126/602000/32	2310000000 2210000000	24.180,17 6.061,41	2022	2022		24.180,16 6.061,41	123.441,03	36.592,29	30.241,57	30.241,57	24,50%	0,00
22/055	G/6126/602000/91 G/6126/602000/91	2310000000 2210000000	24.180,17 6.061,41	2022	2022		24.180,16 6.061,41	123.441,03	36.592,29	30.241,57	30.241,57	24,50%	0,00
22/038	G/6126/603000/91 G/6126/603000/91	2150000000 2160000000		2022	2022		72.946,47 4.914,19						
22/000	G/6126/605000/91 G/6126/606000/91	2160000000 2170000000	45.000,00 15.000,00	2022	2022		77.860,66 5.044,23	92.529,97	92.529,97	77.860,66	20.870,78	84,15%	56.989,88
22/000	G/6126/606000/91	2170000000	15.000,00	2022	2022		15.914,03						
22/055	G/6126/608000/32 G/6126/608000/32	2030000000 2030000000	1.522,08 0,00	2022	2022		1.522,08 0,00	1.727,88	1.727,88	1.522,08	1.522,08	88,05%	0,00
22/000	G/6126/608000/91	2030000000	0,00	2022	2022		0,00						
22/000	G/6126/608000/91	2030000000	0,00	2022	2022		1.522,08						
Total inversión:			6.810.389,93			0,00	6.787.780,46	7.331.685,28	7.157.095,03	6.787.780,46	4.577.481,88	16,19	2.210.298,58
Total Gasto:			0,00			0,00	0,00	0,00	0,00	0,00	0,00		
TOTALES			6.810.389,93			6.787.780,46	7.331.685,28	7.157.095,03	6.787.780,46	6.787.780,46	4.577.481,88	92,58	2.210.298,58



Ejercicio 2023

INVERSIÓN A REALIZAR EN ANUALIDADES PENDIENTES		
Partida presupuestaria	EJERCICIO 2024	EJERCICIO 2025
		Inversión
G/6126/609000/11202	5.382,19	5.299,15
G/6126/609000/91001	8.073,28	7.948,72
Total:	13.455,47	13.247,87

Ejercicio 2022

INVERSIÓN A REALIZAR EN ANUALIDADES PENDIENTES	
Partida presupuestaria	2023 Inversión
G/6126/603000/32220	1.216.844,38
G/6126/603000/91220	1.216.844,38
Total:	2.433.688,76

b) Presupuesto de ingresos.

- **Derechos anulados**

Ejercicio 2023

APLICACIÓN PRESUP.	DESCRIPCIÓN	ANULACION LIQUIDACIONES	APLAZAMIENTO Y FRACC	DEVOLUCION DE INGRESOS	TOTAL DERECHOS ANULADOS
3	Reintegros y otros ingresos	2.910,00	0,00	412.616,98	415.526,98
380100/32219	Reintegros de ejercicios cerrados			205.823,49	205.823,49
380100/91219	Reintegros de ejercicios cerrados			205.823,49	205.823,49
390002/91003	Ingresos por cursos	2.910,00		970,00	3.880,00
4	Transferencias corrientes	0,00	0,00	64.217,76	64.217,76
409007/39403	Next Generation EU MRR	0,00		64.217,76	64.217,76
5	Ingresos patrimoniales	0,00	0,00	123,38	123,38
540001/91003	Renta de Inmuebles	0,00		123,38	123,38
	Total General	2.910,00	0,00	476.958,12	479.868,12

Ejercicio 2022

APLICACIÓN PRESUP.	DESCRIPCIÓN	ANULACION LIQUIDACIONES	APLAZAMIENTO Y FRACC	DEVOLUCION DE INGRESOS	TOTAL DERECHOS ANULADOS
3	Reintegros y otros ingresos	685.064,44	0,00	0,00	685.064,44
380100/32218	Reintegros de ejercicios cerrados	326.436,70		0,00	326.436,70
380100/91218	Reintegros de ejercicios cerrados	326.437,00		0,00	326.437,00
390002/91003	Ingresos por cursos	5.160,00		0,00	5.160,00
398002/91003	Intereses de demora	27.030,74		0,00	27.030,74
5	Renta de Inmuebles	2.152,67	0,00	0,00	2.152,67
540001/91003	Renta de Inmuebles	2.152,67		0,00	2.152,67
7	Transferencias	3.913.886,98	0,00	0,00	3.913.886,98
750000/32220	Transferencias de la Comunidad Autónoma de Aragón	1.665.719,64		0,00	1.665.719,64
750000/32221	Transferencias de la Comunidad Autónoma de Aragón	291.223,85		0,00	291.223,85
750000/91220	Transferencias de la Comunidad Autónoma de Aragón	1.665.719,64		0,00	1.665.719,64
750000/91221	Transferencias de la Comunidad Autónoma de Aragón	291.223,85		0,00	291.223,85
	Total General	4.601.104,09	0,00	0,00	4.601.104,09

- **Derechos cancelados**

Ejercicio 2023

No se han cancelado derechos al Instituto en el ejercicio 2023.



Ejercicio 2022

APLICACIÓN PRESUP.	DESCRIPCIÓN	Cobros en especie	Insolvencias	Otras causas	Total derechos cancelados
3	Tasas y otros ingresos	1.298,95	0,00	0,00	1.298,95
398002/91003	Intereses de demora	1.298,95	0	0	1.298,95
5	Ingresos Patrimoniales	7.310,18	0	0	7.310,18
511005/91003	Intereses Prést. concedidos EE. Grupo Multig. y As	7.310,18	0	0	7.310,18
Total General		8.609,13	0,00	0,00	8.609,13

Recaudación neta

Ejercicio 2023

APLICACIÓN PRESUP.	DESCRIPCIÓN	RECAUDACION TOTAL	DEVOLUCIONES DE INGRESO	RECAUDACION NETA
3	Tasas y otros ingresos	490.303,08	412.616,98	77.686,10
329024/91003	Tasa 24-Derechos Examen pruebas selectiva C.Aut.	102,08	0,00	102,08
380100/32218	Reintegros de ejercicios cerrados	500,00	0,00	500,00
380100/32219	Reintegros de ejercicios cerrados	205.823,49	205.823,49	0,00
380100/32221	Reintegros de ejercicios cerrados	24.271,49	0,00	24.271,49
380100/91218	Reintegros de ejercicios cerrados	500,00	0,00	500,00
380100/91219	Reintegros de ejercicios cerrados	205.823,49	205.823,49	0,00
380100/91221	Reintegros de ejercicios cerrados	24.271,48	0,00	24.271,48
390002/91003	Ingresos por cursos	22.660,00	970,00	21.690,00
396100/91003	Ingresos diversos. Recursos eventuales	3.701,24	0,00	3.701,24
398001/91003	Recargo de apremio	100,00	0,00	100,00
398002/91003	Intereses de demora	2.549,81	0,00	2.549,81
4	Transferencias Corrientes	282.318,93	64.217,76	218.101,17
409007/39403	Next Generation EU MRR	128.435,52	64.217,76	64.217,76
409007/39405	Next Generation EU MRR	66.217,68	0,00	66.217,68
422000/91003	Formación Profesional para el Empleo	5.305,60	0,00	5.305,60
499099/14104	Otras subvenciones del exterior	14.450,00	0,00	14.450,00
499099/19012	Otras subvenciones del exterior	67.732,00	0,00	67.732,00
499099/19090	Otras subvenciones del exterior	178,13	0,00	178,13
5	Ingresos Patrimoniales	1.001.147,59	123,38	1.001.024,21
511000/91003	Intereses de Préstamos Concedidos	86.894,17	0,00	86.894,17
511005/91003	Intereses Prést. concedidos EE. Grupo Multig. y As	2.412,57	0,00	2.412,57
540001/91003	Renta de Inmuebles	911.840,85	123,38	911.717,47
7	Transferencias de Capital	24.453,56	0,00	24.453,56
780009/91003	Otras Transferencias De Familias Y Otras Instituc.	19.453,56	0,00	19.453,56
799000/19012	Otras subvenciones del exterior	5.000,00	0,00	5.000,00
8	Activos Financieros	239.093,98	0,00	239.093,98
820000/91003	Reintegros varios de préstamos a corto plazo	63.333,33	0,00	63.333,33
820016/91003	Reintegro Préstamos C.P. EE.Grupo Multigru. y Asoc	57.322,91	0,00	57.322,91
821000/91003	Reintegros varios de préstamos a largo plazo	118.436,74	0,00	118.436,74
840001/91003	Títulos representativos de pppad empresas privadas	1,00	0,00	1,00
Total 2023:		2.037.317,14	476.958,12	1.560.359,02



Ejercicio 2022

APLICACIÓN PRESUP.	DESCRIPCIÓN	RECAUDACION TOTAL	DEVOLUCIONES DE INGRESO	RECAUDACION NETA
3	Tasas y otros ingresos	156.081,88	681.244,44	-525.162,56
380100/32218	Reintegros de ejercicios cerrados	61.494,21	326.436,70	-264.942,49
380100/32219	Reintegros de ejercicios cerrados	2.854,60	0,00	2.854,60
380100/91218	Reintegros de ejercicios cerrados	61.494,21	326.437,00	-264.942,79
380100/91219	Reintegros de ejercicios cerrados	2.854,60	0,00	2.854,60
390002/91003	Ingresos por cursos	21.390,00	1.340,00	20.050,00
396009/91003	Indemnizaciones, incautaciones, penalidades, etc.	1.203,41	0,00	1.203,41
396100/91003	Ingresos diversos. Recursos eventuales	3,64	0,00	3,64
398002/91003	Intereses de demora	4.787,21	27.030,74	-22.243,53
4	Transferencias Corrientes	355.751,60	0,00	355.751,60
409007/39405	Next Generation EU MRR	198.653,04	0,00	198.653,04
422000/91003	Formación Profesional para el Empleo	1.172,50	0,00	1.172,50
499099/14104	Otras subvenciones del exterior	154.916,68	0,00	154.916,68
499099/19090	Otras subvenciones del exterior	1.009,38	0,00	1.009,38
5	Ingresos Patrimoniales	964.911,32	2.152,67	962.758,65
511000/91003	Intereses de Préstamos Concedidos	68.898,60	0,00	68.898,60
511005/91003	Intereses Prést. concedidos EE. Grupo Multigr. y As	12.302,10	0,00	12.302,10
540001/91003	Renta de Inmuebles	883.710,62	2.152,67	881.557,95
6	Enajenación de inversiones reales	129.628,92	0,00	129.628,92
600000/91003	Venta de terrenos	129.628,92	0,00	129.628,92
8	Activos Financieros	121.256,24	0,00	121.256,24
820000/91003	Reintegros varios de préstamos a corto plazo	63.333,33	0,00	63.333,33
820016/91003	Reintegro Préstamos C.P. EE. Grupo Multigr. y Asoc	57.322,91	0,00	57.322,91
821000/91003	Reintegros varios de préstamos a largo plazo	600,00	0,00	600,00
	Total 2022:	1.727.629,96	683.397,11	1.044.232,85

Devolución de ingresos

Ejercicio 2023

APLICACIÓN PRESUP.	DESCRIPCIÓN	PENDIENTES DE PAGO A 1 ENERO	MODIF. SALDO INI Y ANULACIONES	RECONOCIDAS EN EL EJERCICIO	TOTAL DEVOLUCIONES RECONOCIDAS	PRESCRIPCIONES	PAGADAS EN EL EJERCICIO	PENDIENTES DE PAGO A 31 DIC.
3	Tasas y otros ingresos	20,00	0,00	412.596,98	412.616,98	0,00	412.616,98	-20,00
380100/32218	Reintegros de ejercicios cerrados	0,00	0,00	205.823,49	205.823,49	0,00	205.823,49	0,00
380100/91218	Reintegros de ejercicios cerrados	0,00	0,00	205.823,49	205.823,49	0,00	205.823,49	0,00
390002/91003	Ingresos por cursos	20,00	0,00	950,00	970,00	0,00	970,00	-20,00
4	Transferencias corrientes	0,00	0,00	64.217,76	64.217,76	0,00	2.152,67	0,00
409007/39403	Next Generation EU MRR	0,00	0,00	64.217,76	64.217,76	0,00	64.217,76	0,00
5	Ingresos Patrimoniales	0,00	0,00	123,38	123,38	0,00	2.152,67	0,00
540001/91003	Renta de Inmuebles	0,00	0,00	123,38	123,38	0,00	2.152,67	0,00
	Total General	20,00	0,00	476.814,74	476.834,74	0,00	414.769,65	-20,00

Ejercicio 2022

APLICACIÓN PRESUP.	DESCRIPCIÓN	PENDIENTES DE PAGO A 1 ENERO	MODIF. SALDO INI Y ANULACIONES	RECONOCIDAS EN EL EJERCICIO	TOTAL DEVOLUCIONES RECONOCIDAS	PRESCRIPCIONES	PAGADAS EN EL EJERCICIO	PENDIENTES DE PAGO A 31 DIC.
3	Tasas y otros ingresos	80,00	0,00	681.184,44	681.184,44	0,00	681.244,44	-60,00
380100/32218	Reintegros de ejercicios cerrados	0,00	0,00	326.436,70	326.436,70	0,00	326.436,70	0,00
380100/91218	Reintegros de ejercicios cerrados	0,00	0,00	326.437,00	326.437,00	0,00	326.437,00	0,00
390002/91003	Ingresos por cursos	80,00	0,00	1.280,00	1.280,00	0,00	1.340,00	-60,00
398002/91003	Intereses de demora	0,00	0,00	27.030,74	27.030,74	0,00	27.030,74	0,00
5	Ingresos Patrimoniales	0,00	0,00	2.152,67	2.152,67	0,00	2.152,67	0,00
540001/91003	Renta de Inmuebles	0,00	0,00	2.152,67	2.152,67	0,00	2.152,67	0,00
	Total General	80,00	0,00	683.337,11	683.337,11	0,00	683.397,11	-60,00



**6.23.2. Presupuestos cerrados.
a) Presupuesto de gastos.**

Ejercicio 2023

PARTIDA PRESUPUESTARIA	DESCRIPCIÓN	OBLIGACIONES PENDIENTES DE PAGO A 1 DE ENERO	MODIFICACIÓN SALDO INICIAL Y ANULACIONES	TOTAL OBLIGACIONES	PRESCRIPCIONES	PAGOS REALIZADOS	OBLIGACIONES PENDIENTES DE PAGO A 31 DE DICIEMBRE
1	Gastos de personal	269,05		269,05		269,05	0,00
2	Gastos Bienes Corrientes y Servicios	576.249,09		576.249,09		576.249,09	0,00
3	Gastos financieros	895,62		895,62		895,62	0,00
4	Transferencias corrientes	1.647.757,82		1.647.757,82		11.091,15	1.636.666,67
6	Inversiones reales	2.210.298,58		2.210.298,58		2.210.298,58	0,00
7	Transferencias de Capital	646.582,42		646.582,42		646.582,42	0,00
8	Activos financieros	0,00		0,00		0,00	0,00
9	Pasivos financieros	0,00		0,00		0,00	0,00
		5.082.052,58	0,00	5.082.052,58	0,00	3.445.385,91	1.636.666,67

Ejercicio 2022

PARTIDA PRESUPUESTARIA	DESCRIPCIÓN	OBLIGACIONES PENDIENTES DE PAGO A 1 DE ENERO	MODIFICACIÓN SALDO INICIAL Y ANULACIONES	TOTAL OBLIGACIONES	PRESCRIPCIONES	PAGOS REALIZADOS	OBLIGACIONES PENDIENTES DE PAGO A 31 DE DICIEMBRE
1	Gastos de personal	1.000,00		1.000,00		1.000,00	0,00
2	Gastos Bienes Corrientes y Servicios	407.516,49		407.516,49		407.516,49	0,00
3	Gastos financieros	0,00		0,00		0,00	0,00
4	Transferencias corrientes	1.636.666,67		1.636.666,67		0,00	1.636.666,67
6	Inversiones reales	451.007,99		451.007,99		451.007,99	0,00
		2.496.191,15	0,00	2.496.191,15	0,00	859.524,48	1.636.666,67

b) Presupuesto de ingresos.

- **Derechos pendientes de cobro totales**

Ejercicio 2023

CAPITULO	DERECHOS PENDIENTES DE COBRO A 1 DE ENERO	RECTIFICACIONES SALDO ENTRANTE	TOTAL DERECHOS ANULADOS	TOTAL DERECHOS CANCELADOS	RECAUDACIÓN	DERECHOS PENDIENTES DE COBRO A 31 DE DICIEMBRE
3 Tasas y otros ingresos	5.978,11				0,00	5.978,11
4 Transferencias corrientes	23.085.708,38				8.487.936,67	14.597.771,71
5 Ingresos patrimoniales	1.319.312,25				310.169,29	1.009.142,96
7 Transferencias de Capital	32.209.095,76				13.332.406,05	18.876.689,71
8 Activos financieros	152.440,97				52.440,97	100.000,00
9 Pasivos financieros	0,00					0,00
TOTAL	56.772.535,47	0,00	0,00	0,00	22.182.952,98	34.589.582,49



Ejercicio 2022

CAPITULO	DERECHOS PENDIENTES DE COBRO A 1 DE ENERO	RECTIFICACIONES SALDO ENTRANTE	TOTAL DERECHOS ANULADOS	TOTAL DERECHOS CANCELADOS	RECAUDACIÓN	DERECHOS PENDIENTES DE COBRO A 31 DE DICIEMBRE
3 Tasas y otros ingresos	4.277,50				340,00	3.937,50
4 Transferencias corrientes	18.557.094,75				5.370.932,21	13.186.162,54
5 Ingresos patrimoniales	2.054.777,03			693.271,83	257.326,07	1.104.179,13
7 Transferencias de Capital	31.451.958,48				13.004.657,19	18.447.301,29
8 Activos financieros	0,00				0,00	0,00
9 Pasivos financieros	0,00				0,00	0,00
TOTAL	52.068.107,76	0,00	0,00	693.271,83	18.633.255,47	32.741.580,46

• **Derechos anulados**

No hay derechos anulados en ambos ejercicios.

• **Derechos cancelados**

No hay derechos cancelados ni en el ejercicio 2023, los derechos cancelados en 2022 corresponden a la permuta ejecutada recibiendo parcelas en compensación de créditos pendientes con Parque Tecnológico Walqa.

c) Variación de resultados presupuestarios de ejercicios anteriores.

No hay variaciones en los resultados presupuestarios de ejercicios anteriores.

6.23.3. Compromisos de gasto con cargo a presupuestos de ejercicios posteriores.

Ejercicio 2023

APLICACIÓN PRESUP.	DESCRIPCIÓN	2024	2025	2026	2027	Ejercicios posteriores
2	Gastos en Bienes Corrientes y Servicios	1.285.618,21	1.155.756,40	53.970,97	9.811,09	0,00
G/6126/226002/11202	DESAFIO XXI - Programa FSE + Emprendimiento Juvenil	57.003,94	56.568,22			
G/6126/226002/91001	DESAFIO XXI - Programa FSE + Emprendimiento Juvenil	85.505,91	84.852,34			
G/6126/227000/91002	Servicio Limpieza Ecológica Edif IAF	29.527,93				
G/6126/227006/11202	DESAFIO XXI - Programa FSE + Emprendimiento Juvenil	233.583,05	233.941,10			
G/6126/227006/91001	DESAFIO XXI - Programa FSE + Emprendimiento Juvenil	350.374,57	350.911,66			
G/6126/227006/91002	Estudios y trabajos técnico	102.668,99	89.533,83	53.970,97	9.811,09	
G/6126/227009/91002	Otros trabajos realizados por otras empresas	52.559,54				
G/6126/227010/91002	Otros trabajos realizados por otras empresas	2.665,33				
G/6126/251003/11202	DESAFIO XXI - Programa FSE + Emprendimiento Juvenil	135.771,58	135.979,70			
G/6126/251003/91001	DESAFIO XXI - Programa FSE + Emprendimiento Juvenil	203.657,37	203.969,55			
G/6126/251003/91002	Realización de cursos de formación externa	32.300,00				
4	Transferencias corrientes	18.030,74	2.343,41	0,00	0,00	0,00
G/6126/470134/91002	Apoyo instalación en viveros empresas y P. Tec.	18.030,74	2.343,41			
6	Inversiones Reales	13.455,47	13.247,87	0,00	0,00	0,00
G/6126/609000/11202	Desafío XXI - Programa FSE+	5.382,19	5.299,15	0,00	0,00	0,00
G/6126/609000/91001	Desafío XXI - Programa FSE+	8.073,28	7.948,72	0,00	0,00	0,00
	Total General	1.317.104,42	1.171.347,68	53.970,97	9.811,09	0,00



Ejercicio 2022

APLICACIÓN PRESUP.	DESCRIPCIÓN	2023	2024	2025	2026	Ejercicios posteriores
2	Gastos en Bienes Corrientes y Servicios	113.782,76	25.040,00	16.940,00	0,00	0,00
227006/14104	Estudios y trabajos técnicos	8.425,20	0,00	0,00	0,00	0,00
227006/91001	Estudios y trabajos técnicos	1.486,70	0,00	0,00	0,00	0,00
227006/91002	Estudios y trabajos técnicos	25.040,00	25.040,00	16.940,00	0,00	0,00
227009/91002	Otros trabajos realizados por otras empresas	42.475,80	0,00	0,00	0,00	0,00
227010/91002	Mant. Infraestructuras y Servicios de Telecomunic.	3.855,06	0,00	0,00	0,00	0,00
251003/91002	Realización de cursos de formación externa	32.500,00	0,00	0,00	0,00	0,00
4	Transferencias corrientes	21.580,21	1.745,51	0,00	0,00	0,00
470134/91002	Apoyo instalación en viveros empresas y P. Tec.	21.580,21	1.745,51	0,00	0,00	0,00
6	Inversiones Reales	2.433.688,76	0,00	0,00	0,00	0,00
603000/32220	Maquinaria, instalación y utillaje	1.216.844,38	0,00	0,00	0,00	0,00
603000/91220	Maquinaria, instalación y utillaje	1.216.844,38	0,00	0,00	0,00	0,00
9	Pasivos Financieros	43.304,15	0,00	0,00	0,00	0,00
9	Pasivos Financieros	43.304,15	0,00	0,00	0,00	0,00
	Total SECCION	2.612.355,88	25.040,00	16.940,00	0,00	0,00
	Total General	2.612.355,88	25.040,00	16.940,00	0,00	0,00



6.23.4. Gastos con financiación afectada.

a) Desviaciones de financiación por agente financiador

Ejercicio 2023

CÓDIGO DE GASTO	DESCRIPCIÓN	FONDO FINANCIADOR		COEFICIENTE DE FINANCIACIÓN	DESVIACIONES DEL EJERCICIO		DESVIACIONES ACUMULADAS	
		TERCERO	APLIC. PTARIA		POSITIVAS	NEGATIVAS	POSITIVAS	NEGATIVAS
1 y 2	Proyecto Smart - Hy aware: Actividades IAF	Interreg Europe	G/6126/131000/14104 G/6126/131001/14104 G/6126/160000/14104 G/6126/226002/14104 G/6126/226005/14104 G/6126/227006/14104	85%	4.562,85		128.652,53	
2	Proyecto Reciprocity	Fondos Europeos	G/6126/226005/19090 G/6126/227006/19090 G/6126/227009/19090	100%		12.119,48		26.308,36
2	1. Proyecto de inteligencia competitiva en el ámbito de la Data science 2. Proyecto Smart HY-Aware , promover la movilidad hidroeléctrica abordando las principales barreras tecnológicas, comerciales y en las infraestructuras relacionadas con el hidrogeno. 3.Emprendimiento y Aceleración en Investigación y Tecnologías de la Salud "Health Tech Aragón"	Instituto Aragonés de Empleo	G/6126/131000/39405 G/6126/131001/39405 G/6126/160000/39405	100%		107.224,06	43.355,15	
	FONDO DE INVERSIONES DE TERUEL 2018	Gobierno de España	reintegró	50%	7.854,31			2.038.219,11
6 y 7	FONDO DE INVERSIONES DE TERUEL 2019	Gobierno de España	G/6126/603000/32219 G/6126/609000/32219 G/6126/602000/32219 G/6126/600000/32219 G/6126/740105/32219 G/6126/740058/32219	50%			1.250.468,26	
6 y 7	FONDO DE INVERSIONES DE TERUEL 2020	Gobierno de España	G/6126/602000/32220 G/6126/603000/32220 G/6126/760171/32220 G/6126/760172/32220 G/6126/770162/32220 G/6126/770163/32220 G/6126/770184/32220	50%	18.111,92		1.066.564,43	
6 y 7	FONDO DE INVERSIONES DE TERUEL 2021	Gobierno de España	G/6126/602000/32221 G/6126/770192/32221 G/6126/780223/32221	50%	1.709.978,67		1.984.846,36	
-	FONDO DE INVERSIONES DE TERUEL VARIOS EJERCICIOS	Gobierno de España	sin partida presupuestaria	50%				2.295.307,29
2	Aragón European Digital Innovation Hub (EDIH). Impulso a la transformación digital en la comunidad y en cooperación con otros centros internacionales	Fondo digital Europa	G/6126/227006/19012 G/6126/226002/19012 G/6126/226005/19012	45,68%	37.638,71		37.638,71	
1,2,y 6	Desafío XX: competencias emprendedoras para la juventud aragonesa en el Programa FSE+ de Aragón 2021-2027	Fondo Social Europeo	G/6126/226002/11202 G/6126/227006/11202 G/6126/609000/11202 G/6126/251003/11202 G/6126/131000/11202 G/6126/160000/11202 G/6126/131001/11202	40%	163.376,14		163.376,14	
1	Laboratorio Aragonés de Innovación y Mejora en la Gestión en el ámbito de la Data science e investigación e innovación para la simplificación de la gestión de los procedimientos adm. y la calidad	INAEM	G/6126/131000/39403 G/6126/131001/39403 G/6126/160000/39403	100%	12.647,66		12.647,66	
-	Reto Demográfico componente 19 Inversión 1 del Plan de Recuperación, Transformación y Resiliencia	Fondos Europeos	NEXT GENERATION EU MRR RETO DEMOGRÁFICO	100%	5.301.615,00			5.301.615,00
1	Proyecto Europeo Hy2Market	Fondos de Desarrollo Regional por medio del Consejo Europeo de Innovación y la Agencia Ejecutiva para las PYME	G/6126/233000/14213	70%		949,35		949,35



Ejercicio 2022

CÓDIGO DE GASTO	DESCRIPCIÓN	FONDO FINANCIADOR		COEFICIENTE DE FINANCIACIÓN	DESVIACIONES DEL EJERCICIO		DESVIACIONES ACUMULADAS	
		TERCERO	APLIC. PTARIA		POSITIVAS	NEGATIVAS	POSITIVAS	NEGATIVAS
1 y 2	Proyecto Smart - Hy aware: Actividades IAF	Interreg Europe	G/6126/131000/14104 G/6126/131001/14104 G/6126/160000/14104 G/6126/226002/14104 G/6126/226005/14104 G/6126/227006/14104	85%	107.193,13		124.089,68	
2	DH Proyecto europeo	Horizonte 2020	G/6126/226005/19090 G/6126/227006/19090 G/6126/227009/19090	100%		14.188,88		14.188,88
2	1. Proyecto de inteligencia competitiva en el ámbito de la Data science 2. Proyecto Smart HY-Aware . promover la movilidad hidroeléctrica abordando las principales barreras tecnológicas, comerciales y en las infraestructuras relacionadas con el hidrogeno. 3.Emprendimiento y Aceleración en Investigación y Tecnologías de la Salud "Health Tech Aragón"	Instituto Aragonés de Empleo	G/6126/131000/39405 G/6126/131001/39405 G/6126/160000/39405	100%	150.579,21		150.579,21	
	FONDO DE INVERSIONES DE TERUEL 2018	Gobierno de España	reintegro	50%		264.942,49	6.644.010,72	4.613.645,92
6 y 7	FONDO DE INVERSIONES DE TERUEL 2019	Gobierno de España	G/6126/603000/32219 G/6126/609000/32219 G/6126/602000/32219 G/6126/600000/32219 G/6126/740105/32219 G/6126/740058/32219	50%		1.244.850,62	2.495.318,88	1.244.850,62
6 y 7	FONDO DE INVERSIONES DE TERUEL 2020	Gobierno de España	G/6126/602000/32220 G/6126/603000/32220 G/6126/760171/32220 G/6126/770162/32220 G/6126/770163/32220 G/6126/770184/32220	50%	1.048.452,51		1.048.452,51	0,00
6 y 7	FONDO DE INVERSIONES DE TERUEL 2021	Gobierno de España	G/6126/602000/32221 G/6126/770192/32221 G/6126/780223/32221	50%	274.867,69		274.867,69	0,00
-	FONDO DE INVERSIONES DE TERUEL VARIOS EJERCICIOS	Gobierno de España	sin partida presupuestaria	50%			6.644.010,72	4.348.703,43

**b) Gestión del gasto presupuestado
Ejercicio 2023**

CAPÍTULO DE GASTO	DESCRIPCIÓN	GASTO PREVISTO (sólo importe cofinanciado)	OBLIGACIONES RECONOCIDAS EN EJERCICIOS ANTERIORES (sólo importe cofinanciado)	OBLIGACIONES RECONOCIDAS EN EL EJERCICIO (sólo importe cofinanciado)	TOTAL OBLIGACIONES RECONOCIDAS (sólo importe cofinanciado)	GASTO PENDIENTE (sólo importe cofinanciado)
1 y 2	Smart Hy aware: Actividades IAF	446.462,86 (*)	162.456,77	9.887,15	172.343,92	274.118,94
1 y 2	Proyecto Reciprocity	103.619,50	16.819,00	12.297,61	29.116,61	74.502,89
2	Aragón European Digital Innovation Hub (EDIH). Impulso a la transformación digital en la comunidad y en cooperación con otros centros internacionales	72.372,00		35.093,29	35.093,29	37.278,71
2	1. Proyecto de inteligencia competitiva en el ámbito de la Data science 2. Proyecto Smart HY-Aware . promover la movilidad hidroeléctrica abordando las principales barreras tecnológicas, comerciales y en las infraestructuras relacionadas con el hidrogeno. 3.Emprendimiento y Aceleración en Investigación y Tecnologías de la Salud "Health Tech Aragón"	363.644,80	48.073,83	173.441,74	221.515,57	142.129,23
6 y 7	Fondo de Inversiones Teruel 2018	5.989.184,32 (**)	4.447.237,30	0,00	4.447.237,30	1.541.947,02
6 y 7	Fondo de Inversiones Teruel 2019	8.859.693,26 (**)	6.213.386,34	0,00	6.213.386,34	2.646.306,92
7 y 7	Fondo de Inversiones Teruel 2020	3.434.280,36 (**)	2.385.827,85	1.231.888,08	3.617.715,93	-183.435,57



Ejercicio 2022

CAPÍTULO DE GASTO	DESCRIPCIÓN	GASTO PREVISTO (sólo importe cofinanciado)	OBLIGACIONES RECONOCIDAS EN EJERCICIOS ANTERIORES (sólo importe cofinanciado)	OBLIGACIONES RECONOCIDAS EN EL EJERCICIO (sólo importe cofinanciado)	TOTAL OBLIGACIONES RECONOCIDAS (sólo importe cofinanciado)	GASTO PENDIENTE (sólo importe cofinanciado)
1 y 2	Smart Hy aware: Actividades IAF	446.462,86 (*)	114.733,22	47.723,55	162.456,77	284.006,09
2	DIH Proyecto europeo	30.887,50	0,00	15.198,26	15.198,26	15.689,24
2	1. Proyecto de inteligencia competitiva en el ámbito de la Data science 2. Proyecto Smart HY-Aware , promover la movilidad hidroeléctrica abordando las principales barreras tecnológicas, comerciales y en las infraestructuras relacionadas con el hidrogeno. 3. Emprendimiento y Aceleración en Investigación y Tecnologías de la Salud "Health Tech Aragón"	198.653,04	0,00	48.073,83	48.073,83	150.579,21
6 y 7	Fondo de Inversiones Teruel 2018	5.989.184,32 (**)	4.447.237,30	0,00	4.447.237,30	1.541.947,02
6 y 7	Fondo de Inversiones Teruel 2019	8.859.693,26 (**)	4.065.681,12	2.147.705,22	6.213.386,34	2.646.306,92
7 y 7	Fondo de Inversiones Teruel 2020	3.434.280,36 (**)	100.000,00	2.285.827,85	2.385.827,85	1.048.452,51
8 y 7	Fondo de Inversiones Teruel 2021	2.256.776,15	0,00	1.983.908,46	1.983.908,46	274.867,69
7	Fondo de Inversiones Teruel: reprogramaciones ejercicios anteriores	2.500.000,00 (**)	1.194.478,20	0,00	1.194.478,20	1.305.521,80
1 y 2	Proyecto Reciprocity	98.886,26	1.620,74		1.620,74	97.265,52

(*) SMART HY AWARE: financiado al 85% por Fondos Europeos.

(**) FITE: financiado al 50% entre Fondo Especial Teruel y recursos propios del IAF.

(***) PROYECTO RECIPROCIITY: financiado al 100% por Fondos Europeos.

6.23.5. Remanente de tesorería.

Nº DE CUENTAS	COMPONENTES	EJERCICIO 2023	EJERCICIO 2022
57,556	1. (+) Fondos líquidos	4.127.492,73	1.741.107,53
	2. (+) Derechos pendientes de cobro	67.139.405,92	57.503.291,64
	430 (+) del Presupuesto corriente	32.252.374,87	24.145.424,31
	431 (+) de Presupuestos cerrados	34.598.191,62	32.635.720,29
246,247,260,265,440,442,4			
49,456,470,471,472,537,53	(+) de operaciones no presupuestarias	288.839,43	722.147,04
8,550,565,566			
	3. (-) Obligaciones pendientes de pago	4.109.281,39	5.725.263,55
	400 (+) del Presupuesto corriente	2.149.826,21	3.445.385,91
	401 (+) de Presupuestos cerrados	1.636.666,67	1.636.666,67
167,168,180,185,410,412,			
419,453,456,475,476,477,5	(+) de operaciones no presupuestarias	322.788,51	643.210,97
17,518, 550,560,561			
	4. (+) Partidas pendientes de aplicación	-25,79	120.860,39
554, 559	(-) cobros realizados pendientes de aplicación definitiva	-25,79	120.860,39
	I. Remanente de tesorería total (1 + 2 - 3 + 4)	67.157.643,05	53.398.275,23
	II. Exceso de financiación afectada	24.637.114,67	17.381.329,41
295, 298, 490, 595,598	III. Saldos de dudoso cobro	18.437.459,88	13.006.695,08
	IV. Remanente de tesorería no afectado = (I - II - III)	24.083.068,50	23.010.250,74

6.23.6. Derechos presupuestarios pendientes de cobro según su grado de exigibilidad.

El Instituto no tiene derechos presupuestarios pendientes de cobro pendientes de notificar o suspendidos.

6.23.7. Acreedores por operaciones devengadas.

El Instituto no dispone de otros acreedores por operaciones devengadas a 31 de diciembre de 2023 ni a 31 de diciembre de 2022, no recogidos en otros apartados de la memoria.



6.24. INDICADORES FINANCIEROS, PATRIMONIALES Y PRESUPUESTARIOS.

6.24.1. Indicadores financieros y patrimoniales.

Ejercicio 2023

a) LIQUIDEZ INMEDIATA	Fondos líquidos	4.127.492,73	0,38
	Pasivo corriente	10.739.944,24	
b) LIQUIDEZ A CORTO PLAZO	Fondos líquidos + Derechos pendientes de cobro	4.127.492,73+7.982.039,18	1,13
	Pasivo corriente	10.739.944,24	
c) LIQUIDEZ GENERAL	Activo Corriente	14.455.432,21	1,35
	Pasivo corriente	10.739.944,24	
d) ENDEUDAMIENTO POR HABITANTE	Pasivo corriente + Pasivo no corriente	10.739.944,24+25.552.572,38	27,06
	Número de habitantes	1.341.289,00	
e) ENDEUDAMIENTO	Pasivo corriente + Pasivo no corriente	25.552.572,38+10.739.944,24	0,27
	Pasivo corriente + Pasivo no corriente + Patrimonio neto	10.739.944,24+25.552.572,38 + 98.899.064,90	
f) RELACIÓN DE ENDEUDAMIENTO	Pasivo corriente	10.739.944,24	0,42
	Pasivo no corriente	25.552.572,38	
g) CASH-FLOW	Pasivo corriente + Pasivo no corriente	10.739.944,24+25.552.572,38	4,77
	Flujos netos de gestión	7.613.227,06	

Ejercicio 2022

a) LIQUIDEZ INMEDIATA	Fondos líquidos	1.741.107,53	0,14
	Pasivo corriente	12.630.435,41	
b) LIQUIDEZ A CORTO PLAZO	Fondos líquidos + Derechos pendientes de cobro	1.741.107,53+3.809.102,95	0,44
	Pasivo corriente	12.630.435,41	
c) LIQUIDEZ GENERAL	Activo Corriente	6.682.708,30	0,53
	Pasivo corriente	12.630.435,41	
d) ENDEUDAMIENTO POR HABITANTE	Pasivo corriente + Pasivo no corriente	12.630.435,41+25.554.422,38	28,79
	Número de habitantes	1.326.315,00	
e) ENDEUDAMIENTO	Pasivo corriente + Pasivo no corriente	12.630.435,41+25.554.422,38	0,3
	Pasivo corriente + Pasivo no corriente + Patrimonio neto	12.630.435,41+25.554.422,38+ 90.330.387,18	
f) RELACIÓN DE ENDEUDAMIENTO	Pasivo corriente	12.630.435,41	0,49
	Pasivo no corriente	25.554.422,38	
g) CASH-FLOW	Pasivo corriente + Pasivo no corriente	12.630.435,41+25.554.422,38	8,54
	Flujos netos de gestión	4.470.348,44	

Ejercicio 2023

f) RATIOS DE LA CUENTA DEL RESULTADO ECONÓMICO PATRIMONIAL				
1) Estructura de ingresos				
INGRESOS DE GESTIÓN ORDINARIA (IGOR)				
ING.TRIB/IGOR	TRANFS/IGOR	VN Y PS /IGOR	RESTO IGOR / IGOR	
102,08	24.954.301,45	0,00	1.239.258,28	
26.193.661,81	26.193.661,81	26.193.661,81	26.193.661,81	
0,00	0,95	0,00	0,05	
2) Estructura de gastos				
GASTPOS DE GESTIÓN ORDINARIA (GGOR)				
G.PERS./GGOR	TRANSF/GGOR	APROV/GGOR	RESTO GGOR / GGOR	
-2.665.965,41	-10.985.518,25	0,00	-5.070.772,14	
-18.722.255,80	-18.722.255,80	-18.722.255,80	-18.722.255,80	
0,14	0,59	0,00	0,27	
3) Cobertura de los gastos corrientes:				
Gastos de gestión ordinaria		-18.722.255,80	-0,71	
Ingresos de gestión ordinaria		26.193.661,81		



Ejercicio 2022

f) RATIOS DE LA CUENTA DEL RESULTADO ECONÓMICO PATRIMONIAL				
1) Estructura de ingresos				
INGRESOS DE GESTIÓN ORDINARIA (IGOR)				
ING.TRIB/IGOR	TRANS/IGOR	VN Y PS /IGOR	RESTO IGOR / IGOR	
0,00	21.553.010,80	0,00	1.187.304,04	
22.740.314,84	22.740.314,84	22.740.314,84	22.740.314,84	
0,00	0,95	0,00	0,05	
2) Estructura de gastos				
INGRESOS DE GESTIÓN ORDINARIA (IGOR)				
G.PERS./GGOR	TRANS/GGOR	APROV/GGOR	RESTO GGOR / GGOR	
-2.384.561,02	-11.205.320,59	0,00	-3.908.124,10	
-17.498.005,71	-17.498.005,71	-17.498.005,71	-17.498.005,71	
0,14	0,64	0,00	0,22	
3) Cobertura de los gastos corrientes:				
Gastos de gestión ordinaria		-17.498.005,71	-0,77	
Ingresos de gestión ordinaria		22.740.314,84		

6.24.2. Indicadores presupuestarios.

a) Del presupuesto de gastos corriente

Ejercicio 2023

a) Del Presupuesto de gastos corrientes:			
1) EJECUCIÓN DEL PRESUPUESTO DE	Obligaciones reconocidas netas	19.900.923,58	0,39
	Creditos Totales	51.195.517,59	
2) REALIZACION DE PAGOS	Pagos Realizados	17.751.097,37	0,89
	Obligaciones Reconocidas Netas	19.900.923,58	
3) GASTO POR HABITANTE	Obligaciones Reconocidas Netas	19.900.923,58	14,84
	Número de Habitantes	1.341.289,00	
4) INVERSION POR HABITANTE	Obligaciones Reconocidas Netas (Capítulo 6 y 7)	9.160.277,90	6,83
	Número de Habitantes	1.341.289,00	
5) ESFUERZO INVERSOR	Obligaciones Reconocidas Netas (Capítulo 6 y 7)	9.160.277,90	0,46
	Total Obligaciones Reconocidas Netas	19.900.923,58	
6) PERIODO MEDIO DE PAGO	Obligaciones pendientes de pago x 365:	784.686.566,65	39,43
	TOTAL Obligaciones Reconocidas Netas:	19.900.923,58	

b) Del Presupuesto de ingresos corrientes:			
1) EJECUCION DEL PRESUPUESTO DE INGRESOS	Derechos Reconocidos Netos:	33.812.733,89	0,66
	Previsiones definitivas:	51.195.517,59	
2) REALIZACION DE COBROS	Recaudación neta:	1.560.359,02	0,05
	Derechos reconocidos netos:	33.812.733,89	
3) PERIODO MEDIO DE COBRO	Derechos pendientes de cobro x 365:	11.772.116.827,55	348,16
	Derechos reconocidos netos:	33.812.733,89	
4) SUPERÁVIT (O DÉFICIT) POR HABITANTE	Resultado presupuestario ajustado:	6.776.317,94	5,05
	Número de Habitantes	1.341.289,00	



Ejercicio 2022

a) Del Presupuesto de gastos corrientes:			
1) EJECUCIÓN DEL PRESUPUESTO DE GASTOS	Obligaciones reconocidas netas	22.500.250,01	0,81
	Creditos Totales	27.724.201,09	
2) REALIZACION DE PAGOS	Pagos Realizados	19.054.864,10	0,85
	Obligaciones Reconocidas Netas	22.500.250,01	
3) GASTO POR HABITANTE	Obligaciones Reconocidas Netas	22.500.250,01	16,96
	Número de Habitantes	1.326.315,00	
4) INVERSION POR HABITANTE	Obligaciones Reconocidas Netas (Capitulo 6 y 7)	13.052.585,82	9,84
	Número de Habitantes	1.326.315,00	
5) ESFUERZO INVERSOR	Obligaciones Reconocidas Netas (Capitulo 6 y 7)	13.052.585,82	0,58
	Total Obligaciones Reconocidas Netas	22.500.250,01	
6) PERIODO MEDIO DE PAGO	Obligaciones pendientes de pago x 365:	1.257.565.857,15	55,89
	TOTAL Obligaciones Reconocidas Netas:	22.500.250,01	

b) Del Presupuesto de ingresos corrientes:			
1) EJECUCION DEL PRESUPUESTO DE INGRESOS	Derechos Reconocidos Netos:	25.189.657,16	0,91
	Previsiones definitivas:	27.724.201,09	
2) REALIZACION DE COBROS	Recaudación neta:	1.044.232,85	0,04
	Derechos reconocidos netos:	25.189.657,16	
3) PERIODO MEDIO DE COBRO	Derechos pendientes de cobro x 365:	8.813.079.873,15	349,87
	Derechos reconocidos netos:	25.189.657,16	
4) SUPERÁVIT (O DÉFICIT) POR HABITANTE	Resultado presupuestario ajustado:	2.782.875,81	2,10
	Número de Habitantes	1.326.315,00	

b) De presupuestos cerrados:

Ejercicio 2023:

1) REALIZACION DE PAGOS	Pagos	3.445.385,91	
	Saldo inicial de obligaciones (+/- modificaciones y anulaciones):	5.082.052,58	0,68
2) REALIZACION DE COBROS	Cobros:	22.182.952,98	
	Saldo inicial de derechos (+/- modificaciones y anulaciones):	56.772.535,47	0,39

Ejercicio 2022:

1) REALIZACION DE PAGOS	Pagos	889.282,54	
	Saldo inicial de obligaciones (+/- modificaciones y anulaciones):	2.526.513,67	0,35
2) REALIZACION DE COBROS	Cobros:	18.375.572,90	
	Saldo inicial de derechos (+/- modificaciones y anulaciones):	51.122.765,92	0,36



6.25. INFORMACIÓN SOBRE EL COSTE DE LAS ACTIVIDADES.
6.25.1. Resumen general de costes de la entidad.

ELEMENTOS	Ejercicio 2023		Ejercicio 2022	
	IMPORTE	%	IMPORTE	%
COSTES DE PERSONAL	2.665.965,41	11,9%	2.384.561,02	10,7%
Sueldos y salarios	2.077.196,23	9,3%	1.855.467,00	8,3%
Cotizaciones sociales a cargo del empleador	567.413,22	2,5%	515.181,33	2,3%
Otros costes sociales	21.355,96	0,1%	13.912,69	0,1%
ADQUISICIÓN DE BIENES Y SERVICIOS	3.643.632,21	16,3%	6.787.780,46	30,3%
Adquisición de bienes de inversión	3.643.632,21	16,3%	6.787.780,46	30,3%
SERVICIOS EXTERIORES	2.761.295,09	12,3%	1.552.553,54	6,9%
Arrendamientos y cánones	61.336,08	0,3%	34.271,42	0,2%
Reparaciones y conservación	168.675,41	0,8%	197.178,45	0,9%
Servicios de profesionales independientes	851.833,12	3,8%	598.989,01	2,7%
Transportes	194,08	0,0%	253,19	0,0%
Primas de seguros	5.004,01	0,0%	1.264,92	0,0%
Servicios bancarios y similares	0,00	0,0%	0,00	0,0%
Publicidad, propaganda	974.389,43	4,4%	186.885,92	0,8%
Suministros	27.872,95	0,1%	26.162,08	0,1%
Comunicaciones	7.973,53	0,0%	10.326,50	0,0%
Costes diversos	664.016,48	3,0%	497.222,05	2,2%
TRIBUTOS	184.511,97	0,8%	184.071,62	0,8%
COSTES CALCULADOS				
Amortizaciones	2.124.825,76	9,5%	1.879.301,22	8,4%
Previsión Social de Funcionarios1				
COSTES FINANCIEROS	1.972,12	0,0%	5.986,75	0,0%
COSTES DE TRANSFERENCIAS	10.985.518,25	49,1%	11.205.320,59	50,1%
OTROS COSTES				
TOTAL	22.367.720,81	100,0%	23.999.575,20	107,3%

6.25.2. Resumen relacionando costes y financiación de actividades con ingresos finalistas.

ACTIVIDADES	Coste Total Activ	Financiación (*)	% Cobertura
Proyecto Smart - Hy aware: Actividades IAF	11.631,94	9.887,15	85%
Proyecto Reciprocity	12.297,61	12.297,61	100%
Aragón European Digital Innovation Hub (EDIH). Impulso a la transformación digital en la comunidad y en cooperación con otros centros internacionales	76.829,73	35.093,29	46%
1. Proyecto de inteligencia competitiva en el ámbito de la Data science 2. Proyecto Smart HY-Aware , promover la movilidad hidroeléctrica abordando las principales barreras tecnológicas, comerciales y en las infraestructuras relacionadas con el hidrogeno. 3. Emprendimiento y Acelaración en Investigación y Tecnologías de la Salud "Health Tech Aragón"	173.441,74	173.441,74	100%
FONDO DE INVERSIONES DE TERUEL 2020	2.463.776,16	1.231.888,08	50%
FONDO DE INVERSIONES DE TERUEL 2021	5.378.585,64	2.689.292,82	50%
Desafío XXI: competencias emprendedoras para la juventud aragonesa en el Programa FSE+ de Aragón 2021-2027	1.600.479,65	640.191,86	40%
Laboratorio Aragonés de Innovación y Mejora en la Gestión en el ámbito de la Data science e investigación e innovación para la simplificación de la gestión de los procedimientos adm. y la calidad	51.570,10	51.570,10	100%
Reto Demográfico componente 19 Inversión 1 del Plan de Recuperación, Transformación y Resiliencia	0,00	0,00	100%
Proyecto Europeo Hy2Market	1.356,21	949,35	70%
TOTAL	1.653.405,96	692.711,31	

**6.26. INDICADORES DE GESTIÓN.**

Dada la actividad a la que se dedica el Instituto considera que no le aplica presentar indicadores de gestión.

6.27. OTROS INCREMENTOS PATRIMONIALES PENDIENTES DE IMPUTACIÓN A RESULTADOS

El Instituto contabiliza en este epígrafe:

- a) En el capítulo “Subvenciones oficiales de capital y subvenciones cesiones” el importe aprobado por actuaciones de inversión y que se materialicen en inmovilizado material, inversiones inmobiliarias, inmovilizado intangible o los bienes cedidos por terceros al IAF de forma gratuita.
El Instituto sigue el criterio de imputar a ingresos el importe proporcional a la depreciación experimentada durante el período por dichos activos, cargando al final del ejercicio el epígrafe “Otros incrementos patrimoniales pendientes de imputación a resultados “del balance adjunto y abonando el epígrafe de “Imputación de subvenciones para el inmovilizado no financiero” de la cuenta del resultado económico-patrimonial adjunta por el importe de la dotación a la amortización y la depreciación del inmovilizado inmaterial, material, las inversiones inmobiliarias e inmovilizado financiero.
- b) En el capítulo “Subvenciones préstamos a tipo cero” se registra la diferencia entre el valor razonable y el valor actual de los préstamos recibidos por Ministerio de Educación y Ciencia y el Ministerio de Industria, Turismo y Comercio al aplicarle el criterio de coste amortizado tal y como establece el Plan General Contable en su norma novena de instrumentos financieros.
El Instituto sigue el criterio de imputar a ingresos el importe proporcional a la carga financiera asociada al préstamo recibido, cargando al final del ejercicio el epígrafe ““Otros incrementos patrimoniales pendientes de imputación a resultados” del balance adjunto y abonando el epígrafe de Imputación de subvenciones para el inmovilizado no financiero” de la cuenta del resultado económico-patrimonial por el importe del gasto financiero asociado de actualizar el préstamos recibido aplicando el método de tipo de interés efectivo.
- c) Préstamos concedidos a terceros de transferencias recibidas de DGA. Ha medida que se cobran los préstamos y se abona el crédito concedido a tercero, se carga ejercicio el epígrafe “Otros incrementos patrimoniales pendientes de imputación a resultados “del balance adjunto.

El detalle y evolución de este epígrafe, que se corresponde con las transferencias de capital asignadas a inmovilizado, del balance adjunto es el siguiente, en euros:



Epígrafe	Saldo a 31 de diciembre de 2022				Saldo a 31 de diciembre de 2023
		Adiciones	Retiros	Traspasos	
Subvenciones oficiales de capital	72.789.149,94	9.239.058,79	-2.607.630,74		79.420.577,99
Subvenciones por bienes cedidos	2.430.663,50		-29.413,22		2.401.250,28
Subvenciones por préstamos tipo ce	1.366,76		-1.366,76		0,00
Subvenciones por créditos concedidos	3.471.388,35	500.000,00	-381.033,96		3.590.354,39
Otros incrementos patrimoniales pendientes de imputación a resultados	78.692.568,55	9.739.058,79	-3.019.444,68	0,00	85.412.182,66
	Saldo a 31 de diciembre de 2021	Adiciones	Retiros	Traspasos	Saldo a 31 de diciembre de 2022
Subvenciones oficiales de capital	67.745.269,57	6.938.359,67	-1.894.479,30		72.789.149,94
Subvenciones por bienes cedidos	2.460.076,72		-29.413,22		2.430.663,50
Subvenciones por préstamos tipo ce	7.004,37		-5.637,61		1.366,76
Subvenciones por créditos concedidos	3.644.444,83		-173.056,48		3.471.388,35
Otros incrementos patrimoniales pendientes de imputación a resultados	73.856.795,49	6.938.359,67	-2.102.586,61	0,00	78.692.568,55

Las subvenciones concedidas en el año por entidad otorgante son:

Entidad	Importe:
DGA	8.945.247,21
FSE	163.376,14
INAEM	130.435,44
	9.239.058,79

Tal y como se indica en la nota 6.9.1 de esta memoria, el 23 de febrero de 2023, se escritura la novación del préstamo firmado con Bodegas y Viñedos del Jalón el 20 de abril de 2016 por un importe de 500.000 euros. Dicho préstamo fue deteriorado en ejercicios anteriores al producirse los impagos del mismo. El plazo de devolución del crédito concedido se realizará entre los ejercicios 2026 y 2043, por lo que la reversión del deterioro en lugar de incrementar el resultado del ejercicio, ha incrementado el saldo de subvenciones de capital y se aplicará a resultados del ejercicio conforme se vaya cobrando, al igual que se hace con el resto de créditos concedidos.

6.28. HECHOS POSTERIORES AL CIERRE.

6.28.1. Descripción del impacto en la actividad que realiza la Sociedad

No existen hechos posteriores al cierre que afecten a la actividad del Instituto Aragonés de Fomento.

6.28.2. Impacto en la tesorería de la compañía

No se prevé impacto en la tesorería del IAF, dado que los derechos de cobros pendientes cuyo origen es el Gobierno de Aragón, y el anticipo recibido en mayo de 2024 de 28.428.198,22 euros para los proyectos del Fondo de Transición Justa nos garantizan la tesorería necesaria para hacer frente a los pagos sin dificultad.



6.28.3. Información sobre la naturaliza y el nivel de riesgo procedente de instrumentos financieros: riesgo de crédito, riesgo de liquidez y riesgo de mercado (este último comprende el riesgo de tipo de cambio, de tipo de interés y otros riesgos del precio).

No existe riesgo procedente de instrumentos financieros.

6.28.4. Estimaciones de deterioro de activos financieros y no financieros. Posibles deterioros de inversiones financieras y efecto en la cobrabilidad a los clientes.

A lo largo de estos ejercicios se han venido dotando provisiones por el impago de los alquileres del Parque Tecnológico Walqa y CEEI Aragón.

El Parque Tecnológico del Walqa no ha pagado los alquileres devengados en 2023 y se ha dotado la correspondiente provisión.

En el caso de CEEI Aragón, se está en trámites para hacer un aplazamiento y fraccionamiento de la deuda anterior, si bien el CEEI ha pagado puntualmente el alquiler de 2022 y 2023 y se ha realizado una reversión de parte del deterioro anterior.

Explotaciones Turísticas Candanchú ha generado unos intereses por el préstamo no vencido hasta 31 de diciembre de 2023 de 79.664,21 euros, que no ha pagado en tiempo y forma. Así mismo la empresa tampoco ha pagado en tiempo y forma la amortización del principal que a 31 de diciembre de 2023 ascendía a 500.000 euros.

6.28.5. Efecto en las ventas o prestación de servicios

Está previsto que la prestación de servicios del IAF se incremente considerablemente a lo largo de los seis próximos años, ya que el IAF es organismo gestor de Fondo Social Europeo plus 2021-2027 por importe de 9.375.000 euros, del Fondo Europeo de Desarrollo Regional 2021-2027 por importe de 25.837.425 euros y del Fondo de Transición Justa 2021-2027 por importe de 91.703.862 euros.

Además, el IAF va ser Organismo Intermedio del Fondo de Transición Justa 2021- 2027.

6.28.6. Otros pasivos contingentes

No existen otros pasivos contingentes.

6.28.7. Impacto en la situación del personal de la compañía, trabajo normal, ERTes, EREs problemas de movilidad, reducción de jornadas, ETTs, etc)

No se han realizado, ni está previsto realizar ERES, ERTES o despidos.



6.28.8. Impacto económico y financiero en la actividad realizada: Reevaluación de os planes de negocio aprobados y, en su caso, modificación.

El Presupuesto 2024 a fecha de este informe no ha sufrido retenciones por parte del Gobierno de Aragón.

6.28.9. Continuidad del negocio

No hay hechos posteriores que pongan de manifiesto circunstancias que existieran en la fecha de cierre del ejercicio y que supongan ajustes a realizar, ni hechos que muestren condiciones que no existían en el cierre y de los que se debiera informar.

NOTA DE GÉNERO:

Las menciones genéricas en masculino que aparecen en este documento se entenderán referidas también a su correspondiente femenino.

Zaragoza, a fecha indicada en firma digital

D. Daniel Rey Saura