

Nº Referencia: 00028_22_0659

ITER: 1896793

PLANOS INDIVIDUALES PARA LOS PROPIETARIOS DE LA:

**ADECUACIÓN AL RD 1432/2008 SEGÚN LA ORDEN
AGM/920/2022 DE LA LAMT LANUZA-BIESCAS (BIESCAS Y
HOZ DE JACA) (HUESCA)**

Zaragoza, Julio 2024

Índice general

Planos	3
--------------	---

Planos

- 01.0 Afección con Finca 1B
- 01.1 Afección con Finca 2
- 01.2 Afección con Finca 3
- 01.3 Afección con Finca 6
- 01.4 Afección con Finca 13
- 01.5 Afección con Finca 14
- 01.6 Afección con Finca 16
- 01.7 Afección con Finca 18
- 01.8 Afección con Finca 22
- 01.9 Afección con Finca 23
- 01.10 Afección con Finca 25
- 01.11 Afección con Finca 26
- 01.12 Afección con Finca 27
- 01.13 Afección con Finca 28
- 01.14 Afección con Finca 29
- 01.15 Afección con Finca 30
- 01.16 Afección con Finca 32
- 01.17 Afección con Finca 33
- 01.18 Afección con Finca 49

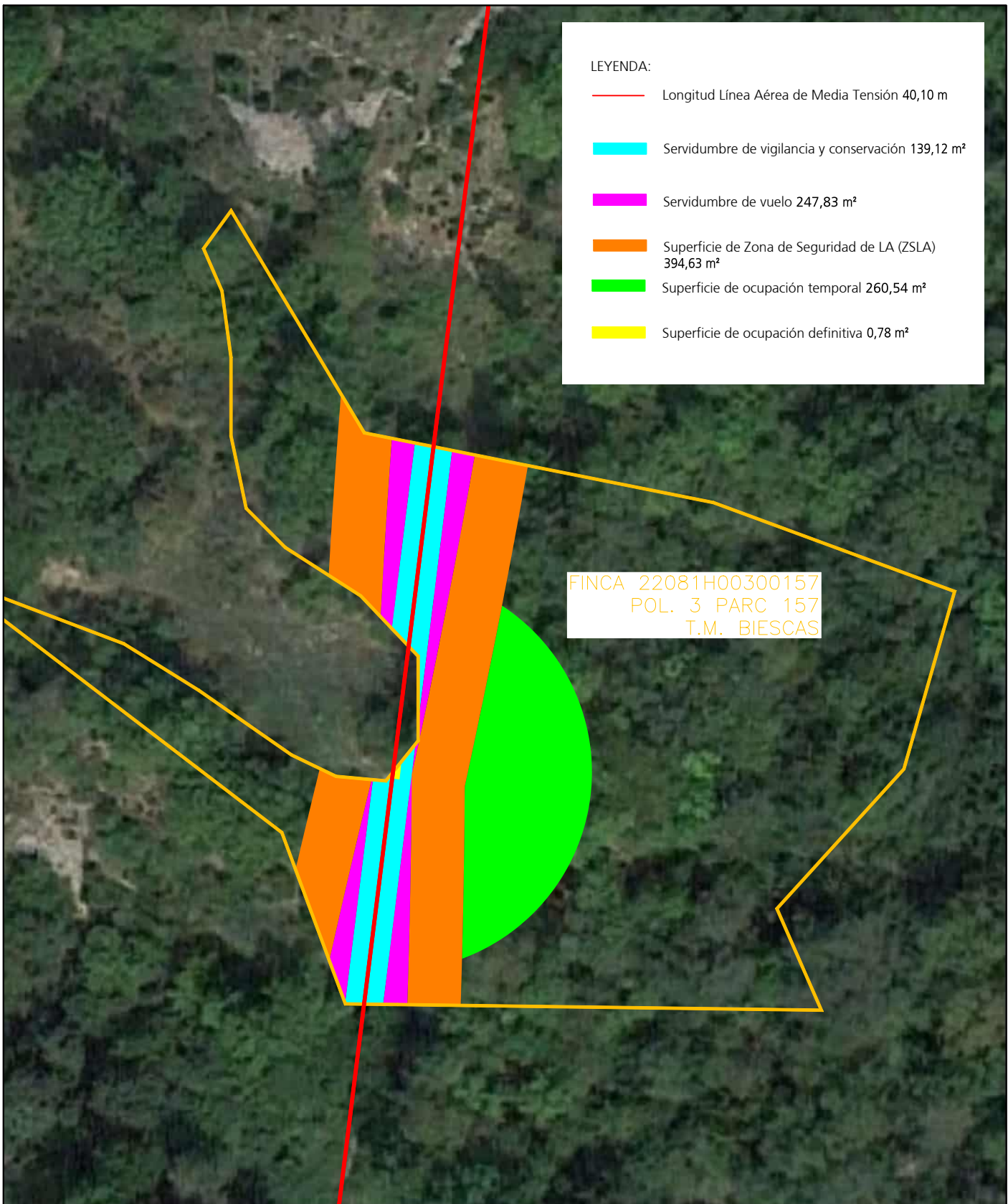

LEYENDA:

	Longitud Línea Aérea de Media Tensión 40,10 m
	Servidumbre de vigilancia y conservación 139,12 m ²
	Servidumbre de vuelo 247,83 m ²
	Superficie de Zona de Seguridad de LA (ZSLA) 394,63 m ²
	Superficie de ocupación temporal 260,54 m ²
	Superficie de ocupación definitiva 0,78 m ²

FINCA 22081H00300157
 POL. 3 PARC 157
 T.M. BIESCAS

ADECUACIÓN AL RD 1432/2008 SEGÙN LA ORDEN AGM/920/2022 DE LA LAMT LANUZA-BIESCAS (BIESCAS Y HOZ DE JACA) (HUESCA) RD1432_0039

DESTINATARIO DEL PROYECTO:



DIRECCIÓN: Pol. 3 Parc. 157
 MUNICIPIO: Biescas (provincia de Huescas)

TÍTULO PLANO: Afecciones con Finca 1B

TIPOLOGÍA: Reforma LAMT
 PROMOTOR: EDISTRIBUCIÓN Redes Digitales, S.L.U.

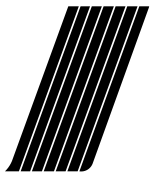

ecoinTEGRAL IDP

Pilar Lázaro Barquín
 Ingeniero Eléctrico
 COL. Nº 10.001

PLANO Nº: 01
 ESCALA: 1:500
 VERSIÓN: 1
 FECHA: Julio 2024

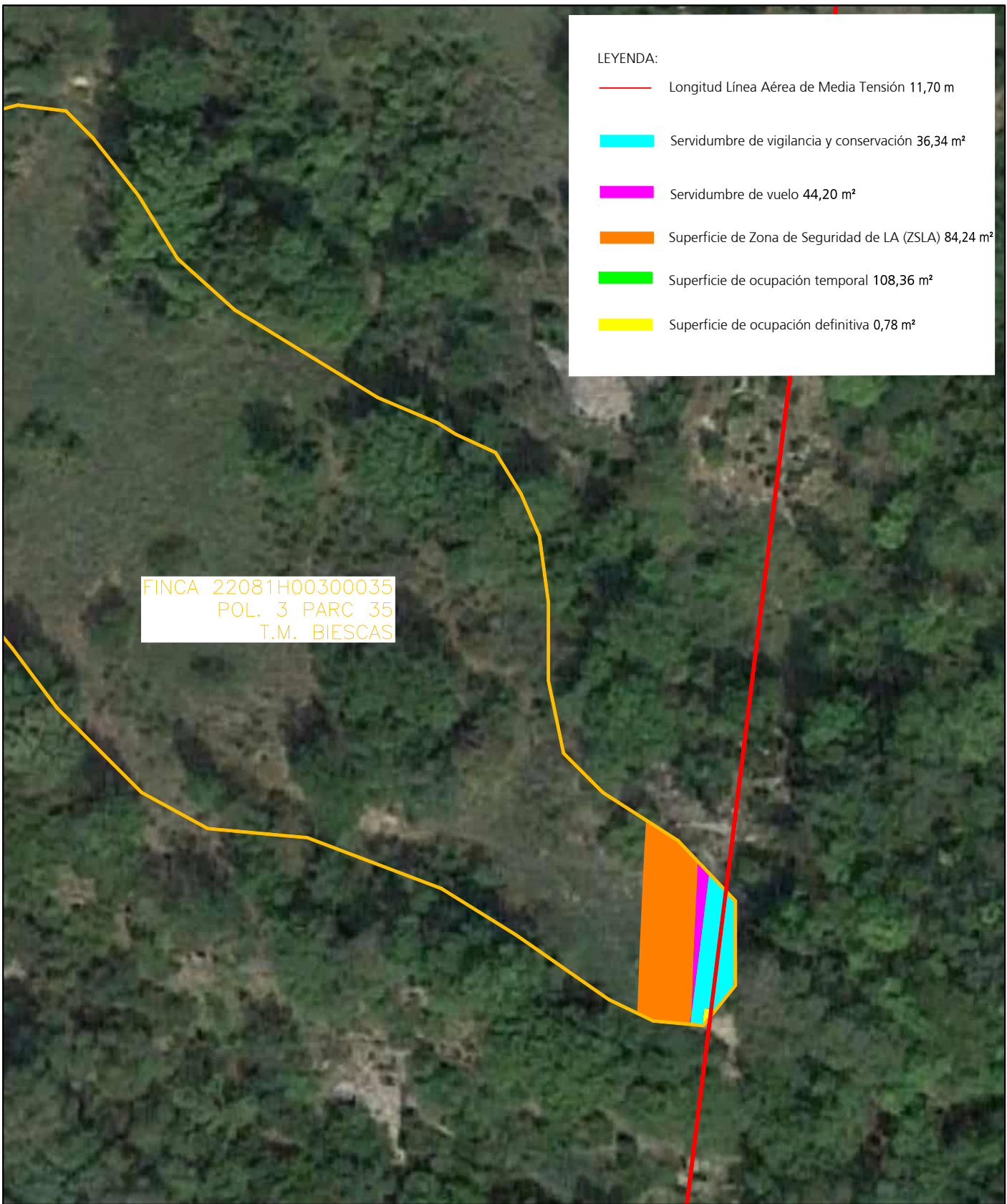

LEYENDA:

- Longitud Línea Aérea de Media Tensión 11,70 m
- █ Servidumbre de vigilancia y conservación 36,34 m²
- █ Servidumbre de vuelo 44,20 m²
- █ Superficie de Zona de Seguridad de LA (ZSLA) 84,24 m²
- █ Superficie de ocupación temporal 108,36 m²
- █ Superficie de ocupación definitiva 0,78 m²

FINCA 22081H00300035
 POL. 3 PARC 35
 T.M. BIESCAS

ADECUACIÓN AL RD 1432/2008 SEGÙN LA ORDEN AGM/920/2022 DE LA LAMT LANUZA-BIESCAS (BIESCAS Y HOZ DE JACA) (HUESCA) RD1432_0039

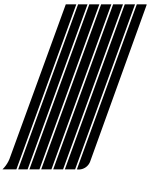

ecoinTEGRAL I D P

DESTINATARIO DEL PROYECTO:



DIRECCIÓN: Polígono 3 parcela 35
 MUNICIPIO: Biescas (Provincia de Huesca)

TÍTULO PLANO: Afección con Finca 2

TIPOLOGÍA: Reforma LAMT
 PROMOTOR: EDISTRIBUCIÓN Redes Digitales, S.L.U.

Pilar Lázaro Barquín
 Ingeniero Eléctrico
 COL. Nº 10.001

PLANO Nº: 01.1
 ESCALA: 1:500
 VERSIÓN: 1
 FECHA: Julio 2024

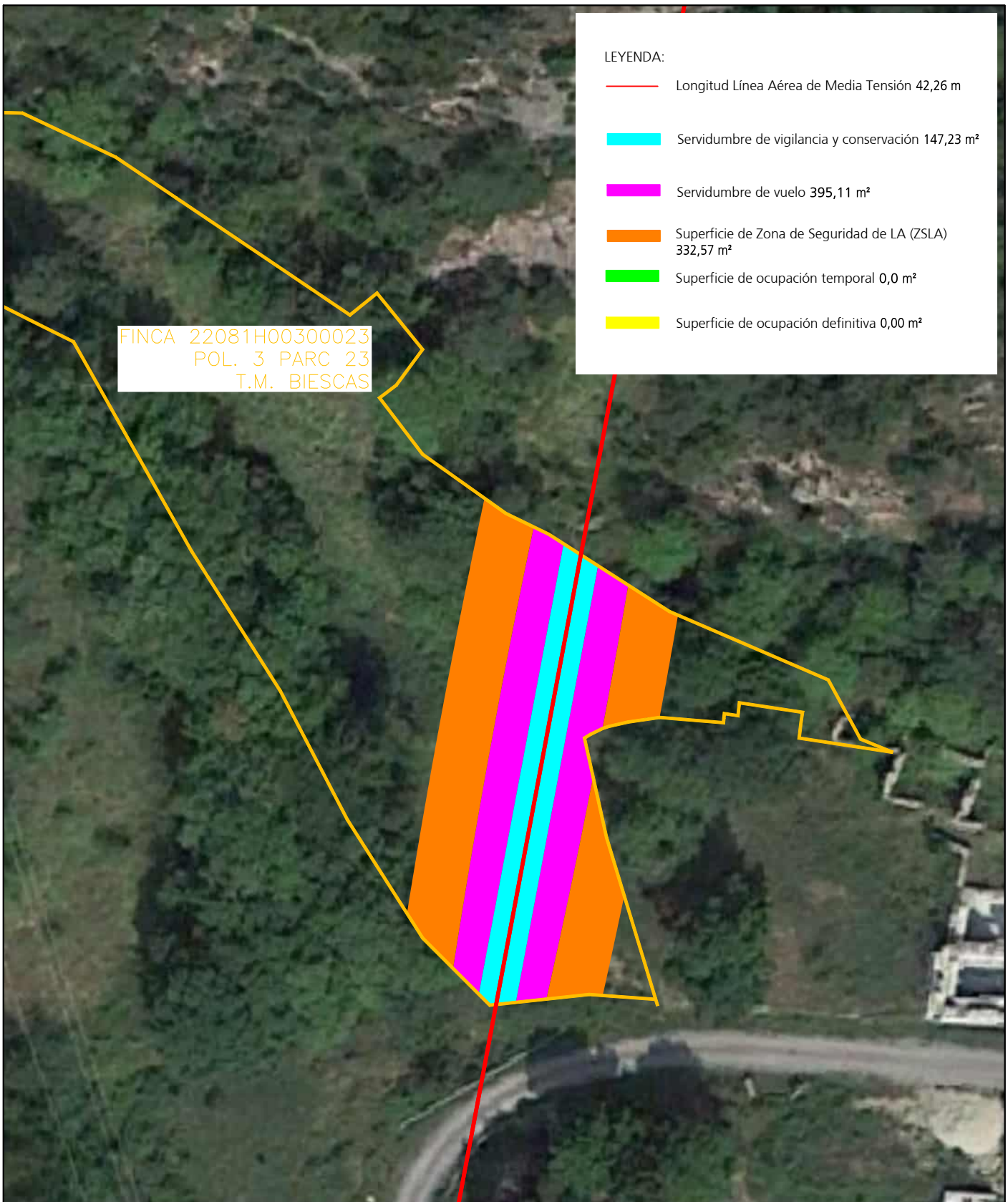

LEYENDA:

- Longitud Línea Aérea de Media Tensión 42,26 m
- Servidumbre de vigilancia y conservación 147,23 m²
- Servidumbre de vuelo 395,11 m²
- Superficie de Zona de Seguridad de LA (ZSLA) 332,57 m²
- Superficie de ocupación temporal 0,0 m²
- Superficie de ocupación definitiva 0,00 m²

FINCA 22081H00300023
POL. 3 PARC 23
T.M. BIESCAS

ADECUACIÓN AL RD 1432/2008 SEGÚN LA ORDEN AGM/920/2022 DE LA LAMT LANUZA-BIESCAS (BIESCAS Y HOZ DE JACA) (HUESCA) RD1432_0039

DESTINATARIO DEL PROYECTO:



DIRECCIÓN: Polígono 3 parcela 23
MUNICIPIO: Biescas (Provincia de Huesca)

TÍTULO PLANO: Afección con Finca 3

TIPOLOGÍA: Reforma LAMT
PROMOTOR: EDISTRIBUCIÓN Redes Digitales, S.L.U.

Pilar Lázaro Barquín
Ingeniero Eléctrico
COL. Nº 10.001

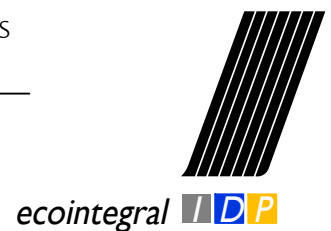

PLANO Nº: 01.2
ESCALA: 1:500
VERSIÓN: 1
FECHA: Julio 2024

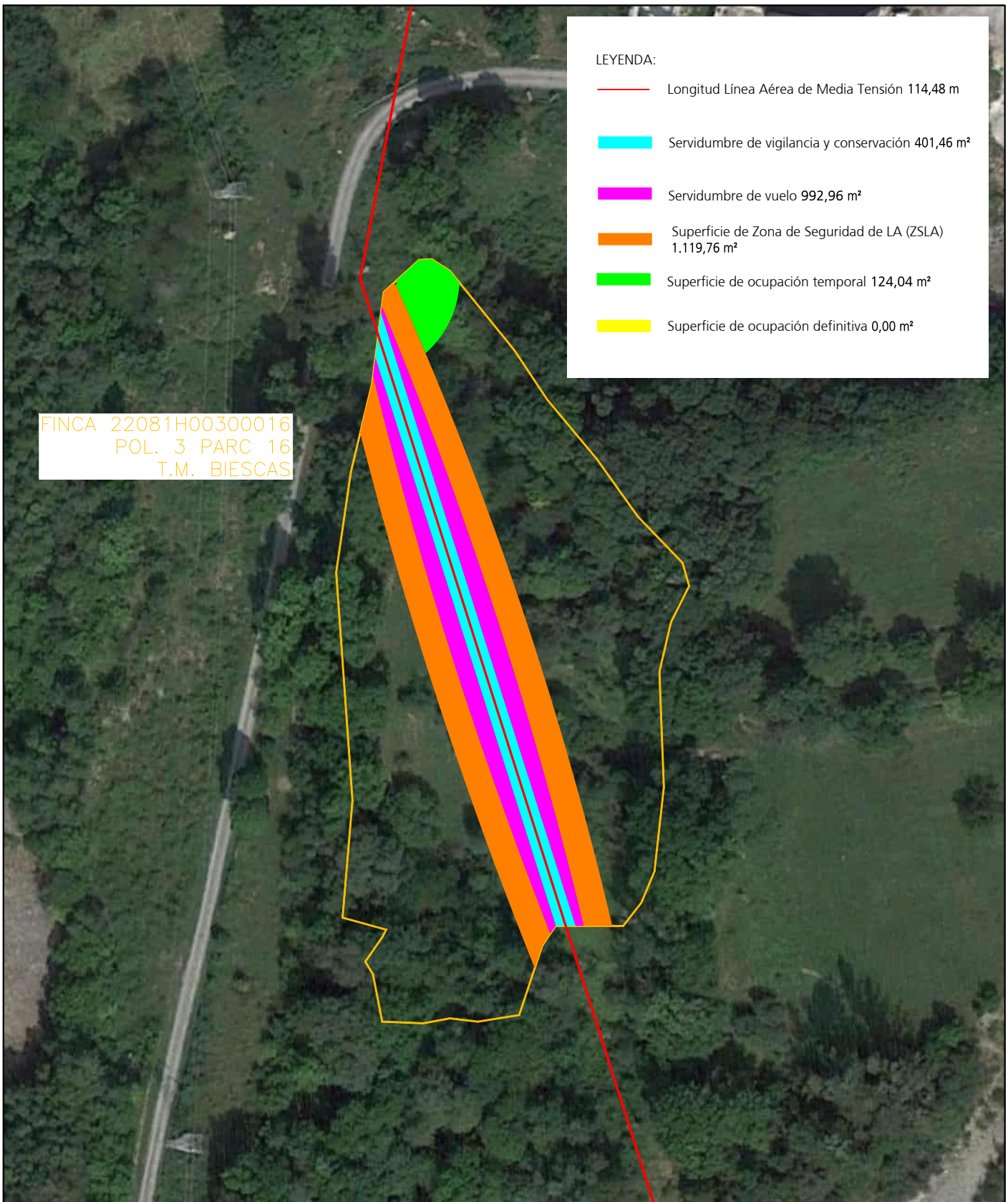

FINCA 22081H00300016
 POL. 3 PARC 16
 T.M. BIESCAS

LEYENDA:

	Longitud Línea Aérea de Media Tensión 114,48 m
	Servidumbre de vigilancia y conservación 401,46 m ²
	Servidumbre de vuelo 992,96 m ²
	Superficie de Zona de Seguridad de LA (ZSLA) 1.119,76 m ²
	Superficie de ocupación temporal 124,04 m ²
	Superficie de ocupación definitiva 0,00 m ²

ADECUACIÓN AL RD 1432/2008 SEGÚN LA ORDEN AGM/920/2022 DE LA LAMT LANUZA-BIESCAS (BIESCAS Y HOZ DE JACA) (HUESCA) RD1432_0039

DESTINATARIO DEL PROYECTO:



DIRECCIÓN: Polígono 3 parcela 16
 MUNICIPIO: Biescas (Provincia de Huesca)

TÍTULO PLANO: Afección con Finca 6

TIPOLOGÍA: Reforma LAMT
 PROMOTOR: EDISTRIBUCIÓN Redes Digitales, S.L.U.

Pilar Lázaro Barquín
 Ingeniero Eléctrico
 COL. Nº 10.001



PLANO Nº: 01.3
 ESCALA: 1:1 000
 VERSIÓN: 1
 FECHA: Julio 2024

LEYENDA:

- Longitud Línea Aérea de Media Tensión 11,90 m
- Servidumbre de vigilancia y conservación 40,42 m²
- Servidumbre de vuelo 92,53 m²
- Superficie de Zona de Seguridad de LA (ZSLA) 105,84 m²
- Superficie de ocupación temporal 75,77 m²
- Superficie de ocupación definitiva 0,00 m²

FINCA 22081A00400032
POL. 4 PARC 32
T.M. BIESCAS

ADECUACIÓN AL RD 1432/2008 SEGÙN LA ORDEN AGM/920/2022 DE LA LAMT LANUZA-BIESCAS (BIESCAS Y HOZ DE JACA) (HUESCA) RD1432_0039

DESTINATARIO DEL PROYECTO:

endesa
Energías de Aragón I, S.L.U.
Sociedad Unipersonal

DIRECCIÓN: Polígono 4 parcela 32
MUNICIPIO: Biescas (Provincia de Huesca)

TÍTULO PLANO: Afección con Finca 13

TIPOLOGÍA: Reforma LAMT
PROMOTOR: EDISTRIBUCIÓN Redes Digitales, S.L.U.

Pilar Lázaro Barquín
Ingeniero Eléctrico
COL. Nº 10.001

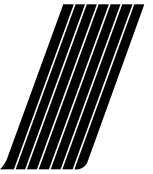
ecoinTEGRAL I D P

PLANO Nº: 01.4
ESCALA: 1:1 000
VERSIÓN: 1
FECHA: Julio 2024

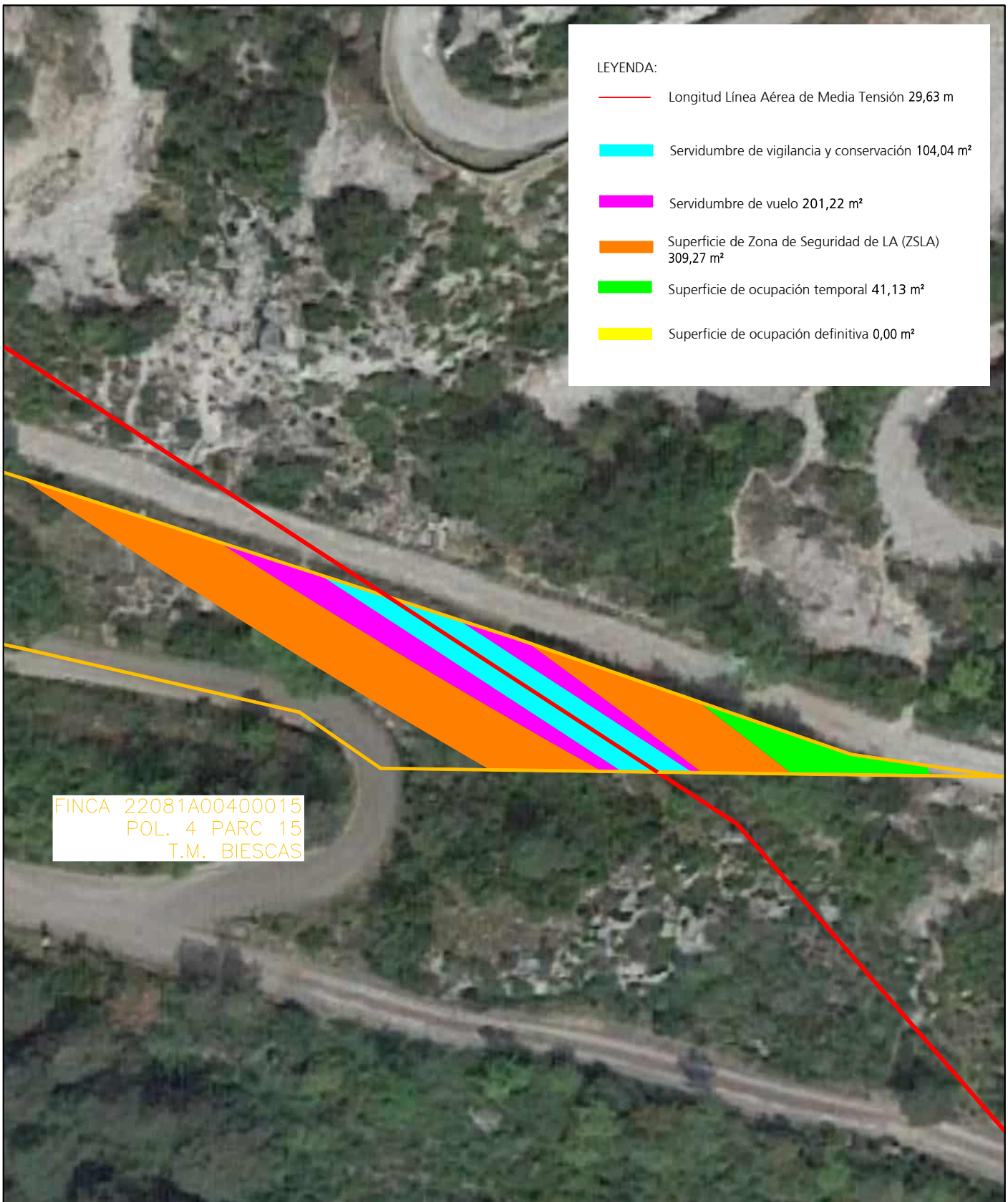

LEYENDA:

	Longitud Línea Aérea de Media Tensión 29,63 m
	Servidumbre de vigilancia y conservación 104,04 m ²
	Servidumbre de vuelo 201,22 m ²
	Superficie de Zona de Seguridad de LA (ZSLA) 309,27 m ²
	Superficie de ocupación temporal 41,13 m ²
	Superficie de ocupación definitiva 0,00 m ²

FINCA 22081A00400015
 POL. 4 PARC 15
 T.M. BIESCAS

ADECUACIÓN AL RD 1432/2008 SEGÙN LA ORDEN AGM/920/2022 DE LA LAMT LANUZA-BIESCAS (BIESCAS Y HOZ DE JACA) (HUESCA) RD1432_0039

DESTINATARIO DEL PROYECTO:



DIRECCIÓN: Polígono 4 parcela 15
 MUNICIPIO: Biescas (Provincia de Huesca)

TÍTULO PLANO: Afección con Finca 14

TIPOLOGÍA: Reforma LAMT
 PROMOTOR: EDISTRIBUCIÓN Redes Digitales, S.L.U.

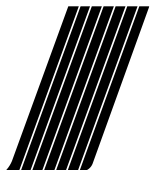

ecoinTEGRAL I D P

Pilar Lázaro Barquín
 Ingeniero Eléctrico
 COL. Nº 10.001

PLANO Nº: 01.5







ESCALA: 1:500

VERSIÓN: 1

FECHA: Julio 2024

FINCA 22081A00400003
POL. 4 PARC 3
T.M. BIESCAS

LEYENDA:

-  Longitud Línea Aérea de Media Tensión 131,00 m
-  Servidumbre de vigilancia y conservación 453,21 m²
-  Servidumbre de vuelo 1.260,89 m²
-  Superficie de Zona de Seguridad de LA (ZSLA) 1.337,36 m²
-  Superficie de ocupación temporal 513,10 m²
-  Superficie de ocupación definitiva 5,29 m²

ADECUACIÓN AL RD 1432/2008 SEGÙN LA ORDEN AGM/920/2022 DE LA LAMT LANUZA-BIESCAS (BIESCAS Y HOZ DE JACA) (HUESCA) RD1432_0039

DESTINATARIO DEL PROYECTO:

Energías de Aragón I, S.L.U.
Sociedad Unipersonal

DIRECCIÓN: Polígono 4 parcela 3
MUNICIPIO: Biescas (Provincia de Huesca)

TÍTULO PLANO: Afección con Finca 16

TIPOLOGÍA: Reforma LAMT
PROMOTOR: EDISTRIBUCIÓN Redes Digitales, S.L.U.

Pilar Lázaro Barquín
Ingeniero Eléctrico
COL. Nº 10.001

ecointegral 

PLANO Nº: 01.6
ESCALA: 1:1.000
VERSIÓN: 1
FECHA: Julio 2024

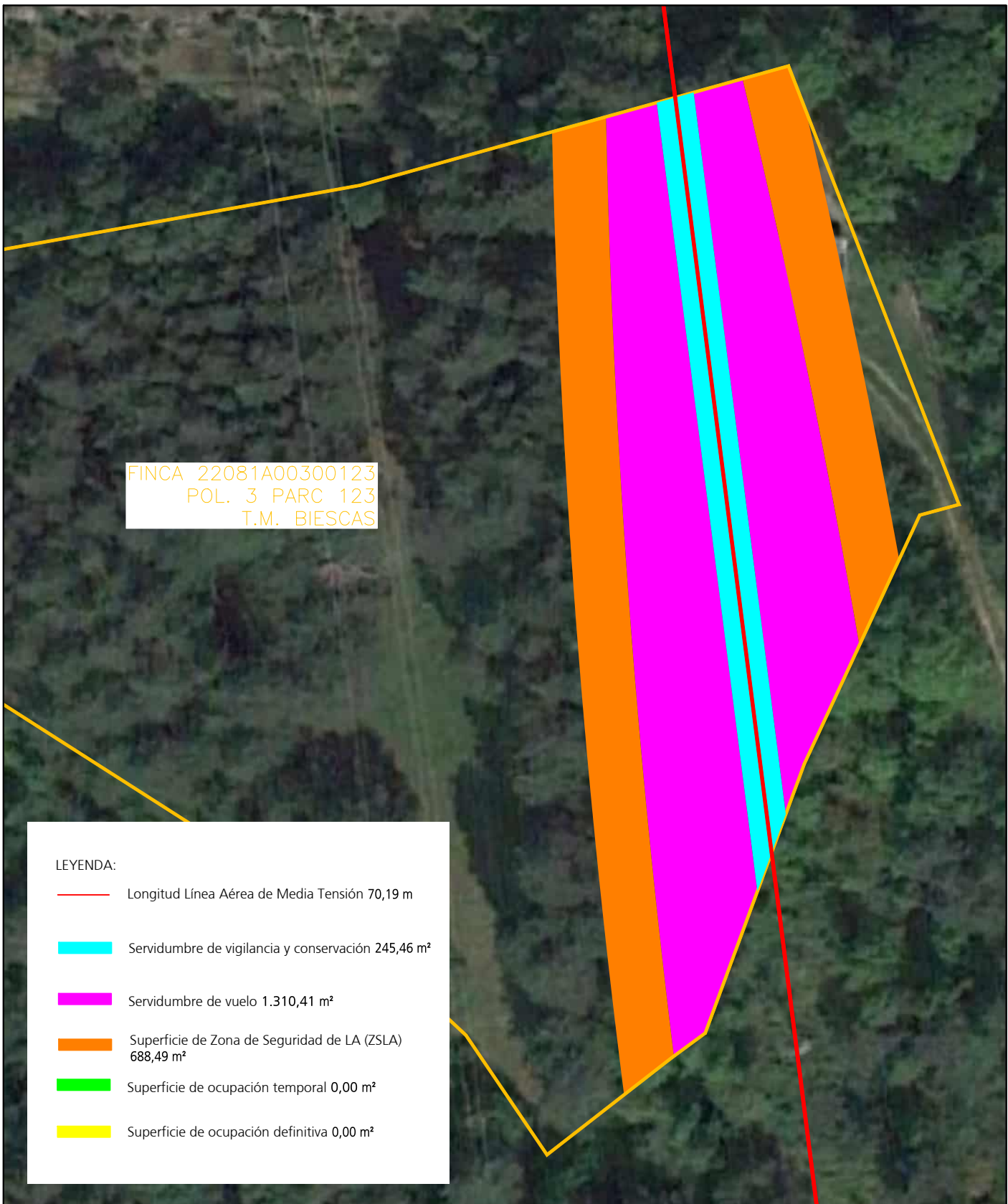

FINCA 22081A00300123
 POL. 3 PARC 123
 T.M. BIESCAS

LEYENDA:

	Longitud Línea Aérea de Media Tensión 70,19 m
	Servidumbre de vigilancia y conservación 245,46 m²
	Servidumbre de vuelo 1.310,41 m²
	Superficie de Zona de Seguridad de LA (ZSLA) 688,49 m²
	Superficie de ocupación temporal 0,00 m²
	Superficie de ocupación definitiva 0,00 m²

ADECUACIÓN AL RD 1432/2008 SEGÙN LA ORDEN AGM/920/2022 DE LA LAMT LANUZA-BIESCAS (BIESCAS Y HOZ DE JACA) (HUESCA) RD1432_0039

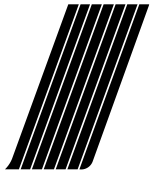

ecoinTEGRAL I D P

DESTINATARIO DEL PROYECTO:



DIRECCIÓN: Polígono 3 parcela 123
 MUNICIPIO: Biescas (Provincia de Huesca)

TÍTULO PLANO: Afección con Finca 18

TIPOLOGÍA: Reforma LAMT
 PROMOTOR: EDISTRIBUCIÓN Redes Digitales, S.L.U.

Pilar Lázaro Barquín
 Ingeniero Eléctrico
 COL. Nº 10.001

PLANO Nº: 01.7

ESCALA: 1:500

VERSIÓN: 1

FECHA: Julio 2024

LEYENDA:

- Longitud Línea Aérea de Media Tensión 37,78 m
- Servidumbre de vigilancia y conservación 132,05 m²
- Servidumbre de vuelo 516,86 m²
- Superficie de Zona de Seguridad de LA (ZSLA) 379,24 m²
- Superficie de ocupación temporal 0,00 m²
- Superficie de ocupación definitiva 0,00 m²

FINCA 22081A00300099
POL. 3 PARC 99
T.M. BIESCAS

ADECUACIÓN AL RD 1432/2008 SEGÚN LA ORDEN AGM/920/2022 DE LA LAMT LANUZA-BIESCAS (BIESCAS Y HOZ DE JACA) (HUESCA) RD1432_0039

DESTINATARIO DEL PROYECTO:

endesa
Energías de Aragón I, S.L.U.
Sociedad Unipersonal

DIRECCIÓN: Polígono 3 parcela 99
MUNICIPIO: Biescas (Provincia de Huesca)

TÍTULO PLANO: Afección con Finca 22

TIPOLOGÍA: Reforma LAMT
PROMOTOR: EDISTRIBUCIÓN Redes Digitales, S.L.U.

Pilar Lázaro Barquín
Ingeniero Eléctrico
COL. Nº 10.001

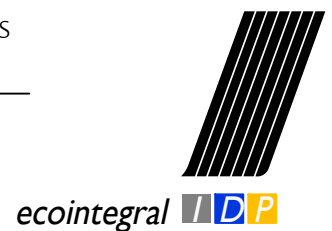

PLANO Nº: 01.8

ESCALA: 1:500







VERSIÓN: 1

FECHA: Julio 2024



FINCA 22081A00300098
 POL. 3 PARC 98
 T.M. BIESCAS

LEYENDA:

	Longitud Línea Aérea de Media Tensión 31,48 m
	Servidumbre de vigilancia y conservación 110,05 m ²
	Servidumbre de vuelo 553,58 m ²
	Superficie de Zona de Seguridad de LA (ZSLA) 292,36 m ²
	Superficie de ocupación temporal 0,00 m ²
	Superficie de ocupación definitiva 0,00 m ²

ADECUACIÓN AL RD 1432/2008 SEGÙN LA ORDEN AGM/920/2022 DE LA LAMT LANUZA-BIESCAS (BIESCAS Y HOZ DE JACA) (HUESCA) RD1432_0039



ecoinTEGRAL I D P

DESTINATARIO DEL PROYECTO:



DIRECCIÓN: Polígono 3 parcela 98
 MUNICIPIO: Biescas (Provincia de Huesca)

TÍTULO PLANO: Afección con Finca 23

TIPOLOGÍA: Reforma LAMT
 PROMOTOR: EDISTRIBUCIÓN Redes Digitales, S.L.U.

Pilar Lázaro Barquín
 Ingeniero Eléctrico
 COL. Nº 10.001

PLANO Nº: 01.9

ESCALA: 1:500







VERSIÓN: 1

FECHA: Julio 2024

LEYENDA:

FINCA 22081A00300063
POL. 3 PARC 63
T.M. BIESCAS

LEYENDA:

-  Longitud Línea Aérea de Media Tensión 13,34 m
-  Servidumbre de vigilancia y conservación 46,44 m²
-  Servidumbre de vuelo 252,88 m²
-  Superficie de Zona de Seguridad de LA (ZSLA) 167,79 m²
-  Superficie de ocupación temporal 0,00 m²
-  Superficie de ocupación definitiva 0,00 m²

ADECUACIÓN AL RD 1432/2008 SEGÙN LA ORDEN AGM/920/2022 DE LA LAMT LANUZA-BIESCAS (BIESCAS Y HOZ DE JACA) (HUESCA) RD1432_0039

DESTINATARIO DEL PROYECTO:

Energías de Aragón I, S.L.U.
Sociedad Unipersonal

DIRECCIÓN: Polígono 3 parcela 63
MUNICIPIO: Biescas (Provincia de Huesca)

TÍTULO PLANO: Afección con Finca 25

TIPOLOGÍA: Reforma LAMT
PROMOTOR: EDISTRIBUCIÓN Redes Digitales, S.L.U.

Pilar Lázaro Barquín
Ingeniero Eléctrico
COL. Nº 10.001

 eointegral 

PLANO Nº: 01.10

ESCALA: 1:500

VERSIÓN: 1

FECHA: Julio 2024

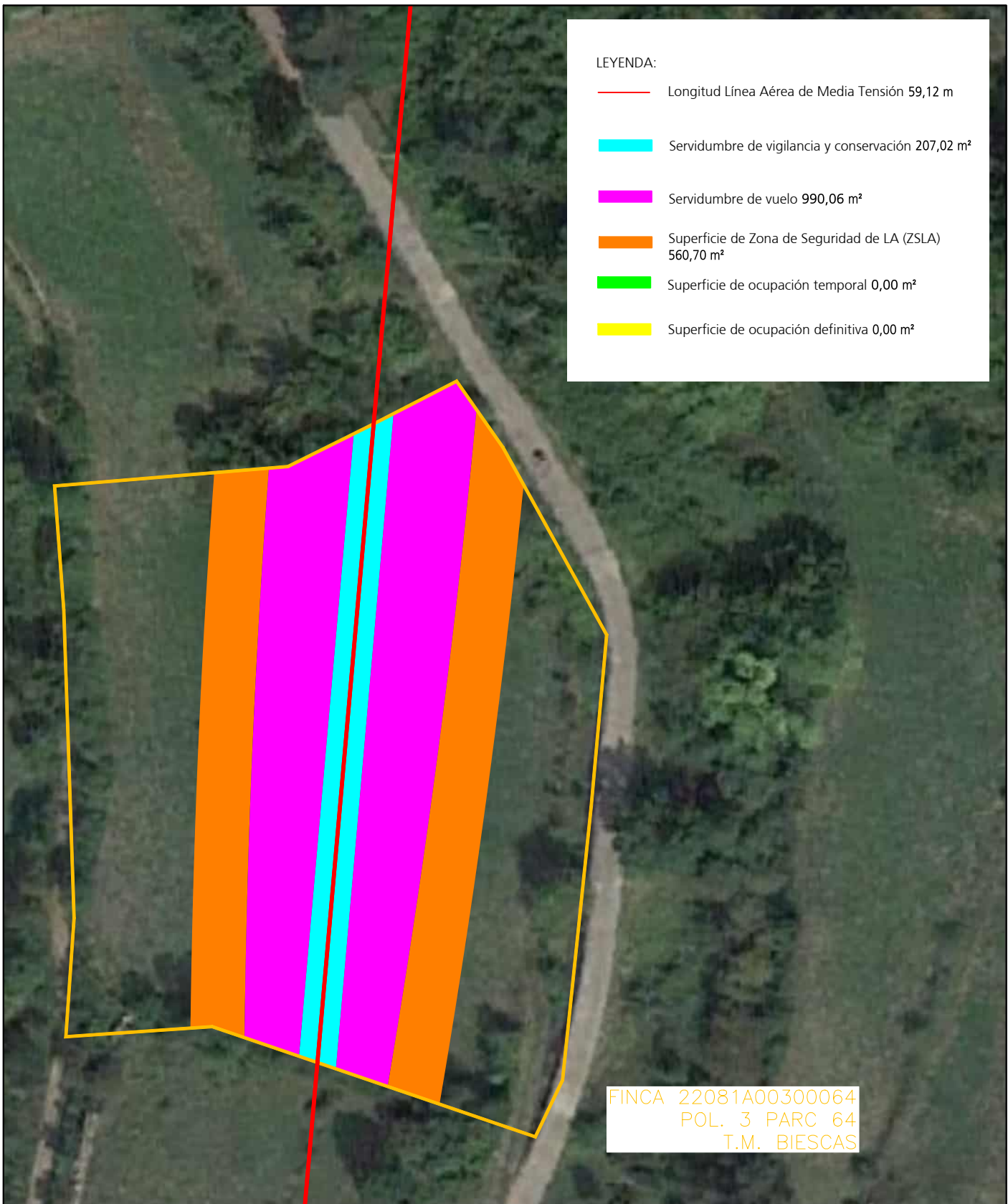

ADECUACIÓN AL RD 1432/2008 SEGÙN LA ORDEN AGM/920/2022 DE LA LAMT LANUZA-BIESCAS (BIESCAS Y HOZ DE JACA) (HUESCA) RD1432_0039

DESTINATARIO DEL PROYECTO:



DIRECCIÓN: Polígono 3 parcela 64
MUNICIPIO: Biescas (Provincia de Huesca)

TÍTULO PLANO: Afección con Finca 26

TIPOLOGÍA: Reforma LAMT
PROMOTOR: EDISTRIBUCIÓN Redes Digitales, S.L.U.

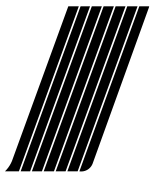

ecoinTEGRAL I D P

Pilar Lázaro Barquín
Ingeniero Eléctrico
COL. Nº 10.001

PLANO Nº: 01.11

ESCALA: 1:500





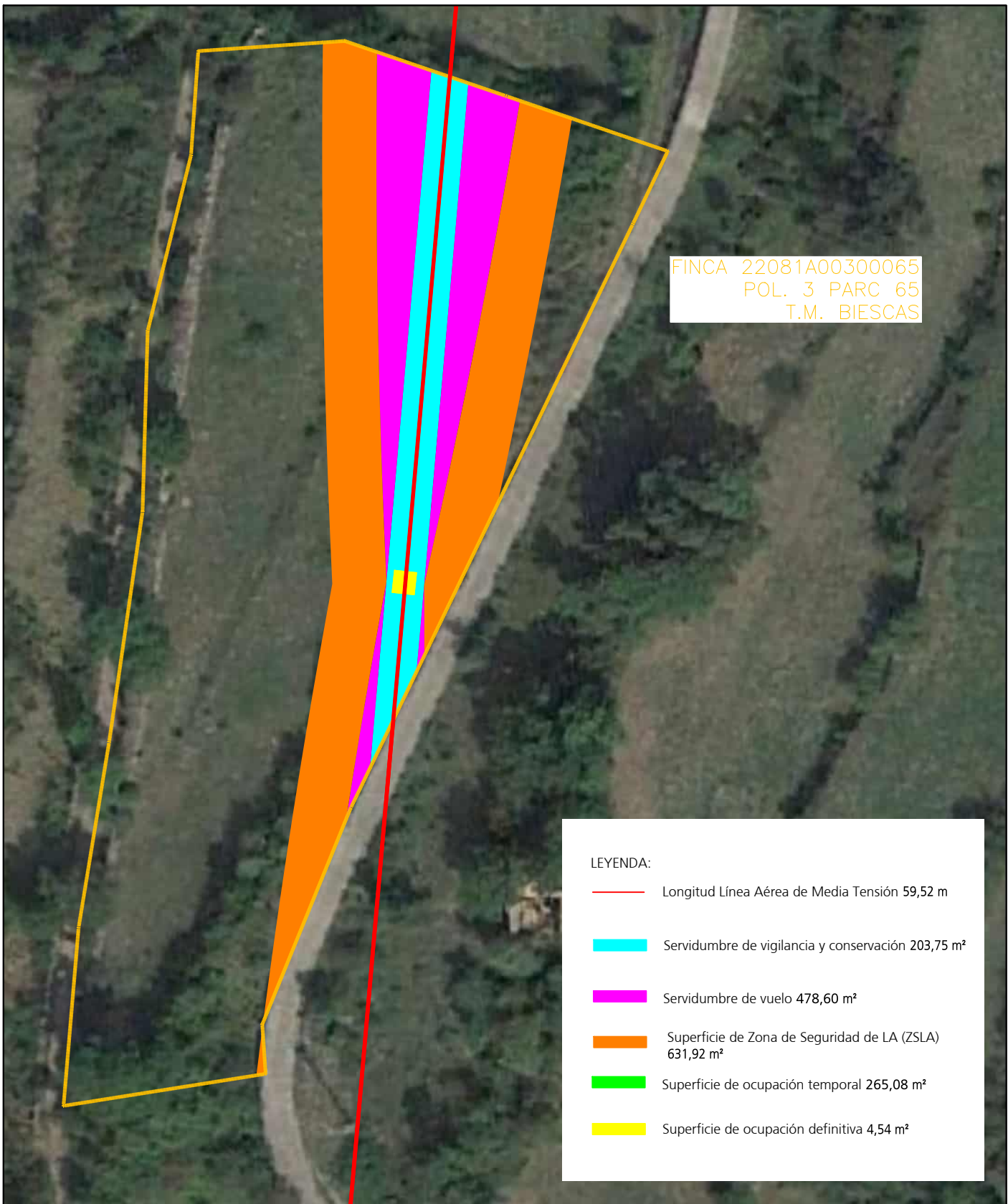

VERSIÓN: 1

FECHA: Julio 2024



FINCA 22081A00300065
 POL. 3 PARC 65
 T.M. BIESCAS

LEYENDA:

	Longitud Línea Aérea de Media Tensión 59,52 m
	Servidumbre de vigilancia y conservación 203,75 m²
	Servidumbre de vuelo 478,60 m²
	Superficie de Zona de Seguridad de LA (ZSLA) 631,92 m²
	Superficie de ocupación temporal 265,08 m²
	Superficie de ocupación definitiva 4,54 m²

ADECUACIÓN AL RD 1432/2008 SEGÙN LA ORDEN AGM/920/2022 DE LA LAMT LANUZA-BIESCAS (BIESCAS Y HOZ DE JACA) (HUESCA) RD1432_0039

DESTINATARIO DEL PROYECTO:



DIRECCIÓN: Polígono 3 parcela 65
 MUNICIPIO: Biescas (Provincia de Huesca)

TÍTULO PLANO: Afección con Finca 27

TIPOLOGÍA: Reforma LAMT
 PROMOTOR: EDISTRIBUCIÓN Redes Digitales, S.L.U.

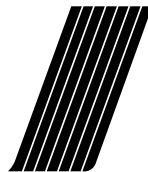

ecoinTEGRAL I D P

Pilar Lázaro Barquín
 Ingeniero Eléctrico
 COL. Nº 10.001

PLANO Nº: 01.12

ESCALA: 1:500

VERSIÓN: 1

FECHA: Julio 2024

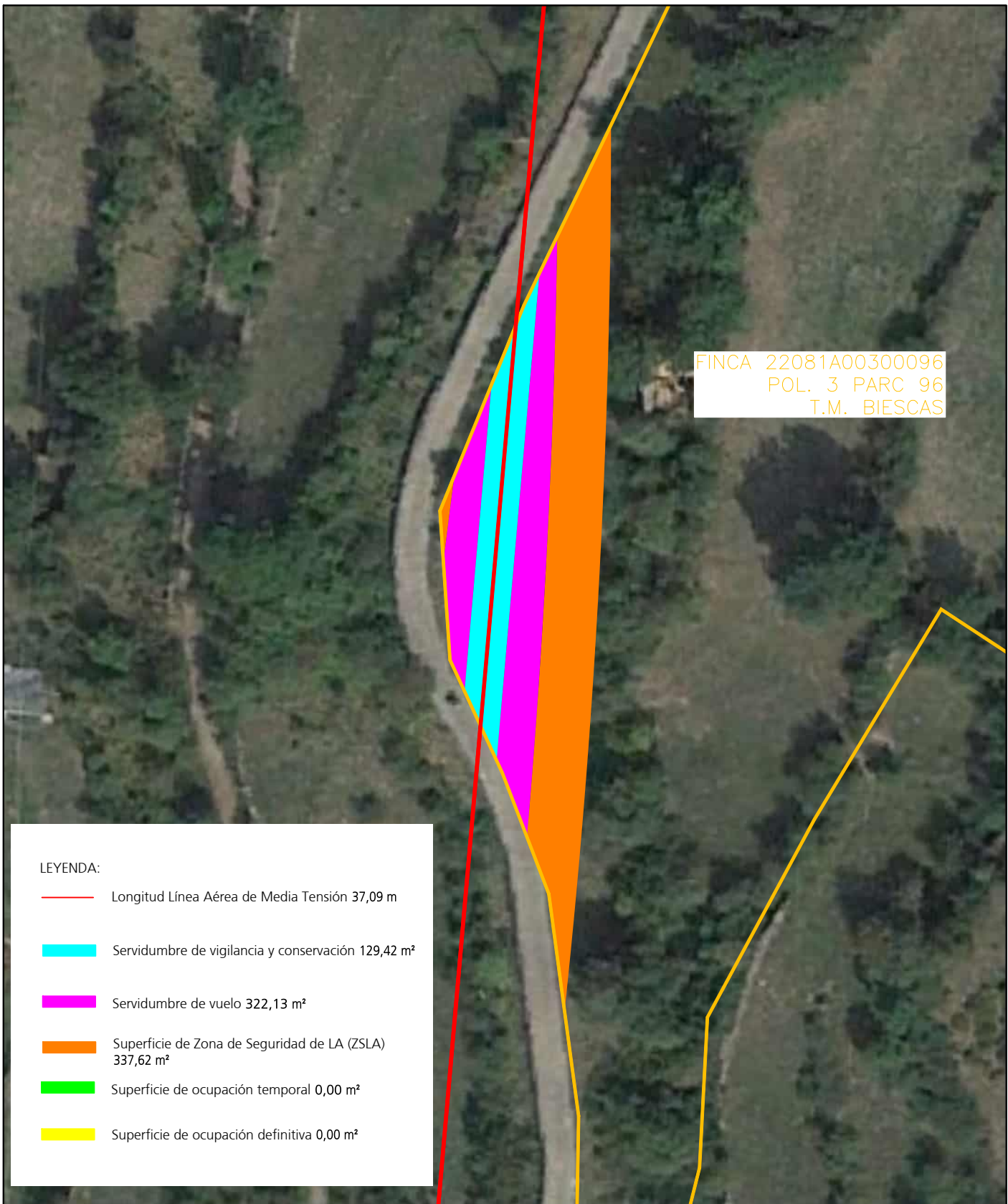

FINCA 22081A00300096
 POL. 3 PARC 96
 T.M. BIESCAS

LEYENDA:

- Longitud Línea Aérea de Media Tensión 37,09 m
- Servidumbre de vigilancia y conservación 129,42 m²
- Servidumbre de vuelo 322,13 m²
- Superficie de Zona de Seguridad de LA (ZSLA) 337,62 m²
- Superficie de ocupación temporal 0,00 m²
- Superficie de ocupación definitiva 0,00 m²

ADECUACIÓN AL RD 1432/2008 SEGÚN LA ORDEN AGM/920/2022 DE LA LAMT LANUZA-BIESCAS (BIESCAS Y HOZ DE JACA) (HUESCA) RD1432_0039

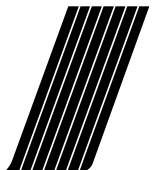

ecoinTEGRAL I D P

DESTINATARIO DEL PROYECTO:



DIRECCIÓN: Polígono 3 parcela 96
 MUNICIPIO: Biescas (Provincia de Huesca)

TÍTULO PLANO: Afección con Finca 28

TIPOLOGÍA: Reforma LAMT
 PROMOTOR: EDISTRIBUCIÓN Redes Digitales, S.L.U.

Pilar Lázaro Barquín
 Ingeniero Eléctrico
 COL. Nº 10.001

PLANO Nº: 01.13





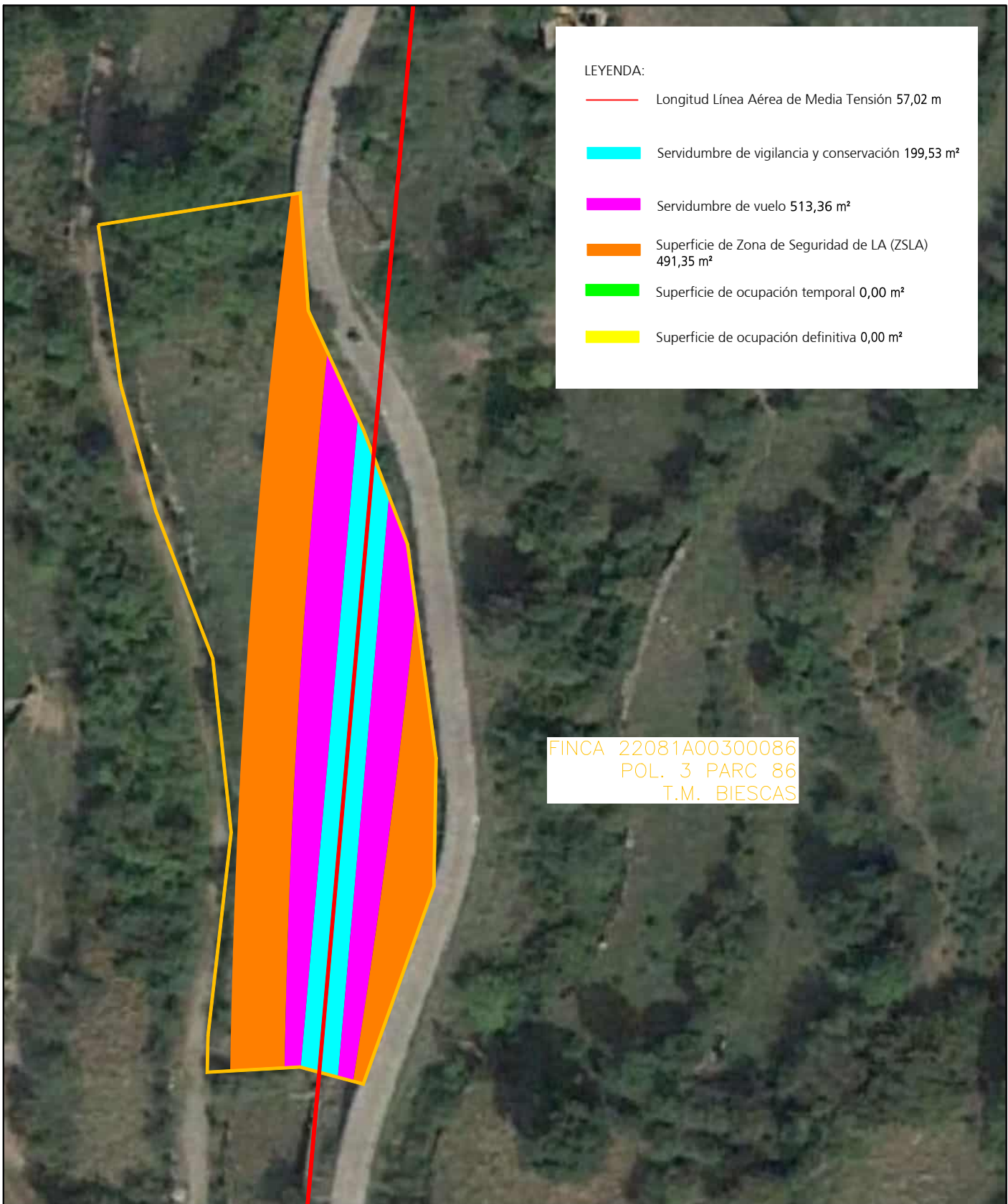

ESCALA: 1:500

VERSIÓN: 1

FECHA: Julio 2024



LEYENDA:

	Longitud Línea Aérea de Media Tensión 57,02 m
	Servidumbre de vigilancia y conservación 199,53 m ²
	Servidumbre de vuelo 513,36 m ²
	Superficie de Zona de Seguridad de LA (ZSLA) 491,35 m ²
	Superficie de ocupación temporal 0,00 m ²
	Superficie de ocupación definitiva 0,00 m ²

FINCA 22081A00300086
 POL. 3 PARC 86
 T.M. BIESCAS

ADECUACIÓN AL RD 1432/2008 SEGÙN LA ORDEN AGM/920/2022 DE LA LAMT LANUZA-BIESCAS (BIESCAS Y HOZ DE JACA) (HUESCA) RD1432_0039

DESTINATARIO DEL PROYECTO:



DIRECCIÓN: Polígono 3 parcela 86
 MUNICIPIO: Biescas (Provincia de Huesca)



TÍTULO PLANO: Afección con Finca 29

TIPOLOGÍA: Reforma LAMT
 PROMOTOR: EDISTRIBUCIÓN Redes Digitales, S.L.U.

Pilar Lázaro Barquín
 Ingeniero Eléctrico
 COL. Nº 10.001

PLANO Nº: 01.14

ESCALA: 1:500

VERSIÓN: 1

FECHA: Julio 2024

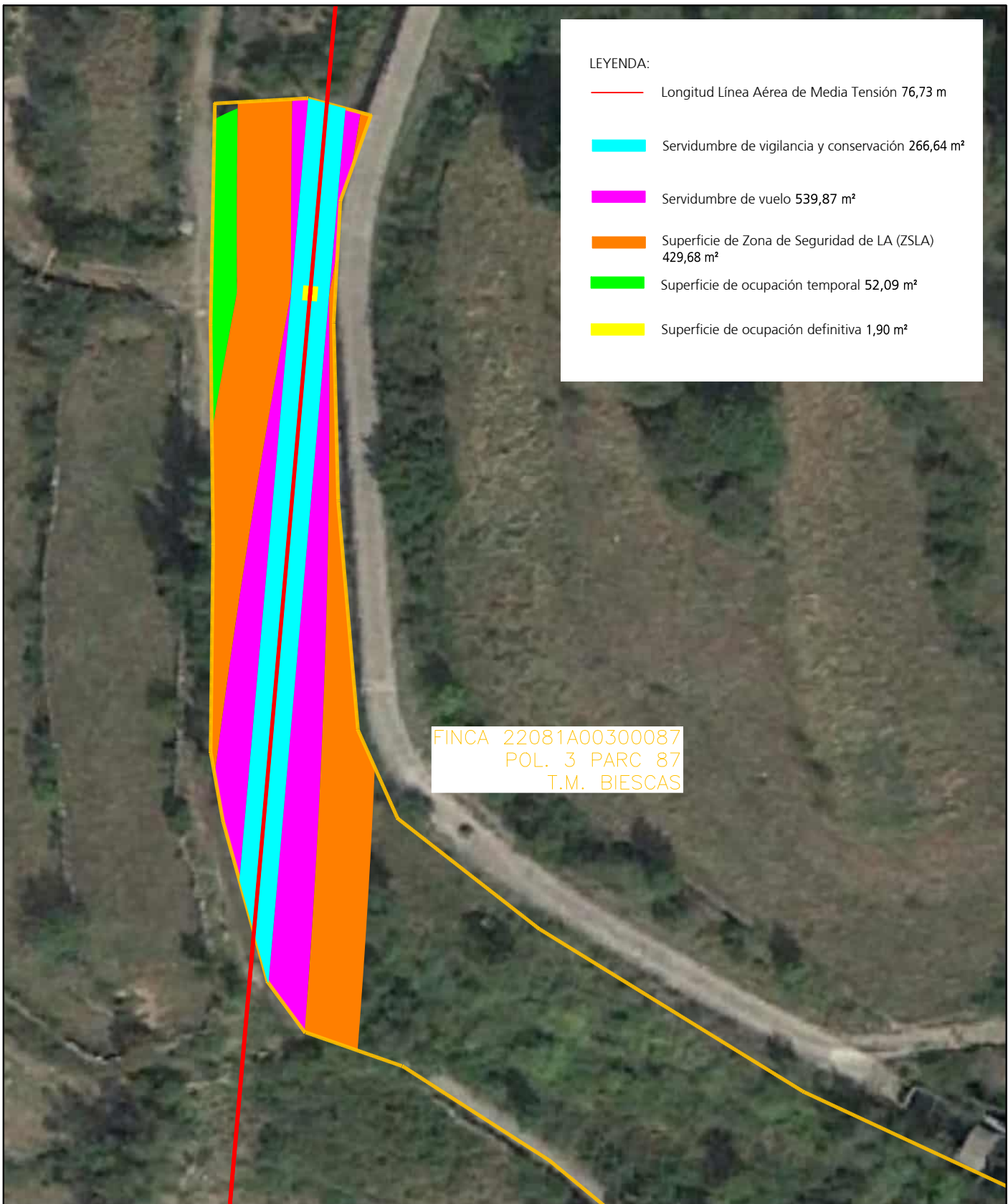

LEYENDA:

- Longitud Línea Aérea de Media Tensión 76,73 m
- █ Servidumbre de vigilancia y conservación 266,64 m²
- █ Servidumbre de vuelo 539,87 m²
- █ Superficie de Zona de Seguridad de LA (ZSLA) 429,68 m²
- █ Superficie de ocupación temporal 52,09 m²
- █ Superficie de ocupación definitiva 1,90 m²

FINCA 22081A00300087
 POL. 3 PARC 87
 T.M. BIESCAS

ADECUACIÓN AL RD 1432/2008 SEGÙN LA ORDEN AGM/920/2022 DE LA LAMT LANUZA-BIESCAS (BIESCAS Y HOZ DE JACA) (HUESCA) RD1432_0039

DESTINATARIO DEL PROYECTO:



DIRECCIÓN: Polígono 3 parcela 87
 MUNICIPIO: Biescas (Provincia de Huesca)

TÍTULO PLANO: Afección con Finca 30

TIPOLOGÍA: Reforma LAMT
 PROMOTOR: EDISTRIBUCIÓN Redes Digitales, S.L.U.

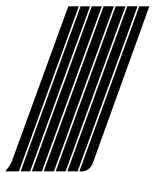

ecoinTEGRAL I D P

[Handwritten Signature]

Pilar Lázaro Barquín
 Ingeniero Eléctrico
 COL. Nº 10.001

PLANO Nº: 01.15

ESCALA: 1:500

VERSIÓN: 1

FECHA: Julio 2024

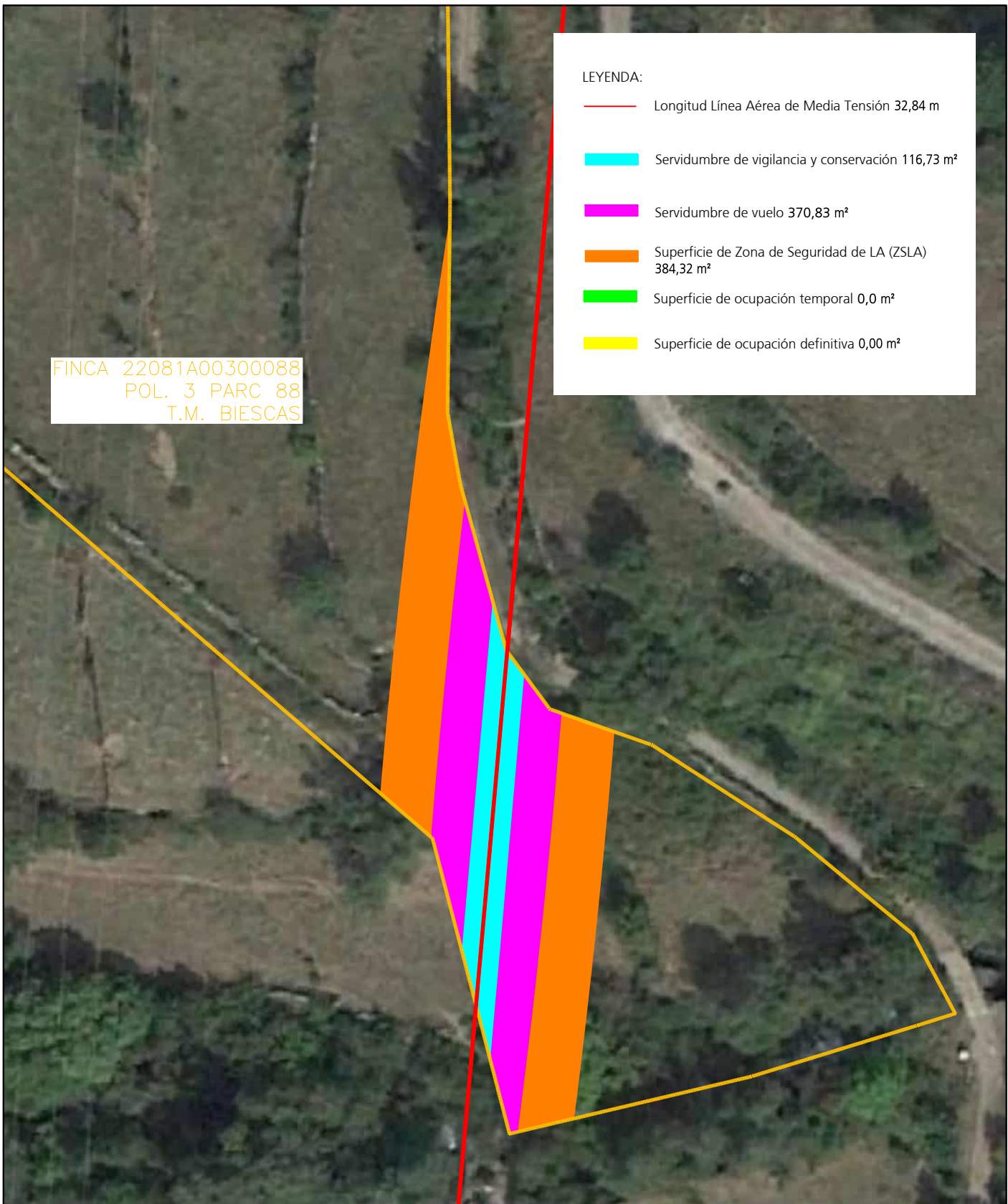

FINCA 22081A00300088
 POL. 3 PARC 88
 T.M. BIESCAS

LEYENDA:

	Longitud Línea Aérea de Media Tensión 32,84 m
	Servidumbre de vigilancia y conservación 116,73 m ²
	Servidumbre de vuelo 370,83 m ²
	Superficie de Zona de Seguridad de LA (ZSLA) 384,32 m ²
	Superficie de ocupación temporal 0,0 m ²
	Superficie de ocupación definitiva 0,00 m ²

ADECUACIÓN AL RD 1432/2008 SEGÚN LA ORDEN AGM/920/2022 DE LA LAMT LANUZA-BIESCAS (BIESCAS Y HOZ DE JACA) (HUESCA) RD1432_0039

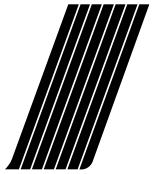

ecoinTEGRAL I D P

DESTINATARIO DEL PROYECTO:



DIRECCIÓN: Polígono 3 parcela 88
 MUNICIPIO: Biescas (Provincia de Huesca)

TÍTULO PLANO: Afección con Finca 32

TIPOLOGÍA: Reforma LAMT
 PROMOTOR: EDISTRIBUCIÓN Redes Digitales, S.L.U.

Pilar Lázaro Barquín
 Ingeniero Eléctrico
 COL. Nº 10.001

PLANO Nº: 01.16

ESCALA: 1:500

VERSIÓN: 1

FECHA: Julio 2024

LEYENDA:

- Longitud Línea Aérea de Media Tensión 11,77 m
- Servidumbre de vigilancia y conservación 41,19 m²
- Servidumbre de vuelo 124,89 m²
- Superficie de Zona de Seguridad de LA (ZSLA) 132,89 m²
- Superficie de ocupación temporal 0,00 m²
- Superficie de ocupación definitiva 0,00 m²

FINCA 22081A00300089
POL. 3 PARC 89
T.M. BIESCAS

ADECUACIÓN AL RD 1432/2008 SEGÚN LA ORDEN AGM/920/2022 DE LA LAMT LANUZA-BIESCAS (BIESCAS Y HOZ DE JACA) (HUESCA) RD1432_0039

DESTINATARIO DEL PROYECTO:

endesa
Energías de Aragón I, S.L.U.
Sociedad Unipersonal

DIRECCIÓN: Polígono 3 parcela 89
MUNICIPIO: Biescas (Provincia de Huesca)

TÍTULO PLANO: Afección con Finca 33

TIPOLOGÍA: Reforma LAMT
PROMOTOR: EDISTRIBUCIÓN Redes Digitales, S.L.U.

Pilar Lázaro Barquín
Ingeniero Eléctrico
COL. Nº 10.001

ecoinTEGRAL I D P

PLANO Nº: 01.17

ESCALA: 1:500

VERSIÓN: 1

FECHA: Julio 2024

LEYENDA:

- Longitud Línea Aérea de Media Tensión 12,47 m
- Servidumbre de vigilancia y conservación 43,65 m²
- Servidumbre de vuelo 119,74 m²
- Superficie de Zona de Seguridad de LA (ZSLA) 124,43 m²
- Superficie de ocupación temporal 0,00 m²
- Superficie de ocupación definitiva 0,00 m²

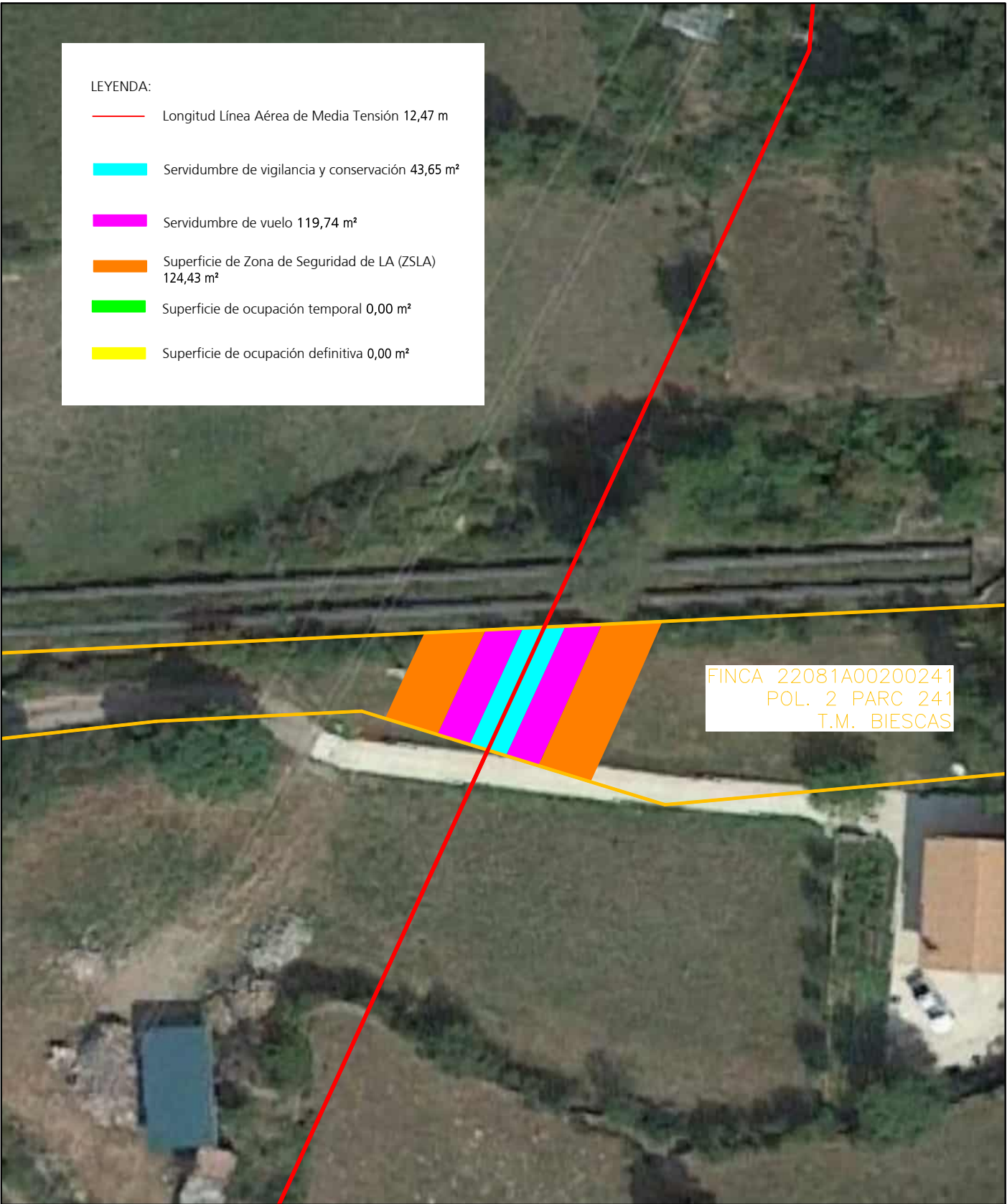

FINCA 22081A00200241
POL. 2 PARC 241
T.M. BIESCAS

ADECUACIÓN AL RD 1432/2008 SEGÚN LA ORDEN AGM/920/2022 DE LA LAMT LANUZA-BIESCAS (BIESCAS Y HOZ DE JACA) (HUESCA) RD1432_0039

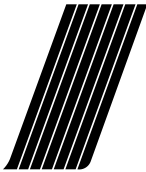

ecoinTEGRAL I D P

DESTINATARIO DEL PROYECTO:



DIRECCIÓN: Polígono 2 parcela 241
MUNICIPIO: Biescas (Provincia de Huesca)

TÍTULO PLANO: Afección con Finca 49

TIPOLOGÍA: Reforma LAMT
PROMOTOR: EDISTRIBUCIÓN Redes Digitales, S.L.U.

Pilar Lázaro Barquín
Ingeniero Eléctrico
COL. Nº 10.001

PLANO Nº: 01.18

ESCALA: 1:500

VERSIÓN: 1

FECHA: Julio 2024