



RESUMEN DE FIRMAS DEL DOCUMENTO

COLEGIADO1

COLEGIADO2

COLEGIADO3

COLEGIO

COLEGIO

OTROS

OTROS

Habilitación Colegiado: 1228 JAVIER BARRICARTE RIVAS Profesional	24/01 2023	COLEGIO OFICIAL DE INGENIEROS INDUSTRIALES DE NAVARRA VISADO: 230087
--	---------------	---





ANEXO 1:

**Listado de afecciones de bienes y derechos
del Proyecto de una planta solar
fotovoltaica de 4,5 MW denominada
MONCAYO 3, en el T.M. de Tarazona
(Zaragoza)**

PROMOTOR:

SAN VALENTIN SOLAR S.L.

Habilitación Colegiado: 1228 JAVIER BARRICARTE RIVAS
Profesional

24/01
2023

COLEGIO OFICIAL DE INGENIEROS INDUSTRIALES DE NAVARRA
VISADO: 230087



SEPTIEMBRE DE 2021



ÍNDICE

1 MEMORIA TECNICA.....1

1.1 IDENTIFICACIÓN DEL PROYECTO1

1.1.1 PETICIONARIO - PROMOTOR1

1.1.2 REDACTOR.....1

1.2 OBJETO.....2

1.3 ANTECEDENTES.....2

1.4 NORMATIVA APLICABLE.....3

1.5 CONSIDERACIONES3

1.6 RELACION DE BIENES Y DERECHOS AFECTADOS6

Habilitación Colegiado: 1228 JAVIER BARRICARTE RIVAS
Profesional

24/01
2023

COLEGIO OFICIAL DE INGENIEROS INDUSTRIALES DE NAVARRA
VISADO: 230087

COIINA



1 MEMORIA TECNICA

1.1 IDENTIFICACIÓN DEL PROYECTO

1.1.1 PETICIONARIO - PROMOTOR

Se redacta el presente Anexo a petición de la empresa SAN VALENTIN SOLAR S.L., empresa promotora de la instalación fotovoltaica descrita en el presente documento.

El promotor de la planta fotovoltaica objeto del presente Anexo es:

Nombre: SAN VALENTIN SOLAR S.L.
C.I.F.: B71368021
Dirección: Polígono Carrilabarca, Nave B27
Municipio: Murchante – CP 31521
Contacto: Miguel Ángel Orta Álava
Teléfono: 638 291 152

1.1.2 REDACTOR

El redactor del Anexo a la planta fotovoltaica objeto es:

Nombre y apellidos: JOSE JAVIER BARRICARTE RIVAS
N.I.F: 78.750.212-Y
Titulación: Doctor Ingeniero Industrial
Colegio profesional: Colegio de Ingenieros Superiores Industriales de Navarra
Nº de colegiado: 1.228
Dirección profesional: Poligono Carrilabarca nave B27
Teléfono: 619 750 201
Correo electronico: ingenieria@salixsolar.com

Habilitación Colegiado: 1228 JAVIER BARRICARTE RIVAS
Profesional

24/01
2023

COLEGIO OFICIAL DE INGENIEROS INDUSTRIALES DE NAVARRA
VISADO: 230087

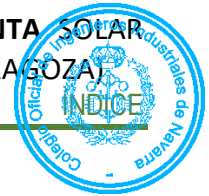

1.2 OBJETO

El objeto del presente anexo es la descripción detallada de la Relación de Bienes y Derechos Afectados que debe incluir el PROYECTO PLANTA SOLAR FOTOVOLTAICA “MONCAYO 3” DE 4,5 MW, SITUADA EN EL T.M. TARAZONA (ZARAGOZA), promovida por SAN VALENTIN SOLAR S.L., tal y como marca la legislación vigente.

1.3 ANTECEDENTES

La sociedad SAN VALENTIN SOLAR S.L. promociona este proyecto fotovoltaico de 4,5 MW de potencia nominal, proyecto denominado MONCAYO 3 en el término municipal de Tarazona (Zaragoza).

Las parcelas donde se va a realizar la instalación objeto de esta memoria, se encuentran al oeste del municipio de Tarazona. Al sureste de las parcelas, a una distancia de aproximadamente 2.000 metros, se encuentra el punto de conexión de la planta fotovoltaica, concretamente en las barras de media tensión de la SET Tarazona, de la compañía distribuidora Endesa Distribución con una posición de enganche a un nivel de 13,2 KV, en la cual se ha solicitado el punto de conexión de la planta fotovoltaica.

La producción de la energía eléctrica se realizará en baja tensión pero, para proceder a la entrega de la misma en el punto de la red de distribución de la compañía eléctrica, será necesaria su transformación, hasta el nivel de 13,2 KV que es la tensión de servicio de la línea aérea de media tensión donde se ubica el punto de conexión.

A fecha de la redacción del presente anexo, se tienen los siguientes documentos o permisos:

- Punto de enganche por parte de la compañía eléctrica Endesa Distribución.
- Informe de viabilidad favorable desde la perspectiva de la Red de Transporte por parte de REE.
- Resolución ambiental favorable por el INAGA.

Habilitación Colegiado: 1228 JAVIER BARRICARTE RIVAS

Profesional

24/01
2023

COLEGIO OFICIAL DE INGENIEROS INDUSTRIALES DE NAVARRA
VISADO: 230087





Ilustración 1.1. Ubicación de la instalación solar proyectada

1.4 NORMATIVA APLICABLE

El presente anexo se elabora teniendo en cuenta la siguiente normativa:

- Ley 24/2013 de 26 de diciembre, del Sector Eléctrico
- Real Decreto 1955/2000, de 1 de diciembre, por el que se regulan las actividades de transporte, distribución, comercialización, suministro y procedimiento de autorización de instalaciones de energía eléctrica.

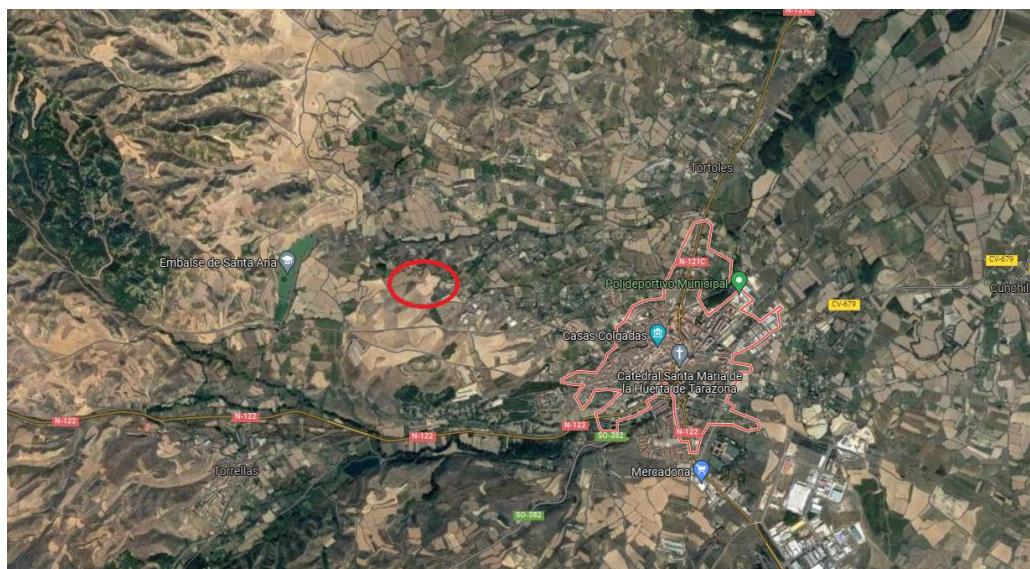
1.5 CONSIDERACIONES

Para el cálculo de la Relación de Bienes y Derechos Afectados se ha tenido en cuenta lo establecido en el Real Decreto 1955/2000, de 1 de diciembre, por el que se regulan las actividades de transporte, distribución, comercialización, suministro y procedimiento de autorización de instalaciones de energía eléctrica, Capítulo V, Sección III "Alcances y límite de expropiación" que dice textualmente:

Artículo 157. Alcance de la servidumbre de paso de energía eléctrica.

1. La servidumbre de paso de energía eléctrica gravará los bienes ajenos en la forma y con el alcance que se determinan en la Ley del Sector Eléctrico, en el presente Reglamento y en la legislación general sobre expropiación forzosa y se reputará servidumbre legal a los efectos prevenidos en el artículo 542 del Código Civil y demás con él concordantes.
2. En el caso de que las instalaciones puedan situarse sobre servidumbres administrativas ya establecidas se deberá recabar de la autoridad u organismo que acordó la imposición de

Habilitación Colegiado: 1228 JAVIER BARRICARTE RIVAS

Profesional

24/01
2023

COLEGIO OFICIAL DE INGENIEROS INDUSTRIALES DE NAVARRA
VISADO: 230087



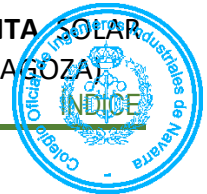

dicha servidumbre el informe correspondiente, y se adoptarán las medidas necesarias para que las mismas puedan seguir siendo utilizadas, caso de ser compatibles, o, en su defecto, se procederá a sustituirlas, de acuerdo con dicha autoridad u organismo. Si no fuera posible el acuerdo, se procederá a su cesión o expropiación sin perjuicio de las indemnizaciones que procedan. En lo referente a la ocupación del espacio marítimo-terrestre, se estará a lo dispuesto en la Ley de Costas.

Artículo 159. Servidumbre de paso subterráneo de energía eléctrica.

La servidumbre de paso subterráneo de energía eléctrica comprenderá:

- a. La ocupación del subsuelo por los cables conductores a la profundidad y con las demás características que señale la normativa técnica y urbanística aplicable. A efectos del expediente expropiatorio y sin perjuicio de lo dispuesto en cuanto a medidas y distancias de seguridad en los Reglamentos técnicos en la materia, la servidumbre subterránea comprende la franja de terreno situada entre los dos conductores extremos de la instalación.
- b. El establecimiento de los dispositivos necesarios para el apoyo o fijación de los conductores.
- c. El derecho de paso o acceso para atender al establecimiento, vigilancia, conservación y reparación de la línea eléctrica.
- d. La ocupación temporal de terrenos u otros bienes en su caso necesarios a los fines indicados en el párrafo c anterior.

Artículo 160. Condiciones de seguridad.

Las condiciones y limitaciones que deberán imponerse en cada caso por razones de seguridad se aplicarán con arreglo a los Reglamentos y normas técnicas vigentes y, en todo caso, con las limitaciones establecidas en el artículo siguiente.

Artículo 161. Limitaciones a la constitución de servidumbre de paso.

1. No podrá imponerse servidumbre de paso para las líneas de alta tensión: sobre edificios, sus patios, corrales, centros escolares, campos deportivos y jardines y huertos, también cerrados anejos a viviendas que ya existan al tiempo de iniciarse el expediente de solicitud de declaración de utilidad pública, siempre que la extensión de los huertos y jardines sea inferior a media hectárea.
2. Tampoco podrá imponerse servidumbre de paso para las líneas de alta tensión sobre cualquier género de propiedades particulares siempre que se cumplan conjuntamente las condiciones siguientes:

Colegiado: 1228 JAVIER BARRICARTE RIVAS

Habilitación
Profesional

24/01
2023

COLEGIO OFICIAL DE INGENIEROS INDUSTRIALES DE NAVARRA
VISADO: 230087



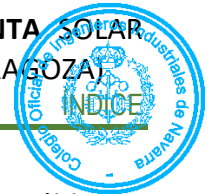

- a. Que la línea pueda instalarse sobre terrenos de dominio uso o servicio público o patrimoniales del Estado, de la Comunidad Autónoma, de las provincias o de los municipios, o siguiendo linderos de fincas de propiedad privada.
- b. Que la variación del trazado no sea superior en longitud o en altura al 10 % de la parte de línea afectada por la variación que según el proyecto transcurra sobre la propiedad del solicitante de la misma.
- c. Que técnicamente la variación sea posible.

La indicada posibilidad técnica será apreciada por el órgano que tramita el expediente, previo informe de las Administraciones u organismos públicos a quienes pertenezcan o estén adscritos los bienes que resultan afectados por la variante, y, en su caso, con audiencia de los propietarios particulares interesados. En todo caso, se considerará no admisible la variante cuando el coste de la misma sea superior en un 10 % al presupuesto de la parte de la línea afectada por la variante.

Artículo 162. Relaciones civiles.

1. La servidumbre de paso de energía eléctrica no impide al dueño del predio sirviente cercarlo o edificar sobre él, dejando a salvo dicha servidumbre, siempre que sea autorizado por la Administración competente, que tomará en especial consideración la normativa vigente en materia de seguridad. Podrá, asimismo, el dueño solicitar el cambio de trazado de la línea, si no existen dificultades técnicas, corriendo a su costa los gastos de la variación, incluyéndose en dichos gastos los perjuicios ocasionados.
2. Se entenderá que la servidumbre ha sido respetada cuando la cerca plantación o edificación construida por el propietario no afecte al contenido de la misma y a la seguridad de la instalación, personas y bienes de acuerdo con el presente Real Decreto.
3. En todo caso, y para las líneas eléctricas aéreas, queda limitada la plantación de árboles y prohibida la construcción de edificios e instalaciones industriales en la franja definida por la proyección sobre el terreno de los conductores extremos en las condiciones más desfavorables, incrementada con las distancias reglamentarias a ambos lados de dicha proyección. Para las líneas subterráneas se prohíbe la plantación y construcciones mencionadas en el párrafo anterior, en la franja definida por la zanja donde van alojados los conductores incrementada en las distancias mínimas de seguridad reglamentarias.

Colegiado: 1228 JAVIER BARRICARTE RIVAS

Habilitación
Profesional

24/01
2023

COLEGIO OFICIAL DE INGENIEROS INDUSTRIALES DE NAVARRA
VISADO: 230087



LISTADO DE AFECCIONES DE BIENES Y DERECHOS DEL PROYECTO DE UNA PLANTA SOLAR FOTOVOLTAICA DE 4,5 MW DENOMINADA MONCAYO 3, EN EL T.M. DE TARAZONA (ZARAGOZA)

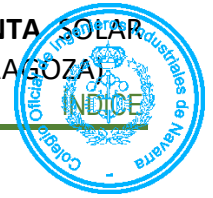

1.6 RELACION DE BIENES Y DERECHOS AFECTADOS

Ubicación de la planta solar fotovoltaica:

TERMINO MUNICIPAL	POL.	PARC.	REFERENCIA CATASTRAL	SUPERFICIE AFECCION (m2)	LONGITUD AFECCION (m)	TIPO DE AFECCION	
TARAZONA	30	269	50254A030002690000OM	2.448	–	Ocupación permanente	Planta solar fotovoltaica
TARAZONA	30	270	50254A030002700000OT	89.628	–	Ocupación permanente	Planta solar fotovoltaica
				130	130	Ocupación permanente	Zanja Línea evacuación
TARAZONA	30	276	50254A030006760000OY	2.113	–	Ocupación permanente	Planta solar fotovoltaica
				52	52	Ocupación permanente	Zanja Línea evacuación
TARAZONA	47	228	50254A047002280000OK	21.478	–	Ocupación permanente	Planta solar fotovoltaica
TARAZONA	47	9003	50254A047090030000OX	1.015		Ocupación permanente	Planta solar fotovoltaica
TARAZONA	30	9001	50254A030090010000OQ	1.150		Ocupación permanente	Planta solar fotovoltaica
TARAZONA	30	9012	50254A030090120000OR	40	40	Ocupación permanente	Zanja Línea evacuación
TARAZONA	30	264	50254A030002640000OQ	252	252	Ocupación permanente	Zanja Línea evacuación
TARAZONA	30	9011	50254A030090110000OK	557	557	Ocupación permanente	Zanja Línea evacuación
TARAZONA	30	9024	50254A030090240000OH	360	360	Ocupación permanente	Zanja Línea evacuación
TARAZONA	30	9014	50254A030090140000OX	320	320	Ocupación permanente	Zanja Línea evacuación
TARAZONA	30	405	50254A030004050000OI	10	10	Ocupación permanente	Zanja Línea evacuación
TARAZONA	30	676	50254A030006760000OY	2113	–	Ocupación permanente	Planta Solar fotovoltaica
TARAZONA	30	684	50254A030006840000OT	320	320	Ocupación permanente	Centro seccionamiento

Habilitación Colegiado: 1228 JAVIER BARRICARTE RIVAS

Profesional

24/01
2023

COLEGIO OFICIAL DE INGENIEROS INDUSTRIALES DE NAVARRA
VISADO: 230087



Firmado: José Javier Barricarte Rivas

Nº de colegiado: 1228 - Colegio de Ingenieros Industriales de Navarra