

Evolución nominal

Evolución de magnitudes y cuentas básicas. Años 1994-2001. (Euros corrientes de cada año)

Total Industria. Aragón.

	1995	1996	1997	1998	1999	2000	2001
Empleo							
Personal ocupado (nº de personas)							
Personal no remunerado:	4.485	5.429	4.994	4.967	4.953	2.898	2.822
Personal remunerado:	83.661	87.738	88.764	91.362	91.543	99.218	101.110
Total personas ocupadas	88.146	93.167	93.758	96.329	96.496	102.117	103.932
Horas trabajadas (miles de horas)							
Horas trabajadas por el personal no remunerado:	8.115	10.292	8.811	8.744	8.838	5.073	4.710
Horas trabajadas por el personal remunerado:	146.323	154.223	156.724	161.077	159.876	175.045	174.218
Total horas trabajadas	154.438	164.515	165.535	169.820	168.714	180.118	178.928

Magnitudes agregadas. (miles de Euros)

	1995	1996	1997	1998	1999	2000	2001
Valor de la Producción a Salida de Fábrica	11.952.129	12.282.193	13.120.238	13.508.841	13.683.026	15.667.941	16.992.926
Ventas netas de productos:	11.252.251	11.412.967	12.167.622	12.459.876	12.486.183	14.577.262	15.864.532
Prestaciones de servicios:	271.014	378.433	387.064	395.940	462.635	533.677	643.043
Trabajos realizados por la empresa para su inmovilizado:	38.218	38.122	39.048	38.812	32.503	42.787	46.840
Otros ingresos de la explotación:	51.825	50.509	64.020	78.004	87.381	122.903	140.062
Margen Bruto comercial de mercaderías	374.731	425.877	488.533	578.636	640.967	457.993	330.086
Ventas netas de mercaderías:	1.493.233	1.652.200	1.881.883	2.378.514	2.641.328	2.490.073	2.516.344
Consumo de mercaderías:	1.118.496	1.226.317	1.393.350	1.799.878	2.000.361	2.032.081	2.186.257
Saldo de impuestos menos subvenciones:	-35.916	-23.722	-26.048	-42.425	-26.649	-66.682	-31.638
Consumo Intermedio	8.532.527	8.643.191	9.281.093	9.550.778	9.670.922	11.612.622	12.689.389
Consumo de materias primas:	4.122.210	4.194.968	4.431.665	4.536.941	4.720.031	5.410.800	5.993.748
Consumo de otros aprovisionamientos:	2.551.405	2.441.461	2.636.616	2.704.644	2.523.482	3.360.109	3.174.986
Trabajos realizados por otras empresas:	385.237	393.404	441.329	466.156	514.442	693.982	1.133.331
Servicios exteriores:	1.473.670	1.613.351	1.771.483	1.843.037	1.912.967	2.147.731	2.387.324
Valor Añadido Bruto a Salida de Fábrica	3.419.597	3.639.002	3.839.145	3.958.062	4.012.104	4.055.320	4.303.536
Impuestos ligados a la producción:	27.707	31.529	33.717	34.918	34.564	35.094	38.298
Subvenciones a la explotación:	63.623	55.245	59.765	77.343	61.213	101.776	69.936
Valor Añadido Bruto a Coste de Factores	3.455.513	3.662.724	3.865.193	4.000.487	4.038.753	4.122.001	4.335.174
Gastos de personal:	1.820.790	1.954.359	2.047.973	2.161.270	2.249.955	2.488.723	2.605.442
Excedente Bruto de Explotación	1.634.729	1.708.365	1.817.220	1.839.217	1.788.792	1.633.279	1.729.732

Variación anual de algunas magnitudes. (%)

	95/94	96/95	97/96	98/97	99/98	00/99	01/00
Total personas ocupadas	-2,55	5,70	0,63	2,74	0,17	5,83	1,78
Total horas trabajadas	-2,27	6,52	0,62	2,59	-0,65	6,76	-0,66
Valor de la Producción a Salida de Fábrica	23,65	2,76	6,82	2,96	1,29	14,51	8,46
Consumo Intermedio	28,24	1,30	7,38	2,91	1,26	20,08	9,27
Valor Añadido Bruto a Salida de Fábrica	14,46	6,42	5,50	3,10	1,37	1,08	6,12
Valor Añadido Bruto a Coste de Factores	13,73	6,00	5,53	3,50	0,96	2,06	5,17
Excedente Bruto de Explotación	33,34	4,50	6,37	1,21	-2,74	-8,69	5,91

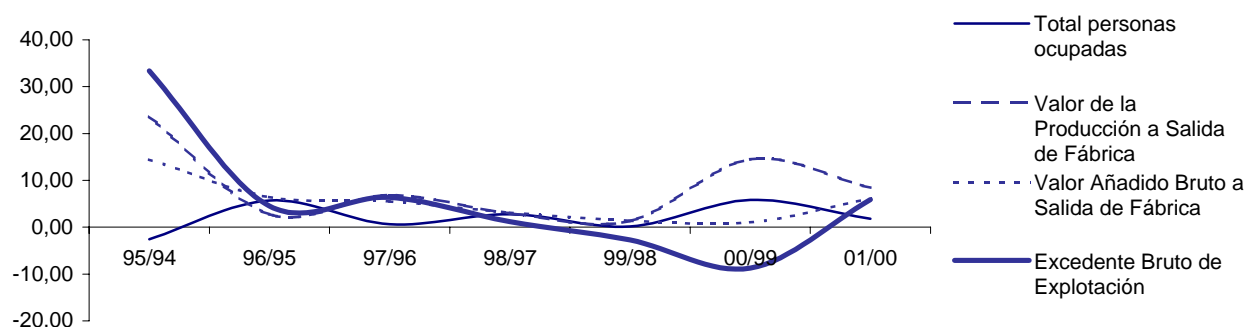



Evolución de magnitudes y cuentas básicas. Años 1994-2001. (Euros corrientes de cada año)

Total Industria. Aragón.

	1995	1996	1997	1998	1999	2000	2001
Indicadores							
DE PRODUCTIVIDAD APARENTE							
Valor de la producción (s.f.) por persona ocupada (Euros):	135.595	131.829	139.937	140.236	141.799	153.432	163.500
Valor de la producción (s.f.) por hora trabajada (Euros):	77	75	79	80	81	87	95
Valor añadido bruto c.f. por persona ocupada (Euros):	39.202	39.313	41.225	41.529	41.854	40.366	41.712
Valor añadido bruto c.f. por hora trabajada (Euros):	22	22	23	24	24	23	24
DE ACTIVIDAD							
Margen Bruto de Mercaderías / Valor de la producción s.f. (%):	3,14%	3,47%	3,72%	4,28%	4,68%	2,92%	1,94%
DE CAPACIDAD							
Valor añadido bruto c.f. / Importe neto de la cifra de negocios (%):	26,55%	27,25%	26,77%	26,26%	25,91%	23,42%	22,79%
DE EXCEDENTE BRUTO DE LA EXPLOTACIÓN							
Excedente bruto de la explotación por persona ocupada (Euros):	18.546	18.337	19.382	19.093	18.537	15.994	16.643
Excedente bruto de la explotación por hora trabajada (Euros):	11	10	11	11	11	9	10
DE GASTOS DE PESONAL							
Gastos de personal por persona ocupada (Euros):	20.657	20.977	21.843	22.436	23.317	24.371	25.069
Gastos de personal por hora trabajada (Euros):	12	12	12	13	13	14	15
Sueldos y salarios por persona ocupada (Euros):	15.433	15.650	16.385	17.022	17.636	18.540	19.001
Sueldos y salarios por hora trabajada (Euros.):	9	9	9	10	10	11	11
DE INVERSIÓN							
Incremento neto del inmovilizado / Valor añadido bruto c.f. (%):	13,89%	13,94%	13,75%	16,53%	17,30%	29,81%	26,44%
Indicadores para empresas de 20 trabajadores o más:							
Gasto medio por empresa en I+D (pta):	17.068	8.277	8.099	12.162	14.751	13.104	15.207
DESTINO GEOGRÁFICO DE VENTAS:							
Misma Comunidad Autónoma (%):	17,79%	18,08%	16,72%	16,23%	15,28%	14,05%	15,09%
Resto de España (%):	43,45%	43,17%	43,57%	44,85%	47,66%	48,86%	48,61%
Comunidad Europea (%):	30,85%	30,73%	31,18%	30,93%	31,47%	31,17%	29,57%
Resto del mundo (%):	7,91%	8,02%	8,53%	7,96%	5,58%	5,92%	6,72%
ORIGEN GEOGRÁFICO DE COMPRAS:							
Misma Comunidad Autónoma (%):	-	-	-	-	23,28%	24,76%	17,95%
Resto de España(%):	-	-	-	-	45,55%	44,42%	38,25%
Comunidad Europea (%):	-	-	-	-	26,20%	25,59%	34,50%
Resto del Mundo (%):	-	-	-	-	4,96%	5,23%	9,30%
ACTIVIDAD PRINCIPAL Y SECUNDARIAS (% sobre la cifra de negocios):							
Actividad principal (%):	-	-	-	-	97,23%	97,23%	96,43%
Otras actividades industriales(%):	-	-	-	-	0,86%	0,98%	0,89%
Actividades comerciales (%):	-	-	-	-	1,66%	1,53%	2,31%
Actividades de servicios (%):	-	-	-	-	0,25%	0,27%	0,37%
GASTO E INVERSIÓN EN PROTECCIÓN MEDIOAMBIENTAL: (medio por empresa)							
Inversión en nuevos equipos para el control de contaminación	-	-	-	-	69.947	12.046	6.267
Inversión en aplicación de tecnologías limpias a equipos	-	-	-	-	21.489	6.873	4.005
Gastos corrientes en protección medioambiental	-	-	-	-	11.005	16.969	12.592

Evolución de magnitudes y cuentas básicas. Años 1995-2001. (Euros corrientes de cada año)

1. Industrias extractivas y del petróleo (CNAE 10, 11,12, 13, 14, 23).

	1995	1996	1997	1998	1999	2000	2001
Empleo							
Personal ocupado (nº de personas)							
Personal no remunerado:	49	47	47	33	50	28	41
Personal remunerado:	2.129	2.120	2.092	1.807	1.828	1.488	1.621
Total personas ocupadas	2.178	2.167	2.139	1.839	1.878	1.516	1.662
Horas trabajadas (miles de horas)							
Horas trabajadas por el personal no remunerado:	90	69	75	50	87	48	49
Horas trabajadas por el personal remunerado:	3.192	3.393	3.387	2.974	3.008	2.447	2.705
Total horas trabajadas	3.282	3.462	3.462	3.024	3.095	2.495	2.754

Magnitudes agregadas. (Miles de Euros)

	1995	1996	1997	1998	1999	2000	2001
Valor de la Producción a Salida de Fábrica	223.108	220.325	230.110	205.831	209.976	200.366	248.275
Ventas netas de productos:	199.115	215.367	225.542	208.534	213.744	191.334	219.149
Prestaciones de servicios:	10.446	6.359	3.504	6.908	9.003	14.277	20.910
Trabajos realizados por la empresa para su inmovilizado:	6.689	5.619	6.785	6.682	3.967	3.202	3.340
Otros ingresos de la explotación:	5.241	4.658	4.988	3.904	4.357	4.978	4.760
Margen Bruto comercial de mercaderías	1.923	24	325	1.035	282	39	3.883
Ventas netas de mercaderías:	3.348	1.184	1.226	1.806	1.953	1.379	7.101
Consumo de mercaderías:	1.430	1.166	902	771	1.671	1.340	3.218
Saldo de impuestos menos subvenciones:	-307	-11.702	-11.035	-21.233	-21.378	-13.465	-3.767
Consumo Intermedio	98.969	120.864	128.851	118.556	132.409	123.866	133.879
Consumo de materias primas:	4.706	9.514	11.714	13.586	23.536	21.103	31.411
Consumo de otros aprovisionamientos:	21.648	19.425	21.721	17.586	18.000	19.783	19.924
Trabajos realizados por otras empresas:	20.609	20.669	23.878	20.083	23.061	22.729	26.631
Servicios exteriores:	52.000	71.256	71.544	67.301	67.806	60.251	55.912
Valor Añadido Bruto a Salida de Fábrica	124.133	99.461	101.259	87.274	77.567	76.499	114.397
Impuestos ligados a la producción:	1.430	601	853	721	835	809	7
Subvenciones a la explotación:	1.737	12.303	11.882	21.954	22.213	14.274	30
Valor Añadido Bruto a Coste de Factores	124.440	111.163	112.293	108.507	98.945	89.964	118.164
Gastos de personal:	72.500	76.863	74.171	65.237	69.176	54.741	57.079
Excedente Bruto de Explotación	51.939	34.294	38.122	43.269	29.768	35.224	61.085

Variación anual de algunas magnitudes. (%)

	95/94	96/95	97/96	98/97	99/98	00/99	01/00
Total personas ocupadas	-3,93	-0,51	-1,29	-14,02	2,11	-19,28	9,64
Total horas trabajadas	-9,76	5,48	0,00	-12,66	2,35	-19,38	10,37
Valor de la Producción a Salida de Fábrica	3,63	-1,25	4,44	-10,55	2,01	-4,58	23,91
Consumo Intermedio	-8,78	22,12	6,61	-7,99	11,68	-6,45	8,08
Valor Añadido Bruto a Salida de Fábrica	16,24	-19,88	1,81	-13,81	-11,12	-1,38	49,54
Valor Añadido Bruto a Coste de Factores	14,46	-10,67	1,02	-3,37	-8,81	-9,08	31,35
Excedente Bruto de Explotación	27,97	-33,97	11,16	13,50	-31,20	18,33	73,42

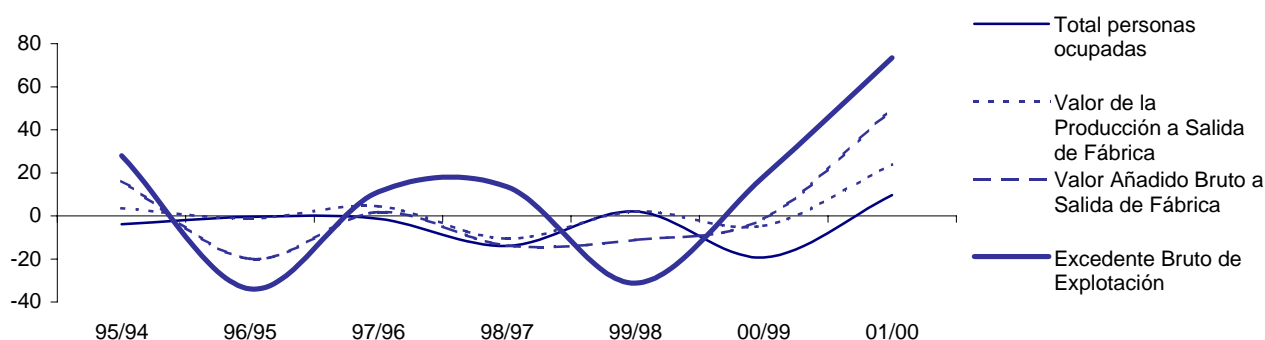

Evolución de magnitudes y cuentas básicas. Años 1995-2001. (Euros corrientes de cada año)

2. Alimentación, bebidas y tabaco (CNAE 15, 16)

	1995	1996	1997	1998	1999	2000	2001
Empleo							
Personal ocupado (nº de personas)							
Personal no remunerado:	894	1.416	1.139	855	1.018	598	443
Personal remunerado:	9.490	10.128	9.268	9.495	9.973	10.464	10.789
Total personas ocupadas	10.384	11.544	10.407	10.350	10.991	11.063	11.232
Horas trabajadas (miles de horas)							
Horas trabajadas por el personal no remunerado:	1.695	2.911	1.815	1.349	1.890	1.079	557
Horas trabajadas por el personal remunerado:	16.957	18.119	16.580	16.867	17.646	18.442	19.175
Total horas trabajadas	18.652	21.030	18.395	18.216	19.536	19.521	19.733

Magnitudes agregadas. (Miles de Euros)

	1995	1996	1997	1998	1999	2000	2001
Valor de la Producción a Salida de Fábrica	1.733.337	1.946.348	2.043.934	1.978.764	1.781.400	1.940.798	2.252.884
Ventas netas de productos:	1.753.825	1.906.597	1.994.242	1.931.163	1.695.233	1.905.728	2.186.736
Prestaciones de servicios:	12.068	32.178	25.471	22.052	34.354	44.209	42.284
Trabajos realizados por la empresa para su inmovilizado:	4.069	4.363	4.706	7.304	3.300	7.126	3.523
Otros ingresos de la explotación:	8.402	10.680	18.722	19.006	23.379	25.967	29.218
Margen Bruto comercial de mercaderías	-4.508	12.429	22.646	29.758	42.990	22.609	32.343
Ventas netas de mercaderías:	110.003	125.353	151.539	335.826	199.133	128.608	144.505
Consumo de mercaderías:	114.511	112.924	128.893	306.068	156.143	105.999	112.162
Saldo de impuestos menos subvenciones:	-40.520	-19.900	-21.847	-30.519	-17.850	-64.841	-41.220
Consumo Intermedio	1.522.334	1.643.383	1.725.848	1.679.093	1.479.956	1.671.858	1.952.890
Consumo de materias primas:	1.184.240	1.273.046	1.322.521	1.257.283	1.067.950	1.231.960	1.504.166
Consumo de otros aprovisionamientos:	116.518	112.672	121.356	121.769	131.423	130.787	136.493
Trabajos realizados por otras empresas:	11.359	29.732	30.423	36.372	32.707	40.075	31.609
Servicios exteriores:	210.222	227.934	251.548	263.669	247.875	269.036	280.622
Valor Añadido Bruto a Salida de Fábrica	211.003	302.964	318.086	299.671	301.444	268.940	299.994
Impuestos ligados a la producción:	3.185	5.018	5.668	3.745	4.045	4.254	21
Subvenciones a la explotación:	43.706	24.924	27.520	34.264	21.895	69.095	269
Valor Añadido Bruto a Coste de Factores	251.518	322.864	339.932	330.190	319.294	333.780	341.214
Gastos de personal:	170.219	186.584	189.848	196.947	206.550	222.204	235.015
Excedente Bruto de Explotación	81.299	136.279	150.091	133.243	112.744	111.576	106.198

Variación anual de algunas magnitudes. (%)

	95/94	96/95	97/96	98/97	99/98	00/99	01/00
Total personas ocupadas	2,39	11,17	-9,85	-0,55	6,19	0,65	1,53
Total horas trabajadas	3,19	12,75	-12,53	-0,97	7,25	-0,08	1,09
Valor de la Producción a Salida de Fábrica	14,15	12,29	5,01	-3,19	-9,97	8,95	16,08
Consumo Intermedio	17,91	7,95	5,02	-2,71	-11,86	12,97	16,81
Valor Añadido Bruto a Salida de Fábrica	-7,21	43,58	4,99	-5,79	0,59	-10,78	11,55
Valor Añadido Bruto a Coste de Factores	-0,32	28,37	5,29	-2,87	-3,30	4,54	2,23
Excedente Bruto de Explotación	-7,41	67,63	10,13	-11,23	-15,38	-1,04	-4,82

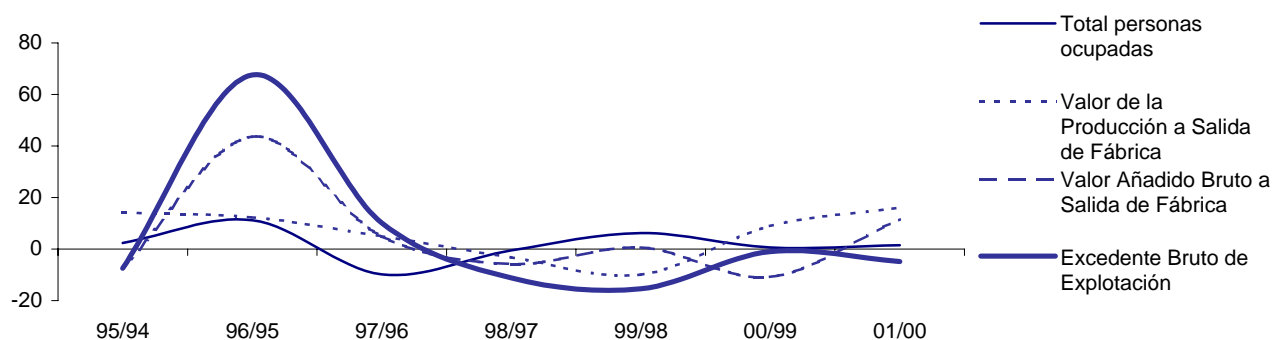

Evolución de magnitudes y cuentas básicas. Años 1995-2001. (Euros corrientes de cada año)

3. Industria textil, confección, cuero y calzado (CNAE 17, 18, 19)

	1995	1996	1997	1998	1999	2000	2001
Empleo							
Personal ocupado (nº de personas)							
Personal no remunerado:	653	503	707	597	511	172	453
Personal remunerado:	8.550	9.388	10.189	10.445	7.455	9.348	7.921
Total personas ocupadas	9.202	9.891	10.896	11.042	7.965	9.521	8.374
Horas trabajadas (miles de horas)							
Horas trabajadas por el personal no remunerado:	1.172	892	1.300	1.078	875	302	807
Horas trabajadas por el personal remunerado:	14.759	16.397	18.105	18.156	12.949	16.870	13.573
Total horas trabajadas	15.931	17.289	19.405	19.234	13.824	17.173	14.380

Magnitudes agregadas. (Miles de Euros)

	1995	1996	1997	1998	1999	2000	2001
Valor de la Producción a Salida de Fábrica	481.056	361.815	450.555	420.025	347.445	490.929	540.863
Ventas netas de productos:	443.162	289.099	393.453	361.086	305.416	411.596	466.853
Prestaciones de servicios:	36.139	70.895	53.821	54.265	36.253	61.989	65.169
Trabajos realizados por la empresa para su inmovilizado:	36	108	6	61	102	68	65
Otros ingresos de la explotación:	1.106	781	1.647	2.040	2.410	3.214	4.609
Margen Bruto comercial de mercaderías	313	42	1.887	2.186	3.155	13.708	4.165
Ventas netas de mercaderías:	6.371	5.601	6.239	6.830	7.080	28.959	10.721
Consumo de mercaderías:	6.052	5.559	4.351	4.644	3.919	15.251	6.555
Saldo de impuestos menos subvenciones:	301	902	-258	386	114	354	2
Consumo Intermedio	346.033	228.691	304.256	269.671	225.878	331.667	377.962
Consumo de materias primas:	235.068	139.489	192.011	170.058	140.853	193.802	126.315
Consumo de otros aprovisionamientos:	9.809	7.963	16.378	9.467	11.227	9.266	14.340
Trabajos realizados por otras empresas:	52.528	35.153	47.390	45.863	34.396	77.565	182.942
Servicios exteriores:	48.628	46.086	48.484	44.284	39.408	51.033	54.366
Valor Añadido Bruto a Salida de Fábrica	135.023	133.124	146.298	150.353	121.567	159.262	162.901
Impuestos ligados a la producción:	968	1.442	914	817	631	1.144	5
Subvenciones a la explotación:	661	547	1.172	431	511	790	5
Valor Añadido Bruto a Coste de Factores	134.723	132.223	146.557	149.967	121.447	158.908	162.899
Gastos de personal:	98.885	113.116	123.177	127.599	102.785	128.028	117.882
Excedente Bruto de Explotación	35.838	19.106	23.373	22.368	18.661	30.880	45.017

Variación anual de algunas magnitudes. (%)

	95/94	96/95	97/96	98/97	99/98	00/99	01/00
Total personas ocupadas	1,65	7,49	10,16	1,34	-27,87	19,53	-12,04
Total horas trabajadas	3,49	8,52	12,24	-0,88	-28,13	24,22	-16,26
Valor de la Producción a Salida de Fábrica	12,44	-24,79	24,53	-6,78	-17,28	41,30	10,17
Consumo Intermedio	13,99	-33,91	33,04	-11,37	-16,24	46,83	13,96
Valor Añadido Bruto a Salida de Fábrica	8,65	-1,41	9,90	2,77	-19,15	31,01	2,28
Valor Añadido Bruto a Coste de Factores	8,83	-1,86	10,84	2,33	-19,02	30,85	2,51
Excedente Bruto de Explotación	17,22	-46,69	22,33	-4,30	-16,57	65,47	45,78

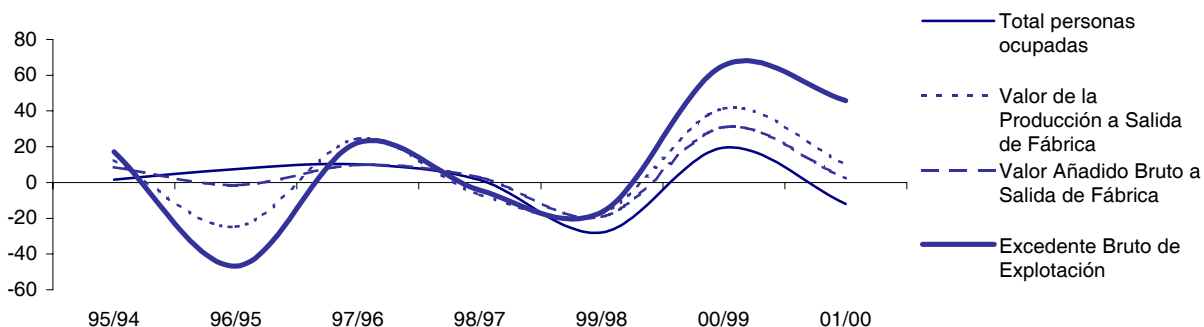



Evolución de magnitudes y cuentas básicas. Años 1995-2001. (Euros corrientes de cada año)

4. Madera y corcho (CNAE 20)

	1995	1996	1997	1998	1999	2000	2001
Empleo							
Personal ocupado (nº de personas)							
Personal no remunerado:	365	385	329	318	319	289	237
Personal remunerado:	1.878	1.972	2.388	2.280	2.665	2.772	2.918
Total personas ocupadas	2.243	2.357	2.717	2.598	2.985	3.062	3.155
Horas trabajadas (miles de horas)							
Horas trabajadas por el personal no remunerado:	708	718	615	588	589	521	407
Horas trabajadas por el personal remunerado:	3.370	3.483	4.195	4.055	4.665	4.924	5.199
Total horas trabajadas	4.078	4.201	4.810	4.644	5.255	5.445	5.606

Magnitudes agregadas. (Miles de Euros)

	1995	1996	1997	1998	1999	2000	2001
Valor de la Producción a Salida de Fábrica							
Ventas netas de productos:	124.638	176.121	206.045	193.253	215.607	267.495	284.480
Prestaciones de servicios:	7.146	9.201	1.346	1.355	3.967	886	833
Trabajos realizados por la empresa para su inmovilizado:	210	132	66	0	66	1.283	1.187
Otros ingresos de la explotación:	180	691	2.206	789	505	706	611
Margen Bruto comercial de mercaderías	5.042	1.761	649	2.897	397	1.471	-12
Ventas netas de mercaderías:	7.128	3.618	7.164	13.638	1.743	7.910	4.289
Consumo de mercaderías:	2.086	1.857	6.509	10.742	1.352	6.440	4.302
Saldo de impuestos menos subvenciones:	210	307	264	311	240	193	100
Consumo Intermedio	92.147	129.500	137.758	130.935	151.028	193.153	200.448
Consumo de materias primas:	60.883	83.156	92.826	84.400	102.286	132.104	135.584
Consumo de otros aprovisionamientos:	10.271	13.793	12.291	16.253	14.208	15.181	17.566
Trabajos realizados por otras empresas:	4.009	8.450	9.063	7.455	7.765	8.851	8.503
Servicios exteriores:	16.985	24.101	23.578	22.827	26.769	37.017	38.795
Valor Añadido Bruto a Salida de Fábrica	45.280	58.713	72.825	67.670	69.747	78.879	86.751
Impuestos ligados a la producción:	427	487	529	555	775	584	3
Subvenciones a la explotación:	222	180	264	244	541	391	3
Valor Añadido Bruto a Coste de Factores	45.070	58.406	72.560	67.359	69.507	78.687	86.651
Gastos de personal:	29.522	34.769	42.534	40.871	46.837	51.857	59.208
Excedente Bruto de Explotación	15.548	23.644	30.027	26.488	22.670	26.830	27.444

Variación anual de algunas magnitudes. (%)

	95/94	96/95	97/96	98/97	99/98	00/99	01/00
Total personas ocupadas	1,77	5,08	15,27	-4,38	14,89	2,57	3,05
Total horas trabajadas	4,08	3,02	14,50	-3,46	13,16	3,61	2,97
Valor de la Producción a Salida de Fábrica	21,16	36,95	11,89	-5,69	11,16	23,22	5,58
Consumo Intermedio	25,32	40,54	6,38	-4,95	15,35	27,89	3,78
Valor Añadido Bruto a Salida de Fábrica	13,46	29,67	24,04	-7,08	3,07	13,09	9,98
Valor Añadido Bruto a Coste de Factores	13,14	29,59	24,23	-7,17	3,19	13,21	10,12
Excedente Bruto de Explotación	23,54	52,07	27,00	-11,79	-14,41	18,35	2,29

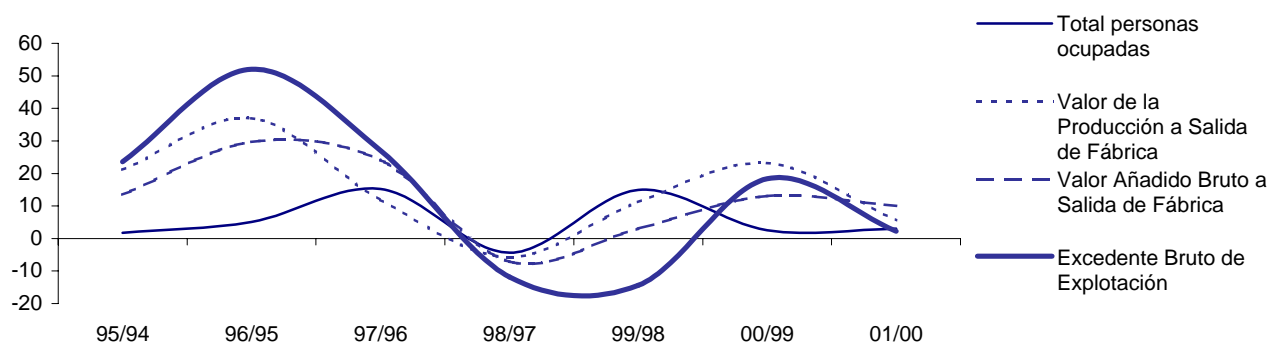

Evolución de magnitudes y cuentas básicas. Años 1995-2001. (Euros corrientes de cada año)

5. Papel, edición, artes gráficas y reproducción de soportes grabados (CNAE 21, 22)

	1995	1996	1997	1998	1999	2000	2001
Empleo							
Personal ocupado (nº de personas)							
Personal no remunerado:	159	371	174	285	393	80	203
Personal remunerado:	4.558	4.429	4.179	4.438	4.353	4.716	5.265
Total personas ocupadas	4.717	4.799	4.353	4.724	4.746	4.796	5.469
Horas trabajadas (miles de horas)							
Horas trabajadas por el personal no remunerado:	279	613	314	563	712	131	318
Horas trabajadas por el personal remunerado:	8.191	7.831	7.383	7.885	7.762	8.429	9.288
Total horas trabajadas	8.470	8.444	7.697	8.448	8.474	8.560	9.606

Magnitudes agregadas. (Miles de Euros)

	1995	1996	1997	1998	1999	2000	2001
Valor de la Producción a Salida de Fábrica	737.105	657.201	652.393	723.540	803.854	1.036.615	1.218.365
Ventas netas de productos:	715.493	618.033	599.161	681.439	745.393	975.497	1.150.515
Prestaciones de servicios:	16.456	26.114	22.340	21.486	44.860	39.976	53.851
Trabajos realizados por la empresa para su inmovilizado:	1.130	2.753	2.729	1.956	1.917	3.081	2.563
Otros ingresos de la explotación:	1.040	1.521	4.255	5.249	4.484	4.914	4.547
Margen Bruto comercial de mercaderías	2.548	8.288	23.253	12.741	8.120	12.943	5.717
Ventas netas de mercaderías:	23.602	34.065	55.347	53.526	46.753	56.580	43.078
Consumo de mercaderías:	21.053	25.777	32.094	40.785	38.633	43.637	37.361
Saldo de impuestos menos subvenciones:	439	493	649	670	-914	205	1.172
Consumo Intermedio	491.922	405.942	417.727	442.945	494.723	658.933	774.954
Consumo de materias primas:	322.046	233.271	217.957	245.781	273.749	392.145	450.865
Consumo de otros aprovisionamientos:	24.221	25.134	25.597	19.098	33.747	43.065	42.263
Trabajos realizados por otras empresas:	24.521	21.546	23.512	25.741	16.053	17.438	30.898
Servicios exteriores:	121.134	125.984	150.662	152.325	171.174	206.285	250.928
Valor Añadido Bruto a Salida de Fábrica	245.183	251.259	234.665	280.595	309.131	377.682	443.411
Impuestos ligados a la producción:	1.599	1.845	1.917	2.203	2.332	2.488	15
Subvenciones a la explotación:	1.166	1.352	1.268	1.533	3.239	2.283	8
Valor Añadido Bruto a Coste de Factores	244.744	250.766	234.016	279.926	310.044	377.477	442.238
Gastos de personal:	108.086	112.684	115.893	124.905	128.256	138.341	163.272
Excedente Bruto de Explotación	136.658	138.083	118.123	155.021	181.788	239.135	278.966

Variación anual de algunas magnitudes. (%)

	95/94	96/95	97/96	98/97	99/98	00/99	01/00
Total personas ocupadas	-3,42	1,74	-9,29	8,51	0,47	1,05	14,03
Total horas trabajadas	-2,07	-0,31	-8,85	9,75	0,31	1,02	12,22
Valor de la Producción a Salida de Fábrica	25,41	-10,84	-0,73	10,91	11,10	28,96	17,53
Consumo Intermedio	28,58	-17,48	2,90	6,04	11,69	33,19	17,61
Valor Añadido Bruto a Salida de Fábrica	19,50	2,48	-6,60	19,57	10,17	22,18	17,40
Valor Añadido Bruto a Coste de Factores	19,52	2,46	-6,68	19,62	10,76	21,75	17,16
Excedente Bruto de Explotación	38,64	1,04	-14,45	31,24	17,27	31,55	16,66

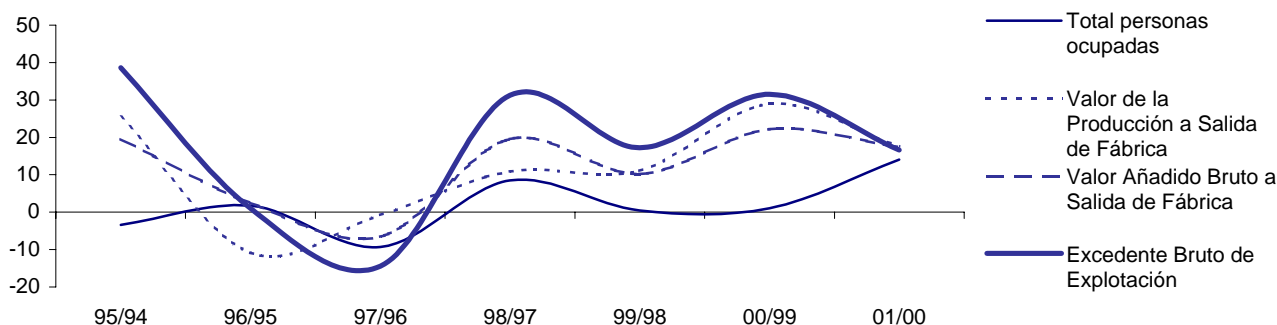

Evolución de magnitudes y cuentas básicas. Años 1995-2001. (Euros corrientes de cada año)

6. Industria química (CNAE 24)

	1995	1996	1997	1998	1999	2000	2001
Empleo							
Personal ocupado (nº de personas)							
Personal no remunerado:	36	28	47	43	79	15	27
Personal remunerado:	3.387	3.917	3.547	3.483	3.520	3.740	4.214
Total personas ocupadas	3.422	3.945	3.595	3.526	3.599	3.754	4.241
Horas trabajadas (miles de horas)							
Horas trabajadas por el personal no remunerado:	61	48	86	77	141	25	35
Horas trabajadas por el personal remunerado:	5.986	6.936	6.146	6.050	6.111	6.586	7.356
Total horas trabajadas	6.046	6.984	6.232	6.127	6.252	6.611	7.391

Magnitudes agregadas. (Miles de Euros)

	1995	1996	1997	1998	1999	2000	2001
Valor de la Producción a Salida de Fábrica	504.123	614.763	569.976	595.898	565.480	726.421	890.566
Ventas netas de productos:	494.038	599.630	554.788	574.820	534.162	707.644	838.069
Prestaciones de servicios:	4.988	5.758	5.848	7.440	9.171	6.080	10.623
Trabajos realizados por la empresa para su inmovilizado:	709	1.220	811	978	2.188	2.564	3.209
Otros ingresos de la explotación:	3.840	2.957	3.005	4.845	3.979	4.551	17.163
Margen Bruto comercial de mercaderías	2.025	6.287	6.960	10.188	15.067	7.793	23.120
Ventas netas de mercaderías:	10.584	15.067	21.041	24.989	44.138	41.234	65.613
Consumo de mercaderías:	8.558	8.781	14.082	14.801	29.065	33.440	42.494
Saldo de impuestos menos subvenciones:	-1.484	-1.094	-1.436	-2.373	908	-2.210	-1.617
Consumo Intermedio	359.760	405.311	399.475	420.569	382.917	542.631	664.151
Consumo de materias primas:	241.577	266.345	254.126	259.828	230.164	364.261	429.501
Consumo de otros aprovisionamientos:	33.524	24.678	38.254	39.992	34.907	36.260	48.621
Trabajos realizados por otras empresas:	3.901	2.915	5.127	4.819	5.523	6.827	6.173
Servicios exteriores:	80.758	111.368	101.968	115.930	112.323	135.283	179.857
Valor Añadido Bruto a Salida de Fábrica	144.363	209.459	170.501	175.329	182.563	183.790	226.415
Impuestos ligados a la producción:	1.358	1.629	1.509	1.462	1.539	1.608	11
Subvenciones a la explotación:	2.843	2.717	2.945	3.835	631	3.818	21
Valor Añadido Bruto a Coste de Factores	145.842	210.547	171.938	177.702	181.650	186.000	228.032
Gastos de personal:	90.104	111.157	99.023	104.256	104.498	115.987	141.969
Excedente Bruto de Explotación	55.738	99.389	72.921	73.446	77.158	70.013	86.062

Variación anual de algunas magnitudes. (%)

	95/94	96/95	97/96	98/97	99/98	00/99	01/00
Total personas ocupadas	-2,17	15,28	-8,87	-1,93	2,08	4,32	12,96
Total horas trabajadas	-3,14	15,51	-10,77	-1,68	2,03	5,74	11,80
Valor de la Producción a Salida de Fábrica	15,79	21,95	-7,29	4,55	-5,10	28,46	22,60
Consumo Intermedio	20,43	12,66	-1,44	5,28	-8,95	41,71	22,39
Valor Añadido Bruto a Salida de Fábrica	5,66	45,09	-18,60	2,83	4,13	0,67	23,19
Valor Añadido Bruto a Coste de Factores	5,50	44,37	-18,34	3,35	2,22	2,39	22,60
Excedente Bruto de Explotación	26,69	78,32	-26,63	0,72	5,05	-9,26	22,92

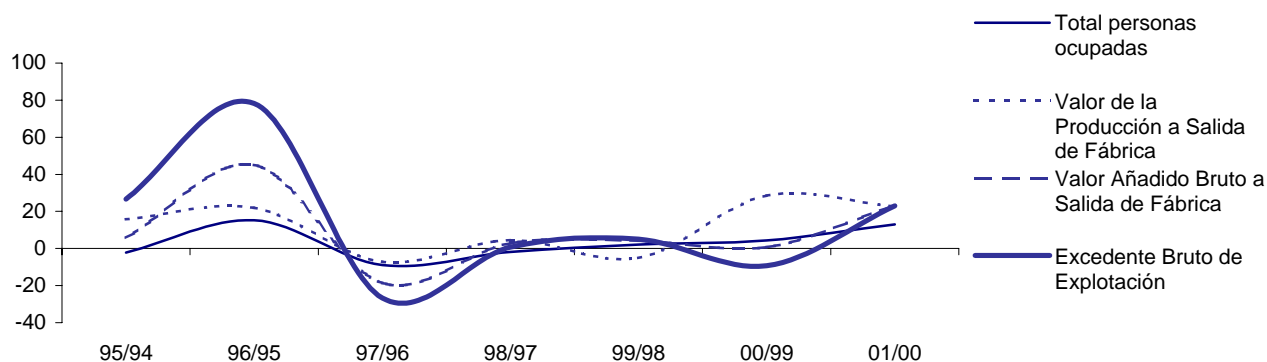

Evolución de magnitudes y cuentas básicas. Años 1995-2001. (Euros corrientes de cada año)

7. Caucho y materias plásticas (CNAE 25)

	1995	1996	1997	1998	1999	2000	2001
Empleo							
Personal ocupado (nº de personas)							
Personal no remunerado:	56	102	174	111	81	8	45
Personal remunerado:	3.625	3.371	2.983	3.077	2.974	3.722	3.796
Total personas ocupadas	3.681	3.473	3.157	3.188	3.055	3.730	3.841
Horas trabajadas (miles de horas)							
Horas trabajadas por el personal no remunerado:	98	206	312	183	139	14	82
Horas trabajadas por el personal remunerado:	6.392	5.999	5.267	5.438	5.112	6.632	6.804
Total horas trabajadas	6.489	6.205	5.579	5.621	5.252	6.645	6.886

Magnitudes agregadas. (Miles de Euros)

	1995	1996	1997	1998	1999	2000	2001
Valor de la Producción a Salida de Fábrica	410.215	311.366	302.147	313.676	308.566	370.932	466.996
Ventas netas de productos:	406.092	307.820	287.031	307.710	291.569	351.991	451.594
Prestaciones de servicios:	769	1.617	6.647	175	12.976	11.826	2.635
Trabajos realizados por la empresa para su inmovilizado:	2.789	2.705	2.735	2.898	48	74	460
Otros ingresos de la explotación:	1.695	313	385	512	1.154	1.728	1.225
Margen Bruto comercial de mercaderías	-1.202	-1.605	5.139	1.827	2.897	6.110	11.286
Ventas netas de mercaderías:	10.752	12.279	19.761	6.593	17.339	29.721	36.345
Consumo de mercaderías:	11.954	13.883	14.623	4.766	14.442	23.611	25.059
Saldo de impuestos menos subvenciones:	72	511	216	553	-72	-798	-203
Consumo Intermedio	267.595	194.728	193.724	198.815	203.310	256.978	321.322
Consumo de materias primas:	175.502	128.569	118.243	126.775	119.625	160.558	189.960
Consumo de otros aprovisionamientos:	24.503	11.906	20.356	21.002	18.559	21.298	34.188
Trabajos realizados por otras empresas:	8.805	6.497	7.380	6.572	13.745	13.354	15.290
Servicios exteriores:	58.785	47.756	47.738	44.465	51.375	61.769	81.884
Valor Añadido Bruto a Salida de Fábrica	142.620	116.638	108.429	114.862	105.255	113.953	145.675
Impuestos ligados a la producción:	902	865	733	1.163	679	755	4
Subvenciones a la explotación:	829	349	517	610	751	1.553	6
Valor Añadido Bruto a Coste de Factores	142.548	116.122	108.212	114.309	105.327	114.751	145.878
Gastos de personal:	69.753	66.250	63.196	67.062	61.634	74.446	88.750
Excedente Bruto de Explotación	72.795	49.872	45.016	47.246	43.694	40.305	57.128

Variación anual de algunas magnitudes. (%)

	95/94	96/95	97/96	98/97	99/98	00/99	01/00
Total personas ocupadas	11,07	-5,65	-9,10	0,98	-4,17	22,10	2,97
Total horas trabajadas	11,86	-4,38	-10,09	0,75	-6,57	26,53	3,62
Valor de la Producción a Salida de Fábrica	44,55	-24,10	-2,96	3,82	-1,63	20,21	25,90
Consumo Intermedio	45,81	-27,23	-0,52	2,63	2,26	26,40	25,04
Valor Añadido Bruto a Salida de Fábrica	42,25	-18,22	-7,04	5,93	-8,36	8,26	27,84
Valor Añadido Bruto a Coste de Factores	42,51	-18,54	-6,81	5,63	-7,86	8,95	27,13
Excedente Bruto de Explotación	85,85	-31,49	-9,74	4,96	-7,52	-7,76	41,74

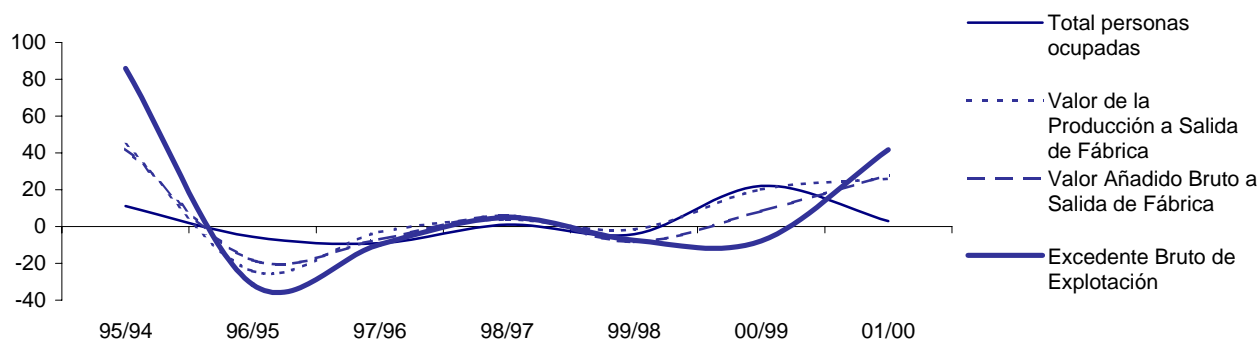

Evolución de magnitudes y cuentas básicas. Años 1995-2001. (Euros corrientes de cada año)

8. Productos minerales no metálicos diversos (CNAE 26)

	1995	1996	1997	1998	1999	2000	2001
Empleo							
Personal ocupado (nº de personas)							
Personal no remunerado:	231	212	263	150	184	116	47
Personal remunerado:	3.498	3.405	3.315	3.616	3.927	4.612	5.234
Total personas ocupadas	3.729	3.617	3.579	3.767	4.111	4.728	5.280
Horas trabajadas (miles de horas)							
Horas trabajadas por el personal no remunerado:	414	328	495	270	360	208	85
Horas trabajadas por el personal remunerado:	6.279	6.139	5.935	6.431	7.077	8.245	9.375
Total horas trabajadas	6.692	6.467	6.430	6.701	7.437	8.453	9.460

Magnitudes agregadas. (Miles de Euros)

	1995	1996	1997	1998	1999	2000	2001
Valor de la Producción a Salida de Fábrica	343.875	343.508	363.931	393.744	467.690	587.266	737.163
Ventas netas de productos:	321.866	317.947	340.221	354.607	410.864	531.638	669.598
Prestaciones de servicios:	19.250	18.860	16.840	18.380	26.607	26.613	43.662
Trabajos realizados por la empresa para su inmovilizado:	992	1.442	1.130	1.808	2.230	2.554	4.055
Otros ingresos de la explotación:	932	781	1.286	2.265	3.143	3.946	4.060
Margen Bruto comercial de mercaderías	721	3.997	3.816	15.721	23.632	21.200	14.544
Ventas netas de mercaderías:	16.564	25.663	26.354	78.160	70.066	68.210	29.354
Consumo de mercaderías:	15.843	21.672	22.538	62.440	46.434	47.011	14.810
Saldo de impuestos menos subvenciones:	120	481	637	963	1.208	1.315	1.244
Consumo Intermedio	204.963	201.477	221.906	232.301	268.658	373.604	489.977
Consumo de materias primas:	79.544	84.899	94.052	102.312	116.620	154.603	242.767
Consumo de otros aprovisionamientos:	43.231	31.968	34.300	26.584	32.978	46.580	46.239
Trabajos realizados por otras empresas:	11.047	9.863	13.709	15.414	21.378	34.890	35.291
Servicios exteriores:	71.136	74.754	79.838	87.990	97.689	137.531	165.681
Valor Añadido Bruto a Salida de Fábrica	138.918	142.031	142.031	161.443	199.031	213.662	247.186
Impuestos ligados a la producción:	980	1.196	1.250	1.436	1.551	1.680	11
Subvenciones a la explotación:	859	715	619	473	343	365	3
Valor Añadido Bruto a Coste de Factores	138.798	141.550	141.394	160.479	197.823	212.347	245.942
Gastos de personal:	78.156	76.539	79.766	88.676	97.725	115.740	136.341
Excedente Bruto de Explotación	60.642	65.011	61.628	71.804	100.099	96.607	109.601

Variación anual de algunas magnitudes. (%)

	95/94	96/95	97/96	98/97	99/98	00/99	01/00
Total personas ocupadas	-10,55	-3,00	-1,05	5,25	9,14	15,01	11,68
Total horas trabajadas	-11,60	-3,36	-0,57	4,21	10,99	13,66	11,91
Valor de la Producción a Salida de Fábrica	2,65	-0,11	5,95	8,19	18,78	25,57	25,52
Consumo Intermedio	4,03	-1,70	10,14	4,68	15,65	39,06	31,15
Valor Añadido Bruto a Salida de Fábrica	0,69	2,24	0,00	13,67	23,28	7,35	15,69
Valor Añadido Bruto a Coste de Factores	0,37	1,98	-0,11	13,50	23,27	7,34	15,82
Excedente Bruto de Explotación	6,89	7,21	-5,20	16,51	39,41	-3,49	13,45

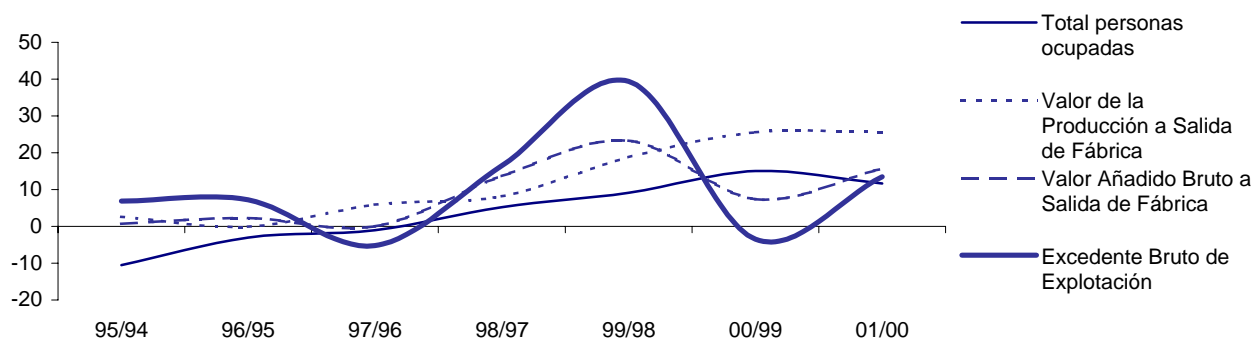

Evolución de magnitudes y cuentas básicas. Años 1995-2001. (Euros corrientes de cada año)

9. Metalurgia y fabricación de productos metálicos (CNAE 27, 28)

	1995	1996	1997	1998	1999	2000	2001
Empleo							
Personal ocupado (nº de personas)							
Personal no remunerado:	787	891	973	1.118	1.134	621	798
Personal remunerado:	9.827	9.163	9.872	10.754	11.214	12.285	13.410
Total personas ocupadas	10.614	10.054	10.844	11.871	12.348	12.906	14.208
Horas trabajadas (miles de horas)							
Horas trabajadas por el personal no remunerado:	1.352	1.694	1.666	1.978	2.025	1.091	1.441
Horas trabajadas por el personal remunerado:	17.476	16.290	17.573	19.374	20.164	22.197	23.709
Total horas trabajadas	18.828	17.984	19.239	21.352	22.190	23.288	25.149

Magnitudes agregadas. (Miles de Euros)

	1995	1996	1997	1998	1999	2000	2001
Valor de la Producción a Salida de Fábrica	861.425	861.022	935.139	1.065.156	1.112.564	1.280.978	1.413.976
Ventas netas de productos:	807.159	805.356	872.279	963.672	1.030.700	1.223.000	1.240.178
Prestaciones de servicios:	39.084	46.428	54.440	63.289	67.109	43.671	154.017
Trabajos realizados por la empresa para su inmovilizado:	908	1.052	1.587	1.492	643	1.169	1.579
Otros ingresos de la explotación:	8.126	3.949	3.420	3.672	4.303	4.980	7.018
Margen Bruto comercial de mercaderías	4.820	2.921	2.386	30.687	9.232	6.746	9.843
Ventas netas de mercaderías:	13.439	11.870	12.814	85.016	25.224	33.249	35.866
Consumo de mercaderías:	8.613	8.949	10.428	54.329	15.993	26.504	26.024
Saldo de impuestos menos subvenciones:	1.328	1.322	1.022	2.344	577	1.412	1.341
Consumo Intermedio	561.934	551.988	602.845	669.369	698.550	836.879	907.887
Consumo de materias primas:	342.968	356.959	377.285	432.946	428.179	566.091	589.872
Consumo de otros aprovisionamientos:	65.522	43.513	56.465	47.682	81.395	74.193	82.324
Trabajos realizados por otras empresas:	47.354	30.766	38.471	50.943	55.678	54.393	60.973
Servicios exteriores:	106.091	120.749	130.624	137.798	133.298	142.202	174.718
Valor Añadido Bruto a Salida de Fábrica	299.490	309.034	332.288	395.788	414.013	444.098	506.089
Impuestos ligados a la producción:	1.839	1.983	2.224	2.934	1.815	2.294	20
Subvenciones a la explotación:	511	667	1.202	590	1.238	882	12
Valor Añadido Bruto a Coste de Factores	298.162	307.718	331.266	393.444	413.436	442.686	504.748
Gastos de personal:	194.794	196.723	213.600	246.239	261.651	291.079	334.256
Excedente Bruto de Explotación	103.368	110.995	117.666	147.205	151.780	151.607	170.492

Variación anual de algunas magnitudes. (%)

	95/94	96/95	97/96	98/97	99/98	00/99	01/00
Total personas ocupadas	16,87	-5,28	7,86	9,47	4,01	4,52	10,09
Total horas trabajadas	17,32	-4,48	6,98	10,98	3,92	4,95	7,99
Valor de la Producción a Salida de Fábrica	35,66	-0,05	8,61	13,90	4,45	15,14	10,38
Consumo Intermedio	41,63	-1,77	9,21	11,03	4,36	19,80	8,48
Valor Añadido Bruto a Salida de Fábrica	25,71	3,19	7,52	19,11	4,60	7,27	13,96
Valor Añadido Bruto a Coste de Factores	25,68	3,20	7,65	18,77	5,08	7,07	14,02
Excedente Bruto de Explotación	45,37	7,38	6,01	25,10	3,11	-0,11	12,46

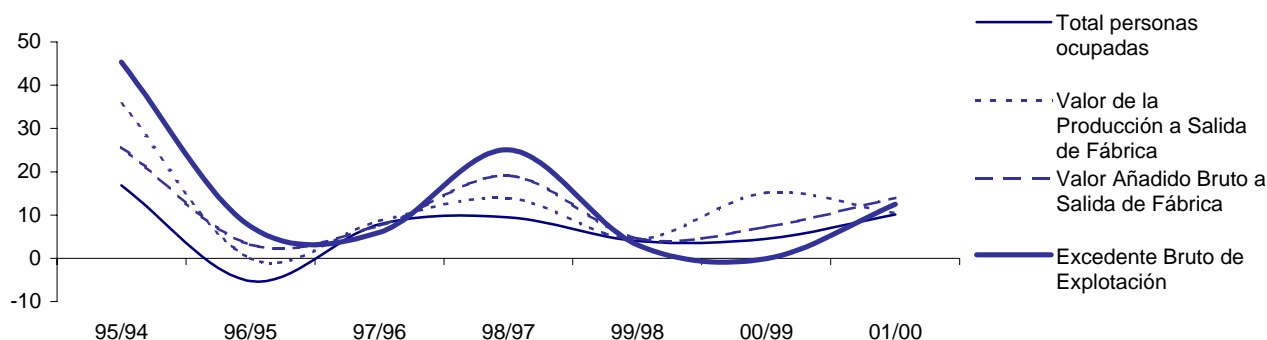

Evolución de magnitudes y cuentas básicas. Años 1995-2001. (Euros corrientes de cada año)

10. Maquinaria y equipo mecánico (CNAE 29)

	1995	1996	1997	1998	1999	2000	2001
Empleo							
Personal ocupado (nº de personas)							
Personal no remunerado:	549	563	350	503	476	228	237
Personal remunerado:	9.320	9.466	9.472	9.801	10.803	12.072	11.235
Total personas ocupadas	9.869	10.029	9.822	10.304	11.279	12.300	11.472
Horas trabajadas (miles de horas)							
Horas trabajadas por el personal no remunerado:	951	1.028	657	926	814	321	421
Horas trabajadas por el personal remunerado:	16.838	16.724	16.666	17.362	19.131	21.268	19.614
Total horas trabajadas	17.789	17.752	17.322	18.288	19.944	21.589	20.034

Magnitudes agregadas. (Miles de Euros)

	1995	1996	1997	1998	1999	2000	2001
Valor de la Producción a Salida de Fábrica							
Ventas netas de productos:	763.370	869.677	960.544	1.012.476	1.202.223	1.169.187	1.257.646
Prestaciones de servicios:	46.861	63.749	70.294	62.364	69.910	141.215	92.859
Trabajos realizados por la empresa para su inmovilizado:	6.864	7.200	5.259	5.685	4.664	4.030	5.413
Otros ingresos de la explotación:	1.989	4.435	3.510	5.903	7.254	6.774	8.651
Margen Bruto comercial de mercaderías	25.321	13.499	11.966	17.625	16.071	34.616	38.394
Ventas netas de mercaderías:	95.952	70.571	75.601	99.096	87.291	119.052	149.814
Consumo de mercaderías:	70.637	57.072	63.635	81.471	71.220	84.436	111.420
Saldo de impuestos menos subvenciones:	373	1.370	745	1.169	511	572	797
Consumo Intermedio	573.035	669.948	711.027	759.216	898.411	934.347	966.749
Consumo de materias primas:	363.126	435.578	482.174	516.176	562.505	555.720	604.955
Consumo de otros aprovisionamientos:	61.447	50.467	62.728	60.640	104.558	141.674	115.753
Trabajos realizados por otras empresas:	52.324	68.816	55.233	60.676	92.430	78.252	80.161
Servicios exteriores:	96.138	115.088	110.893	121.724	138.918	158.701	165.880
Valor Añadido Bruto a Salida de Fábrica	271.748	289.982	341.285	346.004	402.221	422.048	437.011
Impuestos ligados a la producción:	1.755	2.152	1.971	2.301	1.827	1.994	11
Subvenciones a la explotación:	1.382	781	1.226	1.132	1.316	1.423	6
Valor Añadido Bruto a Coste de Factores	271.375	288.612	340.539	344.835	401.710	421.476	436.215
Gastos de personal:	207.493	211.430	223.324	233.510	272.529	302.245	307.344
Excedente Bruto de Explotación	63.882	77.182	117.215	111.325	129.176	119.231	128.870

Variación anual de algunas magnitudes. (%)

	95/94	96/95	97/96	98/97	99/98	00/99	01/00
Total personas ocupadas	3,29	1,62	-2,06	4,91	9,46	9,05	-6,73
Total horas trabajadas	2,91	-0,21	-2,42	5,57	9,06	8,25	-7,20
Valor de la Producción a Salida de Fábrica	4,67	13,63	9,62	5,03	17,68	4,29	3,49
Consumo Intermedio	10,48	16,91	6,13	6,78	18,33	4,00	3,47
Valor Añadido Bruto a Salida de Fábrica	-5,78	6,71	17,69	1,38	16,25	4,93	3,55
Valor Añadido Bruto a Coste de Factores	-5,51	6,35	17,99	1,26	16,49	4,92	3,50
Excedente Bruto de Explotación	-28,32	20,82	51,87	-5,03	16,03	-7,70	8,08

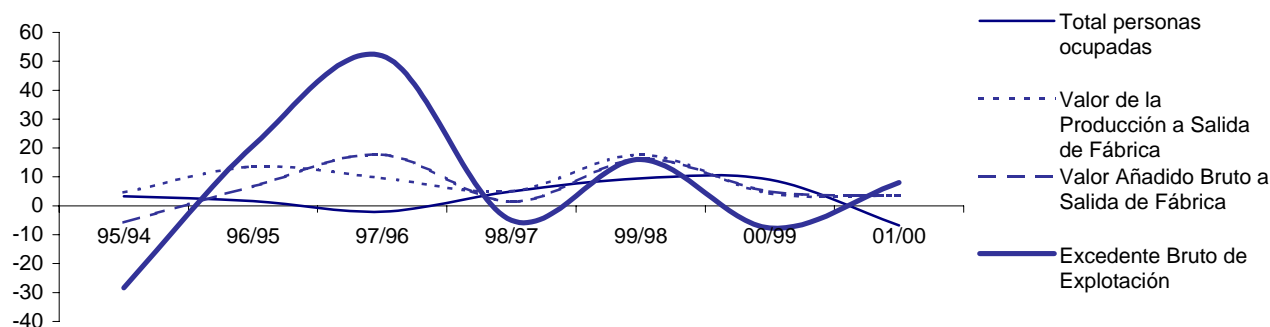

Evolución de magnitudes y cuentas básicas. Años 1995-2001. (Euros corrientes de cada año)

11. Material y equipo eléctrico, electrónicos y óptico (CNAE 30, 31, 32, 33)

	1995	1996	1997	1998	1999	2000	2001
Empleo							
Personal ocupado (nº de personas)							
Personal no remunerado:	193	208	239	269	157	100	138
Personal remunerado:	6.711	7.265	8.513	9.514	10.105	9.805	10.065
Total personas ocupadas	6.904	7.473	8.752	9.783	10.262	9.905	10.203
Horas trabajadas (miles de horas)							
Horas trabajadas por el personal no remunerado:	347	377	453	480	261	183	223
Horas trabajadas por el personal remunerado:	11.948	12.753	14.768	16.883	17.843	17.311	17.508
Total horas trabajadas	12.295	13.130	15.222	17.363	18.104	17.494	17.731

Magnitudes agregadas. (Miles de Euros)

	1995	1996	1997	1998	1999	2000	2001
Valor de la Producción a Salida de Fábrica	667.730	695.419	830.473	954.517	1.099.672	1.160.293	1.164.992
Ventas netas de productos:	621.597	625.774	758.315	859.000	1.027.839	1.070.239	1.102.296
Prestaciones de servicios:	32.413	46.068	62.097	71.802	53.400	67.961	38.243
Trabajos realizados por la empresa para su inmovilizado:	2.254	3.071	2.086	2.801	3.985	5.281	6.232
Otros ingresos de la explotación:	1.737	1.545	2.512	4.148	5.217	5.018	8.436
Margen Bruto comercial de mercaderías	10.193	19.803	7.260	18.867	10.920	13.886	11.760
Ventas netas de mercaderías:	28.578	43.375	35.207	49.948	30.465	33.741	44.802
Consumo de mercaderías:	18.379	23.566	27.947	31.080	19.545	19.854	33.042
Saldo de impuestos menos subvenciones:	-463	-841	-1.797	-2.101	-1.683	-2.093	-1.975
Consumo Intermedio	433.366	455.747	553.418	624.402	742.917	834.743	818.407
Consumo de materias primas:	310.098	313.921	369.424	400.591	460.544	563.132	602.242
Consumo de otros aprovisionamientos:	26.186	22.989	35.947	47.981	66.772	58.089	26.934
Trabajos realizados por otras empresas:	25.585	39.985	60.931	72.905	84.779	78.151	57.736
Servicios exteriores:	71.502	78.853	87.111	102.925	130.822	135.371	131.496
Valor Añadido Bruto a Salida de Fábrica	234.365	239.672	277.055	330.115	356.755	325.550	346.585
Impuestos ligados a la producción:	1.004	998	1.322	1.013	1.208	881	6
Subvenciones a la explotación:	1.472	1.839	3.119	3.115	2.897	2.974	18
Valor Añadido Bruto a Coste de Factores	234.827	240.513	278.852	332.216	358.438	327.643	348.560
Gastos de personal:	140.835	153.985	175.946	207.317	226.521	227.161	245.139
Excedente Bruto de Explotación	93.992	86.528	102.899	124.900	131.916	100.482	103.421

Variación anual de algunas magnitudes. (%)

	95/94	96/95	97/96	98/97	99/98	00/99	01/00
Total personas ocupadas	4,84	8,24	17,11	11,78	4,90	-3,48	3,01
Total horas trabajadas	5,40	6,79	15,93	14,07	4,27	-3,37	1,36
Valor de la Producción a Salida de Fábrica	14,94	4,15	19,42	14,94	15,21	5,51	0,41
Consumo Intermedio	19,71	5,16	21,43	12,83	18,98	12,36	-1,96
Valor Añadido Bruto a Salida de Fábrica	7,05	2,26	15,60	19,15	8,07	-8,75	6,46
Valor Añadido Bruto a Coste de Factores	6,92	2,42	15,94	19,14	7,89	-8,59	6,38
Excedente Bruto de Explotación	12,00	-7,94	18,92	21,38	5,62	-23,83	2,93

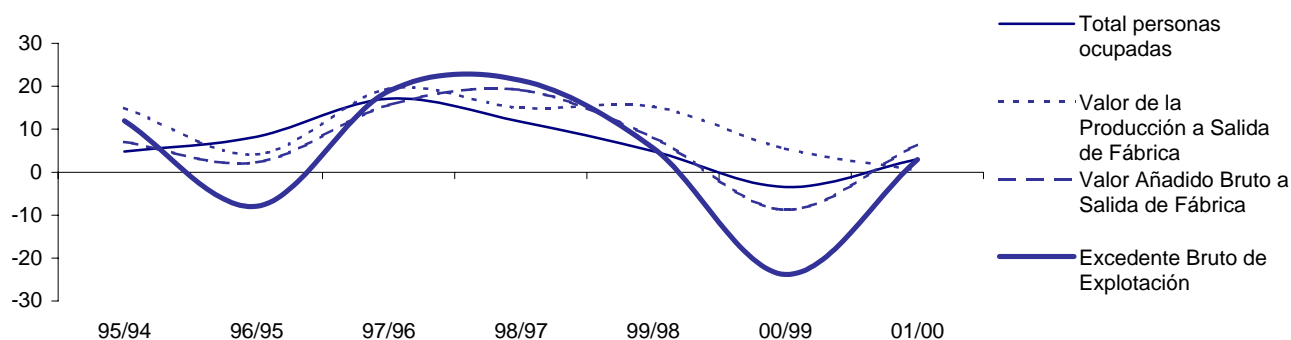



Evolución de magnitudes y cuentas básicas. Años 1995-2001. (Euros corrientes de cada año)

12. Material de transporte (CNAE 34,35)

	1995	1996	1997	1998	1999	2000	2001
Empleo							
Personal ocupado (nº de personas)							
Personal no remunerado:	69	132	82	129	198	69	44
Personal remunerado:	15.034	15.467	16.242	15.529	15.157	15.785	15.720
Total personas ocupadas	15.103	15.599	16.324	15.658	15.355	15.854	15.764
Horas trabajadas (miles de horas)							
Horas trabajadas por el personal no remunerado:	114	241	156	226	358	119	80
Horas trabajadas por el personal remunerado:	24.587	26.686	29.126	26.903	25.088	26.838	24.152
Total horas trabajadas	24.701	26.927	29.281	27.129	25.446	26.956	24.232

Magnitudes agregadas. (Miles de Euros)

	1995	1996	1997	1998	1999	2000	2001
Valor de la Producción a Salida de Fábrica	4.176.782	4.164.972	4.586.690	4.538.394	4.234.509	4.693.115	4.803.167
Ventas netas de productos:	3.975.160	3.944.719	4.333.237	4.236.061	3.906.044	4.421.545	4.688.330
Prestaciones de servicios:	6.395	12.044	19.401	21.809	16.828	25.371	19.876
Trabajos realizados por la empresa para su inmovilizado:	3.919	1.671	1.905	1.195	2.867	4.279	3.611
Otros ingresos de la explotación:	8.751	7.759	8.877	15.714	15.007	44.667	35.686
Margen Bruto comercial de mercaderías	184.931	200.047	224.184	263.789	293.727	196.452	55.583
Ventas netas de mercaderías:	754.168	880.423	1.001.533	1.194.996	1.594.834	1.540.963	1.530.310
Consumo de mercaderías:	569.231	680.376	777.349	931.206	1.301.113	1.344.511	1.474.727
Saldo de impuestos menos subvenciones:	-2.374	-1.274	-920	-174	42	800	81
Consumo Intermedio	3.249.498	3.247.232	3.537.167	3.527.373	3.408.508	4.061.810	4.218.946
Consumo de materias primas:	586.432	630.041	713.726	621.181	829.583	563.410	529.185
Consumo de otros aprovisionamientos:	2.099.251	2.050.341	2.159.430	2.247.376	1.938.757	2.712.864	2.528.177
Trabajos realizados por otras empresas:	91.642	80.289	85.290	78.297	66.153	185.923	534.799
Servicios exteriores:	472.173	486.567	578.721	580.519	574.021	599.614	626.784
Valor Añadido Bruto a Salida de Fábrica	927.284	917.733	1.049.517	1.011.021	826.001	631.304	584.221
Impuestos ligados a la producción:	3.245	3.233	3.023	2.838	2.446	2.658	16
Subvenciones a la explotación:	5.619	4.508	3.937	3.012	2.404	1.858	15
Valor Añadido Bruto a Coste de Factores	929.658	919.008	1.050.437	1.011.196	825.959	630.504	584.140
Gastos de personal:	406.050	432.356	474.559	472.927	468.753	531.832	493.297
Excedente Bruto de Explotación	523.608	486.658	575.878	538.269	357.206	98.673	90.843

Variación anual de algunas magnitudes. (%)

	95/94	96/95	97/96	98/97	99/98	00/99	01/00
Total personas ocupadas	5,84	3,28	4,65	-4,08	-1,93	3,25	-0,57
Total horas trabajadas	2,40	9,01	8,74	-7,35	-6,20	5,94	-10,11
Valor de la Producción a Salida de Fábrica	17,66	-0,28	10,13	-1,05	-6,70	10,83	2,34
Consumo Intermedio	20,94	-0,07	8,93	-0,28	-3,37	19,17	3,87
Valor Añadido Bruto a Salida de Fábrica	7,44	-1,03	14,36	-3,67	-18,30	-23,57	-7,46
Valor Añadido Bruto a Coste de Factores	7,63	-1,15	14,30	-3,74	-18,32	-23,66	-7,35
Excedente Bruto de Explotación	6,64	-7,06	18,33	-6,53	-33,64	-72,38	-7,93

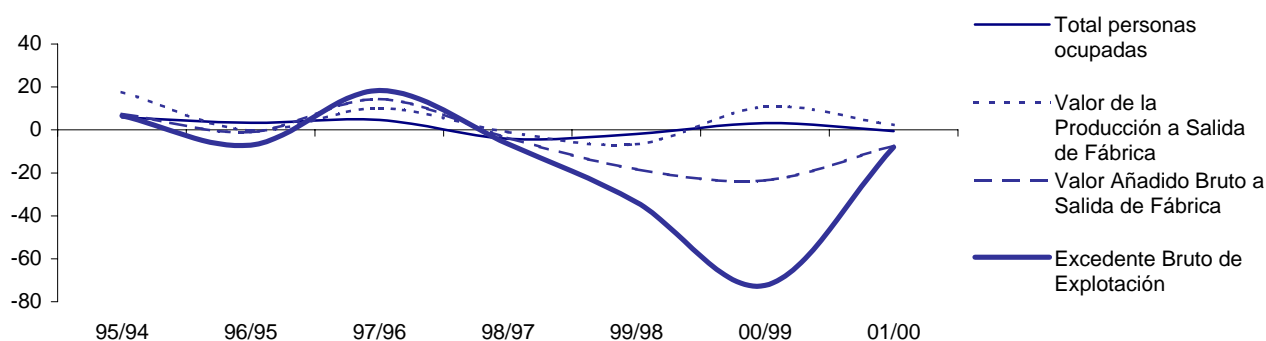

Evolución de magnitudes y cuentas básicas. Años 1995-2001. (Euros corrientes de cada año)

13. Industrias manufactureras diversas (CNAE 36, 37)

	1995	1996	1997	1998	1999	2000	2001
Empleo							
Personal ocupado (nº de personas)							
Personal no remunerado:	440	565	458	551	340	552	107
Personal remunerado:	3.757	5.822	4.986	5.574	5.905	6.503	7.434
Total personas ocupadas	4.197	6.386	5.444	6.125	6.245	7.054	7.541
Horas trabajadas (miles de horas)							
Horas trabajadas por el personal no remunerado:	828	1.144	841	968	569	997	200
Horas trabajadas por el personal remunerado:	7.089	10.312	8.719	10.199	10.554	11.656	13.304
Total horas trabajadas	7.916	11.456	9.559	11.168	11.123	12.653	13.504

Magnitudes agregadas. (Miles de Euros)

	1995	1996	1997	1998	1999	2000	2001
Valor de la Producción a Salida de Fábrica	205.083	346.237	335.371	518.157	584.857	703.494	757.673
Ventas netas de productos:	194.878	336.014	322.786	506.347	560.233	690.705	724.069
Prestaciones de servicios:	5.379	3.342	4.664	5.491	16.480	5.711	17.854
Trabajos realizados por la empresa para su inmovilizado:	270	679	3.991	693	565	807	845
Otros ingresos de la explotación:	1.695	2.951	2.242	2.628	4.550	4.525	6.122
Margen Bruto comercial de mercaderías	2.416	2.801	1.316	2.067	2.879	750	6.531
Ventas netas de mercaderías:	10.836	12.195	6.978	8.488	14.779	4.013	20.095
Consumo de mercaderías:	8.414	9.394	5.662	6.421	11.900	3.263	13.564
Saldo de impuestos menos subvenciones:	439	457	373	931	138	996	2.253
Consumo Intermedio	122.546	211.592	208.738	349.169	387.821	471.383	541.020
Consumo de materias primas:	76.954	131.327	115.142	243.377	257.918	328.608	370.780
Consumo de otros aprovisionamientos:	9.376	19.731	24.161	23.467	31.439	32.163	40.160
Trabajos realizados por otras empresas:	7.465	13.943	17.423	19.787	26.601	26.018	24.366
Servicios exteriores:	28.752	46.590	52.012	62.538	71.863	84.593	105.714
Valor Añadido Bruto a Salida de Fábrica	82.537	134.645	126.627	168.988	197.036	232.111	216.653
Impuestos ligados a la producción:	871	1.100	835	1.343	865	1.466	18
Subvenciones a la explotación:	433	649	463	412	727	470	4
Valor Añadido Bruto a Coste de Factores	82.098	134.188	126.255	168.057	196.898	231.116	214.400
Gastos de personal:	68.846	99.840	91.426	113.035	123.634	156.452	166.268
Excedente Bruto de Explotación	13.252	34.348	34.829	55.022	73.263	74.663	48.132

Variación anual de algunas magnitudes. (%)

	95/94	96/95	97/96	98/97	99/98	00/99	01/00
Total personas ocupadas	-19,02	52,16	-14,75	12,51	1,96	12,96	6,90
Total horas trabajadas	-14,74	44,72	-16,56	16,83	-0,40	13,75	6,73
Valor de la Producción a Salida de Fábrica	-19,15	68,83	-3,14	54,50	12,87	20,28	7,70
Consumo Intermedio	-17,30	72,66	-1,35	67,28	11,07	21,55	14,77
Valor Añadido Bruto a Salida de Fábrica	-21,75	63,13	-5,95	33,45	16,60	17,80	-6,66
Valor Añadido Bruto a Coste de Factores	-21,73	63,45	-5,91	33,11	17,16	17,38	-7,23
Excedente Bruto de Explotación	-46,19	159,18	1,40	57,98	33,15	1,91	-35,53

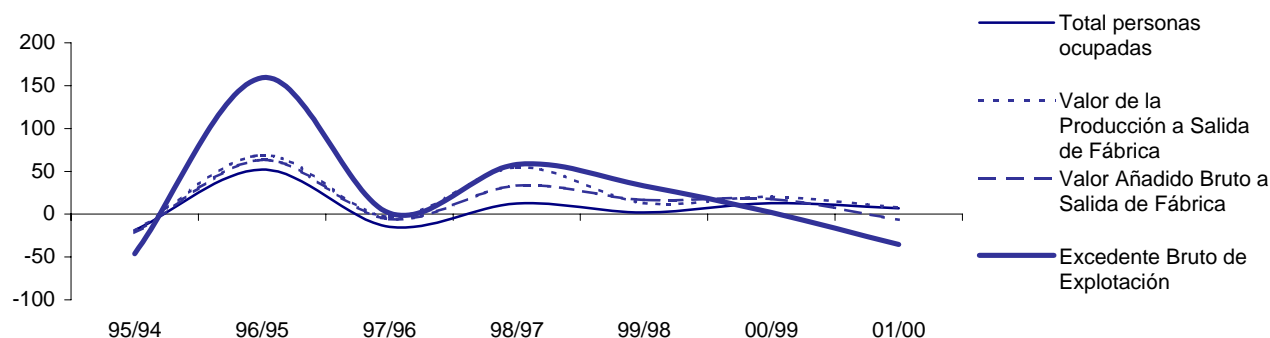



Evolución de magnitudes y cuentas básicas. Años 1995-2001. (Euros corrientes de cada año)

14. Energía y agua (CNAE 40,41)

	1995	1996	1997	1998	1999	2000	2001
Empleo							
Personal ocupado (nº de personas)							
Personal no remunerado:	4	9	13	7	12	22	3
Personal remunerado:	1.898	1.824	1.718	1.547	1.666	1.906	1.488
Total personas ocupadas	1.902	1.833	1.731	1.554	1.678	1.928	1.491
Horas trabajadas (miles de horas)							
Horas trabajadas por el personal no remunerado:	8	23	26	7	17	34	5
Horas trabajadas por el personal remunerado:	3.261	3.160	2.875	2.499	2.764	3.202	2.456
Total horas trabajadas	3.269	3.183	2.901	2.506	2.781	3.236	2.462

Magnitudes agregadas. (Miles de Euros)

	1995	1996	1997	1998	1999	2000	2001
Valor de la Producción a Salida de Fábrica	626.074	611.079	556.627	497.314	645.607	848.308	807.047
Ventas netas de productos:	431.845	400.815	319.973	269.704	347.151	659.664	585.020
Prestaciones de servicios:	33.621	35.826	40.358	39.125	61.724	43.892	80.227
Trabajos realizados por la empresa para su inmovilizado:	7.380	6.112	5.247	5.259	5.956	7.270	10.758
Otros ingresos de la explotación:	7.098	7.495	6.972	7.329	7.657	6.935	7.957
Margen Bruto comercial de mercaderías	140.180	155.578	176.746	169.248	211.604	119.669	112.930
Ventas netas de mercaderías:	401.909	410.930	461.084	419.601	500.535	396.454	394.450
Consumo de mercaderías:	261.729	255.352	284.339	250.353	288.931	276.785	281.520
Saldo de impuestos menos subvenciones:	5.950	5.253	7.338	6.648	11.515	10.878	10.155
Consumo Intermedio	208.425	176.788	138.347	128.364	195.828	320.768	320.799
Consumo de materias primas:	139.080	108.855	70.457	62.647	106.517	183.303	186.146
Consumo de otros aprovisionamientos:	5.896	6.882	7.621	5.748	5.511	18.906	22.004
Trabajos realizados por otras empresas:	24.089	24.780	23.500	21.229	34.174	49.515	37.960
Servicios exteriores:	39.360	36.271	36.764	38.741	49.620	69.045	74.689
Valor Añadido Bruto a Salida de Fábrica	417.649	434.291	418.280	368.949	449.785	527.540	486.247
Impuestos ligados a la producción:	8.132	8.973	10.962	12.388	14.016	12.479	81
Subvenciones a la explotación:	2.182	3.720	3.630	5.740	2.500	1.600	20
Valor Añadido Bruto a Coste de Factores	411.699	429.032	410.948	362.301	438.270	516.662	476.093
Gastos de personal:	85.542	82.068	81.515	72.689	79.406	78.609	59.621
Excedente Bruto de Explotación	326.157	346.970	329.433	289.612	358.858	438.053	416.472

Variación anual de algunas magnitudes. (%)

	95/94	96/95	97/96	98/97	99/98	00/99	01/00
Total personas ocupadas	-1,91	-3,63	-5,56	-10,20	7,95	14,90	-22,67
Total horas trabajadas	3,03	-2,63	-8,86	-13,60	10,96	16,36	-23,92
Valor de la Producción a Salida de Fábrica	9,23	-2,40	-8,91	-10,66	29,82	31,40	-4,86
Consumo Intermedio	12,92	-15,18	-21,74	-7,22	52,56	63,80	0,01
Valor Añadido Bruto a Salida de Fábrica	7,48	3,98	-3,69	-11,79	21,91	17,29	-7,83
Valor Añadido Bruto a Coste de Factores	8,06	4,21	-4,22	-11,84	20,97	17,89	-7,85
Excedente Bruto de Explotación	6,85	6,38	-5,05	-12,09	23,91	22,07	-4,93

