

ANEXO PLANOS

- 1.- Plano de situación de la concesión- “La Mejor” n° 4629.**
- 2.- Plano geológico del sector de la concesión “La Mejor” n° 4629.**
- 3.- Plano con Ortofoto concesión “La Mejor” n° 4629.**
- 4.- Plano con ortofoto y ubicación de labores de investigación propuestas.**

698000E

699000E

700000E

701000E

4529000N

4528000N

4529000N

4528000N

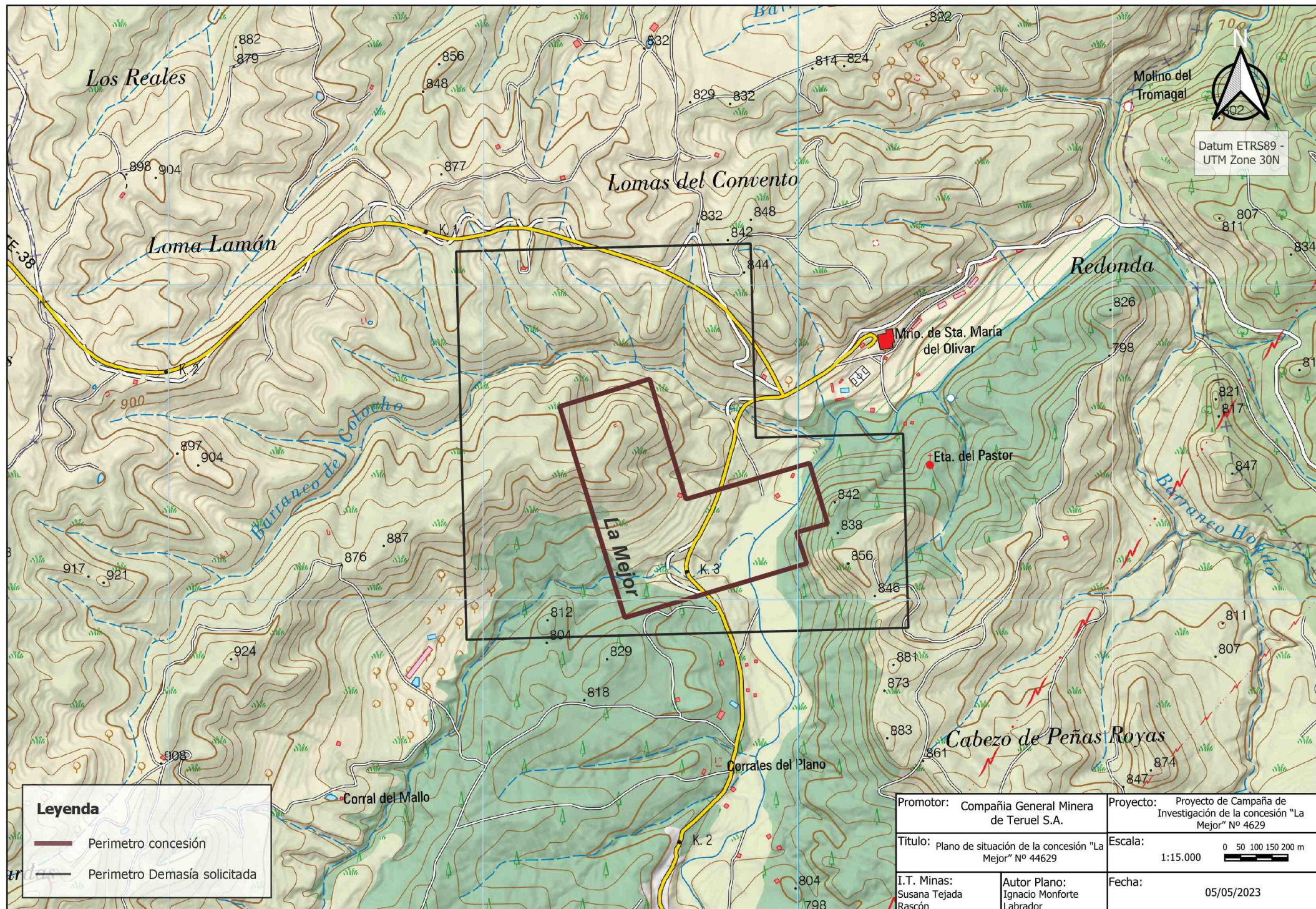

698000E

699000E

700000E

701000E

698000E

699000E

700000E

701000E

Datum ETRS89 -
UTM Zone 30N

4529000N

4528000N

Leyenda

- Perimetro concesión
- Perimetro Demasía solicitada

Promotor: Compañía General Minera
de Teruel S.A.Título: Plano geológico del sector de la
concesión "La Mejor" Nº 44629I.T. Minas:
Susana Tejada
RascónAutor Plano:
Ignacio Monforte
LabradorProyecto: Proyecto de Campaña de
Investigación de la concesión "La
Mejor" Nº 4629

Escala: 1:15.000 0 50 100 150 200 m

Fecha: 05/05/2023

698000E

699000E

700000E

701000E

698000E

699000E

700000E



701000E

Datum ETRS89 -
UTM Zone 30N

4529000N

4528000N

Leyenda

-  Perimetro de las concesión
-  Perimetro Demasía solicitada

Promotor: Compañía General Minera
de Teruel S.A.Proyecto: Proyecto de Campaña de
Investigación de la concesión "La
Mejor" N° 4629Título: Plano con Ortofoto concesión "La
Mejor" N° 44629Escala: 1:15.000 I. T. Minas:
Susana Tejada
RascónAutor Plano:
Ignacio Monforte
Labrador

Fecha: 05/05/2023

698000E

699000E

700000E

701000E

698000E

699000E

700000E

701000E

4529000N

4529000N





4528000N

4528000N



Datum ETRS89
UTM Zone 30N

Leyenda

-  Perimetro concesión
-  Perimetro Demasía solicitada
-  Sondeos propuestos
-  Calicatas propuestas

Promotor: Compañía General Minera de Teruel S.A.		Proyecto: Proyecto de Campaña de Investigación de la concesión "La Mejor" Nº 4629	
Título: Plano con ubicación de labores concesión "La Mejor" Nº 4629		Escala: 1:10.000	<div><div>0100200300400 m</div></div>
I.T. Minas: Susana Tejada Rascón	Autor Plano: Ignacio Monforte Labrador	Fecha: 05/05/2023	

698000E

699000E

700000E

701000E