



**SEPARATA AL PROYECTO DE INSTALACIÓN
FOTOVOLTAICA DE 16 Mwn / 20,80 Mwp (CP ESPARTAL I)
CONEXIÓN A LA RED DE 45 Kv EN SET ESPARTAL**

ZARAGOZA (ZARAGOZA)

CLIENTE: SOLAR ENERGY LEON, S.L.

ORGANISMO AFECTADO: AYUNT. DE BURGO DE EBRO

PROYECTO PLANTA FOTOVOLTAICA

ANTECEDENTES

Promotor:

- Nombre: SOLAR ENERGY LEON, S.L.
- C.I.F.: B-24726127
- Domicilio: C/ Ctra. Santader, 14 Bajo C 24195 Villaobispo de Regueras – Leon

REPRESENTANTE

- Nombre: José Jesús Carrió Cuesta
- D.N.I.: 28.996.801 –B
- Domicilio: Pda. Salomó, 3 03760 Ondara (Alicante)

Emplazamiento de la instalación:

La Planta se ubicará en:

- Pol. 78, parc.3
- Término municipal de Zaragoza (Zaragoza)
- Superficie vallada: 28,52 Ha.

La localización exacta de las parcelas, así como sus características físicas exactas se detallan en este Proyecto.

La localización de la instalación es: en coordenadas UTM:

X 692366

Y 4598074

Huso: 30 ETRS89

DESCRIPCIÓN DE LA PLANTA FV Y LINEA DE EVACUACIÓN .

1. Instalaciones de conexión con la red de distribución para la evacuación de la energía generada:

La conexión se realizará en barras de la SET "EL ESPARTAL" titularidad de E-DISTRIBUCION a través de las siguientes instalaciones:

2. Líneas de evacuación de la planta fotovoltaica, línea subterránea de salida en SE TRANSFORMADOR DEL PARQUE FOTOVOLTAICO 30/45 kV y llegada a la SET "EL ESPARTAL".

Tensión nominal (kV): 45

Tensión más elevada de la red (kV): 52

Potencia nominal a evacuar: 16000 kW

Características LSMT 45 KV:

Longitud: 7936 m

Cable: RHZ1(AS) 3X(1X400) mm² Al+ H50 mm².

Origen: Subestación transformador interior parque fotovoltaico 30 / 45 kV – 16 MVA.

Destino: BARRAS SET EL ESPARTAL

3. Instalación generadora, emplazamiento:

Polígono 78, parcela 3 ZARAGOZA (ZARAGOZA)

4. Planta solar fotovoltaica:

Nº módulos (paneles) fotovoltaicos: 46.144

Potencia unitaria módulo: 450 Wp (silicio MONOCRISTALINO).

Nº inversores:

160 uds. x 100 kw

Potencia nominal planta:

Total = 16 Mwn.

Potencia pico planta:

20,80 Mwp

5. Subestación transformador aérea interior de la planta solar:

Nº centros de transformación: 1

Tensiones nominales: 30/45 kV.

Tipo: Transformador intemperie y pórticos intemperie de MT

RED INTERIOR AT A 30 KV: Cable 3x400 mm² Al 30 Kv subterránea.....1475 m.

LINEA 1

- SUBESTACION TRANSFORMADORA HASTA BARRAS SET EL ESPARTAL:
 - línea 3x400 mm² Al 45 kV subterránea .. 7936 M.

Organismos Públicos afectados por la instalación:

CARACTERÍSTICAS GENERALES DEL PROYECTO

| | |
|-----------------------|---|
| FINALIDAD: | Evacuar la energía generada por el parque FV Espartal I |
| TERMINOS MUNICIPALES: | Zaragoza |
| • | El Burgo de Ebro. |
| PROVINCIA: | Zaragoza |

La instalación que provoca la afección es la línea de evacuación del parque, soterrada entubada, 3x400 mm² Al a 45 kV.

ORGANISMOS AFECTADOS:

Excmo. Ayuntamiento de Burgo de Ebro. (cuando se obtenga la autorización administrativa se pedirá la correspondiente licencia de obra).

El trazado que discurre por el término municipal de Burgo de Ebro (según catastro) corresponde a:

- Pol. 10 parceña 9009. Camino del Canal Imperial
- C/Sector I9
- Cr Castellón
- C/Sector I9
- Topo para cruzar vías y CN232
- Cr. Castellón.
- Acaba en la SET de Endesa EL ESPARTAL.

La longitud total dentro del término municipal de Burgo de Ebro es de: 2.481 m.

Si el Organismo afectado no da otras indicaciones, se seguirán las pautas siguientes:

Condiciones de los Cruces:

CRUZAMIENTOS, PROXIMIDADES Y PARALELISMOS.

El soterramiento de cables deberá cumplir con todos los requisitos señalados en el presente apartado y con todas las condiciones que pudieran imponer otros Organismos Competentes afectados, como consecuencia de disposiciones legales, cuando sus instalaciones fueran afectadas por tendidos de cables subterráneos de alta tensión.

Las distancias de seguridad y las condiciones generales en situaciones de cruzamiento o paralelismos, cumplirán estrictamente con lo indicado en este apartado que, en general, se corresponden con lo dispuesto en el apartado 5 de la ITC-LAT 06 del Reglamento sobre condiciones técnicas y garantías de seguridad en líneas de alta tensión.

Cruzamientos.

A continuación se fijan, para cada uno de los casos indicados, las condiciones a que deben responder los cruzamientos de cables subterráneos de alta tensión.

1. **Con calles y carreteras:** la profundidad a la que irá el cruzamiento será la misma de la línea en general. Siempre que sea posible, el cruce se hará perpendicular al eje del vial. No se permite la ubicación de empalmes en estos cruces, debiendo estar dichos empalmes a una distancia superior a 3 metros del cruzamiento.

2. **Con ferrocarriles:** los cables se colocarán perpendiculares a la vía siempre que sea posible, y a una profundidad mínima de 1,3 m respecto a la cara inferior de la traviesa. No se permite la ubicación de empalmes en estos cruces, debiendo estar dichos empalmes a una distancia superior a 3 metros del cruzamiento

3. **Con ríos:** se seguirán las prescripciones particulares establecidas por la autoridad Hidrográfica correspondiente. En caso de ausencia de éstas, se cruzará por debajo del cauce mediante la ejecución de zanjas o mediante perforaciones subterráneas dirigidas tipo "topo", cuando no sea posible realizar el paso del río sobre puentes.

Para minimizar los efectos de la erosión que pueda producirse por arrastre de las aguas, se mantendrá una distancia mínima de 1,5 m entre el lecho del cauce y la parte superior del prisma de hormigón que cubre los tubos de polietileno (en caso de canalización mediante zanjas) o de 1,5 m entre el lecho del cauce y la superior de la tubería por la que van los cables (en caso de que el cruce se realice mediante perforación subterránea dirigida). En los casos en que el lecho del cauce del río esté constituido por terrenos fangosos será necesario hacer un estudio de erosionabilidad del río para establecer la profundidad a la que debe de situarse la canalización.

En caso de que la canalización subterránea tenga grandes dificultades constructivas y además no sea posible el paso sobre puentes, se podrá canalizar la línea por una estructura resistente (viga) que se ejecute expresamente para unir dos zonas aproximadamente al mismo nivel y así poder canalizar los cables de energía por ella.

Se adjuntan planos con los trazados de las líneas, posición de las afecciones, esquemas de la zanja.

Zaragoza, Enero de 2021

Ingeniero técnico Industrial

Col. 2666

José Jesús Carrió Cuesta.

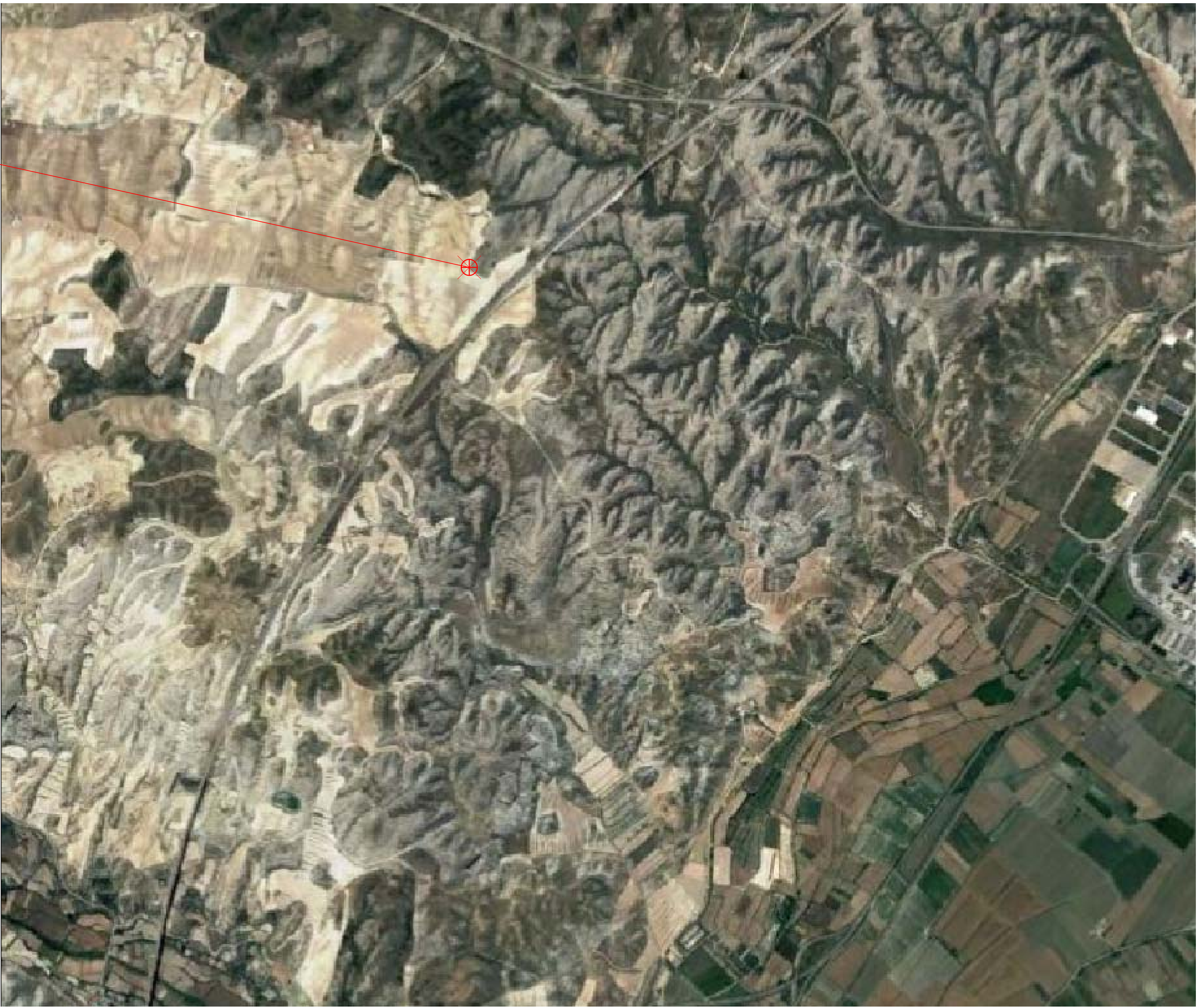

Coordenadas UTM Huso 30 ETRS89:
 X: 692366
 Y: 4598074

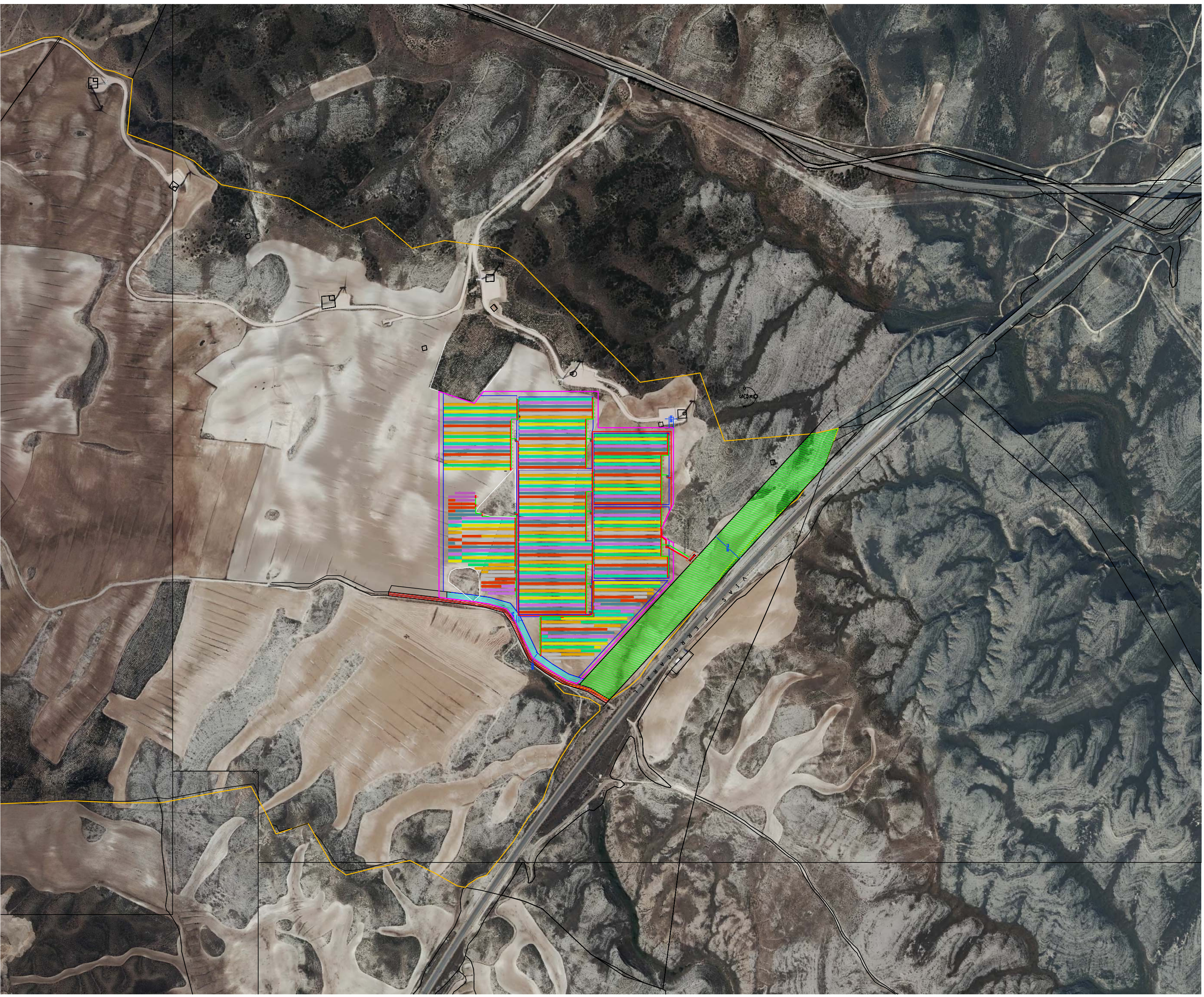

1/1500

PROYECTO PARQUE FOTOVOLTAICO
 ESPARTAL I

SITUACION : POL. 78 PARC. 3

ZARAGOZA (ZARAGOZA).

PROMOTOR : SOLAR ENERGY LEON S.L.

PLANO : SITUACION

ESCALA :

FECHA : OCTUBRE 2020 REV :1-10/20 NÚMERO : |

ESING CONSEJO REGULADOR
 Pedro J. Mallol Pérez - José J. Carrón Cuesta
 Ingenieros Industriales
 Colección 3542 Colección 2668

ESING S.L. C/Príncipe de Asturias 201-1ºA.2. E-5041 ESTEROSINCLAS TEL. 96.643.11.00 FAX 96.643.32.32

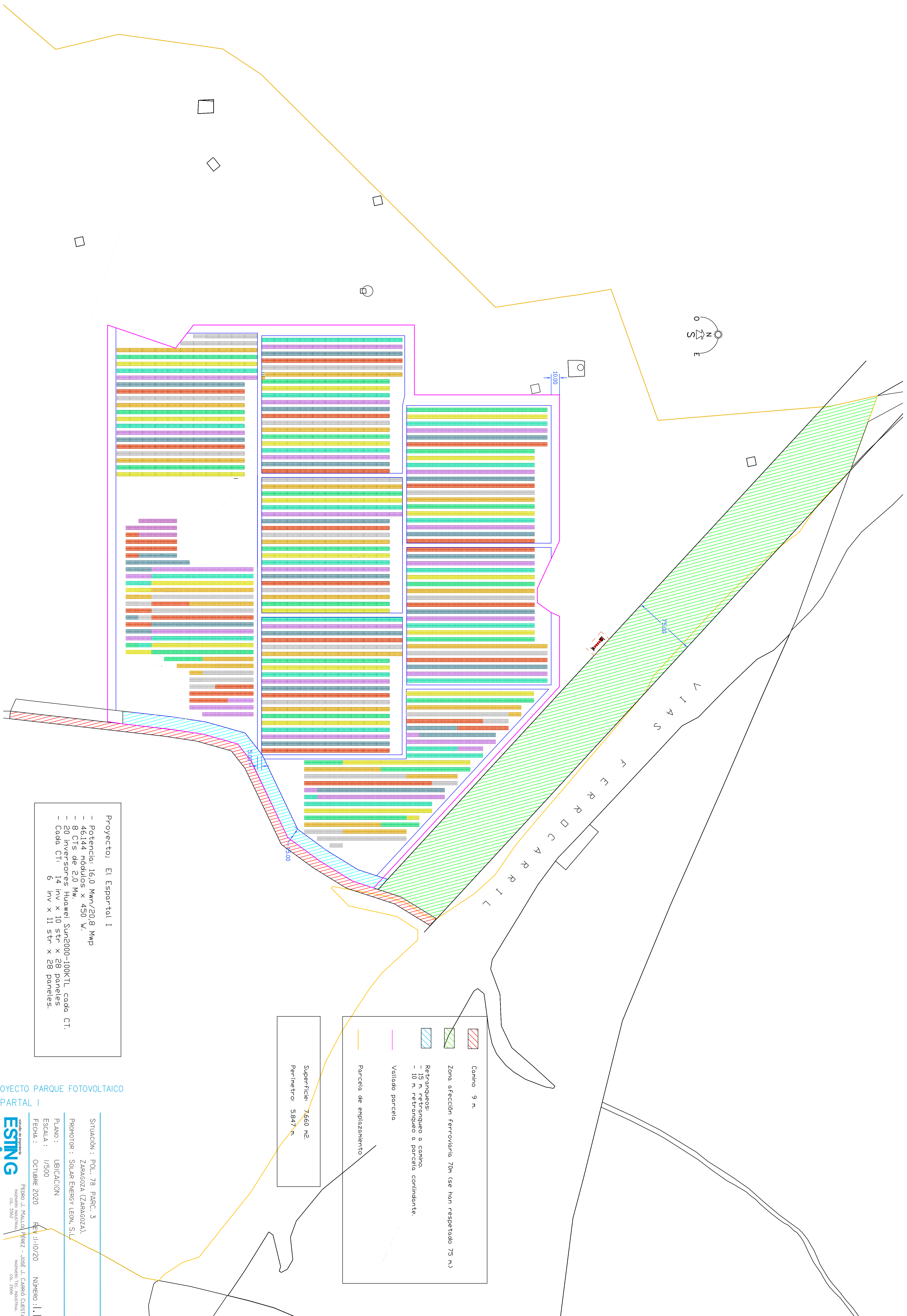
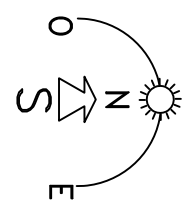

Proyecto: El Espartal I

- Potencia: 16,0 Mwp/20,8 Mwp
- 46144 módulos x 450 W.
- 8 CTS de 2,0 Mw.
- 20 inversores Huawei Sun2000-100KTL cada CT.
- Cada CT: 14 Inv x 10 str x 28 paneles.
- 6 Inv x 11 str x 28 paneles.

Superficie: 7.660 m²
Perímetro: 5847 m.

| | |
|--|---|
| | Camino 9 m. |
| | Zona afectación ferroviaria 70m (se han respetado 75 m.) |
| | Retranqueos: - 15 m. retranqueo a campo. - 10 m. retranqueo a parcela colindante. |
| | Vallado parcela |
| | Parcela de emplazamiento |

PROYECTO PARQUE FOTOVOLTAICO
ESPARTAL I

SITUACIÓN : FOL. 78 PARC. 3
ZARAGOZA (ZARAGOZA),
PROMOTOR : SOLAR ENERGY LEON, S.L.
PLANO : UBICACION
ESCALA : 1/500
FECHA : OCTUBRE 2020
REV : 1-10/20
NÚMERO : 1.1

PEPPO J. MALLO RÍEPEZ - JOSÉ J. CABRÍA CUESTA
Ingenieros Técnicos
COL. 3562 COL. 2666



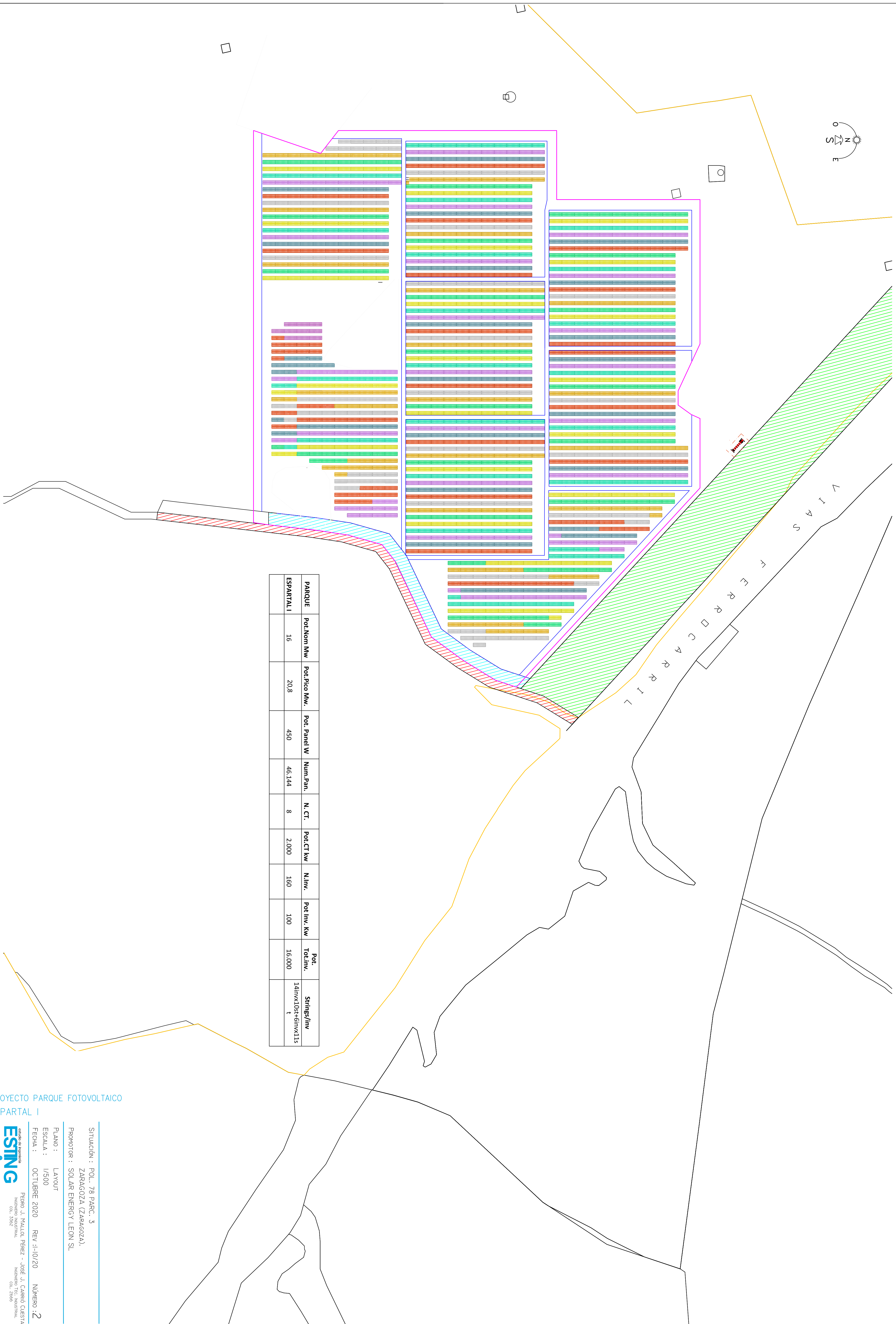
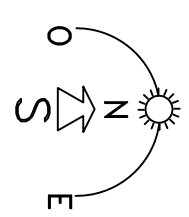

| PARQUE | Pot.Nom Mw | Pot.Pico Mw. | Pot. Panel W | Num.Pan. | N. CT. | Pot.CT kw | N.Inv. | Pot Inv. kw | Pot. Tot.Inv. | Strings/Inv |
|------------|------------|--------------|--------------|----------|--------|-----------|--------|-------------|---------------|--------------------------|
| ESPARTAL I | 16 | 20,8 | 450 | 46.144 | 8 | 2.000 | 160 | 100 | 16.000 | 14Invx10st+6Invx11s t |

PROYECTO PARQUE FOTOVOLTAICO
ESPARTAL I

SITUACION : POL. 78 PARC. 3

ZARAGOZA (ZARAGOZA).

PROMOTOR : SOLAR ENERGY LEON SL

PLANO : LAYOUT

ESCALA : 1/500

FECHA : OCTUBRE 2020 REV :1-10/20

NÚMERO : 2

ESING empresa de ingeniería
Pepe J. MALLA, Pérez - José J. CABRILLO, CUESTA
Ingenieros Técnicos
C.O. 2666

ESING S.L. C/Requena 20-1ºFHA.2. E-38411 ESTREMERINDELA TEL. 96.64.31.10 FAX 96.64.32.32

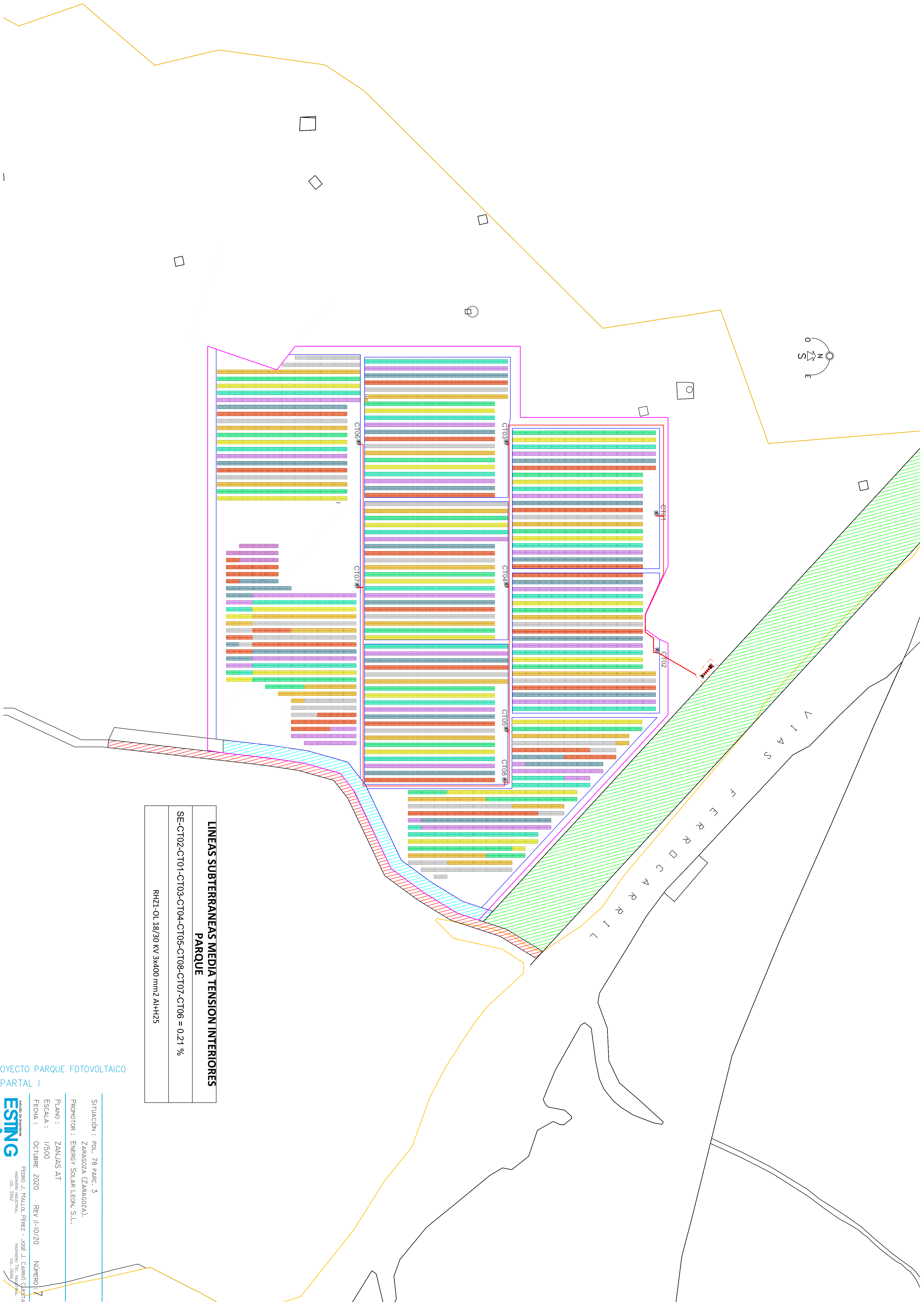
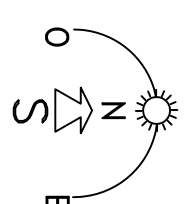

**LINEAS SUBTERRANEAS MEDIA TENSION INTERIORES
PARQUE**

| |
|---|
| SE-CT02-CT01-CT03-CT04-CT05-CT08-CT07-CT06 = 0.21 % |
| RH21-OL 18/30 KV 3x400 mm2 AI+H25 |

**PROYECTO PARQUE FOTOVOLTAICO
ESPARTAL I**

| | | | |
|-------------|---|----------|-------|
| SITUACION : | POL. 78 PARC. 3 ZARAGOZA (ZARAGOZA). | | |
| PROMOTOR : | ENERGY SOLAR LEON, S.L. | | |
| PLANO : | ZANUJAS AT | REV. J: | 10/20 |
| ESCALA : | 1/500 | NÚMERO : | 7 |
| FECHA : | OCTUBRE 2020 | REV. J: | 10/20 |



Pepe J. MALLO, FÉLIX - JOSÉ J. CASERO, JESÚS
Ingeniero Industrial. Ingeniero Técnico Superior
C.O.I. 3562 C.O.T. 2666

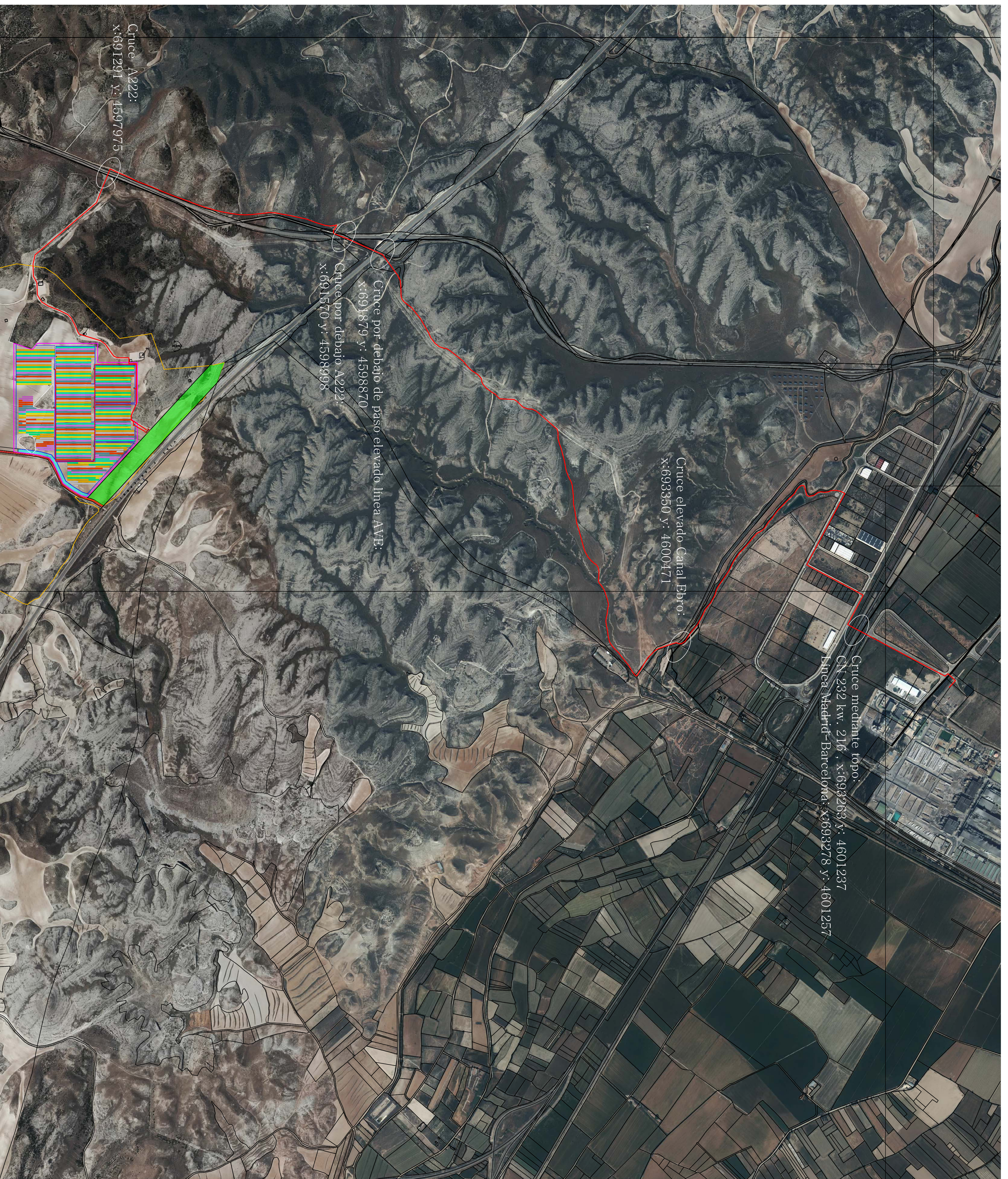

PROYECTO PARQUE FOTOVOLTAICO
ESPARTAL I

| | |
|--|------------------------|
| LÍNEA SUBTERRÁNEA EVACUACION 45 KV. | |
| SET EL ESPARTAL-SE PARQUE = 0,47 % | |
| HEPR21 3x400 mm ² AL 26/45 KV + H50 mm ² | |
| SITUACIÓN : | POL. 78 PARC. 3 |
| | ZARAGOZA (ZARAGOZA), |
| PROMOTOR : | SOLAR ENERGY LEON, SL. |
| PLANO : | EVACUACION |
| ESCALA : | 1/2000 |
| FECHA : | OCTUBRE 2020 |
| REV : | 1:10/20 |
| NÚMERO : | 12 |
| <small> Pedro J. MALLO, Pérez - JOSÉ J. CABRILLO, CUESTA Ingeniero Industrial, Ingeniero Técnico Industrial COL. 3562 COL. 2666 </small> | |
| <small> ESTIM S.L. C/Reverdeador 201-1º-1ª-2, E-50411 ESTIMADESDEVALLES TEL. 96.64.31.110 FAX 96.64.32.32 </small> | |

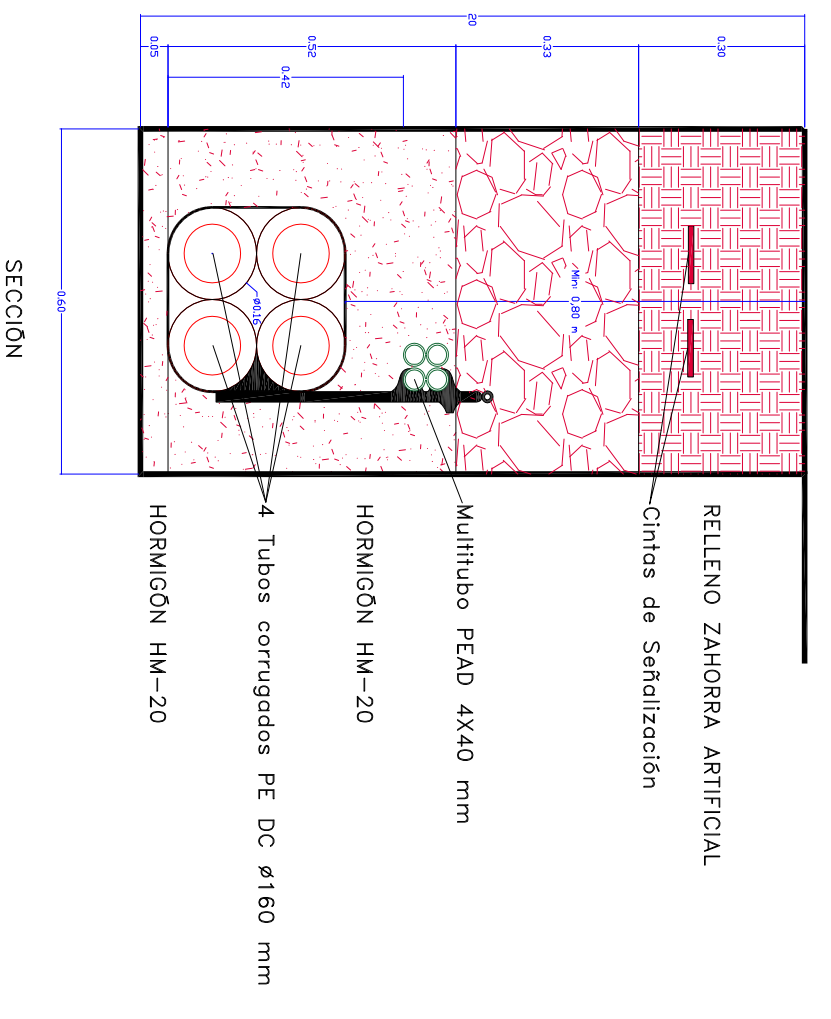

CAMINO / CALLE SIN ASFALTAR