

UTM Huso 30 ETRS 1989



<p>PROYECTO</p>	<p>ESTUDIO IMPACTO AMBIENTAL PARQUE EÓLICO "VALIENTE III" EN EL TÉRMINO MUNICIPAL DE GURREA DE GÁLLEGO (PROVINCIA DE HUESCA)</p>	<p>FECHA: JUNIO 2020 ESCALA: 1:100000</p>
<p>PLANO</p>	<p>SITUACIÓN</p>	<p>PLANO: 1 HOJA: 1 de 1</p>

690000

692000

694000

696000

4656000

4654000

4656000

4654000



PARQUE EÓLICO "VALIENTE III"

- Aerogenerador
- Plataformas
- Vial interior
- Zanja RSMT
- Zanja Fibra Óptica



UTM Huso 30 ETRS 1989



PROYECTO

**ESTUDIO IMPACTO AMBIENTAL
PARQUE EÓLICO "VALIENTE III"
EN EL TÉRMINO MUNICIPAL DE GURREA DE GÁLLEGO
(PROVINCIA DE HUESCA)**

FECHA: JUNIO 2020

ESCALA: 1:20000

PLANO

EMPLAZAMIENTO

PLANO: 2

HOJA: 1 de 1

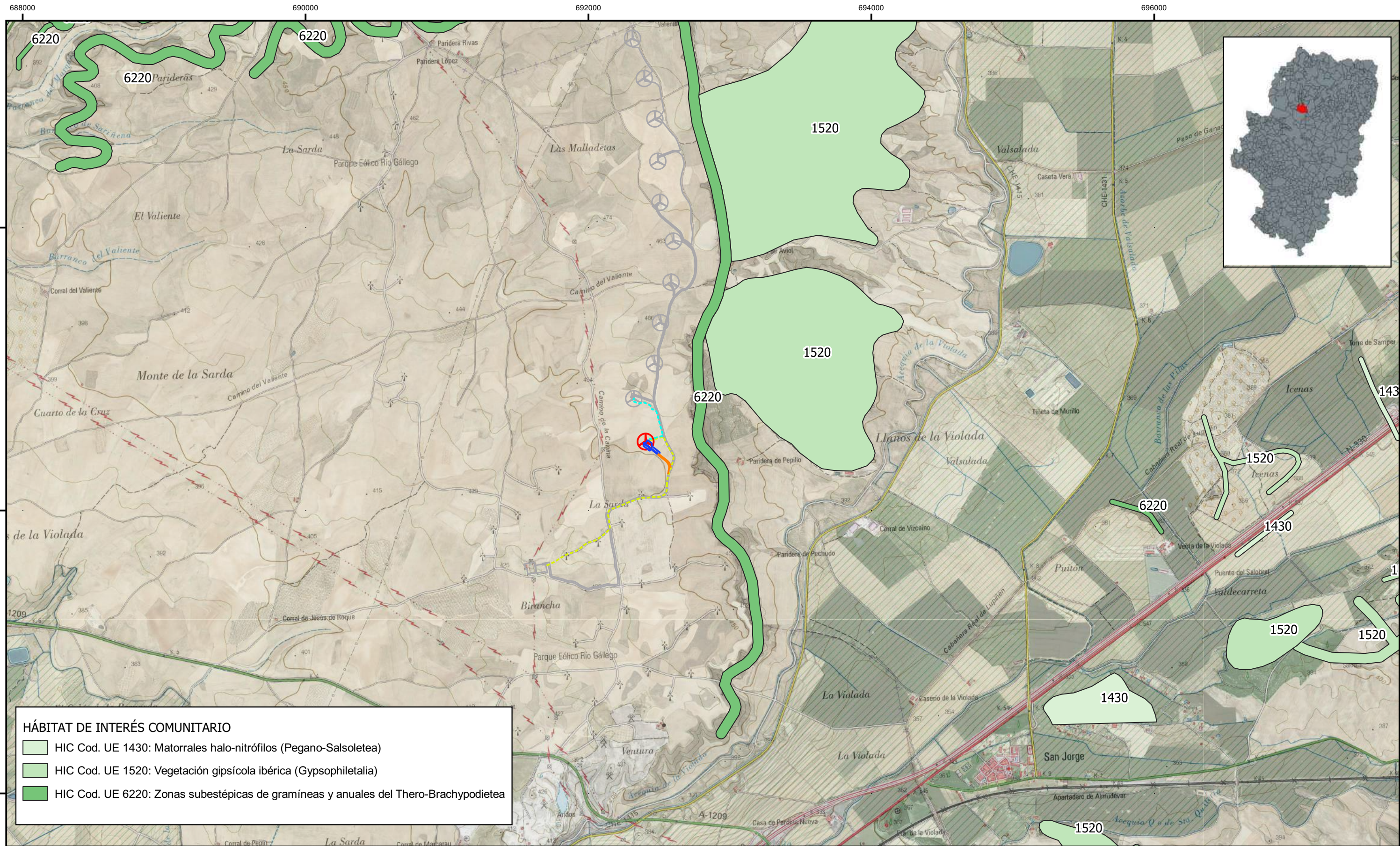

HÁBITAT DE INTERÉS COMUNITARIO

- HIC Cod. UE 1430: Matorrales halo-nitrófilos (Pegano-Salsoletea)
- HIC Cod. UE 1520: Vegetación gipsícola ibérica (Gypsophiletalia)
- HIC Cod. UE 6220: Zonas subestépicas de gramíneas y anuales del Thero-Brachypodietea

PARQUE EÓLICO "VALIENTE III"

- Aerogenerador
- Plataformas
- Vial interior
- Zanja RSMT
- Zanja Fibra Óptica



UTM Huso 30 ETRS 1989



PROYECTO	ESTUDIO IMPACTO AMBIENTAL PARQUE EÓLICO "VALIENTE III" EN EL TÉRMINO MUNICIPAL DE GURRÚA DE GÁLLEGO (PROVINCIA DE HUESCA)	FECHA: JUNIO 2020
PLANO	HÁBITAT DE INTERÉS COMUNITARIO	ESCALA: 1:25000
		PLANO: 3
		HOJA: 1 de 1

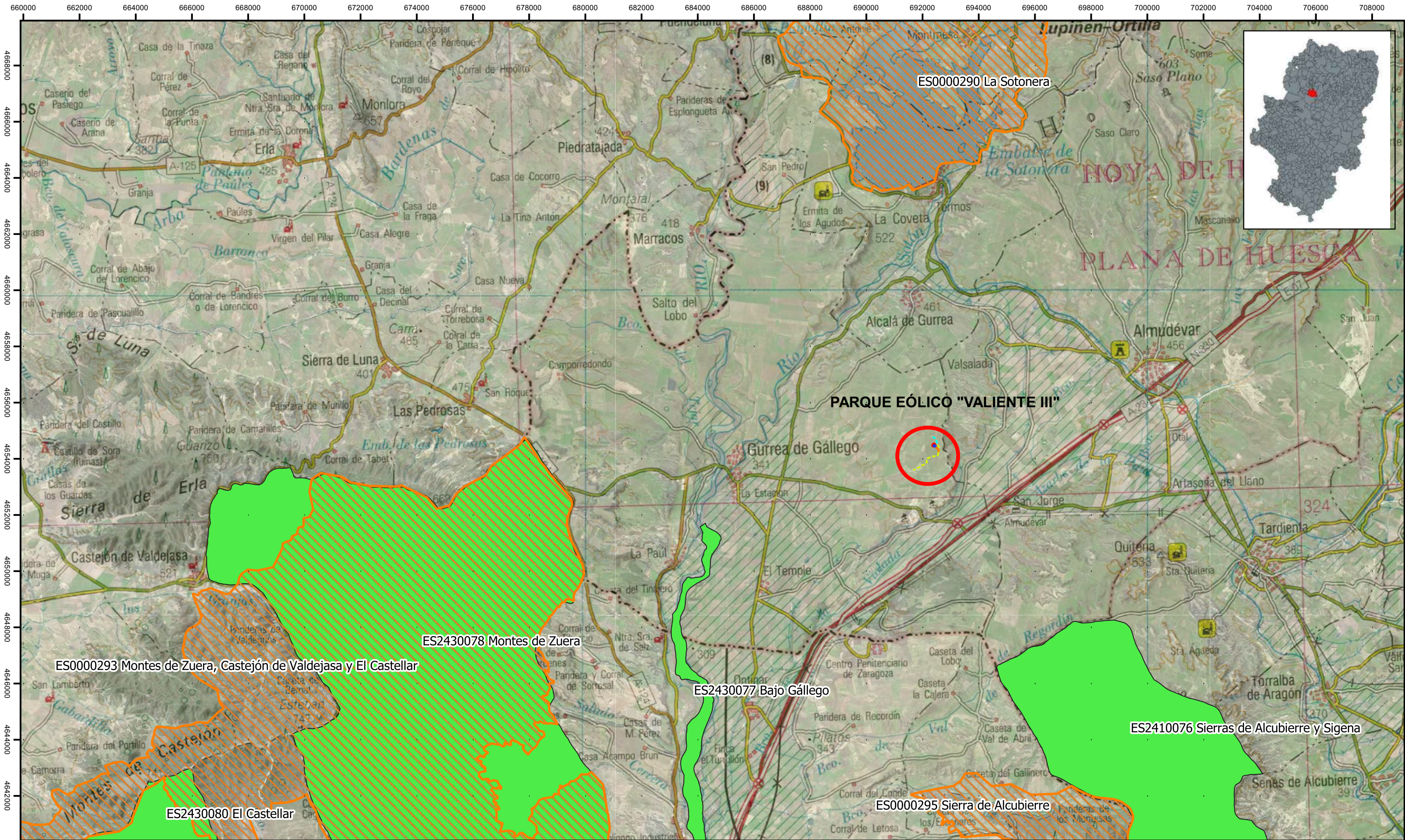

PARQUE EÓLICO "VALIENTE III"

- Aerogenerador
- Plataformas
- Vial interior
- Zanja RSMT
- Zanja Fibra Óptica
- Zonas de especial protección para las aves (ZEPA)
- Lugares de importancia comunitaria (LIC)



UTM Huso 30 ETRS 1989



<p>PROYECTO</p>	<p>ESTUDIO IMPACTO AMBIENTAL PARQUE EÓLICO "VALIENTE III" EN EL TÉRMINO MUNICIPAL DE GURREA DE GÁLLEGO (PROVINCIA DE HUESCA)</p>	<p>FECHA: JUNIO 2020</p>
<p>PLANO</p>	<p>RED NATURA</p>	<p>ESCALA: 1:125000</p>
		<p>PLANO: 4</p>
		<p>HOJA: 1 de 1</p>

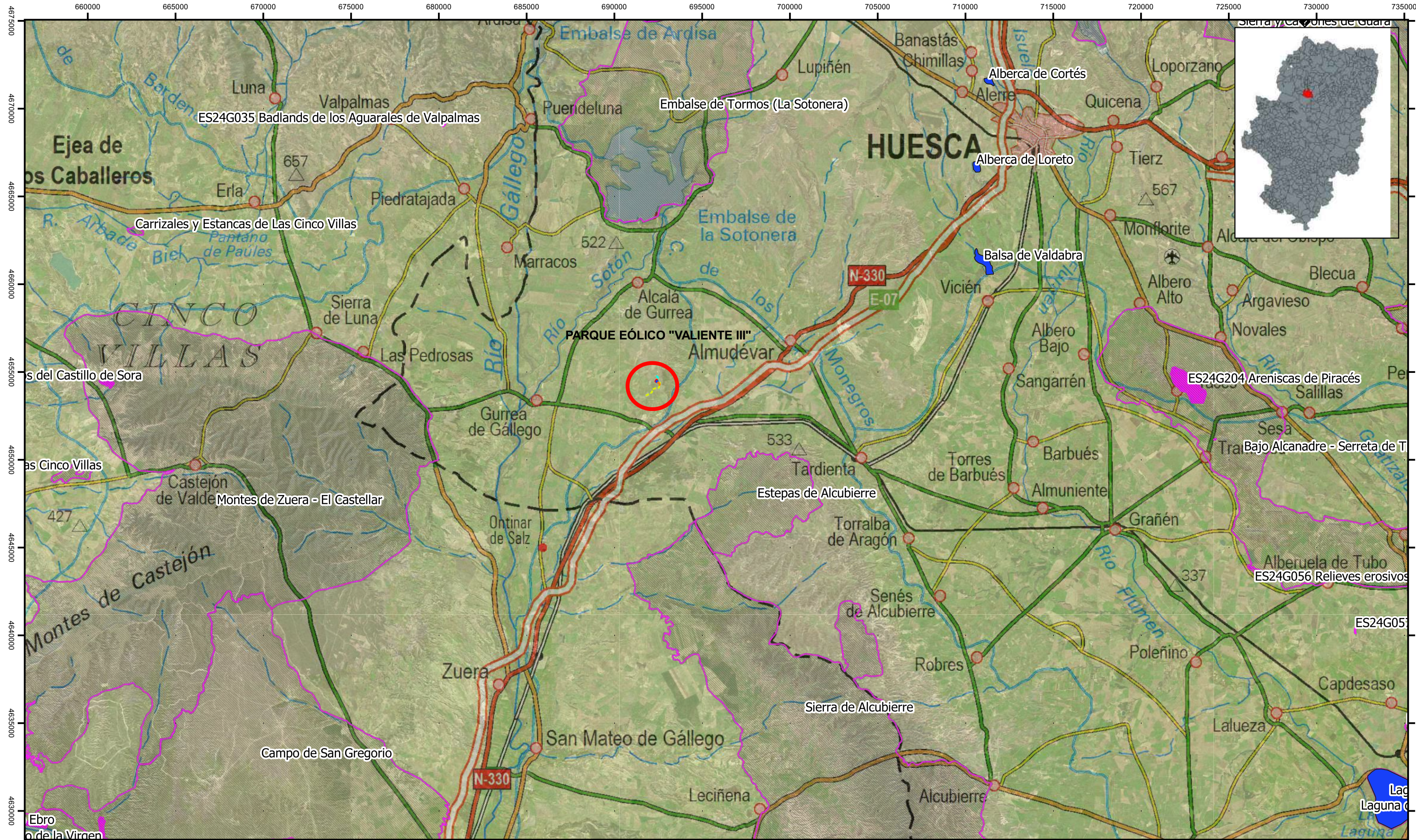

PARQUE EÓLICO "VALIENTE III"

- Aerogenerador
- Plataformas
- Vial interior
- - - Zanja RSMT
- - - Zanja Fibra Óptica

- Áreas Importantes para las Aves (IBA)
- Humedales protegidos de Aragón
- Lugares Interés Geológico Aragón (LIG)



UTM Huso 30 ETRS 1989



PROYECTO	ESTUDIO IMPACTO AMBIENTAL PARQUE EÓLICO "VALIENTE III" EN EL TÉRMINO MUNICIPAL DE GURREA DE GÁLLEGO (PROVINCIA DE HUESCA)	FECHA: JUNIO 2020
	PLANO	ESPACIOS PROTEGIDOS
		HOJA: 1 de 1

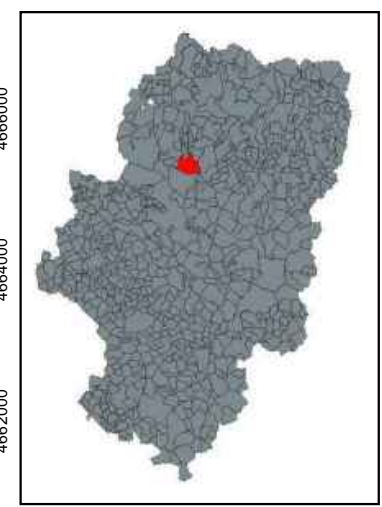
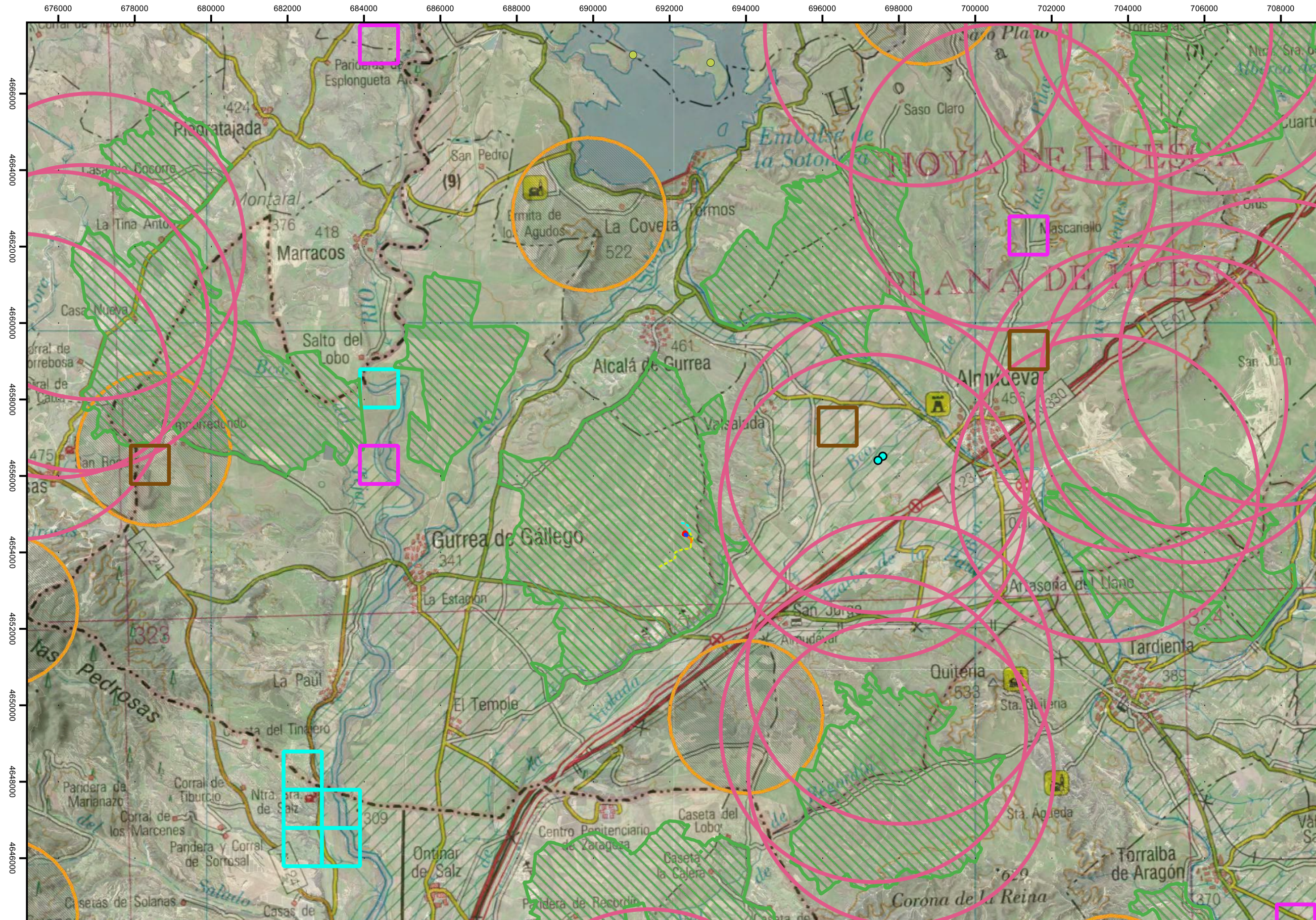

- Dormitorio Grullas
- Dormitorio Milano
- Nidificación Aguila real

PARQUE EÓLICO "VALIENTE III"

- Aerogenerador
- Plataformas
- Vial interior
- Zanja RSMT
- Zanja Fibra Óptica

Áreas Críticas

- Área Crítica Cernical primilla
- Áreas Crítica Esteparias (Futuro decreto)
- Presencia Águila azor perdicera cuadrículas 1x1
- Presencia Milano cuadrículas 1x1
- Presencia Alimoche cuadrículas 1x1



UTM Huso 30 ETRS 1989



PROYECTO	ESTUDIO IMPACTO AMBIENTAL PARQUE EÓLICO "VALIENTE III" EN EL TÉRMINO MUNICIPAL DE GURREA DE GÁLLEGO (PROVINCIA DE HUESCA)	FECHA: JUNIO 2020
	PLANO	ESPECIES PROTEGIDAS
		HOJA: 1 de 1

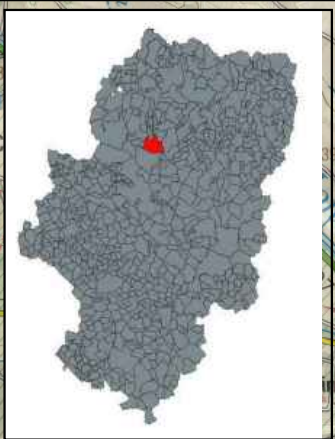
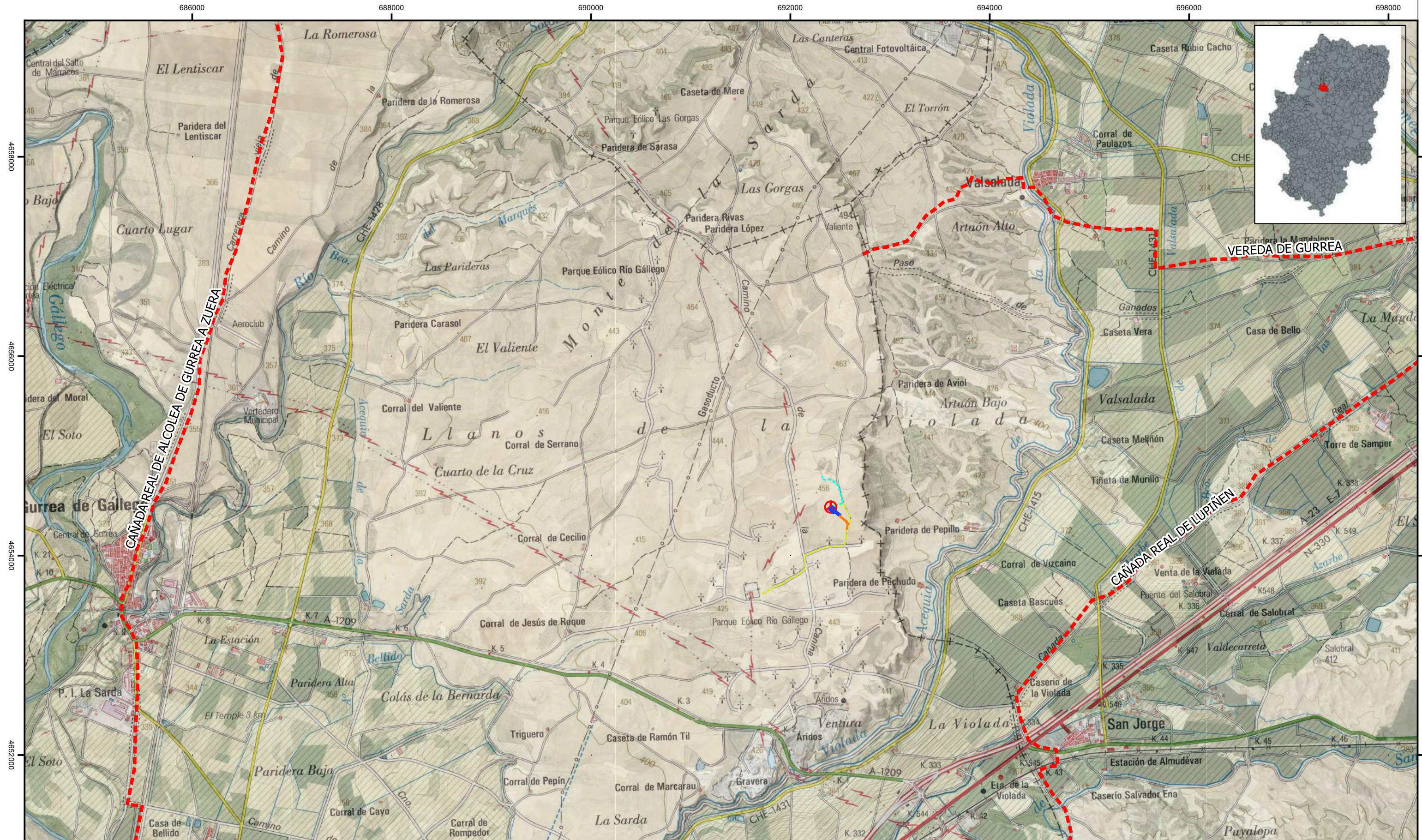

PARQUE EÓLICO "VALIENTE III"

- Aerogenerador
- Plataformas
- Vial interior
- - - Zanja RSMT
- - - Zanja Fibra Óptica
- - - Vías Pecuarias



UTM Huso 30 ETRS 1989



PROYECTO	ESTUDIO IMPACTO AMBIENTAL PARQUE EÓLICO "VALIENTE III" EN EL TÉRMINO MUNICIPAL DE GURREA DE GÁLLEGO (PROVINCIA DE HUESCA)	FECHA: JUNIO 2020
PLANO	VÍAS PECUARIAS	ESCALA: 1:35000
		PLANO: 7
		HOJA: 1 de 1