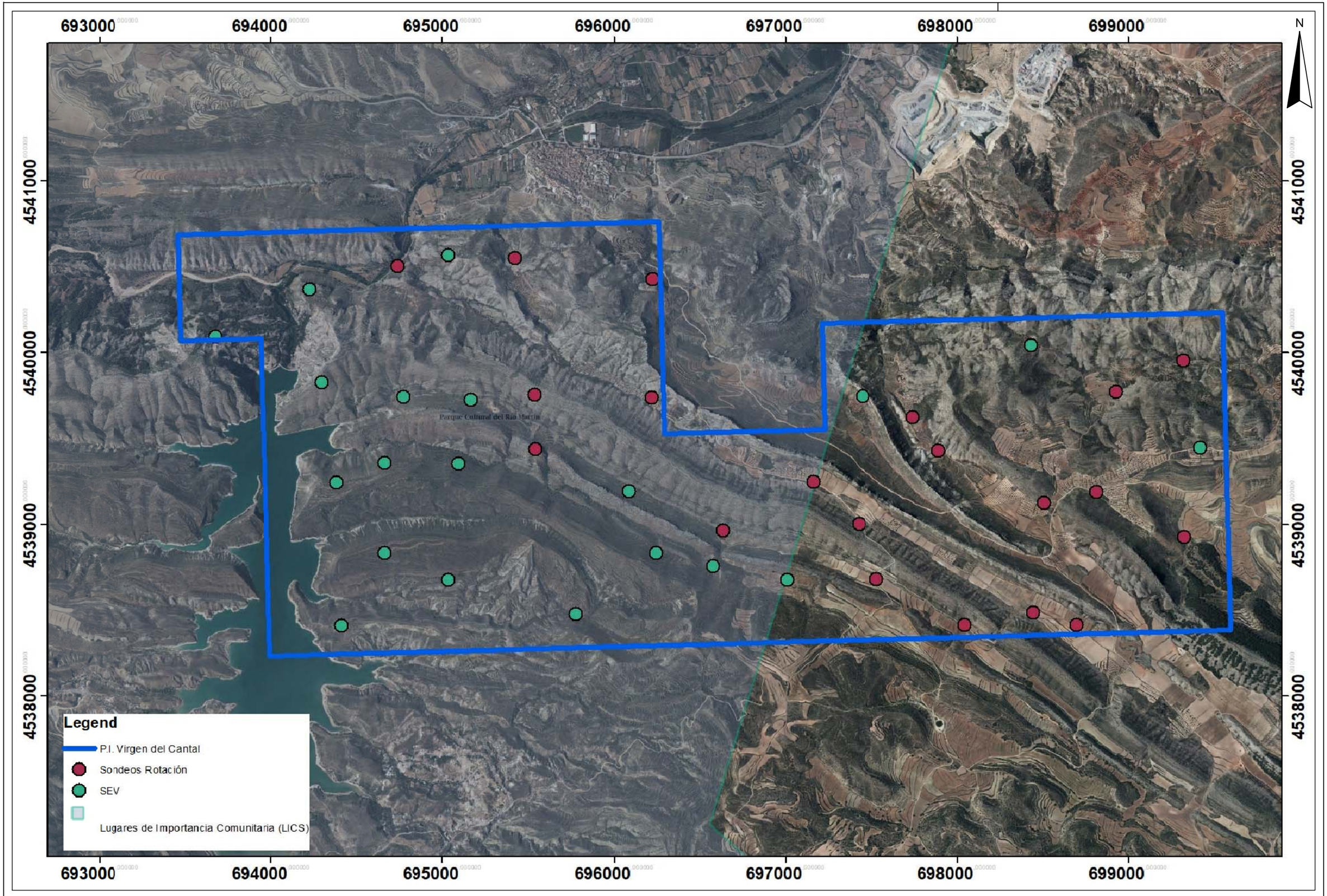

PROMOTOR	EL CONSULTOR	TÍTULO		PLANO	PLANO Nº
MARÍA ROSARIO LISBONA LÁZARO	IngeoRem CONSULTORÍA Y GESTIÓN DE RECURSOS MINEROS, S.R.L. Juan Francisco Navarro López Ingeniero de Recursos Minerales y Energía	REQUERIMIENTO DE DOCUMENTACIÓN RELATIVA A "PLAN DE RESTAURACIÓN DEL P.I. DE RECURSOS DE LA SECCIÓN C) CALIZAS, "VIRGEN DEL CANTAL" Nº 6549, T.T.M.M. DE OLIETE Y ALCAINE (TERUEL)	FECHA: ABRIL 2.019 ESC:1:20.000, UTM ETRS 89 H30 ESCALA GRAFICA: 0 200 400 m	LUGARES DE INTERÉS COMUNITARIO	3 Hoja 1 de 1