

**CUENTAS ANUALES DE LAS ENTIDADES DE DERECHO PÚBLICO  
DE LA COMUNIDAD AUTÓNOMA DE ARAGÓN**

---

---

**ENTIDADES DE DERECHO PÚBLICO**

**Entidad Pública Aragonesa de Servicios Telemáticos**





D.ª Mirian Cuartero Lázaro, Secretaria del Consejo de Dirección de Aragonesa de Servicios Telemáticos, certifica:

Que, en la sesión del Consejo de Dirección de Aragonesa de Servicios Telemáticos, celebrada de forma telemática, a través de videoconferencia, el 30 de mayo de 2023 se han adoptado los siguientes acuerdos por unanimidad:

«Aprobar las cuentas de la Entidad correspondientes al ejercicio 2022».

«Aprobar la memoria anual de actividades de la Entidad correspondiente al ejercicio 2022».

«Aprobar la propuesta de modificación de la Relación de Puestos de Trabajo de la entidad».

«Tomar conocimiento de la tramitación de la prórroga del convenio de colaboración entre el Gobierno de Aragón, la Entidad Pública Aragonesa de Servicios Telemáticos y la Diputación Provincial de Huesca para la mejora del aprovechamiento de determinados emplazamientos de telecomunicaciones de la Diputación Provincial de Huesca mediante la gestión coordinada de los mismos».

«Tomar conocimiento del Convenio de colaboración entre la Entidad Pública Aragonesa de Servicios Telemáticos y la Comarca de Matarraña para el uso de las infraestructuras de telecomunicaciones para la prestación de servicios a la comarca, cuya celebración fue autorizada por Consejo de Gobierno el 26 de mayo de 2023».

Se hace constar expresamente que el presente certificado se emite sin perjuicio de la aprobación de la correspondiente acta, conforme a lo establecido en el artículo 19.5 de la Ley 40/2015, de 1 de octubre, de Régimen Jurídico del Sector Público, en la que quedará incluida el acuerdo transcrito.

Lo que certifico a los efectos oportunos,

En Zaragoza, a fecha de la firma electrónica

Mirian Cuartero Lázaro

Secretaria del Consejo de Dirección



**ARAGONESA DE SERVICIOS  
TELEMÁTICOS  
CUENTAS ANUALES  
EJERCICIO 2022**

**Sujetas al Plan General de Contabilidad Pública de la  
Comunidad Autónoma de Aragón (ORDEN HAP/535/2018).**



## INDICE

1. Balance.
2. Cuenta del Resultado Económico Patrimonial.
3. Estado de Cambios en el Patrimonio Neto.
  - 3.1. Estado Total de cambios en el Patrimonio Neto.
  - 3.2. Estado de Ingresos y Gastos Reconocidos.
  - 3.3. Estado de operaciones con la Entidad o Entidades propietarias.
4. Estado de Flujos de Efectivo.
5. Estado de Liquidación del Presupuesto.
  - 5.1. Liquidación del Presupuesto de Gastos.
    - 5.1.1. Liquidación del Presupuesto de Gastos por capítulo.
    - 5.1.2. Liquidación del Presupuesto de Gastos por artículo.
    - 5.1.3. Liquidación del Presupuesto de Gastos por concepto.
    - 5.1.4. Liquidación del Presupuesto de Gastos por partida presupuestaria.
  - 5.2. Liquidación del Presupuesto de Ingresos.
    - 5.2.1. Liquidación del Presupuesto de Ingresos por capítulos.
    - 5.2.2. Liquidación del Presupuesto de Ingresos por artículos.
    - 5.2.3. Liquidación del Presupuesto de Ingresos por conceptos.
    - 5.2.4. Liquidación del Presupuesto de Ingresos por partida presupuestaria.
  - 5.3. Resultado Presupuestario.
6. Memoria.
  - 6.1. Organización y Actividad.
  - 6.2. Gestión indirecta de servicios públicos, convenios y otras formas de colaboración.
    - 6.2.1. Concesiones, conciertos y otras de colaboración público - privadas.
    - 6.2.2. Convenios.
    - 6.2.3. Otras actividades conjuntas.
  - 6.3. Bases de presentación de las cuentas.



- 6.4. Normas de reconocimiento y valoración.
- 6.5. Inmovilizado material.
  - 6.5.1. Análisis del movimiento de partidas del Balance.
  - 6.5.2. Información adicional.
- 6.6. Inversiones inmobiliarias.
- 6.7. Inmovilizado intangible.
  - 6.7.1. Análisis del movimiento de partidas del Balance.
  - 6.7.2. Información adicional.
- 6.8. Arrendamientos financieros y otras operaciones de naturaleza similar.
- 6.9. Activos financieros.
  - 6.9.1. Información relacionada con el Balance.
  - 6.9.2. Información relacionada con la Cuenta del Resultado Económico-Patrimonial.
  - 6.9.3. Información sobre los cambios de tipo de cambio y de tipo de interés.
  - 6.9.4. Otra información.
- 6.10. Pasivos financieros.
  - 6.10.1. Situación y movimiento de deudas.
  - 6.10.2. Líneas de crédito.
  - 6.10.3. Información sobre los cambios de tipo de cambio y de tipo de interés.
  - 6.10.4. Avals y otras garantías concedidas.
  - 6.10.5. Otra información.
- 6.11. Coberturas contables.
- 6.12. Activos construidos o adquiridos para otras entidades y otras existencias.
- 6.13. Moneda extranjera.
- 6.14. Transferencias, subvenciones y otros ingresos y gastos.
  - 6.14.1. Transferencias y Subvenciones recibidas.
    - Transferencias.
    - Subvenciones.
  - 6.14.2. Transferencias y Subvenciones concedidas.



- Transferencias.
- Subvenciones.
- 6.15. Provisiones y contingencias.
- 6.16. Información sobre medio ambiente
- 6.17. Activos en estado de venta.
- 6.18. Presentación por actividades de la cuenta del resultado económico patrimonial.
- 6.19. Operaciones por administración de recursos por cuenta de otros entes públicos.
- 6.20. Operaciones no presupuestarias de tesorería.
  - 6.20.1. Estado de deudores no presupuestarios.
  - 6.20.2. Estado de acreedores no presupuestarios.
  - 6.20.3. Estado de partidas pendientes de aplicación.
    - De los cobros pendientes de aplicación.
    - De los pagos pendientes de aplicación.
- 6.21. Contratación administrativa. Procedimientos de adjudicación.
- 6.22. Valores recibidos en depósito.
- 6.23. Información presupuestaria.
  - 6.23.1. Presupuesto corriente. Presupuesto de Gastos.
    - Modificaciones de crédito.
    - Remanentes de crédito.
    - Ejecución proyectos de inversión.
    - Acreedores por operaciones pendientes de imputar a Presupuesto.
  - 6.23.2. Presupuesto corriente. Presupuesto de Ingresos.
    - Derechos anulados.
    - Derechos cancelados.
    - Recaudación neta.
    - Devolución de Ingresos.
  - 6.23.3. Presupuestos cerrados. Presupuesto de Gastos.
    - Obligaciones pendientes de pago



- 6.23.4. Presupuestos cerrados. Presupuestos de Ingresos.
  - Derechos pendientes de cobro totales.
  - Derechos anulados.
  - Derechos cancelados.
- 6.23.5. Variación de resultados presupuestarios de ejercicios anteriores.
- 6.23.6. Compromisos con cargo a presupuestos de ejercicios posteriores.
- 6.23.7. Gastos con financiación afectada.
- 6.23.8. Estado del Remanente de Tesorería.
- 6.23.9. Derechos presupuestarios pendiente de cobro según su grado de exigibilidad.
- 6.24. Indicadores financieros, patrimoniales y presupuestarios.
  - 6.24.1. Indicadores financieros y patrimoniales.
  - 6.24.2. Indicadores presupuestarios.
- 6.25. Información sobre el coste de las actividades.
- 6.26. Información sobre el porcentaje de actividades llevadas a cabo en el ejercicio de los cometidos que le han sido confiados por el poder adjudicador sobre el total de actividad (art.32.2.b LCSP)
- 6.27. Hechos posteriores al cierre.





---

## 1. BALANCE DE SITUACION

---



BALANCE DE SITUACIÓN. AST				
Nº CTAS	ACTIVO	NOTAS EN MEMORI	2022	2021
	<b>A) ACTIVO NO CORRIENTE</b>		<b>14.636.893,16</b>	<b>6.105.174,59</b>
	<b>I. Inmovilizado intangible</b>		1.104.429,00	91.615,80
206 (2806) (2906)	3. Aplicaciones Informáticas		1.104.429,00	91.615,80
	<b>II. Inmovilizado material</b>		13.483.464,16	5.964.558,79
210 (2810) (2910) (2990)	1. Terrenos		3.000,00	3.000,00
214, 215, 216, 217, 218, 219, (2814) (2815) (2816) (2817) (2818) (2819) (2914) (2915) (2916) (2917) (2918) (2919) (2999)	5. Otro inmovilizado material		13.480.464,16	5.961.558,79
	<b>V. Inversiones financieras a largo plazo</b>		49.000,00	49.000,00
258, 26	4. Otras inversiones financieras		49.000,00	49.000,00
	<b>B) ACTIVO CORRIENTE</b>		<b>30.206.223,09</b>	<b>21.521.774,15</b>
	<b>III. Deudores y otras cuentas a cobrar</b>		29.443.043,37	16.417.246,07
4300, 431, 435, 436, 4430 (4900), 4303000000	1. Deudores por operaciones de gestión		29.439.263,37	16.417.246,07
4301, 4431, 440, 441, 442, 445, 446,447, 449, (4901),550,555,558	2. Otras cuentas a cobrar		3.780,00	0,00
	<b>VII. Efectivo y otros activos líquidos equiv</b>		763.179,72	5.104.528,08
556, 570, 571, 572 573, 575,576	2. Tesorería		763.179,72	5.104.528,08
	<b>TOTAL ACTIVO (A+B)</b>		<b>44.843.116,25</b>	<b>27.626.948,74</b>



<b>BALANCE DE SITUACIÓN. AST</b>				
<b>Nº CTAS</b>	<b>PATRIMONIO NETO Y PASIVO</b>	<b>NOTAS EN MEMORI</b>	<b>2022</b>	<b>2021</b>
	<b>A) PATRIMONIO NETO</b>		<b>38.539.430,49</b>	<b>25.849.920,96</b>
<b>100</b>	<b>I. Patrimonio aportado</b>		12.301,80	12.301,80
	<b>II. Patrimonio generado</b>		29.049.601,33	25.837.619,16
120	1. Resultados de ejercicios anteriores		26.923.979,86	17.759.676,45
129	2. Resultados del ejercicio		2.125.621,47	8.077.942,71
<b>130, 131, 132</b>	<b>IV. Otr.increm.patrimoniales ptes imput.a rdo</b>		9.477.527,36	0,00
	<b>B) PASIVO NO CORRIENTE</b>		<b>181.467,77</b>	<b>362.935,55</b>
	<b>II. Deudas a largo plazo</b>		181.467,77	362.935,55
170, 177	2. Deudas con entidades de crédito		181.467,77	362.935,55
	<b>C) PASIVO CORRIENTE</b>		<b>6.122.217,99</b>	<b>1.414.092,23</b>
	<b>II. Deudas a corto plazo</b>		1.738.809,42	102.849,96
4003, 521, 522, 523, 524, 528, 560, 561	4. Otras deudas		1.738.809,42	102.849,96
	<b>IV. Acreedores y otras cuentas a pagar</b>		4.383.408,57	1.311.242,27
4000, 401, 405, 406	1. Acreedores por operaciones de gestión		4.088.032,38	980.385,86
4001, 41, 453, 550, 554, 555, 558, 559	2. Otras cuentas a pagar		165.031,74	236.673,30
47	3. Administraciones Públicas		130.344,45	94.183,11
	<b>TOTAL PATRIMONIO NETO Y PASIVO (A+B+C)</b>		<b>44.843.116,25</b>	<b>27.626.948,74</b>



---

## 2. CUENTA DEL RESULTADO ECONÓMICO PATRIMONIAL

---



<b>CUENTA DE RESULTADOS ECONOMICO-PATRIMONIAL. AST</b>				
<b>Nº CTAS</b>		<b>NOTAS EN MEMORIA</b>	<b>2022</b>	<b>2021</b>
	<b>2) Transferencias y subvenciones recibidas</b>		34.024.277,96	43.361.716,09
	a) Del ejercicio		33.555.320,41	43.361.716,09
751	a.1) Subv.para financiar gtos del ejercicio		8.260.117,95	11.416.932,54
750	a.2) Transferencias		25.295.202,46	31.944.783,55
754	c) Imput.subv.act.corrient.y ot.gtos imput.ej		468.957,55	0,00
	<b>3) Ventas netas y prestaciones de servicio</b>		3.659.161,75	3.508.405,82
741, 705	b) Prestación de servicios		3.659.161,75	3.508.405,82
	<b>A) TOTAL INGRESOS DE GESTIÓN ORDINARIA (1+2+3+4+5+6+7)</b>		<b>37.683.439,71</b>	<b>46.870.121,91</b>
	<b>8) Gastos de personal</b>		4.534.863,15-	3.838.152,32-
(640), (641)	a) Sueldos y salarios asimilados		3.493.873,19-	2.964.188,20-
(642), (643), (644), (645)	b) Cargas sociales		1.040.989,96-	873.964,12-
(65)	<b>9) Transferencias y subvenciones concedidas</b>		140.000,00-	0,00
	<b>11) Otros gastos de gestión ordinaria</b>		29.317.172,43-	33.881.037,75-
(62)	a) Suministros y servicios exteriores		29.268.849,32-	33.541.849,71-
(63)	b) Tributos		48.323,11-	339.188,04-
(68)	<b>12) Amortización del inmovilizado</b>		1.579.361,27-	1.055.286,18-
	<b>B) TOTAL DE GASTOS DE GESTIÓN ORDINARIA (8+9+10+11+12)</b>		<b>35.571.396,85-</b>	<b>38.774.476,25-</b>
	<b>I. RESULTADO (AHORRO O DESAHORRO) DE LA GESTION ORDINARIA (A+B)</b>		<b>2.112.042,86</b>	<b>8.095.645,66</b>
	<b>14) Otras partidas no ordinarias</b>		785,94	67,77
773, 778	a) Ingresos		785,94	67,77
	<b>II. RESULTADO OPERACIONES NO FINANCIERAS (I+13+14)</b>		<b>2.112.828,80</b>	<b>8.095.713,43</b>
	<b>20) Deter.valor,bajas y enaj.act y pas.financ</b>		12.792,67	17.770,72-
765, 7966, 7971, (665), (6671), (6962), (6966), (6971)	b) Otros		12.792,67	17.770,72-
	<b>III. RESULTADO DE LAS OPERACIONES FINANCIERAS (15+16+17+18+19+20)</b>		<b>12.792,67</b>	<b>17.770,72-</b>
	<b>IV. RESULTADO (AHORRO O DESAHORRO) NETO DEL EJERCICIO (II+III)</b>		<b>2.125.621,47</b>	<b>8.077.942,71</b>



### **AJUSTES CONTABLES AL RESULTADO DEL EJERCICIO:**

#### **En 2022 se ajustan los ingresos de la subvención FEDER y los ingresos de las transferencias REACT, MRR y FITE.**

Se han realizado los ajustes contables necesarios para aplicar la norma de valoración 18 del PGCP que establece que en todo caso las subvenciones recibidas se contabilizarán, con carácter general, como ingresos directamente imputables al patrimonio neto, en una partida específica, debiéndose imputar al resultado del ejercicio sobre una base sistemática y racional de forma correlacionada con los gastos derivados de la subvención. En el caso de subvenciones para la adquisición de activos se imputarán al resultado de cada ejercicio en proporción a la vida útil del bien, aplicando el mismo método que para la dotación a la amortización de los citados elementos. Y en el caso de subvenciones para financiar gastos se imputarán al Resultado del mismo ejercicio en el que se devenguen los gastos que se están financiando.

Además, en el caso del FEDER 14-20 nos encontramos con que el ejercicio en el que se realiza el gasto o activación no coincide con el ejercicio del ingreso, por lo que hemos realizado los ajustes correspondientes para imputar el ingreso en el ejercicio donde se realizó el gasto (2020 y 2021) o activación (2021).

Para el caso del FITE2020, como en el ejercicio 2022 se hizo una Devolución de Ingresos por exceso cobrado en 2021 por importe de 268.160,80 euros, procede realizar el ajuste a patrimonio neto.



---

### 3. ESTADO DE CAMBIOS EN EL PATRIMONIO NETO.

---



### 3.1. ESTADO TOTAL DE CAMBIOS EN EL PATRIMONIO NETO.

Estado Total de cambios en el Patrimonio Neto 2022						
	NOTAS EN MEMORIA	I. Patrimonio aportado	II. Patrimonio generado	III. Ajustes por cambios de valor	IV. Otros incrementos patrimoniales	TOTAL
A. PATRIMONIO NETO GENERADO AL FINAL DEL EJERCICIO N-1		12.301,80	25.837.619,16	0,00	0,00	25.849.920,96
B. AJUSTES POR CAMBIOS DE CRITERIOS CONTABLES Y CORRECCIÓN DE ERRORES		0,00	0,00	0,00	0,00	0,00
C. PATRIMONIO NETO INICIAL AJUSTADO DEL EJERCICIO N (A+B)		12.301,80	25.837.619,16	0,00	0,00	25.849.920,96
D. VARIACIONES DEL PATRIMONIO NETO DEL EJERCICIO N		0,00	3.211.982,17	0,00	9.477.527,36	12.689.509,53
1. Ingresos y gastos reconocidos en el ejercicio		0,00	2.125.621,47	0,00	0,00	2.125.621,47
2. Operaciones con la entidad o entidades propietarias		0,00	0,00	0,00	0,00	0,00
3. Otras variaciones del patrimonio neto		0,00	1.086.360,70	0,00	9.477.527,36	10.563.888,06
E. PATRIMONIO NETO AL FINAL DEL EJERCICIO N (C+D)		12.301,80	29.049.601,33	0,00	9.477.527,36	38.539.430,49





### 3.2. ESTADO DE INGRESOS Y GASTOS RECONOCIDOS.

ESTADO DE INGRESOS Y GASTOS RECONOCIDOS. AST				
Nº CTAS		NOTAS EN MEMORIA	2022	2021
129	<b>I. Resultado económico patrimonial</b>		2.125.621,47	8.077.942,71
	<b>II. Ingresos y gastos reconocidos directamente en el patrimonio neto:</b>		0,00	0,00
	<b>1. Inmovilizado no financiero</b>		0,00	0,00
920	1.1 Ingresos		0,00	0,00
(820), (821), (822)	1.2 Gastos		0,00	0,00
	<b>2. Activos y pasivos financieros</b>		0,00	0,00
900, 991	2.1 Ingresos		0,00	0,00
(800), (891)	2.2 Gastos		0,00	0,00
	<b>3. Coberturas contables</b>		0,00	0,00
910	3.1 Ingresos		0,00	0,00
(810)	3.2 Gastos		0,00	0,00
94	<b>4. Otros incrementos patrimoniales</b>		0,00	0,00
	<b>TOTAL (1+2+3+4)</b>		0,00	0,00
	<b>III. Transferencias a la cuenta del resultado económico patrimonial o al valor inicial de la partida cubierta:</b>		0,00	0,00
(823)	<b>1. Inmovilizado no financiero</b>		0,00	0,00
(802), 902, 993	<b>2. Activos y pasivos financieros</b>		0,00	0,00
	<b>3. Coberturas contables</b>		0,00	0,00
(8110), 9110	3.1 Importes transferidos a la cuenta del resultado económico patrimonial		0,00	0,00
(8111), 9111	3.2 Importes transferidos al valor inicial de la partida cubierta		0,00	0,00
(84)	<b>4. Otros incrementos patrimoniales</b>		0,00	0,00
	<b>TOTAL (1+2+3+4)</b>		0,00	0,00
	<b>IV. TOTAL Ingresos y gastos reconocidos (I + II + III)</b>		2.125.621,47	8.077.942,71

Véase explicación de los ajustes realizados en el punto 2.



### 3.3. ESTADO DE OPERACIONES CON LA ENTIDAD O ENTIDADES PROPIETARIAS.

<b>ESTADO DE OPERACIONES CON LA ENTIDAD PROPIETARIA. AST</b>			
<b>a) OPERACIONES PATRIMONIALES CON LA ENTIDAD O ENTIDADES PROPIETARIAS</b>			
	<b>NOTAS EN MEMORIA</b>	<b>2022</b>	<b>2021</b>
1. Aportación patrimonial dineraria (100)		0,00	0,00
2. Aportación de bienes y derechos		0,00	0,00
3. Asunción y condonación de pasivos financieros		0,00	0,00
4. Otras aportaciones de la entidad o entidades propietarias		0,00	0,00
5. (-)Devolución de bienes y derechos		0,00	0,00
6. (-)Otras devoluciones a la entidad o entidades propietarias		0,00	0,00
<b>TOTAL</b>		<b>0,00</b>	<b>0,00</b>
<b>b) OTRAS OPERACIONES CON LA ENTIDAD O ENTIDADES PROPIETARIAS</b>			
	<b>NOTAS EN MEMORIA</b>	<b>2022</b>	<b>2021</b>
1. Ingresos y gastos reconocidos directamente en la cuenta del resultado económico patrimonial		32.895.156,15	36.690.670,12
2. Ingresos y gastos reconocidos directamente en el patrimonio neto		7.347.735,25	0,00
<b>TOTAL</b>		<b>40.242.891,40</b>	<b>36.690.670,12</b>



---

## 4. ESTADO DE FLUJOS DE EFECTIVO.

---



<b>ESTADO DE FLUJOS DE EFECTIVO. AST</b>			
	<b>NOTAS EN MEMORIA</b>	<b>2022</b>	<b>2021</b>
<b>I. FLUJOS DE EFECTIVO DE LAS ACTIVIDADES DE GESTIÓN</b>			
A) Cobros:		38.551.937,30	49.131.119,76
1. Ingresos tributarios y cotizaciones sociales		0,00	0,00
2. Transferencias y subvenciones recibidas		34.422.774,27	43.154.660,51
3. Ventas netas y prestaciones de servicios		1.308.557,01	3.144.074,69
4. Gestión de recursos recaudados por cuenta de otros entes		0,00	0,00
5. Intereses y dividendos cobrados		0,00	0,00
6. Otros Cobros		2.820.606,02	2.832.384,56
B) Pagos:		33.531.567,01	38.748.916,37
7. Gastos de personal		4.487.932,03	3.817.083,69
8. Transferencias y subvenciones concedidas		140.000,00	0,00
9. Aprovisionamientos		25.585.311,12	32.196.060,76
10. Otros gastos de gestión		33.201,36	15.859,33
11. Gestión de recursos recaudados por cuenta de otros entes		0,00	0,00
12. Intereses pagados		0,00	0,00
13. Otros pagos		3.285.122,50	2.719.912,59
<b>Flujos netos de efectivo por actividades de gestión (+A-B)</b>		<b>5.020.370,29</b>	<b>10.382.203,39</b>
<b>II. FLUJOS DE EFECTIVO DE LAS ACTIVIDADES DE INVERSIÓN</b>			
C) Cobros:		0,00	0,00
1. Venta de inversiones reales		0,00	0,00
2. Venta de activos financieros		0,00	0,00
3. Otros cobros de las actividades de inversión		0,00	0,00
D) Pagos:		9.182.160,54	5.607.785,60
4. Compra de inversiones reales		9.182.160,54	5.607.785,60
5. Compra de activos financieros		0,00	0
6. Otros pagos de las actividades de inversión		0,00	0,00
<b>Flujos netos de efectivo por actividades de inversión (+C-D)</b>		<b>-9.182.160,54</b>	<b>-5.607.785,60</b>
<b>III. FLUJOS DE EFECTIVO DE LAS ACTIVIDADES DE FINANCIACIÓN</b>			
E) Aumentos en el patrimonio:		0,00	0,00
1. Aportaciones de la entidad o entidades propietarias		0,00	0,00
F) Pagos a la entidad o entidades propietarias:		0,00	0,00
2. Devolución de aportaciones y reparto de resultados a la entidad o entidades propietarias		0,00	0,00
G) Cobros por emisión de pasivos financieros:		0,00	0,00
3. Obligaciones y otros valores negociables		0,00	0,00
4. Préstamos recibidos		0,00	0,00
5. Otras deudas		0,00	0,00
H) Pagos por reembolso de pasivos financieros:		181.467,78	181.467,78
6. Obligaciones y otros valores negociables		0,00	0,00
7. Préstamos recibidos		181.467,78	181.467,78
8. Otras deudas		0,00	0,00
<b>Flujos netos de efectivo por actividades de financiación (+E-F+G-H)</b>		<b>-181.467,78</b>	<b>-181.467,78</b>
<b>IV. FLUJOS DE EFECTIVO PENDIENTES DE CLASIFICACIÓN</b>			
I) Cobros pendientes de aplicación		1.909,67	0,00
J) Pagos pendientes de aplicación		0,00	0,00
<b>Flujos netos de efectivo pendientes de clasificación (+I-J)</b>		<b>1.909,67</b>	<b>0,00</b>
<b>V. EFECTO DE LAS VARIACIONES DE LOS TIPOS DE CAMBIO</b>			
		<b>0,00</b>	<b>0,00</b>
<b>VI. INCREMENTO/DISMINUCIÓN NETA DEL EFECTIVO Y ACTIVOS LÍQUIDOS EQUIVALENTES AL EFECTIVO ( I + II + III + IV + V )</b>			
		<b>-4.341.348,36</b>	<b>4.592.950,01</b>
<b>Efectivo y activos líquidos equivalentes al efectivo al inicio del ejercicio</b>		<b>5.104.528,08</b>	<b>511.578,07</b>
<b>Efectivo y activos líquidos equivalentes al efectivo al final del ejercicio</b>		<b>763.179,72</b>	<b>5.104.528,08</b>



---

## **5. ESTADO DE LIQUIDACIÓN DEL PRESUPUESTO.**

---

### **5.1. LIQUIDACIÓN DEL PRESUPUESTO DE GASTOS.**

### **5.2. LIQUIDACIÓN DEL PRESUPUESTO DE INGRESOS.**

### **5.3. RESULTADO PRESUPUESTARIO.**



## 5.1. LIQUIDACIÓN PRESUPUESTO DE GASTOS.

LIQUIDACIÓN DEL PRESUPUESTO DE GASTOS POR CAPÍTULOS. AST										
CAPÍTULO	DESCRIPCIÓN	CRÉDITOS PRESUPUESTARIOS			GASTOS COMPROMETIDOS	OBLIGACIONES RECONOCIDAS NETAS	PORCENTAJE EJECUCION (ORN/CD)	PAGOS	OBLIG. PTES. DE PAGO A 31 DIC.	REMANENTES DE CRÉDITO
		INICIALES	MODIFICACIONES	DEFINITIVOS						
1	Gastos de Personal	3.903.703,75	1.155.882,41	5.059.586,16	4.511.174,82	4.511.174,82	89,16	4.416.371,70	94.803,12	548.411,34
2	Gastos en Bienes Corrientes y Servicios	2.439.477,37	27.744.329,74	30.183.807,11	29.616.679,05	28.659.027,85	94,95	24.716.166,97	3.942.860,88	1.524.779,26
4	Transferencias Corrientes	0,00	140.000,00	140.000,00	140.000,00	140.000,00	100,00	140.000,00	0,00	0,00
Operaciones Corrientes		6.343.181,12	29.040.212,15	35.383.393,27	34.267.853,87	33.310.202,67	94,14	29.272.538,67	4.037.664,00	2.073.190,60
6	Inversiones Reales	9.812.087,57	8.826.171,38	18.638.258,95	10.835.004,64	10.818.120,00	58,04	9.079.310,58	1.738.809,42	7.820.138,95
Operaciones de Capital		9.812.087,57	8.826.171,38	18.638.258,95	10.835.004,64	10.818.120,00	58,04	9.079.310,58	1.738.809,42	7.820.138,95
Operaciones No Financieras		16.155.268,69	37.866.383,53	54.021.652,22	45.102.858,51	44.128.322,67	81,69	38.351.849,25	5.776.473,42	9.893.329,55
9	Pasivos Financieros	181.468,00	0,00	181.468,00	181.467,78	181.467,78	100,00	181.467,78	0,00	0,22
Operaciones Financieras		181.468,00	0,00	181.468,00	181.467,78	181.467,78	100,00	181.467,78	0,00	0,22
<b>Total General</b>		<b>16.336.736,69</b>	<b>37.866.383,53</b>	<b>54.203.120,22</b>	<b>45.284.326,29</b>	<b>44.309.790,45</b>	<b>81,75</b>	<b>38.533.317,03</b>	<b>5.776.473,42</b>	<b>9.893.329,77</b>



LIQUIDACIÓN DEL PRESUPUESTO DE GASTOS POR ARTÍCULOS. AST										
ARTÍCULO	DESCRIPCIÓN	CRÉDITOS PRESUPUESTARIOS			GASTOS COMPROMETIDOS	OBLIGACIONES RECONOCIDAS NETAS	PORCENTAJE EJECUCION (ORN/CD)	PAGOS	OBLIG. PTES. DE PAGO A 31 DIC.	REMANENTES DE CRÉDITO
		INICIALES	MODIFICACIONES	DEFINITIVOS						
10	Altos Cargos	69.825,83	0,00	69.825,83	72.078,02	72.078,02	103,23	72.078,02	0,00	2.252,19-
12	Funcionarios	317.009,64	0,00	317.009,64	308.624,46	308.624,46	97,35	308.624,46	0,00	8.385,18
13	Laborales	2.622.044,24	876.939,29	3.498.983,53	3.113.170,71	3.113.170,71	88,97	3.113.170,71	0,00	385.812,82
16	Cuotas, prest. y gtos soc. a cargo del empleador	894.824,04	278.943,12	1.173.767,16	1.017.301,63	1.017.301,63	86,67	922.498,51	94.803,12	156.465,53
20	Arrendamientos	253.872,75	0,00	253.872,75	293.816,35	289.218,86	113,92	279.088,51	10.130,35	35.346,11-
21	Reparación y conservación	1.904.722,41	22.571.932,07	24.476.654,48	21.748.613,76	20.996.322,98	85,78	17.809.082,00	3.187.240,98	3.480.331,50
22	Material, suministros y otros	251.382,21	5.152.397,67	5.403.779,88	7.540.610,20	7.339.847,27	135,83	6.594.795,10	745.052,17	1.936.067,39-
23	Indemnizaciones por razón del servicio	14.500,00	20.000,00	34.500,00	9.950,41	9.950,41	28,84	9.513,03	437,38	24.549,59
25	Otros gastos en bienes corrientes y servicios	15.000,00	0,00	15.000,00	23.688,33	23.688,33	157,92	23.688,33	0,00	8.688,33-
46	A Corporaciones Locales	0,00	140.000,00	140.000,00	140.000,00	140.000,00	100,00	140.000,00	0,00	0,00
60	Inversiones Reales	9.812.087,57	8.826.171,38	18.638.258,95	10.835.004,64	10.818.120,00	58,04	9.079.310,58	1.738.809,42	7.820.138,95
91	Amortización de Préstamos	181.468,00	0,00	181.468,00	181.467,78	181.467,78	100,00	181.467,78	0,00	0,22
<b>Total General</b>		<b>16.336.736,69</b>	<b>37.866.383,53</b>	<b>54.203.120,22</b>	<b>45.284.326,29</b>	<b>44.309.790,45</b>	<b>81,75</b>	<b>38.533.317,03</b>	<b>5.776.473,42</b>	<b>9.893.329,77</b>



LIQUIDACIÓN DEL PRESUPUESTO DE GASTOS POR CONCEPTOS. AST										
CONCEPTO	DESCRIPCIÓN	CRÉDITOS PRESUPUESTARIOS			GASTOS COMPROMETIDOS	OBLIGACIONES RECONOCIDAS NETAS	PORCENTAJE EJECUCION (ORN/CD)	PAGOS	OBLIG. PTES. DE PAGO A 31 DIC.	REMANENTES DE CRÉDITO
		INICIALES	MODIFICACIONES	DEFINITIVOS						
101	Retrib.basic y otras rem. SGT, DG y asimilados	69.825,83	0,00	69.825,83	72.078,02	72.078,02	103,23	72.078,02	0,00	2.252,19-
120	Retribuciones básicas de Personal Funcionario	168.250,33	0,00	168.250,33	131.945,94	131.945,94	78,42	131.945,94	0,00	36.304,39
121	Retrib. complementarias de Personal Funcionario	148.759,31	0,00	148.759,31	176.678,52	176.678,52	118,77	176.678,52	0,00	27.919,21-
130	Laboral fijo	2.622.044,24	876.939,29	3.498.983,53	3.067.898,51	3.067.898,51	87,68	3.067.898,51	0,00	431.085,02
131	Laboral Eventual	0,00	0,00	0,00	45.272,20	45.272,20	0,00	45.272,20	0,00	45.272,20-
160	Cuotas Sociales	877.824,04	278.943,12	1.156.767,16	1.000.663,87	1.000.663,87	86,51	905.860,75	94.803,12	156.103,29
161	Gastos Sociales de Funcionarios y pers. no Laboral	3.000,00	0,00	3.000,00	480,00	480,00	16,00	480,00	0,00	2.520,00
162	Gastos sociales de Personal Laboral	5.000,00	0,00	5.000,00	6.420,00	6.420,00	128,40	6.420,00	0,00	1.420,00-
165	Fondo de Acción Social	9.000,00	0,00	9.000,00	9.737,76	9.737,76	108,20	9.737,76	0,00	737,76-
202	Arrendamientos de edificios y otras construcciones	253.872,75	0,00	253.872,75	267.840,07	263.242,58	103,69	253.112,23	10.130,35	9.369,83-
204	Arrendamientos de material de transporte	0,00	0,00	0,00	25.976,28	25.976,28	0,00	25.976,28	0,00	25.976,28-
212	Rep. y conservación edificios y otras construcc.	20.000,00	0,00	20.000,00	26.323,31	25.150,21	125,75	25.150,21	0,00	5.150,21-
213	Rep. y conserv. maquinaria,instalaciones,util laje	500,00	0,00	500,00	1.463,26	1.463,26	292,65	1.463,26	0,00	963,26-
214	Reparación y conservación material de transporte	1.500,00	0,00	1.500,00	4.530,78	4.530,78	302,05	4.213,46	317,32	3.030,78-
216	Rep. y conserv. equipos procesos de información	1.095.223,48	13.302.406,69	14.397.630,17	11.855.575,83	11.798.393,65	81,95	10.748.930,66	1.049.462,99	2.599.236,52
219	Rep. y conservación de otro inmovilizado material	787.498,93	9.269.525,38	10.057.024,31	9.860.720,58	9.166.785,08	91,15	7.029.324,41	2.137.460,67	890.239,23
220	Material de oficina	21.100,00	0,00	21.100,00	32.442,06	31.708,89	150,28	31.563,54	145,35	10.608,89-
221	Suministros	148.581,63	485.458,00	634.039,63	674.394,02	626.959,21	98,88	534.256,37	92.702,84	7.080,42





LIQUIDACIÓN DEL PRESUPUESTO DE GASTOS POR CONCEPTOS. AST										
CONCEPTO	DESCRIPCIÓN	CRÉDITOS PRESUPUESTARIOS			GASTOS COMPROMETIDOS	OBLIGACIONES RECONOCIDAS NETAS	PORCENTAJE EJECUCION (ORN/CD)	PAGOS	OBLIG. PTES. DE PAGO A 31 DIC.	REMANENTES DE CRÉDITO
		INICIALES	MODIFICACIONES	DEFINITIVOS						
222	Comunicaciones	11.300,00	4.666.939,67	4.678.239,67	5.972.571,94	5.876.261,67	125,61	5.301.791,84	574.469,83	1.198.022,00-
223	Transporte	3.000,00	0,00	3.000,00	116,37	116,37	3,88	116,37	0,00	2.883,63
224	Primas de seguros	1.000,00	0,00	1.000,00	14.383,96	14.383,96	1.438,40	14.383,96	0,00	13.383,96-
225	Tributos	10.000,00	0,00	10.000,00	48.323,11	48.323,11	483,23	48.323,11	0,00	38.323,11-
226	Gastos diversos	12.500,00	0,00	12.500,00	5.647,08	5.647,08	45,18	5.647,08	0,00	6.852,92
227	Trabajos realizados por otras empresas	43.900,58	0,00	43.900,58	792.731,66	736.446,98	1.677,53	658.712,83	77.734,15	692.546,40-
230	Dietas	6.500,00	10.000,00	16.500,00	5.093,17	5.093,17	30,87	4.675,48	417,69	11.406,83
231	Locomoción	8.000,00	10.000,00	18.000,00	4.857,24	4.857,24	26,98	4.837,55	19,69	13.142,76
251	Gastos de realización de cursos	15.000,00	0,00	15.000,00	23.688,33	23.688,33	157,92	23.688,33	0,00	8.688,33-
460	A Corporaciones Locales	0,00	140.000,00	140.000,00	140.000,00	140.000,00	100,00	140.000,00	0,00	0,00
603	Maquinaria, instalación y utillaje	9.212.087,57	8.826.171,38	18.038.258,95	10.768.282,81	10.751.398,17	59,60	9.012.588,75	1.738.809,42	7.286.860,78
606	Equipos para procesos de información	200.000,00	0,00	200.000,00	0,00	0,00	0,00	0,00	0,00	200.000,00
609	Inmovilizado Inmaterial	400.000,00	0,00	400.000,00	66.721,83	66.721,83	16,68	66.721,83	0,00	333.278,17
910	Canc. préstamos l/plazo con Entidades de Crédito	181.468,00	0,00	181.468,00	181.467,78	181.467,78	100,00	181.467,78	0,00	0,22
<b>Total General</b>		<b>16.336.736,69</b>	<b>37.866.383,53</b>	<b>54.203.120,22</b>	<b>45.284.326,29</b>	<b>44.309.790,45</b>	<b>81,75</b>	<b>38.533.317,03</b>	<b>5.776.473,42</b>	<b>9.893.329,77</b>



LIQUIDACIÓN DEL PRESUPUESTO DE GASTOS POR PARTIDAS. AST										
SECCION	71	E.P. Aragonesa de Servicios Telemáticos								
Programa	1265	Servicios Telemáticos								
PARTIDA PRESUP.	DESCRIPCIÓN	CRÉDITOS PRESUPUESTARIOS			GASTOS COMPROMETIDOS	OBLIGACIONES RECONOCIDAS NETAS	PORCENTAJE EJECUCION (ORN/CD)	PAGOS	OBLIG. PTES. DE PAGO A 31 DIC.	REMANENTES DE CRÉDITO
		INICIALES	MODIFICACIONES	DEFINITIVOS						
101000/91002	Retribuciones básicas de SGT, DG y asimilados	13.478,22	0,00	13.478,22	13.880,76	13.880,76	102,99	13.880,76	0,00	402,54-
101001/91002	Complemento de destino de SGT, DG y asimilados	15.200,59	0,00	15.200,59	15.655,80	15.655,80	102,99	15.655,80	0,00	455,21-
101002/91002	Complemento específico de SGT, DG y asimilados	37.238,15	0,00	37.238,15	38.505,60	38.505,60	103,40	38.505,60	0,00	1.267,45-
101006/91002	Pagas extraordinarias de SGT, DG y asimilados	3.908,87	0,00	3.908,87	4.035,86	4.035,86	103,25	4.035,86	0,00	126,99-
120000/91002	Sueldos de Personal Funcionario	85.673,50	0,00	85.673,50	69.223,68	69.223,68	80,80	69.223,68	0,00	16.449,82
120005/91002	Trienios de Personal Funcionario	48.686,11	0,00	48.686,11	28.264,67	28.264,67	58,05	28.264,67	0,00	20.421,44
120006/91002	Pagas extraordinarias de Personal Funcionario	33.890,72	0,00	33.890,72	34.457,59	34.457,59	101,67	34.457,59	0,00	566,87-
121000/91002	Complemento de destino de Personal Funcionario	54.699,95	0,00	54.699,95	52.967,52	52.967,52	96,83	52.967,52	0,00	1.732,43
121001/91002	Complemento específico de Personal Funcionario	94.059,36	0,00	94.059,36	123.711,00	123.711,00	131,52	123.711,00	0,00	29.651,64-
130000/14209	Salario base de Personal Laboral Fijo	0,00	35.640,00	35.640,00	10.868,10	10.868,10	30,49	10.868,10	0,00	24.771,90
130000/39403	Salario base de Personal Laboral Fijo	0,00	67.757,75	67.757,75	0,00	0,00	0,00	0,00	0,00	67.757,75
130000/91002	Salario base de Personal Laboral Fijo	830.688,15	773.541,54	1.604.229,69	923.342,32	923.342,32	57,56	923.342,32	0,00	680.887,37
130001/91002	Antigüedad de Personal Laboral Fijo	226.292,04	0,00	226.292,04	112.861,41	112.861,41	49,87	112.861,41	0,00	113.430,63
130002/14209	Pagas extraordinarias de Personal Laboral Fijo	0,00	0,00	0,00	3.300,81	3.300,81	0,00	3.300,81	0,00	3.300,81-
130002/91002	Pagas extraordinarias de Personal Laboral Fijo	299.610,28	0,00	299.610,28	333.666,96	333.666,96	111,37	333.666,96	0,00	34.056,68-
130003/14209	Otras remuneraciones de Personal Laboral Fijo	0,00	0,00	0,00	16.344,86	16.344,86	0,00	16.344,86	0,00	16.344,86-



LIQUIDACIÓN DEL PRESUPUESTO DE GASTOS POR PARTIDAS. AST										
SECCION	71	E.P. Aragonesa de Servicios Telemáticos								
Programa	1265	Servicios Telemáticos								
PARTIDA PRESUP.	DESCRIPCIÓN	CRÉDITOS PRESUPUESTARIOS			GASTOS COMPROMETIDOS	OBLIGACIONES RECONOCIDAS NETAS	PORCENTAJE EJECUCION (ORN/CD)	PAGOS	OBLIG. PTES. DE PAGO A 31 DIC.	REMANENTES DE CRÉDITO
		INICIALES	MODIFICACIONES	DEFINITIVOS						
130003/91002	Otras remuneraciones de Personal Laboral Fijo	1.265.453,77	0,00	1.265.453,77	1.667.514,05	1.667.514,05	131,77	1.667.514,05	0,00	402.060,28-
131000/39403	Salario base de Personal Laboral Eventual	0,00	0,00	0,00	38.092,74	38.092,74	0,00	38.092,74	0,00	38.092,74-
131001/39403	Otras remuneraciones de Personal Laboral Eventual	0,00	0,00	0,00	7.179,46	7.179,46	0,00	7.179,46	0,00	7.179,46-
160000/14209	Seguridad social	0,00	11.012,76	11.012,76	10.108,80	10.108,80	91,79	8.966,07	1.142,73	903,96
160000/39403	Seguridad social	0,00	28.568,89	28.568,89	14.647,02	14.647,02	51,27	12.372,48	2.274,54	13.921,87
160000/91002	Seguridad social	877.824,04	239.361,47	1.117.185,51	975.908,05	975.908,05	87,35	884.522,20	91.385,85	141.277,46
161000/91002	Formación y perfeccion. Funcionarios y no Laboral	3.000,00	0,00	3.000,00	0,00	0,00	0,00	0,00	0,00	3.000,00
161003/91002	Gastos Teletrabajo Funcionarios	0,00	0,00	0,00	480,00	480,00	0,00	480,00	0,00	480,00-
162000/91002	Formación y perfeccionamiento de Personal Laboral	5.000,00	0,00	5.000,00	0,00	0,00	0,00	0,00	0,00	5.000,00
162003/14209	Gastos Teletrabajo Laborales	0,00	0,00	0,00	48,00	48,00	0,00	48,00	0,00	48,00-
162003/91002	Gastos Teletrabajo Laborales	0,00	0,00	0,00	6.372,00	6.372,00	0,00	6.372,00	0,00	6.372,00-
165000/91002	Fondo de Acción Social	9.000,00	0,00	9.000,00	9.737,76	9.737,76	108,20	9.737,76	0,00	737,76-
202000/91002	Arrendamientos de edificios y otras construcciones	253.872,75	0,00	253.872,75	267.840,07	263.242,58	103,69	253.112,23	10.130,35	9.369,83-
204000/91002	Arrendamientos de material de transporte	0,00	0,00	0,00	25.976,28	25.976,28	0,00	25.976,28	0,00	25.976,28-
212000/91002	Rep. y conservación edificios y otras construcc.	20.000,00	0,00	20.000,00	26.323,31	25.150,21	125,75	25.150,21	0,00	5.150,21-
213000/91002	Rep. y conserv. maquinaria, instalaciones, util laje	500,00	0,00	500,00	1.463,26	1.463,26	292,65	1.463,26	0,00	963,26-



LIQUIDACIÓN DEL PRESUPUESTO DE GASTOS POR PARTIDAS. AST										
SECCION	71	E.P. Aragonesa de Servicios Telemáticos								
Programa	1265	Servicios Telemáticos								
PARTIDA PRESUP.	DESCRIPCIÓN	CRÉDITOS PRESUPUESTARIOS			GASTOS COMPROMETIDOS	OBLIGACIONES RECONOCIDAS NETAS	PORCENTAJE EJECUCION (ORN/CD)	PAGOS	OBLIG. PTES. DE PAGO A 31 DIC.	REMANENTES DE CRÉDITO
		INICIALES	MODIFICACIONES	DEFINITIVOS						
214000/91002	Reparación y conservación material de transporte	1.500,00	0,00	1.500,00	4.530,78	4.530,78	302,05	4.213,46	317,32	3.030,78-
216000/91002	Rep. y conserv. equipos procesos de información	1.095.223,48	13.302.406,69	14.397.630,17	11.855.575,83	11.798.393,65	81,95	10.748.930,66	1.049.462,99	2.599.236,52
219000/91002	Rep. y conservación de otro inmovilizado material	787.498,93	9.269.525,38	10.057.024,31	9.860.720,58	9.166.785,08	91,15	7.029.324,41	2.137.460,67	890.239,23
220000/91002	Ordinario no inventariable	2.000,00	0,00	2.000,00	20.864,55	20.864,55	1.043,23	20.810,87	53,68	18.864,55-
220001/91002	Mobiliario y enseres	2.000,00	0,00	2.000,00	7.882,81	7.882,81	394,14	7.882,81	0,00	5.882,81-
220002/91002	Prensa, revistas y publicaciones periódicas	100,00	0,00	100,00	0,00	0,00	0,00	0,00	0,00	100,00
220004/91002	Material informático	15.000,00	0,00	15.000,00	132,39	132,39	0,88	132,39	0,00	14.867,61
220009/91002	Otro material de oficina	2.000,00	0,00	2.000,00	3.562,31	2.829,14	141,46	2.737,47	91,67	829,14-
221000/91002	Energía eléctrica	129.581,63	485.458,00	615.039,63	603.557,02	575.338,77	93,54	483.164,82	92.173,95	39.700,86
221001/91002	Agua	1.500,00	0,00	1.500,00	992,26	992,26	66,15	967,12	25,14	507,74
221002/91002	Gas	5.500,00	0,00	5.500,00	8.135,53	6.062,50	110,23	6.062,50	0,00	562,50-
221003/91002	Combustibles	9.000,00	0,00	9.000,00	52.035,29	34.891,76	387,69	34.891,76	0,00	25.891,76-
221009/91002	Otros suministros	3.000,00	0,00	3.000,00	9.673,92	9.673,92	322,46	9.170,17	503,75	6.673,92-
222000/91002	Telefónicas	10.000,00	4.666.939,67	4.676.939,67	4.828.258,65	4.748.888,06	101,54	4.301.692,20	447.195,86	71.948,39-
222001/91002	Postales	1.300,00	0,00	1.300,00	29,77	29,77	2,29	29,77	0,00	1.270,23
222009/91002	Otras comunicaciones	0,00	0,00	0,00	1.144.283,52	1.127.343,84	0,00	1.000.069,87	127.273,97	1.127.343,84-



LIQUIDACIÓN DEL PRESUPUESTO DE GASTOS POR PARTIDAS. AST										
SECCION		E.P. Aragonesa de Servicios Telemáticos								
Programa		Servicios Telemáticos								
PARTIDA PRESUP.	DESCRIPCIÓN	CRÉDITOS PRESUPUESTARIOS			GASTOS COMPROMETIDOS	OBLIGACIONES RECONOCIDAS NETAS	PORCENTAJE EJECUCION (ORN/CD)	PAGOS	OBLIG. PTES. DE PAGO A 31 DIC.	REMANENTES DE CRÉDITO
		INICIALES	MODIFICACIONES	DEFINITIVOS						
223000/91002	Transporte	3.000,00	0,00	3.000,00	116,37	116,37	3,88	116,37	0,00	2.883,63
224000/91002	Primas de Edificios y locales	1.000,00	0,00	1.000,00	0,00	0,00	0,00	0,00	0,00	1.000,00
224003/91002	Otros riesgos	0,00	0,00	0,00	14.383,96	14.383,96	0,00	14.383,96	0,00	14.383,96-
225000/91002	Tributos locales	10.000,00	0,00	10.000,00	48.323,11	48.323,11	483,23	48.323,11	0,00	38.323,11-
226001/91002	Atenciones protocolarias y representativas	1.000,00	0,00	1.000,00	0,00	0,00	0,00	0,00	0,00	1.000,00
226002/91002	Gastos de divulgación y promoción	2.000,00	0,00	2.000,00	0,00	0,00	0,00	0,00	0,00	2.000,00
226003/91002	Jurídicos, Contenciosos	7.000,00	0,00	7.000,00	2.841,08	2.841,08	40,59	2.841,08	0,00	4.158,92
226005/91002	Reuniones y conferencias	2.000,00	0,00	2.000,00	70,39	70,39	3,52	70,39	0,00	1.929,61
226009/91002	Otros gastos diversos	500,00	0,00	500,00	2.735,61	2.735,61	547,12	2.735,61	0,00	2.235,61-
227000/91002	Limpieza y aseo	22.900,58	0,00	22.900,58	117,98	117,98	0,52	117,98	0,00	22.782,60
227001/91002	Seguridad	1.000,00	0,00	1.000,00	0,00	0,00	0,00	0,00	0,00	1.000,00
227006/91002	Estudios y trabajos técnicos	10.000,00	0,00	10.000,00	10.863,38	10.863,38	108,63	10.863,38	0,00	863,38-
227009/91002	Otros trabajos realizados por otras empresas	10.000,00	0,00	10.000,00	781.750,30	725.465,62	7.254,66	647.731,47	77.734,15	715.465,62-
230000/91002	Dietas	6.500,00	10.000,00	16.500,00	5.093,17	5.093,17	30,87	4.675,48	417,69	11.406,83
231000/91002	Locomoción	8.000,00	10.000,00	18.000,00	4.857,24	4.857,24	26,98	4.837,55	19,69	13.142,76
251000/91002	Realización de cursos de formación interna	15.000,00	0,00	15.000,00	23.688,33	23.688,33	157,92	23.688,33	0,00	8.688,33-



LIQUIDACIÓN DEL PRESUPUESTO DE GASTOS POR PARTIDAS. AST										
SECCION	71	E.P. Aragonesa de Servicios Telemáticos								
Programa	1265	Servicios Telemáticos								
PARTIDA PRESUP.	DESCRIPCIÓN	CRÉDITOS PRESUPUESTARIOS			GASTOS COMPROMETIDOS	OBLIGACIONES RECONOCIDAS NETAS	PORCENTAJE EJECUCION (ORN/CD)	PAGOS	OBLIG. PTES. DE PAGO A 31 DIC.	REMANENTES DE CRÉDITO
		INICIALES	MODIFICACIONES	DEFINITIVOS						
460069/91002	Manten. y funcion. inversiones supramunicipales	0,00	140.000,00	140.000,00	140.000,00	140.000,00	100,00	140.000,00	0,00	0,00
603000/14201	Maquinaria, instalación y utillaje	1.800.000,00	0,00	1.800.000,00	1.849.375,52	1.847.003,50	102,61	1.720.906,08	126.097,42	47.003,50-
603000/14209	Maquinaria, instalación y utillaje	5.612.087,57	135.328,90	5.747.416,47	4.219.189,37	4.207.557,94	73,21	3.862.890,83	344.667,11	1.539.858,53
603000/32219	Maquinaria, instalación y utillaje	0,00	108.525,00	108.525,00	99.710,38	99.455,73	91,64	17.293,97	82.161,76	9.069,27
603000/32220	Maquinaria, instalación y utillaje	0,00	836.707,17	836.707,17	456.966,53	456.966,53	54,61	4.565,68	452.400,85	379.740,64
603000/32221	Maquinaria, instalación y utillaje	0,00	58.685,00	58.685,00	11.699,94	11.699,94	19,94	11.699,94	0,00	46.985,06
603000/32441	Maquinaria, instalación y utillaje	0,00	2.400.000,00	2.400.000,00	1.640.766,42	1.640.766,42	68,37	1.640.766,42	0,00	759.233,58
603000/32442	Maquinaria, instalación y utillaje	0,00	4.215.000,00	4.215.000,00	0,00	0,00	0,00	0,00	0,00	4.215.000,00
603000/91001	Maquinaria, instalación y utillaje	1.800.000,00	4.814,09-	1.795.185,91	1.849.375,52	1.847.003,62	102,89	1.720.906,20	126.097,42	51.817,71-
603000/91002	Maquinaria, instalación y utillaje	0,00	72.822,22	72.822,22	72.822,22	72.822,22	100,00	0,00	72.822,22	0,00
603000/91219	Maquinaria, instalación y utillaje	0,00	108.525,00	108.525,00	99.710,41	99.455,78	91,64	17.293,99	82.161,79	9.069,22
603000/91220	Maquinaria, instalación y utillaje	0,00	836.707,18	836.707,18	456.966,55	456.966,55	54,61	4.565,70	452.400,85	379.740,63
603000/91221	Maquinaria, instalación y utillaje	0,00	58.685,00	58.685,00	11.699,95	11.699,94	19,94	11.699,94	0,00	46.985,06
606000/14201	Equipos para procesos de información	100.000,00	0,00	100.000,00	0,00	0,00	0,00	0,00	0,00	100.000,00
606000/91001	Equipos para procesos de información	100.000,00	0,00	100.000,00	0,00	0,00	0,00	0,00	0,00	100.000,00
609000/14201	Inmovilizado Inmaterial	200.000,00	0,00	200.000,00	33.360,92	33.360,92	16,68	33.360,92	0,00	166.639,08



**LIQUIDACIÓN DEL PRESUPUESTO DE GASTOS POR PARTIDAS. AST**

SECCION 71 E.P. Aragonesa de Servicios Telemáticos										
Programa 1265 Servicios Telemáticos										
PARTIDA PRESUP.	DESCRIPCIÓN	CRÉDITOS PRESUPUESTARIOS			GASTOS COMPROMETIDOS	OBLIGACIONES RECONOCIDAS NETAS	PORCENTAJE EJECUCION (ORN/CD)	PAGOS	OBLIG. PTES. DE PAGO A 31 DIC.	REMANENTES DE CRÉDITO
		INICIALES	MODIFICACIONES	DEFINITIVOS						
609000/91001	Inmovilizado Inmaterial	200.000,00	0,00	200.000,00	33.360,91	33.360,91	16,68	33.360,91	0,00	166.639,09
910000/91002	Canc. préstamos l/plazo con Entidades de Crédito	181.468,00	0,00	181.468,00	181.467,78	181.467,78	100,00	181.467,78	0,00	0,22
<b>Total Programa</b>		<b>16.336.736,69</b>	<b>37.866.383,53</b>	<b>54.203.120,22</b>	<b>45.284.326,29</b>	<b>44.309.790,45</b>	<b>81,75</b>	<b>38.533.317,03</b>	<b>5.776.473,42</b>	<b>9.893.329,77</b>
<b>Total SECCION</b>		<b>16.336.736,69</b>	<b>37.866.383,53</b>	<b>54.203.120,22</b>	<b>45.284.326,29</b>	<b>44.309.790,45</b>	<b>81,75</b>	<b>38.533.317,03</b>	<b>5.776.473,42</b>	<b>9.893.329,77</b>
<b>Total General</b>		<b>16.336.736,69</b>	<b>37.866.383,53</b>	<b>54.203.120,22</b>	<b>45.284.326,29</b>	<b>44.309.790,45</b>	<b>81,75</b>	<b>38.533.317,03</b>	<b>5.776.473,42</b>	<b>9.893.329,77</b>



## 5.2. LIQUIDACIÓN PRESUPUESTO DE INGRESOS.

LIQUIDACIÓN DEL PRESUPUESTO DE INGRESOS POR CAPÍTULOS. AST												
CAPÍTULO	DESCRIPCIÓN	PREVISIONES PRESUPUESTARIAS			DERECHOS RECONOCIDOS	DERECHOS ANULADOS	DERECH. CANCEL.	DERECHOS RECONOCIDOS NETOS	% EJE. (DRN/PD)	RECAUDACION NETA	DERECHOS PENDIENTES DE COBRO	EXCESO/ DEFECTO PREVISIÓN
		INICIALES	MODIFICAC.	DEFINITIVAS								
3	Tasas y otros ingresos	0,00	3.594.347,69	3.594.347,69	7.586.968,86	3.927.021,17	0,00	3.659.947,69	101,83	841.401,42	2.818.546,27	65.600,00
4	Transferencias Corrientes	6.343.181,12	25.399.211,70	31.742.392,82	34.584.821,63	3.714.004,48	0,00	30.870.817,15	97,25	11.434.902,79	19.435.914,36	871.575,67-
	Operaciones Corrientes	6.343.181,12	28.993.559,39	35.336.740,51	42.171.790,49	7.641.025,65	0,00	34.530.764,84	97,72	12.276.304,21	22.254.460,63	805.975,67-
7	Transferencias de Capital	9.993.555,57	4.657.824,14	14.651.379,71	16.366.990,80	2.649.641,89	0,00	13.717.348,91	93,62	8.232.421,00	5.484.927,91	934.030,80-
	Operaciones de Capital	9.993.555,57	4.657.824,14	14.651.379,71	16.366.990,80	2.649.641,89	0,00	13.717.348,91	93,62	8.232.421,00	5.484.927,91	934.030,80-
	Operaciones No Financieras	16.336.736,69	33.651.383,53	49.988.120,22	58.538.781,29	10.290.667,54	0,00	48.248.113,75	96,52	20.508.725,21	27.739.388,54	1.740.006,47-
8	Activos Financieros	0,00	4.215.000,00	4.215.000,00	0,00	0,00	0,00	0,00	0,00	0,00	0,00	4.215.000,00-
	Operaciones Financieras	0,00	4.215.000,00	4.215.000,00	0,00	0,00	0,00	0,00	0,00	0,00	0,00	4.215.000,00-
	Total General	16.336.736,69	37.866.383,53	54.203.120,22	58.538.781,29	10.290.667,54	0,00	48.248.113,75	89,01	20.508.725,21	27.739.388,54	5.955.006,47-





**LIQUIDACIÓN DEL PRESUPUESTO DE INGRESOS POR ARTÍCULOS. AST**

ARTÍCULO	DESCRIPCIÓN	PREVISIONES PRESUPUESTARIAS			DERECHOS RECONOCIDOS	DERECHOS ANULADOS	DERECH. CANCEL.	DERECHOS RECONOCIDOS NETOS	% EJE. (DRN/PD)	RECAUDACION NETA	DERECHOS PENDIENTES DE COBRO	EXCESO/ DEFECTO PREVISIÓN
		INICIALES	MODIFICAC.	DEFINITIVAS								
31	Prestación de Servicios	0,00	3.594.347,69	3.594.347,69	7.586.182,92	3.927.021,17	0,00	3.659.161,75	101,80	840.615,48	2.818.546,27	64.814,06
38	Reintegros	0,00	0,00	0,00	785,94	0,00	0,00	785,94	0,00	785,94	0,00	785,94
41	De Organismos Autónomos	0,00	697.156,05	697.156,05	711.694,62	29.076,46	0,00	682.618,16	97,91	110.865,21	571.752,95	14.537,89-
44	De Empresas Públicas y otros Entes Públicos	0,00	88.329,82	88.329,82	120.783,49	5.577,56	0,00	115.205,93	130,43	32.453,67	82.752,26	26.876,11
45	De Comunidades Autónomas	6.343.181,12	24.613.725,83	30.956.906,95	33.752.343,52	3.679.350,46	0,00	30.072.993,06	97,14	11.291.583,91	18.781.409,15	883.913,89-
75	De Comunidades Autónomas	7.893.555,57	4.657.824,14	12.551.379,71	12.551.379,71	2.649.641,89	0,00	9.901.737,82	78,89	4.416.809,91	5.484.927,91	2.649.641,89-
79	Del Exterior	2.100.000,00	0,00	2.100.000,00	3.815.611,09	0,00	0,00	3.815.611,09	181,70	3.815.611,09	0,00	1.715.611,09
87	Remanentes de Tesorería	0,00	4.215.000,00	4.215.000,00	0,00	0,00	0,00	0,00	0,00	0,00	0,00	4.215.000,00-
Total General		16.336.736,69	37.866.383,53	54.203.120,22	58.538.781,29	10.290.667,54	0,00	48.248.113,75	89,01	20.508.725,21	27.739.388,54	5.955.006,47-



LIQUIDACIÓN DEL PRESUPUESTO DE INGRESOS POR CONCEPTOS. AST												
CONCEPTO	DESCRIPCIÓN	PREVISIONES PRESUPUESTARIAS			DERECHOS RECONOCIDOS	DERECHOS ANULADOS	DERECH. CANCEL.	DERECHOS RECONOCIDOS NETOS	% EJE. (DRN/PD)	RECAUDACION NETA	DERECHOS PENDIENTES DE COBRO	EXCESO/ DEFECTO PREVISIÓN
		INICIALES	MODIFICAC.	DEFINITIVAS								
314	Prestación de Svcs de Industria e Innovación	0,00	3.594.347,69	3.594.347,69	7.586.182,92	3.927.021,17	0,00	3.659.161,75	101,80	840.615,48	2.818.546,27	64.814,06
381	Reintegros de presupuesto corriente	0,00	0,00	0,00	785,94	0,00	0,00	785,94	0,00	785,94	0,00	785,94
411	Del Servicio Aragonés de Salud	0,00	83.288,21	83.288,21	97.826,78	388,78	0,00	97.438,00	116,99	14.538,57	82.899,43	14.149,79
412	Del Instituto Aragonés de Empleo	0,00	613.867,84	613.867,84	613.867,84	28.687,68	0,00	585.180,16	95,33	96.326,64	488.853,52	28.687,68-
440	De Empresas Públicas y otros Entes Públicos	0,00	88.329,82	88.329,82	120.783,49	5.577,56	0,00	115.205,93	130,43	32.453,67	82.752,26	26.876,11
450	De la Comunidad Autónoma de Aragón	6.343.181,12	24.613.725,83	30.956.906,95	33.752.343,52	3.679.350,46	0,00	30.072.993,06	97,14	11.291.583,91	18.781.409,15	883.913,89-
750	De la Comunidad Autónoma de Aragón	7.893.555,57	4.657.824,14	12.551.379,71	12.551.379,71	2.649.641,89	0,00	9.901.737,82	78,89	4.416.809,91	5.484.927,91	2.649.641,89-
792	Fondo Europeo de Desarrollo Regional	2.100.000,00	0,00	2.100.000,00	3.815.611,09	0,00	0,00	3.815.611,09	181,70	3.815.611,09	0,00	1.715.611,09
870	Remanentes de Tesorería	0,00	4.215.000,00	4.215.000,00	0,00	0,00	0,00	0,00	0,00	0,00	0,00	4.215.000,00-
Total General		16.336.736,69	37.866.383,53	54.203.120,22	58.538.781,29	10.290.667,54	0,00	48.248.113,75	89,01	20.508.725,21	27.739.388,54	5.955.006,47-



LIQUIDACIÓN DEL PRESUPUESTO DE INGRESOS POR PARTIDAS. AST												
PARTIDA PRESUP.	DESCRIPCIÓN	PREVISIONES PRESUPUESTARIAS			DERECHOS RECONOCIDOS	DERECHOS ANULADOS	DERECH. CANCEL.	DERECHOS RECONOCIDOS NETOS	% EJE. (DRN/PD)	RECAUDACION NETA	DERECHOS PENDIENTES DE COBRO	EXCESO/ DEFECTO PREVISIÓN
		INICIALES	MODIFICAC.	DEFINITIVAS								
314002/91003	Prestación Servicios AST	0,00	2.647.129,75	2.647.129,75	5.681.318,93	3.030.059,19	0,00	2.651.259,74	100,16	10.930,95	2.640.328,79	4.129,99
314003/91003	Prestación Servicios AST: IP	0,00	705.336,55	705.336,55	1.418.550,02	664.082,02	0,00	754.468,00	106,97	593.938,47	160.529,53	49.131,45
314004/91003	Prestación Servicios AST: DPH	0,00	241.881,39	241.881,39	486.313,97	232.879,96	0,00	253.434,01	104,78	235.746,06	17.687,95	11.552,62
381100/91003	Reintegros de ejercicio corriente	0,00	0,00	0,00	785,94	0,00	0,00	785,94	0,00	785,94	0,00	785,94
411009/91003	Otras subvenciones del Servicio Aragonés de Salud	0,00	83.288,21	83.288,21	97.826,78	388,78	0,00	97.438,00	116,99	14.538,57	82.899,43	14.149,79
412009/39403	Otras subvenciones Instituto Aragonés de Empleo	0,00	96.326,64	96.326,64	96.326,64	0,00	0,00	96.326,64	100,00	96.326,64	0,00	0,00
412009/91003	Otras subvenciones Instituto Aragonés de Empleo	0,00	517.541,20	517.541,20	517.541,20	28.687,68	0,00	488.853,52	94,46	0,00	488.853,52	28.687,68-
440009/91003	Otras subv. de Empresas Públicas y Entes Públicos	0,00	88.329,82	88.329,82	120.783,49	5.577,56	0,00	115.205,93	130,43	32.453,67	82.752,26	26.876,11
450000/91003	Transferencias de la Comunidad Autónoma de Aragón	6.343.181,12	3.965.587,38-	2.377.593,74	2.548.460,93	170.867,19	0,00	2.377.593,74	100,00	1.145.664,07	1.231.929,67	0,00
450005/91003	Transferencias por Gestión Unificada	0,00	20.233.105,46	20.233.105,46	21.919.197,58	1.686.092,12	0,00	20.233.105,46	100,00	8.949.459,70	11.283.645,76	0,00
450008/91003	Aportaciones Departamentos D.G.A.	0,00	8.346.207,75	8.346.207,75	9.284.685,01	1.822.391,15	0,00	7.462.293,86	89,41	1.196.460,14	6.265.833,72	883.913,89-
750000/14209	Transferencias de la Comunidad Autónoma de Aragón	5.612.087,57	181.981,66	5.794.069,23	5.794.069,23	1.528.029,99	0,00	4.266.039,24	73,63	181.981,66	4.084.057,58	1.528.029,99-
750000/32219	Transferencias de la Comunidad Autónoma de Aragón	0,00	108.525,00	108.525,00	108.525,00	0,00	0,00	108.525,00	100,00	108.525,00	0,00	0,00
750000/32220	Transferencias de la Comunidad Autónoma de Aragón	0,00	836.707,17	836.707,17	836.707,17	513.820,89	0,00	322.886,28	38,59	322.886,28	0,00	513.820,89-
750000/32221	Transferencias de la Comunidad Autónoma de Aragón	0,00	58.685,00	58.685,00	58.685,00	46.985,06	0,00	11.699,94	19,94	11.699,94	0,00	46.985,06-
750000/32441	Transferencias de la Comunidad Autónoma de Aragón	0,00	2.400.000,00	2.400.000,00	2.400.000,00	0,00	0,00	2.400.000,00	100,00	2.400.000,00	0,00	0,00
750000/91003	Transferencias de la Comunidad Autónoma de Aragón	2.281.468,00	68.008,13	2.349.476,13	2.349.476,13	0,00	0,00	2.349.476,13	100,00	948.605,80	1.400.870,33	0,00



LIQUIDACIÓN DEL PRESUPUESTO DE INGRESOS POR PARTIDAS. AST												
PARTIDA PRESUP.	DESCRIPCIÓN	PREVISIONES PRESUPUESTARIAS			DERECHOS RECONOCIDOS	DERECHOS ANULADOS	DERECH. CANCEL.	DERECHOS RECONOCIDOS NETOS	% EJE. (DRN/PD)	RECAUDACION NETA	DERECHOS PENDIENTES DE COBRO	EXCESO/ DEFECTO PREVISIÓN
		INICIALES	MODIFICAC.	DEFINITIVAS								
750000/91219	Transferencias de la Comunidad Autónoma de Aragón	0,00	108.525,00	108.525,00	108.525,00	0,00	0,00	108.525,00	100,00	108.525,00	0,00	0,00
750000/91220	Transferencias de la Comunidad Autónoma de Aragón	0,00	836.707,18	836.707,18	836.707,18	513.820,90	0,00	322.886,28	38,59	322.886,28	0,00	513.820,90-
750000/91221	Transferencias de la Comunidad Autónoma de Aragón	0,00	58.685,00	58.685,00	58.685,00	46.985,05	0,00	11.699,95	19,94	11.699,95	0,00	46.985,05-
792200/14201	Programa Operativo FEDER 2014-2020	2.100.000,00	0,00	2.100.000,00	3.815.611,09	0,00	0,00	3.815.611,09	181,70	3.815.611,09	0,00	1.715.611,09
870000/32442	Remanentes de Tesorería	0,00	4.215.000,00	4.215.000,00	0,00	0,00	0,00	0,00	0,00	0,00	0,00	4.215.000,00-
Total General		16.336.736,69	37.866.383,53	54.203.120,22	58.538.781,29	10.290.667,54	0,00	48.248.113,75	89,01	20.508.725,21	27.739.388,54	5.955.006,47-



### 5.3. RESULTADO PRESUPUESTARIO.

RESULTADO PRESUPUESTARIO. AST				
CONCEPTOS	DERECHOS RECONOCIDOS NETOS	OBLIGACIONES RECONOCIDAS NETAS	AJUSTES	RESULTADO PRESUPUESTARIO
a) Operaciones corrientes	34.530.764,84	33.310.202,67		1.220.562,17
b) Operaciones de capital	13.717.348,91	10.818.120,00		2.899.228,91
c) Operaciones comerciales	0,00	0,00		0,00
<b>1. Total operaciones no financieras (a+b+c)</b>	<b>48.248.113,75</b>	<b>44.128.322,67</b>		<b>4.119.791,08</b>
d) Activos financieros	0,00	0,00		0,00
e) Pasivos financieros	0,00	181.467,78		181.467,78-
<b>2. Total operaciones financieras (d+e)</b>	<b>0,00</b>	<b>181.467,78</b>		<b>181.467,78-</b>
<b>I. RESULTADO PRESUPUESTARIO DEL EJERCICIO (I=1+2)</b>	<b>48.248.113,75</b>	<b>44.309.790,45</b>		<b>3.938.323,30</b>
<b>AJUSTES:</b>				
3. Créditos gastados financiados con remanente de tesorería no afectado			0,00	
4. Desviaciones de financiación negativas del ejercicio			278.350,02	
5. Desviaciones de financiación positivas del ejercicio			2.798.332,03	
<b>II. TOTAL AJUSTES (II=3+4-5)</b>			<b>-2.519.982,01</b>	
<b>RESULTADO PRESUPUESTARIO AJUSTADO (I+II)</b>				<b>1.418.341,29</b>

Véase 6.23.7 Gastos con financiación afectada, para el origen de 4 y 5.



---

## 6. MEMORIA

---



## 6.1. ORGANIZACIÓN Y ACTIVIDAD.

### 6.1.1 CONSTITUCION Y REGULACION LEGAL Y ECONOMICA.

La entidad Aragonesa de Servicios Telemáticos se creó por la Ley 7/2001, de las Cortes de Aragón, de 31 de mayo, que estableció la naturaleza, objetivos, funciones, organización y régimen de actuación de la misma.

El Artículo 1.2 de la Ley 7/2001, de 31 de mayo, de creación de Aragonesa de Servicios Telemáticos, establece que tendrá la naturaleza de entidad de derecho público, de acuerdo con lo previsto en la Ley de la Administración de la Comunidad Autónoma de Aragón, gozando de personalidad jurídica, patrimonio propio y plena capacidad para el cumplimiento de sus fines.

El artículo 48 de la Ley 2/2016, de 28 de enero, de medidas fiscales y administrativas de la Comunidad Autónoma de Aragón, modifica la mencionada Ley 7/2001, en los siguientes términos:

“Uno. El apartado 1 del artículo 1 queda redactado como sigue: «1. Se crea la Entidad Pública Aragonesa de Servicios Telemáticos, adscrita al Departamento competente en materia de nuevas tecnologías”.

“Dos. Se añade un nuevo apartado 3 en el artículo 1 con la siguiente redacción: «3. La Entidad Pública Aragonesa de Servicios Telemáticos tendrá la consideración de medio propio instrumental y servicio técnico de la Administración de la Comunidad Autónoma de Aragón y de sus organismos públicos dependientes, así como del resto de poderes adjudicadores dependientes de aquella y de estos, para la realización de servicios relacionados con las funciones previstas en esta ley”.

Con fecha 7 de febrero de 2019, se aprobó el Decreto 18/2019, de 30 de enero, del Gobierno de Aragón, por el que se aprueban los estatutos de la Entidad Pública Aragonesa de Servicios Telemáticos, en los que se regula la organización y funcionamiento de la misma.

Los aspectos más significativos referentes a las funciones y recursos de la entidad son los siguientes:



## A) Funciones:

El Artículo 3 de la Ley 7/2001, de 31 de mayo, establece los siguientes objetivos generales:

- a) El cumplimiento y ejecución de las directrices estratégicas del Gobierno de Aragón en materia de servicios y sistemas corporativos de información y de telecomunicaciones, así como de la política que, en la materia, defina el Departamento de Presidencia y Relaciones Institucionales.
- b) Actuar como proveedor principal ante la Administración de la Comunidad Autónoma de Aragón para la cobertura global de las necesidades de ésta en relación con los servicios, sistemas y aplicaciones para la información y las telecomunicaciones.
- c) La coordinación de la actuación de la Administración de la Comunidad Autónoma con la de otras Administraciones públicas y entidades públicas o privadas, en materia de servicios y sistemas para la información y las telecomunicaciones, en el ámbito de funciones de la entidad.
- d) La promoción e impulso de la oferta y demanda de servicios y sistemas de información y de telecomunicaciones en el ámbito de Aragón, así como la contribución a la ejecución de las infraestructuras y la prestación de los servicios que se consideren necesarios para impulsar el desarrollo económico y social del territorio.

## B) Organización:

El Artículo 5 de la Ley 7/2001, de 31 de mayo, establece los siguientes órganos rectores:

1. Los órganos rectores de Aragonesa de Servicios Telemáticos son:
  - a) El Consejo de Dirección.
  - b) El Presidente del Consejo de Dirección.
  - c) El Director Gerente.
2. Existirá, además, un Consejo Asesor de Telecomunicaciones e Informática con funciones de carácter consultivo y de asesoramiento.

La misma Ley configura el Consejo de Dirección como uno de los órganos rectores de la Entidad, estableciendo el Artículo 6 su composición, quedando integrado por los siguientes miembros:

1. Presidente
2. Dos Vicepresidentes
3. Un Vocal en representación de cada uno de los Departamento que integran la Administración de la Comunidad Autónoma de Aragón





Posteriormente, el citado artículo 6 ha sido modificado con la reciente aprobación de la Ley 2/2016, de 28 de enero, de Medidas Fiscales y Administrativas de la Comunidad Autónoma de Aragón, que en su artículo 48, apartado tres, dispone: "Artículo 6.- El Consejo de Dirección.

1. El Consejo de Dirección, como órgano colegiado de dirección y control de la entidad, estará compuesto por el Presidente, dos Vicepresidentes y los siguientes miembros.
  - a. El Secretario General Técnico del departamento de adscripción de la Entidad Pública Aragonesa de Servicios Telemáticos.
  - b. El Director Gerente.
  - c. El Director General competente en materia de nuevas tecnologías.
  - d. Un vocal en representación de cada uno de los departamentos que integran la administración de la Comunidad Autónoma de Aragón, a excepción del departamento de adscripción.
  - e. Un vocal en representación del Servicio Aragonés de Salud.
2. La Vicepresidencia Primera del Consejo de Dirección corresponderá al Director General competente en materia de nuevas tecnologías y la Vicepresidencia Segunda, al representante del departamento responsable de economía, que sustituirán al Presidente, por su orden, en los casos de ausencia, enfermedad o vacante.
3. Todos los miembros de Consejo de Dirección y los suplentes serán nombrados mediante decreto del Gobierno de Aragón, a propuesta del Consejero del Departamento de adscripción de la Entidad Pública Aragonesa de Servicios Telemáticos.
4. Actuará como Secretario, con voz y sin voto, un Jefe de Servicio del departamento de adscripción designado por su titular.
5. son causas de cese de los miembros del consejo de Dirección las Siguietes:
  - a. la revocación de su nombramiento.
  - b. La incompatibilidad para el ejercicio
  - c. La renuncia de interesado
  - d. El fallecimiento o la incapacitación"

El Artículo 8 de la Ley 7/2001, de 31 de mayo, establece que corresponderá la Presidencia del Consejo de Dirección de la Entidad Aragonesa de Servicios Telemáticos al Consejero de Presidencia y Relaciones Institucionales. Este cargo lo ostenta a fecha de hoy la Consejera de Ciencia, Universidad y Sociedad del Conocimiento, por estar la entidad adscrita a este último departamento.

En el Decreto 217/2019, de 5 de noviembre se nombran como vicepresidentes, vocales, vocales suplentes y secretario/a del Consejo de Dirección de Aragonesa de Servicios Telemáticos:



CONSEJO DIRECCIÓN ARAGONESA DE SERVICIOS TELEMÁTICOS 2019-2023

Dpto. Ciencia, Universidad y Sociedad del Conocimiento	Secretario/a (con voz y sin voto)	Mirian Cuartero Lázaro	Jefe de Servicio de Gestión Económica, Contratación y Personal
	Suplente	Pilar Lidón Torrijo	Jefa de Servicios de programación, coordinación y asesoramiento
	Vicepresidente Primero	Ricardo Cantabrana González	Director General de de Admon Electrónica y Sociedad de la Información
	Vocal Suplente	Iciar Alonso Ollacarizqueta	Jefe de Servicio de Nuevas Tecnologías y Sociedad de la Información
	Vocal	Iván Andrés Martínez	Secretario General Tecnico
	Vocal Suplente	Ramón Guirado Guillén	Director General de Investigación e Innovación
Dpto. Economía, Planificación y Empleo	Vicepresidente Segundo	Carlos Soria Cirugeda	Secretario General Técnico
	Vocal Suplente	Luis Fernando Lanaspá Santolaria	Director General de Economía
Dpto. Presidencia y Relaciones Institucionales	Vocal	Jose Luis Pinedo Guillen	Secretario General Tecnico
	Vocal Suplente	María Ángeles Julvez León	Directora General de Justicia
Dpto. Hacienda y Admon Pública	Vocal	Marta Aparicio Sainz de Varanda	Director General de Patrimonio Y Organizacion
	Vocal Suplente	María Ángeles Rincón Viñegla	Jefe de Servicio de Aplicaciones de la Contabilidad y de Control, de la Intervención General
Dpto. Educación, Cultura y Deporte	Vocal	Carmen Muñoz Guajardo	Secretaria General Tecnica
	Vocal Suplente	Ana Montagud Pérez	Director General de Planificación Equidad
Dpto. Vertebración Del Territorio, Movilidad y Vivienda	Vocal	Daniel Lostao Sanjuan	Jefe de Gabinete
	Vocal Suplente	José Manuel Salvador Minguillón	Director General de Ordenación del Territorio
Dpto. Ciudadanía y Derechos Sociales	Vocal	José Antonio Jiménez Jiménez	Secretario General Tecnico
	Vocal Suplente	Noelia Carbó Cirac	Director-Gerente del Instituto Aragonés de Servicios Sociales
Dpto. Agricultura, Ganadería y Medio Ambiente	Vocal	José Luis Castellano Prats	Secretario General Tecnico
	Vocal Suplente	José María Salamero Esteban	Director General de Producción Agraria
Dpto. Sanidad	Vocal	Félix Asín Sañudo	Secretario General Tecnico
	Vocal Suplente	Ana Auría Sanz	Jefa Serviciode Personal, Planificación y Coordinación
Servicio Aragonés de Salud	Vocal	José María Arnal Alonso	Director-Gerente Servicio Aragonés de Salud
	Vocal Suplente	Jesús Olano Aznárez	Director del Centro de gestión integrada de proyectos corporativos
Dpto. Industria, Competitividad y Desarrollo Impresarial	Vocal	Eva Fortea Báguena	Directora General de Comercio, Ferias y Artesanía
	Vocal Suplente	Javier Navarro Espada	Director General de Industria y PYMES



El Artículo 9 de la Ley 7/2001, de 31 de mayo, establece que al Director Gerente le corresponden la dirección, gestión y control inmediato de las actividades de la entidad, así como de sus recursos humanos, económicos y materiales, respecto de los cuales ejercerá las facultades ejecutivas que se señalen en los estatutos y las que determine o delegue el Consejo de Dirección.

La gestión de la Entidad se realiza de acuerdo con la siguiente estructura funcional:



Departamento de Ciencia,  
Universidad y Sociedad del  
Conocimiento

Aragonesa de Servicios  
Telemáticos

FIRMADO ELECTRÓNICAMENTE por María Teresa Ortín Puertolas, Director Gerente, ARAGONESA SERVICIOS TELEMÁTICOS el 30/05/2023.  
Documento verificado en el momento de la firma y verificable a través de la dirección <http://www.aragon.es/verificador> con CSV CSVEA0MQQ26DX1801PFI.



## Organigrama

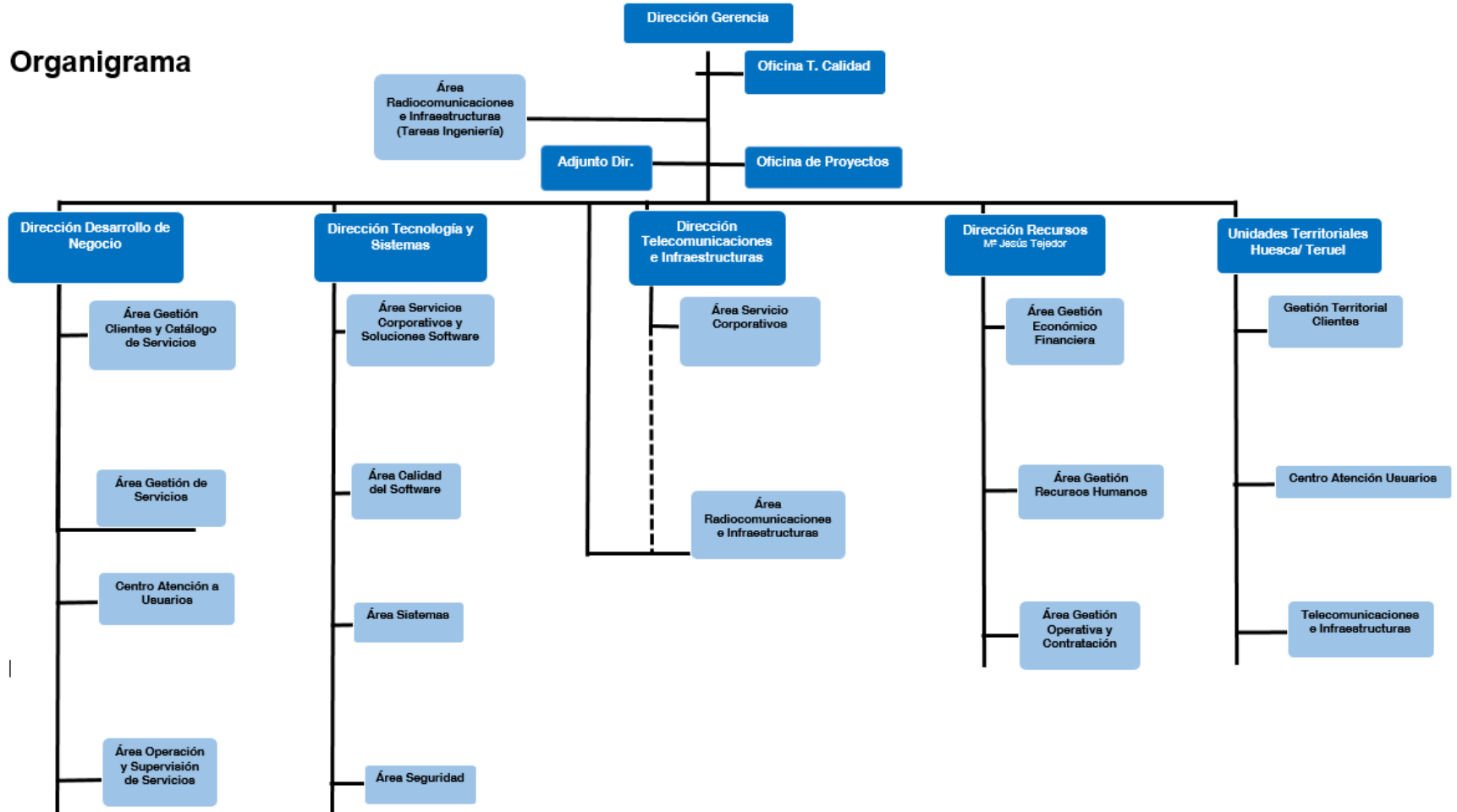



### **C) Recursos:**

El Artículo 11 de la Ley 7/2001, de 31 de mayo, establece que integran los recursos de Aragonesa de Servicios Telemáticos:

- a) Las transferencias contenidas en los presupuestos de la Comunidad Autónoma de Aragón.
- b) Los ingresos propios que pueda percibir la entidad por la prestación de sus servicios.
- c) Los productos, rentas o intereses generados por su patrimonio.
- d) Los ingresos que perciba como consecuencia de su participación en sociedades.
- e) Los créditos, préstamos y demás operaciones financieras que concierte.
- f) Los recursos ajenos captados para su canalización hacia sociedades en que participe.
- g) Las subvenciones, aportaciones y donaciones concedidas a su favor procedentes de otras Administraciones, de entidades públicas o privadas y de particulares.
- h) Cualquier otro recurso que le pueda ser atribuido.

### **D) Formas de actuación:**

El Artículo 1 de la Ley 7/2001, de 31 de mayo, en su nueva redacción aprobada en la Ley 2/2016, de 28 de enero, de Medidas Fiscales y Administrativas de la Comunidad Autónoma de Aragón, por su artículo 48, apartado uno, dispone: "3. La entidad Pública Aragonesa de Servicios Telemáticos tendrá la consideración de medio propio instrumental y servicio técnico de la Administración de la Comunidad Autónoma de Aragón y sus organismos públicos dependientes, así como del resto de poderes adjudicadores dependientes de aquella y de estos, para la realización de servicios relacionados con las funciones previstas en esta Ley"

Respecto a esta cuestión hay que atender también a lo dispuesto en el Decreto 18/2019, de 30 de enero, por el que se aprueban los Estatutos de la Entidad Pública Aragonesa de Servicios Telemáticos, en su artículo 25, en el que se establece en su apartado 3 "La Entidad, como medio propio instrumental y servicio técnico de la Administración de la Comunidad Autónoma de Aragón, estará obligada a realizar los trabajos, servicios y cualesquiera actuaciones relacionadas con su objeto que le encomiende la Administración de la Comunidad Autónoma de Aragón y los entes, entidades, organismos y sociedades vinculados a la referida Administración o dependientes de ella" y a lo dispuesto en el apartado 5 " Las actuaciones ejecutadas por la Entidad mediante encargos de ejecución/ encomiendas de gestión, derivadas del carácter de medio propio instrumental y servicio técnico que ostenta la Entidad, quedan excluidas del ámbito de aplicación de la Ley 9/2017, de 8 de noviembre, de Contratos del Sector Público".



**NUMERO MEDIO EMPLEADOS.**

**INFORME Nº TRABAJADORES AST A 31-12-2022**

**Plantilla a 31-12-2022**

Hombres	47
Mujeres	42
<b>TOTAL</b>	<b>89</b>

**Categorías a 31-12-2022**

	Hombres	Mujeres	TOTAL
Administrativo	0	2	2
Adjunto Direccion	0	1	1
Analista TIC	10	8	18
Auxiliar Adminitrativo	0	1	1
Coordinador Técnico	4	2	6
Director	3	1	4
Director Gerente	0	1	1
Ejecutivo Informatica	1	1	2
Gestor TIC	3	5	8
Operador TIC	5	3	8
Responsable	9	7	16
Secretario Direccion	0	1	1
Tecnico Administracion	0	4	4
Tecnico TIC	12	5	17
<b>TOTAL</b>	<b>47</b>	<b>42</b>	<b>89</b>

**INFORME NUMERO MEDIO DE TRABAJADORES AST POR CATEGORIA Y SEXO**

**Plantilla Media a 31-12-2022**

Hombres	45,61
Mujeres	39,07
<b>TOTAL</b>	<b>84,68</b>

**Categorías durante 2022**

	Hombres	Mujeres	TOTAL
Administrativo	0	1,33	1,33
Adjunto Direccion	0	1	1
Analista TIC	9,66	7,62	17,28
Auxiliar Adminitrativo	0	1	1
Coordinador Técnico	4	1,96	5,96
Director	3	1	4
Director Gerente	0	1	1
Ejecutivo Informatica	0,96	0,96	1,92
Gestor TIC	2,71	4,31	7,02
Operador TIC	5,34	3	8,34
Responsable	8,66	7	15,66
Secretario Direccion	0	1	1
Tecnico Administracion	0	3,59	3,59
Tecnico TIC	11,29	4,29	15,58
<b>TOTAL</b>	<b>45,62</b>	<b>39,06</b>	<b>84,68</b>



## **6.2. GESTIÓN INDIRECTA DE SERVICIOS PUBLICOS, CONVENIOS Y OTRAS FORMAS DE COLABORACION.**

Los Convenios se describen a continuación, y han sido firmados con la Cámara de Cuentas de Aragón, el Justicia de Aragón, la Diputación de Huesca e ISTECS.

Además, en el ejercicio 2021, se firmó un Convenio entre la entidad pública empresarial Red.es, M.P. y el Gobierno de Aragón para la mejora de la extensión y conectividad de la red de investigación de Aragón en su conexión a Rediris, que no ha tenido repercusión económica.





**6.2.1 CONVENIOS.**

OBJETO	NIF	NOMBRE DEL TERCERO	FECHA	PLAZO (MESES)	APLICACIÓN PRESUPUESTARIA	DERECHOS RECONOCIDOS 2022 (sin IVA)
Definir líneas de colaboración entre AST y la CCA, para que ésta pueda acceder a los servicios de AST, facilitando el reaprovechamiento de las infraestructuras y sistemas informáticos y de telecomunicaciones existentes, que les permitan obtener soluciones eficientes y de máxima calidad para la satisfacción de sus necesidades técnicas y operativas.	Q5000924J	Cámara de Cuentas de Aragón	12/02/2019	46 meses	I/440009/91003	1.807,46
Definir líneas de colaboración entre AST y el Justicia de Aragón, para que éste pueda acceder a los servicios de AST, facilitando el reaprovechamiento de las infraestructuras y sistemas informáticos y de telecomunicaciones existentes que les permitan obtener soluciones eficientes y de máxima calidad para la satisfacción de sus necesidades técnicas y operativas	S5090001H	Justicia de Aragón	30/12/2019	46 meses	I/440009/91003	1.037,05
Establecimiento de los términos y condiciones de colaboración entre el Gobierno de Aragón, la Entidad de Derecho Público Aragonesa de Servicios Telemáticos (AST) y la Diputación Provincial de Huesca para la mejora del aprovechamiento de determinados emplazamientos de telecomunicaciones de esta última, mediante la cesión del uso y explotación de los mismos, así como la ampliación de la prestación de servicios de telecomunicaciones a través de gestión coordinada.	P2200000D	Diputación Provincial de Huesca	16/10/2019	46 meses	I/314004/91003 (*1)	253.434,01



<p>El objeto de Convenio es mejorar la extensión y conectividad de la Red de Investigación de Aragón, con la puesta en servicio y explotación de diversas extensiones de fibra óptica con varios centros afiliados a RedIRIS en la comunidad. Estos centros necesitan de una migración a fibra para cumplir los requisitos de alta capacidad, fiabilidad, seguridad, flexibilidad y control comunes a todos los centros de su categoría, que sirva para favorecer la colaboración entre todos los miembros de la comunidad científica y académica nacional e internacional a través de RedIRIS.</p>	Q2891006-E	Entidad Pública Empresarial Red.es, M.P.	9/12/2021	48 meses		0,00
<p>Uso recíproco de sus infraestructuras e instalaciones de telecomunicaciones - anexo I Javalambre</p>	A40573396	Infraestructures i Serveis de Telecomunicacions i Certificació SAU (ISTEC)- Entidad Pública medio propio de la Generalitat Valenciana.	25/07/2022	48 meses	(*2)	0,00

(\*1) ingresos por la explotación de emplazamientos de telecomunicaciones de DPH

(\*2) primera factura en 2023



### **6.3. BASES DE PRESENTACION DE LAS CUENTAS.**

#### **6.3.1 BASES DE PRESENTACION DE LAS CUENTAS ANUALES.**

##### **A) Imagen Fiel:**

Las presentes cuentas anuales han sido obtenidas de los registros contables de la Entidad y se presentan de acuerdo con las disposiciones legales vigentes en materia contable, de forma que muestran la imagen fiel del patrimonio, de la situación financiera y de los resultados de la Entidad.

Estas cuentas anuales se someterán a la aprobación del Consejo de Administración de la Entidad, estimándose que serán aprobadas sin ninguna modificación.

##### **B) Principios Contables:**

La aplicación de los principios contables de obligado cumplimiento ha sido contemplada rigurosamente en el transcurso del ejercicio, por tanto, no cabe destacar incidencia alguna.

##### **C) Comparación de la información:**

Las cuentas presentan el estado comparativo de los saldos del ejercicio que se cierra junto con los del ejercicio precedente.

#### **6.3.2. DISTRIBUCIÓN DE LOS RESULTADOS.**

Los resultados del ejercicio se imputarán en su totalidad a Resultados Positivos de Ejercicios Anteriores.



### **6.3.3. PRESUPUESTO DEL EJERCICIO.**

#### **A. Presupuesto de explotación**

##### **A.1. CRÉDITO INICIAL**

###### **A.1.1. Ingresos**

Conforme a lo previsto en la Disposición transitoria Primera.1 de la Ley 7/2001, de 31 de mayo, de creación de Aragonesa de Servicios Telemáticos, las partidas de ingresos incluidas en el Presupuesto corriente de la Entidad, proceden de los fondos recibidos del Gobierno de Aragón, según lo presupuestado en la Ley 9/2021, de 30 de diciembre, de Presupuestos de la Comunidad Autónoma de Aragón para el ejercicio 2022

###### **A.1.2. Gastos**

El presupuesto de gastos corresponde a los gastos de personal, gastos corrientes de la Entidad, suministros en materia de telecomunicaciones e informática, mantenimientos de equipos y redes, desarrollos corporativos y, en general, de cuantos aspectos afectan al funcionamiento de la Entidad.

##### **A.2. CRÉDITO DEFINITIVO**

Resultante de disminuir el crédito inicial con tres expedientes de baja por anulación y de incrementarlo con dos ampliaciones de crédito financiadas con mayores ingresos y con ocho generaciones de crédito financiadas con mayores ingresos por compensaciones económicas provenientes de diversos Departamentos, Entidades y Organismos Públicos del Gobierno de Aragón, y de clientes externos, una generación de crédito financiada por mayores ingresos proveniente del programa primera experiencia MRR y una incorporación de remanentes netos tesorería afectados (MRR).

#### **B. Presupuesto de Capital.**

##### **B.1. CRÉDITO INICIAL**

###### **B.1.1. Ingresos**

Las partidas de ingresos incluidas en el Presupuesto corriente de la Entidad, proceden de los fondos recibidos del Gobierno de Aragón, según lo presupuestado en la Ley 9/2021, de 30 de diciembre, de Presupuestos de la Comunidad Autónoma de Aragón para el ejercicio 2022.

###### **B.1.2. Gastos**



Las partidas incluidas en el presupuesto de gastos corresponden a los créditos presupuestados para inversión en instalaciones, equipos, software corporativo y licencias para el conjunto de servicios gestionados.

## **B.2. CRÉDITO DEFINITIVO**

Resultante de disminuir el crédito inicial con un expediente de baja por anulación y de incrementar el crédito inicial con seis ampliaciones de crédito financiadas con mayores ingresos.

### **6.3.4. TESORERIA.**

El saldo en bancos corresponde a la cuenta corriente que la entidad mantiene en Ibercaja Banco S.A., desde su creación, con un tipo de interés nominal anual del 0,00% desde el 1 de agosto de 2017.

### **6.3.5. FONDOS PROPIOS.**

La entidad por su forma jurídica no tiene constituido un capital social, no obstante, sus fondos propios están formados por los resultados positivos de ejercicios anteriores.



## 6.4. NORMAS DE RECONOCIMIENTO Y VALORACION.

### 6.4.1. NORMAS DE VALORACION.

Las principales normas de valoración utilizadas por la Entidad en la elaboración de sus estados contables, de acuerdo con las establecidas por el Plan General de Contabilidad Pública de la Comunidad Autónoma de Aragón en todos aquellos aspectos en que son aplicables, han sido las siguientes.

#### A) Inmovilizado.

##### Inmovilizado Intangible

Los bienes comprendidos en el inmovilizado intangible se encuentran valorados a su precio de adquisición para aquellos que se han adquirido a terceros y al coste de producción para los elementos que han sido desarrollados internamente por la propia empresa.

La dotación anual a la amortización se calcula por el método lineal, según tablas fiscales aprobadas por Ley 27/2014, de 27 de noviembre, del Impuesto de Sociedades.

El cargo a la cuenta de pérdidas y ganancias del ejercicio 2022 por el concepto de dotación a la amortización del inmovilizado intangible asciende a 67.534,47€

##### Inmovilizado material.

Los bienes comprendidos en este apartado se valoran a su precio de adquisición. La dotación anual a la amortización se calcula por el método lineal, aplicándose los porcentajes según tablas fiscales aprobados por Ley 27/2014, de 27 de noviembre, del Impuesto de Sociedades.

El cargo a la cuenta de pérdidas y ganancias del ejercicio 2022 por el concepto de dotación a la amortización del inmovilizado material asciende a - 1.511.826,80 €.



## **B) Valores negociables y otras inversiones financieras análogas.**

No existen.

## **C) Deudas a corto y largo plazo.**

Los acreedores a corto corresponden en su mayoría a operaciones de tráfico no existiendo a 31 de diciembre deuda a corto con entidades financieras.

Las deudas a largo plazo corresponden a la financiación prestada por el Ministerio de Industria y Fomento a través del PLAN AVANZA, para la realización del proyecto "Centro de conocimiento sobre servicios públicos electrónicos". Las condiciones para la devolución del préstamo, aprobadas por el Consejo de Gobierno en su reunión celebrada el día 2 de diciembre de 2008, son las siguientes:

- Plazo de amortización: 15 años
- Período de carencia: 3 años
- Tipo de interés: 0%

La deuda está valorada por el importe recibido, ya que el tipo de interés es 0% y no hubo gastos de apertura o similar.

## **D) Impuesto de sociedades.**

Las rentas obtenidas por la sociedad se encuentran exentas de IS.

## **E) Ingresos y gastos.**

Los ingresos y gastos se imputan según el criterio de devengo, es decir, cuando se produce la corriente real de bienes y servicios que los mismos representan, con independencia de cuando se produzca la corriente financiera o monetaria derivada de ellos.

**Nota 1:** Reconocimiento de los derechos de cobro de los ingresos provenientes del programa FEDER:

Desde el ejercicio 2016, y aprovechando el fin del programa FEDER 2007-2013 y el comienzo del programa FEDER 2014-2020 se pasa a reconocer los



derechos de cobro provenientes del mismo en el momento del cobro efectivo de las certificaciones.

En el resultado presupuestario se anotan desviaciones de financiación en gastos con financiación afectada. Desviaciones que se detallan en el punto 6.23.7 Gastos con financiación afectada.

En el resultado financiero se realizan los ajustes explicados en el punto 2 Cuenta del Resultado Económico Patrimonial.





## 6.5. INFORMACIÓN SOBRE EL INMOVILIZADO MATERIAL



5a.1.-INMOVILIZADO MATERIAL  
ANÁLISIS DEL MOVIMIENTO DE PARTIDAS DEL BALANCE

CUENTA	SALDO INICIAL	ENTRADAS	AUMENTOS POR TRASPASOS	SALIDAS	DISMINUC. POR TRASPASOS	VALOR A 31/12
210 - TERRENOS Y BIENES NATURALES	3.000,00					3.000,00
TERRENOS	3.000,00	0,00		0,00		3.000,00
211 - CONSTRUCCIONES						
CONSTRUCCIONES	0,00	0,00		0,00		0,00
212 - INFRAESTRUCTURAS						
INFRAESTRUCTURAS	0,00	0,00		0,00		0,00
213 - BIENES DEL PATRIMONIO HISTÓRICO						
BIENES DEL PATRIMONIO HISTÓRICO	0,00	0,00		0,00		0,00
214 - MAQUINARIA Y UTILLAJE	2.171.097,63	4.974.128,40				7.145.226,03
215 - INSTALACIONES TÉCNICAS Y OTRAS INSTALACIONES	1.692.968,04	184.088,90				1.877.056,94
216 - MOBILIARIO	241.914,92	7.882,81				249.797,73
217 - EQUIPOS PARA PROCESOS DE INFORMACIÓN	20.124.757,51	3.864.632,06				23.989.389,57
218 - ELEMENTOS DE TRANSPORTE	94.203,48	0,00				94.203,48
219 - OTRO INMOVILIZADO MATERIAL						
OTRO INMOVILIZADO MATERIAL	24.324.941,58	9.030.732,17		0,00		33.355.673,75
2300 - ADAPTACION DE TERRENOS Y BIENES NATURALES						
2310 - CONSTRUCCIONES EN CURSO						
232 - INFRAESTRUCTURAS EN CURSO						
233 - BIENES DEL PATRIMONIO HISTÓRICO EN CURSO						



234 - MAQUINARIA Y UTILLAJE EN MONTAJE						
235 - INSTALACIONES TÉCNICAS Y OTRAS INSTALAC. EN MONTAJE						
2390 - ANTICIPOS PARA INMOVILIZACIONES MATERIALES						
INMOVILIZACIONES MATERIALES EN CURSO	0,00	0,00		0,00		0,00
<b>TOTAL</b>	<b>24.327.941,58</b>	<b>9.030.732,17</b>	<b>0,00</b>	<b>0,00</b>	<b>0,00</b>	<b>33.358.673,75</b>
<b>INV. EN INMOV. MATERIAL PENDIENTES DE IMPUTAR A PRESUPUESTO</b>						
<b>Nota 23.1.1.d Acreed. por op. ptes. de aplicar a Ppto.</b>						
<b>Anexo 13 Justif. saldo cta. 411 acreed.periodif.gtos.pptrs.</b>						
<b>Anexo 17 Pagos a justif.: gto. pte. de aprobar a 31 de dic.</b>						
<b>TOTAL INMOVILIZADO MATERIAL</b>	<b>24.327.941,58</b>	<b>9.030.732,17</b>	<b>0,00</b>	<b>0,00</b>	<b>0,00</b>	<b>33.358.673,75</b>



5.a.2 INMOVILIZADO MATERIAL  
b) ANÁLISIS DEL MOVIMIENTO DE PARTIDAS DEL BALANCE 2022

CUENTA	VALOR A 31/12/2022	DOTACIÓN AMORT. DEL EJERCICIO	AMORTIZACIÓN ACUMULADA A 31/12/2022	VARIAC. NETA DEL DET. DEL EJERC.	DETERIORO A 31/12	VALOR NETO CONTABLE A 31/12/2022
210 - TERRENOS Y BIENES NATURALES	3.000,00					3.000,00
<b>TERRENOS</b>	3.000,00					3.000,00
211 - CONSTRUCCIONES						
<b>CONSTRUCCIONES</b>	0,00					
212 - INFRAESTRUCTURAS						
<b>INFRAESTRUCTURAS</b>	0,00					
213 - BIENES DEL PATRIMONIO HISTÓRICO						
<b>BIENES DEL PATRIMONIO HISTÓRICO</b>	0,00					
214 - MAQUINARIA Y UTILLAJE	7.145.226,03	-214.645,37	-834.362,83			6.310.863,20
215 - INSTALACIONES TÉCNICAS Y OTRAS INSTALACIONES	1.877.056,94	-85.415,44	-1.044.543,91			832.513,03
216 - MOBILIARIO	249.797,73	-11.353,03	-149.888,35			99.909,38
217 - EQUIPOS PARA PROCESOS DE INFORMACIÓN	23.989.389,57	-1.195.057,91	-17.787.142,76			6.202.246,81
218 - ELEMENTOS DE TRANSPORTE	94.203,48	-5.355,05	-59.271,74			34.931,74
219 - OTRO INMOVILIZADO MATERIAL						0,00
<b>OTRO INMOVILIZADO MATERIAL</b>	33.355.673,75	-1.511.826,80	-19.875.209,59	0,00		13.480.464,16
2300 – ADAPTACIÓN DE TERRENOS Y BIENES NATURALES						
2310 - CONSTRUCCIONES EN CURSO						
232 - INFRAESTRUCTURAS EN CURSO						
233 - BIENES DEL PATRIMONIO HISTÓRICO EN CURSO						



234 - MAQUINARIA Y UTILLAJE EN MONTAJE						
235 - INSTALACIONES TÉCNICAS Y OTRAS INSTALAC. EN MONTAJE						
2390 - ANTICIPOS PARA INMOVILIZACIONES MATERIALES						
<b>INMOVILIZACIONES MATERIALES EN CURSO</b>	0,00	0,00	0,00			0,00
<b>TOTAL</b>	<b>33.358.673,75</b>	<b>-1.511.826,80</b>	<b>-19.875.209,59</b>	<b>0,00</b>	<b>0,00</b>	<b>13.483.464,16</b>
INV. EN INMOV. MATERIAL PENDIENTES DE IMPUTAR A PRESUPUESTO						
<b>Nota 23.1.1.d Acreed. por op. ptes. de aplicar a Ppto.</b>						
<b>Anexo 13 Justif. saldo cta. 411 acreed.periodif.gtos.pptrs.</b>						
<b>Anexo 17 Pagos a justif.: gto. pte. de aprobar a 31 de dic.</b>						
<b>TOTAL INMOVILIZADO MATERIAL</b>	<b>33.358.673,75</b>	<b>-1.511.826,80</b>	<b>-19.875.209,59</b>	<b>0,00</b>	<b>0,00</b>	<b>13.483.464,16</b>



## 6.5.2. INFORMACIÓN ADICIONAL

No se han llevado a cabo

- Costes de desmantelamiento y ni grandes reparaciones.
- Cambios de estimación.
- No hay gastos financieros capitalizados en el ejercicio.
- Correcciones valorativas por deterioro del ejercicio.
- Bienes recibidos en adscripción.
- No hay bienes entregados en adscripción en el ejercicio.
- Ni bienes recibidos en cesión.
- No hay bienes entregados en cesión en el ejercicio.
- No hay arrendamientos financieros y otras operaciones de naturaleza similar.
- Ni Bienes destinados al uso general.

## 6.6. INVERSIONES INMOBILIARIAS

No existen.

## 6.7. INFORMACIÓN SOBRE EL INMOVILIZADO INTANGIBLE



### 7.a.1. INMOVILIZADO INTANGIBLE

CUENTA	SALDO INICIAL	ENTRADAS	AUMENTOS POR TRASPASOS	SALIDAS	DISMINUC. POR TRASPASOS	VALOR A 31/12
200 - INVERSION EN INVESTIGACIÓN						
201 - INVERSIÓN EN DESARROLLO						
INVERSIÓN EN INVESTIGACIÓN Y DESARROLLO	0,00	0,00	0,00	0,00	0,00	0,00
203 - PROPIEDAD INDUSTRIAL E INTELECTUAL						
PROPIEDAD INDUSTRIAL E INTELECTUAL	0,00	0,00	0,00	0,00	0,00	0,00
206 - APLICACIONES INFORMÁTICAS	3.620.359,75	1.080.347,67				4.700.707,42
APLICACIONES INFORMÁTICAS	3.620.359,75	1.080.347,67	0,00	0,00	0,00	4.700.707,42
207 - INVERS. SOBRE ACTIVOS UTILIZADOS EN RÉG. DE ARRENDAMIENTO O CEDIDOS						
INV. SB ACTIVOS EN RÉG. DE ARR. O CEDIDOS	0,00	0,00	0,00	0,00	0,00	0,00
209 - OTRO INMOVILIZADO INTANGIBLE						
OTRO INMOVILIZADO INTANGIBLE	0,00	0,00	0,00	0,00	0,00	0,00
<b>TOTAL</b>	<b>3.620.359,75</b>	<b>1.080.347,67</b>	<b>0,00</b>	<b>0,00</b>	<b>0,00</b>	<b>4.700.707,42</b>
INV. EN INMOV. INTANGIBLE PENDIENTES DE IMPUTAR A PRESUPUESTO						
<b>Nota 23.1.1.d Acreed. por op. ptes. de aplicar a Ppto.</b>						
<b>Anexo 13 Justif. saldo cta. 411 acreed.periodif.gtos.pptrs.</b>						
<b>Anexo 17 Pagos a justif.: gto. pte. de aprobar a 31 de dic.</b>						
<b>TOTAL INMOVILIZADO INTANGIBLE</b>	<b>3.620.359,75</b>	<b>1.080.347,67</b>	<b>0,00</b>	<b>0,00</b>	<b>0,00</b>	<b>4.700.707,42</b>



7.a.2. INMOVILIZADO INTANGIBLE

CUENTA	VALOR A 31/12/2022	DOTACIÓN AMORT. DEL EJERCICIO	AMORT. ACUMUL. A 31/12/2022	SALIDAS	VARIAC. NETA DEL DET. DEL EJERCICIO	DET. DEL EJERC.	VALOR NETO CONTABLE A 31/12/2022
200 - INVERSION EN INVESTIGACIÓN							
201 - INVERSIÓN EN DESARROLLO							
INVERSIÓN EN INVESTIGACIÓN Y DESARROLLO	0,00	0,00	0,00	0,00	0,00		0,00
203 - PROPIEDAD INDUSTRIAL E INTELEC							
PROPIEDAD INDUSTRIAL E INTELECTUAL	0,00	0,00	0,00	0,00	0,00		0,00
206 - APLICACIONES INFORMÁTICAS	4.700.707,42	-67.534,47	-3.596.278,42				1.104.429,00
APLICACIONES INFORMÁTICAS	4.700.707,42	-67.534,47	-3.596.278,42	0,00	0,00		1.104.429,00
207 - INVERS. SOBRE ACTIVOS UTILIZADOS EN RÉG. DE ARRENDAMIENTO O CEDIDOS							
INV. SB ACTIVOS EN RÉG. DE ARR. O CED	0,00	0,00	0,00	0,00	0,00		0,00
209 - OTRO INMOVILIZADO INTANGIBLE							
OTRO INMOVILIZADO INTANGIBLE	0,00	0,00	0,00	0,00	0,00		0,00
<b>TOTAL</b>	<b>4.700.707,42</b>	<b>-67.534,47</b>	<b>-3.596.278,42</b>	<b>0,00</b>	<b>0,00</b>		<b>1.104.429,00</b>
INV. EN INMOV. INTANGIBLE PENDIENTES DE IMPUTAR A PRESUPUESTO							
<b>Nota 23.1.1.d Acreed. por op. ptes. de aplicar a Ppto.</b>							
<b>Anexo 13 Justif. saldo cta. 411 acreed.periodif.gtos.pptrs.</b>							
<b>Anexo 17 Pagos a justif.: gto. pte. de aprobar a 31 de dic.</b>							
<b>TOTAL INMOVILIZADO INTANGIBLE</b>	<b>4.700.707,42</b>	<b>-67.534,47</b>	<b>-3.596.278,42</b>	<b>0,00</b>	<b>0,00</b>	<b>0,00</b>	<b>1.104.429,00</b>





## 6.7.2. INFORMACIÓN ADICIONAL

No se han llevado a cabo

- Cambios de estimación.
- No hay gastos financieros capitalizados en el ejercicio.
- Ni correcciones valorativas por deterioro del ejercicio.
- Ni capitalización de gastos de investigación y desarrollo.

## 6.8. ARRENDAMIENTOS FINANCIEROS

No se han contratado.

## 6.9. ACTIVOS FINANCIEROS



**ACTIVOS FINANCIEROS INFORME RELACIONADO CON EL BALANCE RESUMEN DE CONCILIACIÓN**

CLASES	ACTIVOS FINANCIEROS A LARGO PLAZO						ACTIVOS FINANCIEROS A CORTO PLAZO						TOTAL	
	INVERSIONES EN PATRIMONIO		CRÉDITOS Y VALORES REPRESENTATIVOS DE DEUDA		OTRAS INVERSIONES		INVERSIONES EN PATRIMONIO		CRÉDITOS Y VALORES REPRESENTATIVOS DE DEUDA		OTRAS INVERSIONES			
	EJ. N	EJ. N-1	EJ. N	EJ. N-1	EJ. N	EJ. N-1	EJ. N	EJ. N-1	EJ. N	EJ. N-1	EJ. N	EJ. N-1	EJ. N	EJ. N-1
CATEGORÍAS														
INVERSIONES MANTENIDAS HASTA EL VENCIMIENTO														
ACTIVOS FINANCIEROS A VALOR RAZONABLE CON CAMBIO EN RESULTADOS														
INVERSIONES EN ENTIDADES DEL GRUPO, MULTIGRUPO Y ASOCIADAS														
ACTIVOS FINANCIEROS DISPONIBLES PARA LA VENTA														
<b>TOTAL</b>	0,00	0,00	0,00	0,00	0,00	0,00	0,00	0,00	0,00	0,00	0,00	0,00	0,00	0,00



**ACTIVOS FINANCIEROS**  
**INFORMACIÓN RELACIONADA CON LA CUENTA DEL RESULTADO ECONÓMICO PATRIMONIAL**

CATEGORÍAS	INGRESOS DE PARTICIPACIONES EN EL PATRIMONIO	INGRESOS DE VALORES REPRESENTATIVOS DE DEUDA	INGRESOS DE CRÉDITOS	DIFERENCIAS DE CAMBIO	DETERIORO DE VALOR Y REVERSIÓN	BENEFICIOS Y PÉRDIDAS	TOTAL
CRÉDITOS Y PARTIDAS A COBRAR							0,00
INVERSIONES MANTENIDAS HASTA EL VENCIMIENTO							0,00
ACTIVOS FINANCIEROS A VALOR RAZONABLE CON CAMBIO EN RESULTADOS							0,00
INVERSIONES EN EL PATRIMONIO DE ENTIDADES DEL GRUPO, MULTIGRUPO O ASOCIADAS							0,00
ACTIVOS FINANCIEROS DISPONIBLES PARA LA VENTA							0,00



### ACTIVOS FINANCIEROS INFORMACIÓN SOBRE LOS RIESGOS DE TIPO DE CAMBIO

MONEDAS	INVERSIONES EN PATRIMONIO	VALORES REPRESENTATIVOS DE LA DEUDA	OTRAS INVERISIONES	TOTAL
<b>TOTAL</b>	<b>0,00</b>	<b>0,00</b>	<b>0,00</b>	<b>0,00</b>
<b>% INVERSIONES EN MONEDA DISTINTA DEL EURO SOBRE INVERSIONES TOTALES</b>				

### ACTIVOS FINANCIEROS INFORMACIÓN SOBRE LOS RIESGOS DE TIPO DE CAMBIO

MONEDAS	INVERSIONES EN PATRIMONIO	VALORES REPRESENTATIVOS DE LA DEUDA	OTRAS INVERISIONES	TOTAL
<b>TOTAL</b>	<b>0,00</b>	<b>0,00</b>	<b>0,00</b>	<b>0,00</b>
<b>% INVERSIONES EN MONEDA DISTINTA DEL EURO SOBRE INVERSIONES TOTALES</b>				



#### 9.4. ACTIVOS FINANCIEROS. OTRA INFORMACIÓN EJERCICIO.

FIANZAS CONSTITUIDAS A LARGO PLAZO: 49.000,00 €- Telefónica de España. Contrato GigaADSL. Origen 27-03-2013.

Esta fianza fue devuelta a AST el 29/03/2023, quedando la cuenta 260 a cero en esa fecha.



**6.10. PASIVOS FINANCIEROS.**



1. SITUACIÓN Y MOVIMIENTOS DE LAS DEUDAS

a) DEUDAS

IDENTIFICACIÓN DEUDA	T.I.E.	DEUDA AL 1 ENERO		CREACIONES		INTERESES DEVENGADOS SEGÚN T.I.E.		INTERESES CANCELADOS (7)	DIFERENCIAS DE CAMBIO		DISMINUCIONES		DEUDA AL 31 DICIEMBRE	
		IMPORTE RECIBIDO (1)	INTERESES EXPLÍCITOS (2)	EFFECTIVO (3)	GASTOS (4)	EXPLÍCITOS (5)	RESTO (6)		DEL COSTE AMORTIZADO	DE INTERESES EXPLÍCITOS	VALOR CONTABLE (10)	RESULTADO (11)	IMPORTE RECIBIDO (12)={1}+(3)-(4)+(6)+(8)-(10)	INTERESES EXPLÍCITOS (13)={2}+(5)-(-7)+(9)
PRESTAMO MINISTERIO DE INDUSTRIA. PLAN AVANZA 2018		362.935,55	0,00			0,00	0,00	0,00			181.467,78		181.467,77	0,00
<b>TOTAL</b>														

(10) amortización del ejercicio.

Las deudas a largo plazo corresponden a la financiación prestada por el Ministerio de Industria y Fomento a través del PLAN AVANZA, para la realización del proyecto “Centro de conocimiento sobre servicios públicos electrónicos”. Las condiciones para la devolución del préstamo, aprobadas por el Consejo de Gobierno en su reunión celebrada el día 2 de diciembre de 2008, son las siguientes:

- Plazo de amortización: 15 años
- Período de carencia: 3 años
- Tipo de interés: 0%

La deuda está valorada por el importe recibido, ya que el tipo de interés es 0% y no hubo gastos de apertura.



### 10.b) PASIVOS FINANCIEROS. LÍNEAS DE CRÉDITO

IDENTIFICACIÓN	LÍMITE CONCEDIDO	DISPUESTO	DISPONIBLE	COMISIÓN S/NO DISPUESTO
<b>TOTAL</b>	<b>0,00</b>	<b>0,00</b>	<b>0,00</b>	<b>0,00</b>

### 10.c) PASIVOS FINANCIEROS.

INFORMACIÓN SOBRE LOS RIESGOS DE TIPO DE CAMBIO Y DE TIPO DE INTERÉS. RIESGO DE TIPO DE CAMBIO

MONEDAS	OBLIGACIONES Y BONOS	DEUDAS CON ENTIDADES DE CRÉDITO	OTRAS DEUDAS	TOTAL
<b>TOTAL</b>	<b>0,00</b>	<b>0,00</b>	<b>0,00</b>	<b>0,00</b>
<b>% DEUDA EN MONEDA DISTINTA DEL EURO SOBRE DEUDA TOTAL</b>	<b>0,00</b>	<b>0,00</b>	<b>0,00</b>	<b>0,00</b>





### ESTADO DEL MOVIMIENTO Y SITUACIÓN DE LOS AVALES CONCEDIDOS POR LA TESORERÍA

ENTIDAD GARANTIZADA	VENCIMIENTO	PENDIENTE A 1 DE ENERO	CONCEDIDAS	CANCELADAS	PENDIENTE A 31 DE DICIEMBRE	PROVISIÓN	
						EJERCICIO	ACUMULADA
<b>TOTAL</b>		<b>0,00</b>	<b>0,00</b>	<b>0,00</b>	<b>0,00</b>	<b>0,00</b>	<b>0,00</b>



**6.11. COBERTURAS CONTABLES.**

No se han contratado instrumentos de cobertura.

**6.12. ACTIVOS CONSTRUIDOS O ADQUIRIDOS PARA OTRAS ENTIDADES.**

No existen.

**6.13. MONEDA EXTRANJERA.**

No se han realizado operaciones en moneda extranjera.



**6.14. TRANSFERENCIAS, SUBVENCIONES Y OTROS INGRESOS Y GASTOS.**



## TRANSFERENCIAS RECIBIDAS AST.2022

Capítulo		Posición Presupuestaria		Deudor	Derechos Reconocidos Totales	Devoluciones de ingresos reconocidas en el ejercicio	Derechos Reconocidos Netos ( DRN )
					EUR	EUR	EUR
4	Transferencias Corrientes	I/450000/91003	Transferencias de la Comunidad Autónoma de Aragón	DIPUT. GENERAL DE ARAGON	2.548.460,93		2.377.593,74
4	Transferencias Corrientes	I/450000/91019	Transferencias de la Comunidad Autónoma de Aragón	DIPUT. GENERAL DE ARAGON			
4	Transferencias Corrientes	I/450005/91003	Transferencias por Gestión Unificada	DIPUT. GENERAL DE ARAGON	21.919.197,58		20.233.105,46
4	Transferencias Corrientes	Resultado			24.467.658,51	0,00	22.610.699,20
7	Transferencias de Capital	I/750000/91003	Transferencias de la Comunidad Autónoma de Aragón	DIPUT. GENERAL DE ARAGON	2.349.476,13		2.349.476,13
7	Transferencias de Capital	I/750000/14209	Transferencias de la Comunidad Autónoma de Aragón	DIPUT. GENERAL DE ARAGON	5.794.069,23		4.266.039,24
7	Transferencias de Capital	I/750000/32219	Transferencias de la Comunidad Autónoma de Aragón	DIPUT. GENERAL DE ARAGON	108.525,00		108.525,00
7	Transferencias de Capital	I/750000/32220	Transferencias de la Comunidad Autónoma de Aragón	DIPUT. GENERAL DE ARAGON	836.707,17		539.500,00
7	Transferencias de Capital	I/750000/32220	Transferencias de la Comunidad Autónoma de Aragón	DIPUT. GENERAL DE ARAGON		216.613,72	-216.613,72
7	Transferencias de Capital	I/750000/32221	Transferencias de la Comunidad Autónoma de Aragón	DIPUT. GENERAL DE ARAGON	58.685,00		11.699,94
7	Transferencias de Capital	I/750000/32441	Transferencias de la Comunidad Autónoma de Aragón	DIPUT. GENERAL DE ARAGON	2.400.000,00		2.400.000,00
7	Transferencias de Capital	I/750000/91219	Transferencias de la Comunidad Autónoma de Aragón	DIPUT. GENERAL DE ARAGON	108.525,00		108.525,00
7	Transferencias de Capital	I/750000/91220	Transferencias de la Comunidad Autónoma de Aragón	DIPUT. GENERAL DE ARAGON	836.707,18		539.500,00
7	Transferencias de Capital	I/750000/91220	Transferencias de la Comunidad Autónoma de Aragón	DIPUT. GENERAL DE ARAGON		216.613,72	-216.613,72
7	Transferencias de Capital	I/750000/91221	Transferencias de la Comunidad Autónoma de Aragón	DIPUT. GENERAL DE ARAGON	58.685,00		11.699,95
7	Transferencias de Capital	Resultado			12.551.379,71	433.227,44	9.901.737,82
Resultado total					37.019.038,22	433.227,44	32.512.437,02



**SUBVENCIONES RECIBIDAS  
AST 2022**

Capítulo		Posición Presupuestaria		Deudor	Derechos Reconocidos Totales	Devoluciones de ingresos reconocidas en el ejercicio	Derechos Reconocidos Netos ( DRN )
					EUR	EUR	EUR
4	Transferencias Corrientes	I/411009/91003	Otras subvenciones del Servicio Aragonés de Salud	SERVICIO ARAGONES DE SALUD	97.826,78		97.438,00
4	Transferencias Corrientes	I/412009/39403	Otras subvenciones Instituto Aragonés de Empleo	INSTITUTO ARAGONES DE EMPLEO	96.326,64		96.326,64
4	Transferencias Corrientes	I/412009/91003	Otras subvenciones Instituto Aragonés de Empleo	INSTITUTO ARAGONES DE EMPLEO	517.541,20		488.853,52
4	Transferencias Corrientes	I/440009/91003	Otras subv. de Empresas Públicas y Entes Públicos	FUNDACION DE INNOVACION Y	5.075,24		5.075,24
4	Transferencias Corrientes	I/440009/91003	Otras subv. de Empresas Públicas y Entes Públicos	SDAD ARAGONESA DE GESTION	1.423,17		1.423,17
4	Transferencias Corrientes	I/440009/91003	Otras subv. de Empresas Públicas y Entes Públicos	SDAD DE PROMOCION Y GESTION DEL	8.199,24		8.199,24
4	Transferencias Corrientes	I/440009/91003	Otras subv. de Empresas Públicas y Entes Públicos	PARQUE TECNOLOGICO WALQA S.A.	657,82		657,82
4	Transferencias Corrientes	I/440009/91003	Otras subv. de Empresas Públicas y Entes Públicos	CAMARA DE CUENTAS DE ARAGON	1.807,46		1.807,46
4	Transferencias Corrientes	I/440009/91003	Otras subv. de Empresas Públicas y Entes Públicos	INSTITUTO ARAGONES DE CIENCIAS DE	58.433,68		52.858,00
4	Transferencias Corrientes	I/440009/91003	Otras subv. de Empresas Públicas y Entes Públicos	AGENCIA DE CALIDAD Y PROSPECTIVA	29.896,14		29.894,26
4	Transferencias Corrientes	I/440009/91003	Otras subv. de Empresas Públicas y Entes Públicos	INSTITUTO ARAGONES DE FOMENTO	4.138,23		4.138,23
4	Transferencias Corrientes	I/440009/91003	Otras subv. de Empresas Públicas y Entes Públicos	EL JUSTICIA DE ARAGON	1.037,05		1.037,05
4	Transferencias Corrientes	I/440009/91003	Otras subv. de Empresas Públicas y Entes Públicos	CENTRO DE INNOVACION PARA LA	10.115,46		10.115,46
4	Transferencias Corrientes	I/450008/91003	Aportaciones Departamentos D.G.A.	DIPUTACION GENERAL DE ARAGON	9.284.685,01		7.462.293,86
4	Transferencias Corrientes		Resultado		10.117.163,12	0,00	8.260.117,95
7	Transferencias de Capital	I/792200/14201	Programa Operativo FEDER 2014-2020	DIPUTACION GENERAL DE ARAGON	3.815.611,09		3.815.611,09
7	Transferencias de Capital		Resultado		3.815.611,09	0,00	3.815.611,09
Resultado total					13.932.774,21	0,00	12.075.729,04

Cuentas Anuales. Ejercicio 2022  
Mayo de 2023



### TRANSFERENCIAS CONCEDIDAS AST.2022

Capítulo	Posición Presupuestaria	Acreedor	Comprometido	Obligado	Pagado		
			EUR	EUR	EUR		
4	Transferencias Corrientes	I/46069/91002	Mantenimiento y función. inversiones supramunicipales	DIPUT.PROVINCIAL HUESCA	140.000,00	140.000,00	140.000,00

No se han concedido subvenciones.



## 6.15. PROVISIONES Y CONTINGENCIAS.

### DERECHOS PRESUPUESTARIOS PENDIENTES DE COBRO SEGÚN SU GRADO DE EXIGIBILIDAD.

**Naturaleza:** derechos pendientes de cobro.

**Saldo inicial:** 22.956,08 euros, de la dotación de incobrados el 31/12/2021 (v. Cuentas Anuales 2021).

#### Estimaciones y procedimiento de cálculo:

Distinguiremos tres casos diferenciados en el total de derechos pendientes de cobro:

- Transferencias de la Comunidad Autónoma de Aragón pendientes de cobro: la Tesorería del Gobierno de Aragón va efectuando los correspondientes libramientos de acuerdo con la programación que tiene prevista al efecto. Por las que no se dota provisión debido a su naturaleza.
- Facturas pendientes de cobro emitidas a la Corporación Aragonesa de Radio y Televisión, entidad de derecho público del Gobierno de Aragón, (y sus dependientes Televisión Autonómica de Aragón y Radio Autonómica de Aragón), la cual realiza sus pagos cuando recibe los pagos pertinentes de la Tesorería del Gobierno de Aragón y otros organismos públicos.

El importe de las facturas pendientes a 31/12/2022 asciende a 4.256.588,26€ de las cuales se encuentran vencidas 3.720.466,96€ con una antigüedad de más de 60 días. En 2023 se ha recibido el cobro de las facturas pendientes de 2021, por importe de 1.061.790,41€ y del primer cuatrimestre de 2022, por importe de 1.061.790,41€. Existiendo compromiso de pago antes del 31/12/2023, por lo que no se dota provisión.

- Facturas pendientes de cobro emitidas a clientes "externos" al Gobierno de Aragón:

A: Facturas no vencidas a 31/12/2022:

- Embou	51.646,96€
- Marques Bidco	9.245,48€
- Telefónica Móviles	13.813,94€



- Vodafone SAU 138.569,61€  
No se dota provisión.

B: Facturas vencidas a 31/12/2022 y cobradas antes del cierre de las cuentas:

- Canal 52 457,48€  
- Inger TV 187,41€  
No se dota provisión.

C: Vencidas a 31/12/2022 y anuladas por incobrables: ninguna

D: Vencidas a 31/12/2022 y no cobradas al cierre de cuentas:

- Aragon Com.Aud. 1.079,25 € (2020)  
- Canal 52, SL 803,41 € (2017) y 429,58 (2021)  
\*compromiso de pago por el cliente.  
- Cabego Telecom., SL 364,55 € (2018)  
- Grupo Ipel, SL 1.676,43 € (2019)  
- Ixeia 2000 1.909,67 (2022)  
- Mauricio y Sandra, SL 3.900,52 € (2018)

Se dota provisión por importe de 10.163,41 euros.

**Saldo final:** se ha dotado provisión por el importe pendiente de cobro correspondientes a los importes vencidos y no cobrados al cierre de cuentas (10.163,41 €), con cargo a la cuenta 6971000000 Pérdidas por deterioro de créditos y abono a la cuenta 4900000000 Provisión para insolvencias, optando por la alternativa 1 prevista en dicha cuenta.

#### PROVISION POR RESPONSABILIDADES

No procede.





## **6.16. INFORMACION SOBRE MEDIO AMBIENTE.**

Dada la actividad a la que se dedica la entidad, la misma no tiene responsabilidades, gastos, activos ni provisiones y contingencias de naturaleza medioambiental que pudieran ser significativos en relación con el patrimonio, la situación financiera y los resultados del mismo. Por este motivo no se incluyen desgloses específicos en los presentes estados contables anuales respecto a información de cuestiones ambientales.

## **6.17. ACTIVOS EN ESTADO DE VENTA.**

No hay activos en estado de venta.

## **6.18. PRESENTACION POR ACTIVIDADES DE LA CUENTA DE RESULTADOS ECONOMICO PATRIMONIAL.**

No se realizan distintas cuentas de resultados por actividades, hay una única cuenta por función y órgano gestor (AST tiene una función y un único órgano gestor).



Nota: Presupuestariamente, AST separa los gastos de su actividad, que imputa al centro gestor 71010, de aquellos gastos procedentes de la actividad con origen en la absorción y subrogación en las funciones de la sociedad Infraestructuras y Servicios de Telecomunicaciones de Aragón, SAU (Aragón Telecom), que imputa al centro gestor 7101A.

#### **6.19. OPERACIONES POR ADMINISTRACION DE RECURSOS POR CUENTA DE OTROS ENTES PUBLICOS.**

En el ejercicio no se ha realizado administración de recursos por cuenta de otros entes públicos.

Nota: Si se realizan actividades de mantenimiento de recursos del Gobierno de Aragón, dado el carácter de medio propio del mismo de AST, como el mantenimiento de la infraestructura de los centros de comunicaciones propiedad del Gobierno de Aragón, lo cual está dentro de las funciones establecidas por la Ley 7/2001, de 31 de mayo, de creación de AST (ver punto 6.1.1.A), así como de infraestructuras de centros de comunicaciones propiedad de la Diputación Provincial de Huesca, según Convenio suscrito.

#### **6.20. OPERACIONES NO PRESUPUESTARIAS DE TESORERIA.**



OPER. NO PRESUPUESTARIAS DE TESORERÍA (DEUDORES). AST							
CONCEPTO	DESCRIPCIÓN	SALDO A 1 ENERO	MODIFICACIONES AL SALDO INICIAL	CARGOS REALIZADOS EN EL EJERCICIO	TOTAL DEUDORES	ABONOS REALIZADOS EN EL EJERCICIO	DEUDORES PENDIENTES COBRO A 31 DICIEMBRE
4491000000	Anticipo Retribuciones al Personal	0,00	0,00	7.560,00	7.560,00	3.780,00	3.780,00
4720000000	Hacienda Pública IVA soportado	0,00	0,00	437.852,49	437.852,49	437.852,49	0,00
4724000000	Hacienda Pbca. IVA soportado Crit. Caja Diferido	0,00	0,00	409,79	409,79	409,79	0,00
4725000000	Hacienda Pbca. IVA soportado Crit. Caja Pagado	0,00	0,00	409,79	409,79	409,79	0,00
5570000000	Formalización	0,00	0,00	287.504,35	287.504,35	287.504,35	0,00
TOTAL GENERAL		0,00	0,00	733.736,42	733.736,42	729.956,42	3.780,00



OPER. NO PRESUPUESTARIAS DE TESORERÍA (ACREEDORES). AST							
CONCEPTO	DESCRIPCIÓN	SALDO A 1 ENERO	MODIFICACIONES AL SALDO INICIAL	ABONOS REALIZADOS EN EL EJERCICIO	TOTAL ACREEDORES	CARGOS REALIZADOS EN EL EJERCICIO	ACREEDORES PENDIENTES PAGO A 31 DICIEMBRE
4130000000	Acreedores por operaciones devengadas (NO ASOC)	96.792,60	0,00	71.585,35	168.377,95	96.792,60	71.585,35
4191000000	Retenciones Legales	0,00	0,00	3.643,26	3.643,26	3.643,26	0,00
4193000000	Plan Pensiones Aportación Partícipes	0,00	0,00	1.586,64	1.586,64	1.586,64	0,00
4197000000	Liquidacion Parcial IVA	139.880,70	0,00	771.578,79	911.459,49	819.922,77	91.536,72
4199999999	Acreedores no presupuestarios	0,00	0,00	1.289.014,60	1.289.014,60	1.289.014,60	0,00
4750100000	Hacienda Pública acreedora por IVA no Comunitario	0,00	0,00	4.359,84	4.359,84	4.359,84	0,00
4751000000	Hacienda Pública, acreedor por IRPF	78.218,13	0,00	709.123,35	787.341,48	677.702,85	109.638,63
4751300000	Hacienda Pbca. IRPF y Sociedades Arrendamientos	313,50	0,00	4.006,55	4.320,05	3.986,17	333,88
4760000000	Seguridad social. Cuota trabajador	15.651,48	0,00	211.411,19	227.062,67	206.690,73	20.371,94
4761000000	MUFACE	0,00	0,00	555,66	555,66	555,66	0,00
4763000000	Derechos pasivos	0,00	0,00	1.268,96	1.268,96	1.268,96	0,00
4770000000	Hacienda Pública IVA Repercutido	0,00	0,00	850.570,96	850.570,96	850.570,96	0,00
<b>TOTAL GENERAL</b>		<b>330.856,41</b>	<b>0,00</b>	<b>3.918.705,15</b>	<b>4.249.561,56</b>	<b>3.956.095,04</b>	<b>293.466,52</b>



OPER. NO PRESUP. DE TESOR. COBROS PEND. DE APLICACIÓN. AST							
CONCEPTO	DESCRIPCIÓN	SALDO A 1 ENERO	MODIFICACIONES AL SALDO INICIAL	ABONOS REALIZADOS EN EL EJERCICIO	TOTAL ACREEDORES	CARGOS REALIZADOS EN EL EJERCICIO	ACREEDORES PENDIENTES PAGO A 31 DICIEMBRE
5540400010	CPA IBERCAJA 114490	0,00	0,00	36.157.452,82	36.157.452,82	36.155.543,15	(*) 1.909,67
5590000000	Otras partidas pendientes de aplicación	0,00	0,00	2.891,36	2.891,36	2.891,36	0,00
5596300000	Ingresos Pendientes de Retrocesión. Ctas. Finales	0,00	0,00	1.909,67	1.909,67	1.909,67	0,00
TOTAL GENERAL		0,00	0,00	36.162.253,85	36.162.253,85	36.160.344,18	1.909,67

(\* ) Importe de una factura cobrada en diciembre 2022 mediante remesa bancaria N19, cuyo recibo es devuelto en enero 2023.

OPER. NO PRESUP. DE TESOR. PAGOS PEND. DE APLICACIÓN. AST							
CONCEPTO	DESCRIPCIÓN	SALDO A 1 ENERO	MODIFICACIONES AL SALDO INICIAL	CARGOS REALIZADOS EN EL EJERCICIO	TOTAL DEUDORES	ABONOS REALIZADOS EN EL EJERCICIO	DEUDORES PENDIENTES COBRO A 31 DICIEMBRE



**6.21. CONTRATACION ADMINISTRATIVA. PROCEDIMIENTOS DE  
ADJUDICACION.**



**F. 21) CONTRATACIÓN ADMINISTRATIVA.  
PROCEDIMIENTOS DE ADJUDICACIÓN.**

TIPO DE CONTRATO	PROCEDIMIENTO ABIERTO		PROCEDIMIENTO RESTRINGIDO		PROCEDIMIENTO NEGOCIADO		DIÁLOGO COMPETITIVO	ADJUDICACIÓN DIRECTA	TOTAL (IVA incluido)
	MULTIPLIC CRITERIO	UNICO CRITERIO	MULTIPLIC CRITERIO	ÚNICO CRITERIO	CON PUBLICIDAD	SIN PUBLICIDAD			
* DE OBRAS	908.965,43 €	38.666,83 €						2.562,51 €	950.194,77 €
*DE SUMINISTROS	98.752,33 €	4.047.033,31 €						41.932,59 €	4.187.718,23 €
* PATRIMONIALES									
*DE GESTIÓN DE SERVICIOS PÚBLICOS									
* DE SERVICIOS	3.945.267,12 €	6.856.950,36 €						54.885,79 €	10.857.103,27 €
* DE CONCESIÓN DE OBRA PÚB.									
* DE COLABORACIÓN ENTRE EL SECTOR PÚB Y SECTOR PRIVADO									
* DE CARÁCTER ADMINISTRATIVO ESPECIAL									
* OTROS									
									15.995.016,27 €



## 6.22. VALORES RECIBIDOS EN DEPÓSITO.

No hay valores recibidos en depósito.

## 6.23. INFORMACION PRESUPUESTARIA.

### 6.23.1. PRESUPUESTO CORRIENTE. PRESUPUESTO DE GASTOS.





**MODIFICACIONES DE CRÉDITO  
CLASIFICACIÓN ECONÓMICA 2022**

CAPÍTULOS	Ctos. Extraordinarios	Suplementos Crédito	Ampliaciones	Transferencias de Crédito		Incorporación Remanentes (1)	Gestión Unificada	Generación Crédito	Reposiciones de Crédito	Bajas por Anulación	Otras Modificac	TOTAL
				Positivas	Negativas							
1 Gastos de personal				46.652,76				1.109.229,65				<b>1.155.882,41</b>
2 Bienes corrientes y servicios			20.261.105,46		-140.000,00			12.551.257,97		-4.928.033,69		<b>27.744.329,74</b>
3 Gastos financieros												<b>0,00</b>
4 Transferencias corrientes				140.000,00								<b>140.000,00</b>
5 Fondo Contingencia												<b>0,00</b>
6 Inversiones reales			4.662.638,23		-46.652,76	4.215.000,00				-4.814,09		<b>8.826.171,38</b>
7 Transferencias de capital												<b>0,00</b>
8 Activos financieros												<b>0,00</b>
9 Pasivos financieros												<b>0,00</b>
<b>TOTAL</b>	<b>0,00</b>	<b>0,00</b>	<b>24.923.743,69</b>	<b>186.652,76</b>	<b>-186.652,76</b>	<b>4.215.000,00</b>	<b>0,00</b>	<b>13.660.487,62</b>	<b>0,00</b>	<b>-4.932.847,78</b>	<b>0,00</b>	<b>37.866.383,53</b>

(1) Todas las incorporaciones se han financiado con remanente de tesorería afectado o bajas de créditos



MODIFICACIONES DE CRÉDITOS  
DESAGREGACIÓN POR PARTIDAS PRESUPUESTARIAS 2022

Posición Presupuestaria	Créditos Extraordinarios	Suplementos Crédito	Ampliaciones	Transferencias de Crédito		Incorporación Remanentes (1)	Gestión Unificada	Generación Crédito	Reposición Financiada con Reintegro	Bajas por Anulación	Otras Modificac	TOTAL
				Positivas	Negativas							
G/1265/130000/14209				35.640,00	0,00							35.640,00
G/1265/130000/39403								67.757,75				67.757,75
G/1265/130000/91002								773.541,54				773.541,54
G/1265/160000/14209				11.012,76	0,00							11.012,76
G/1265/160000/39403								28.568,89				28.568,89
G/1265/160000/91002								239.361,47				239.361,47
G/1265/216000/91002			15.566.165,79	0,00	-140.000,00			2.804.274,59		-4.928.033,69		13.302.406,69
G/1265/219000/91002			28.000,00					9.241.525,38		0,00		9.269.525,38
G/1265/221000/91002								485.458,00				485.458,00
G/1265/222000/91002			4.666.939,67							0,00		4.666.939,67
G/1265/230000/91002								10.000,00				10.000,00
G/1265/231000/91002								10.000,00				10.000,00
G/1265/460069/91002				140.000,00	0,00							140.000,00
G/1265/603000/14209			181.981,66	0,00	-46.652,76					0,00		135.328,90
G/1265/603000/32219			108.525,00							0,00		108.525,00
G/1265/603000/32220			836.707,17							0,00		836.707,17
G/1265/603000/32221			58.685,00							0,00		58.685,00
G/1265/603000/32441			2.400.000,00							0,00		2.400.000,00
G/1265/603000/32442						4.215.000,00				0,00		4.215.000,00
G/1265/603000/91001										-4.814,09		-4.814,09



G/1265/603000/91002			72.822,22							0,00		72.822,22
G/1265/603000/91219			108.525,00							0,00		108.525,00
G/1265/603000/91220			836.707,18							0,00		836.707,18
G/1265/603000/91221			58.685,00							0,00		58.685,00
<b>Total General</b>	<b>0,00</b>	<b>0,00</b>	<b>24.923.743,69</b>	<b>186.652,76</b>	<b>-186.652,76</b>	<b>4.215.000,00</b>	<b>0,00</b>	<b>13.660.487,62</b>	<b>0,00</b>	<b>-4.932.847,78</b>	<b>0,00</b>	<b>37.866.383,53</b>

MODIFICACIONES DE CRÉDITO QUE HAN INCREMENTADO EL PRESUPUESTO 2022

Recursos	Créditos Extraordinarios y Suplementos de Crédito	Ampliaciones de Crédito	Créditos generados por ingresos	Incorporaciones de Crédito	Total
<b>REMANENTE DE TESORERÍA</b>		4.215.000,00			<b>4.215.000,00</b>
<b>POR MAYORES INGRESOS</b>		24.923.743,69	13.660.487,62		<b>38.584.231,31</b>
<b>REPOSICIONES DE CRÉDITO</b>					<b>0,00</b>
<b>OTRAS FUENTES</b>		-3.598.401,47	-1.334.446,31		<b>-4.932.847,78</b>
Bajas por anulación		-3.598.401,47	-1.334.446,31		
<b>TOTAL</b>	<b>0,00</b>	<b>25.540.342,22</b>	<b>12.326.041,31</b>	<b>0,00</b>	<b>37.866.383,53</b>



REMANENTES DE CRÉDITO. 2022

PARTIDA PRESUPUESTARIA	DESCRIPCIÓN	REMANENTES COMPROMETIDOS	REMANENTES NO COMPROMETIDOS	TOTAL
		EUR	EUR	EUR
G/1265/101000/91002	Retribuciones básicas de SGT, DG y asimilados	0,00	-402,54	-402,54
G/1265/101001/91002	Complemento de destino de SGT, DG y asimilados	0,00	-455,21	-455,21
G/1265/101002/91002	Complemento específico de SGT, DG y asimilados	0,00	-1.267,45	-1.267,45
G/1265/101006/91002	Pagas extraordinarias de SGT, DG y asimilados	0,00	-126,99	-126,99
G/1265/120000/91002	Sueldos de Personal Funcionario	0,00	16.449,82	16.449,82
G/1265/120005/91002	Trienios de Personal Funcionario	0,00	20.421,44	20.421,44
G/1265/120006/91002	Pagas extraordinarias de Personal Funcionario	0,00	-566,87	-566,87
G/1265/121000/91002	Complemento de destino de Personal Funcionario	0,00	1.732,43	1.732,43
G/1265/121001/91002	Complemento específico de Personal Funcionario	0,00	-29.651,64	-29.651,64
G/1265/130000/14209	Salario base de Personal Laboral Fijo	0,00	24.771,90	24.771,90
G/1265/130000/39403	Salario base de Personal Laboral Fijo		67.757,75	67.757,75
G/1265/130000/91002	Salario base de Personal Laboral Fijo	0	680.887,37	680.887,37
G/1265/130001/91002	Antigüedad de Personal Laboral Fijo	0,00	113.430,63	113.430,63
G/1265/130002/14209	Pagas extraordinarias de Personal Laboral Fijo	0	-3.300,81	-3.300,81
G/1265/130002/91002	Pagas extraordinarias de Personal Laboral Fijo	0,00	-34.056,68	-34.056,68
G/1265/130003/14209	Otras remuneraciones de Personal Laboral Fijo	0,00	-16.344,86	-16.344,86
G/1265/130003/91002	Otras remuneraciones de Personal Laboral Fijo	0,00	-402.060,28	-402.060,28
G/1265/131000/39403	Salario base de Personal Laboral Eventual	0,00	-38.092,74	-38.092,74
G/1265/131001/39403	Otras remuneraciones de Personal Laboral Eventual	0,00	-7.179,46	-7.179,46
G/1265/160000/14209	Seguridad social	0,00	903,96	903,96
G/1265/160000/39403	Seguridad social	0,00	13.921,87	13.921,87
G/1265/160000/91002	Seguridad social	0,00	141.277,46	141.277,46
G/1265/161000/91002	Formación y perfeccion. Funcionarios y no Laboral		3.000,00	3.000,00
G/1265/161003/91002	Gastos Teletrabajo Funcionarios	0	-480,00	-480,00



G/1265/162000/91002	Formación y perfeccionamiento de Personal Laboral		5.000,00	5.000,00
G/1265/162003/14209	Gastos Teletrabajo Laborales	0,00	-48,00	-48,00
G/1265/162003/91002	Gastos Teletrabajo Laborales	0,00	-6.372,00	-6.372,00
G/1265/165000/91002	Fondo de Acción Social	0,00	-737,76	-737,76
G/1265/202000/91002	Arrendamientos de edificios y otras construcciones	4.597,49	-13.967,32	-9.369,83
G/1265/204000/91002	Arrendamientos de material de transporte	0,00	-25.976,28	-25.976,28
G/1265/212000/91002	Rep. y conservación edificios y otras construcc.	1.173,10	-6.323,31	-5.150,21
G/1265/213000/91002	Rep. y conserv. maquinaria, instalaciones, utilaje	0,00	-963,26	-963,26
G/1265/214000/91002	Reparación y conservación material de transporte	0,00	-3.030,78	-3.030,78
G/1265/216000/91002	Rep. y conserv. equipos procesos de información	57.182,18	2.542.054,34	2.599.236,52
G/1265/219000/91002	Rep. y conservación de otro inmovilizado material	693.935,50	196.303,73	890.239,23
G/1265/220000/91002	Ordinario no inventariable	0	-18.864,55	-18.864,55
G/1265/220001/91002	Mobiliario y enseres	0,00	-5.882,81	-5.882,81
G/1265/220002/91002	Prensa, revistas y publicaciones periódicas		100,00	100,00
G/1265/220004/91002	Material informático	0	14.867,61	14.867,61
G/1265/220009/91002	Otro material de oficina	733	-1.562,31	-829,14
G/1265/221000/91002	Energía eléctrica	28.218,25	11.482,61	39.700,86
G/1265/221001/91002	Agua	0,00	507,74	507,74
G/1265/221002/91002	Gas	2.073,03	-2.635,53	-562,50
G/1265/221003/91002	Combustibles	17.144	-43.035,29	-25.891,76
G/1265/221009/91002	Otros suministros	0,00	-6.673,92	-6.673,92
G/1265/222000/91002	Telefónicas	79.370,59	-151.318,98	-71.948,39
G/1265/222001/91002	Postales	0,00	1.270,23	1.270,23
G/1265/222009/91002	Otras comunicaciones	16.939,68	-1.144.283,52	-1.127.343,84
G/1265/223000/91002	Transporte	0,00	2.883,63	2.883,63
G/1265/224000/91002	Primas de Edificios y locales		1.000,00	1.000,00
G/1265/224003/91002	Otros riesgos	0,00	-14.383,96	-14.383,96
G/1265/225000/91002	Tributos locales	0,00	-38.323,11	-38.323,11
G/1265/226001/91002	Atenciones protocolarias y representativas		1.000,00	1.000,00



G/1265/226002/91002	Gastos de divulgación y promoción		2.000,00	2.000,00
G/1265/226003/91002	Jurídicos, Contenciosos	0,00	4.158,92	4.158,92
G/1265/226005/91002	Reuniones y conferencias	0,00	1.929,61	1.929,61
G/1265/226009/91002	Otros gastos diversos	0,00	-2.235,61	-2.235,61
G/1265/227000/91002	Limpeza y aseo	0,00	22.782,60	22.782,60
G/1265/227001/91002	Seguridad		1.000,00	1.000,00
G/1265/227006/91002	Estudios y trabajos técnicos	0,00	-863,38	-863,38
G/1265/227009/91002	Otros trabajos realizados por otras empresas	56.284,68	-771.750,30	-715.465,62
G/1265/230000/91002	Dietas	0,00	11.406,83	11.406,83
G/1265/231000/91002	Locomoción	0,00	13.142,76	13.142,76
G/1265/251000/91002	Realización de cursos de formación interna	0,00	-8.688,33	-8.688,33
G/1265/603000/14201	Maquinaria, instalación y utillaje	2.372,02	-49.375,52	-47.003,50
G/1265/603000/14209	Maquinaria, instalación y utillaje	11.631,43	1.528.227,10	1.539.858,53
G/1265/603000/32219	Maquinaria, instalación y utillaje	254,65	8.814,62	9.069,27
G/1265/603000/32220	Maquinaria, instalación y utillaje	0,00	379.740,64	379.740,64
G/1265/603000/32221	Maquinaria, instalación y utillaje	0,00	46.985,06	46.985,06
G/1265/603000/32441	Maquinaria, instalación y utillaje	0,00	759.233,58	759.233,58
G/1265/603000/32442	Maquinaria, instalación y utillaje		4.215.000,00	4.215.000,00
G/1265/603000/91001	Maquinaria, instalación y utillaje	2.371,90	-54.189,61	-51.817,71
G/1265/603000/91219	Maquinaria, instalación y utillaje	254,63	8.814,59	9.069,22
G/1265/603000/91220	Maquinaria, instalación y utillaje	0,00	379.740,63	379.740,63
G/1265/603000/91221	Maquinaria, instalación y utillaje	0,01	46.985,05	46.985,06
G/1265/606000/14201	Equipos para procesos de información		100.000,00	100.000,00
G/1265/606000/91001	Equipos para procesos de información		100.000,00	100.000,00
G/1265/609000/14201	Inmovilizado Inmaterial	0,00	166.639,08	166.639,08
G/1265/609000/91001	Inmovilizado Inmaterial	0,00	166.639,09	166.639,09
G/1265/910000/91002	Canc. préstamos l/plazo con Entidades de Crédito	0,00	0,22	0,22
<b>Resultado total</b>		<b>974.535,84</b>	<b>8.918.793,93</b>	<b>9.893.329,77</b>



## EJECUCIÓN PROYECTOS DE INVERSIÓN 2022

Elemento PEP		Crédito Inicial	Modificaciones de Crédito	Crédito Definitivo	Autorizado	Comprometido	Obligado	% Obligado sobre definitivo	Pagado	Obligaciones pte de Pago	
		EUR	EUR	EUR	EUR	EUR	EUR	EUR	EUR	EUR	
2006/001868	EXTENSION SERVICIO RACI	9.812.087,57	-51.466,85	9.760.620,72	7.869.666,14	7.869.666,14	7.855.207,43	80,48	7.262.115,84	593.091,59	*1
2009/000401	CENTRO DE CONOCIMIENTO ADMON ELECTRONICA				45.520,21	45.520,21	45.520,21	0,00 EUR	45.520,21	0,00	
2021/000153	EXTENSION BANDA ANCHA		2.007.834,35	2.007.834,35	1.136.753,76	1.136.753,76	1.136.244,47	56,59	67.119,22	1.069.125,25	
2021/000386	CONECTIVIDAD MRR		4.215.000,00	4.215.000,00							
2022/000120	RED DE SEGURIDAD Y EMERGENCIAS -REACT		254.803,88	254.803,88	142.298,11	142.298,11	140.381,47	55,09	63.788,89	76.592,58	*2
2022/000221	MRR COMP.11-GENERALIZ.NUBE HIBRIDA		1.900.000,00	1.900.000,00	1.640.766,42	1.640.766,42	1.640.766,42	86,36	1.640.766,42	0,00	
2022/000222	MRR COMP.11-INCORP ARAGON RED NAC SOC		500.000,00	500.000,00							
Resultado total		9.812.087,57	8.826.171,38	18.638.258,95	10.835.004,64	10.835.004,64	10.818.120,00	58,04	9.079.310,58	1.738.809,42	

\*1 FEDER + REACT  
\*2 REACT



## ACREEDORES POR OPERACIONES PENDIENTES DE APLICAR A PRESUPUESTO

La cuenta financiera 413, Acreedores por operaciones pendientes de aplicar a presupuesto, del PGCPA recoge los gastos devengados en el ejercicio pendientes de imputar al presupuesto, siendo procedente la misma.

En el ejercicio los gastos devengados pendientes de imputar al presupuesto son los que aparecen desglosados en el cuadro inferior:

Proveedor	Texto Cabecera	Fra. Proveedor	Pos. Presup.	Importe	Fecha Doc.	Fecha Registro	Fecha Conta
ASCENSORES GALO S.L.U.	MTO. ASCENSOR WALQA OCT	2204033664	G/1265/212000/91002	116,07	31.10.2022	18.01.2023	22.02.2023
MY NEWS, SL	CONSUMO NOTICIAS	22050255	G/1265/216000/91002	1,45	31.05.2022	26.01.2023	22.02.2023
MY NEWS, SL	CONSUMO NOTICIAS	22070252	G/1265/216000/91002	11,88	31.07.2022	26.01.2023	22.02.2023
MY NEWS, SL	CONSUMO NOTICIAS	22080252	G/1265/216000/91002	0,73	31.08.2022	26.01.2023	22.02.2023
AC CAMERFIRMA S.A.	CE SERV SAN MULTI OV 1 AÑ	22ECF1/3109	G/1265/220000/91002	2.395,80	30.12.2022	30.12.2022	22.02.2023
ENDESA ENERGIA S.A. UNIPERSONAL	E18 CONSUMO MAYO-AGOSTO	206N0042698	G/1265/221000/91002	0,35	30.12.2022	04.01.2023	28.03.2023
ENDESA ENERGIA S.A. UNIPERSONAL	DPH BONO SOCIAL OCT-DIC	206N0042723	G/1265/221000/91002	10,95	30.12.2022	03.01.2023	28.03.2023
ENDESA ENERGIA S.A. UNIPERSONAL	DPH BONO SOCIAL OCT-DIC	206N0042723	G/1265/221000/91002	3.939,76	30.12.2022	03.01.2023	28.03.2023
ENDESA ENERGIA S.A. UNIPERSONAL	DPH BONO SOCIAL OCT-NOV	206N0042726	G/1265/221000/91002	541,25	30.12.2022	03.01.2023	28.03.2023
ENDESA ENERGIA S.A. UNIPERSONAL	E18 AGRUPADA DIC22 H2	206N0042752	G/1265/221000/91002	23.101,46	30.12.2022	15.03.2023	28.03.2023
ENDESA ENERGIA S.A. UNIPERSONAL	E18 BONO SOCIAL OCT-NOV	206N0042753	G/1265/221000/91002	10.153,21	30.12.2022	04.01.2023	28.03.2023
ENDESA ENERGIA S.A. UNIPERSONAL	E18 CONSUMOS OCTUBRE	25.392,69X	G/1265/221000/91002	25.392,69	31.10.2022	10.02.2023	17.02.2023
SOLRED S.A.	COMBUSTIBLE AST DIC22	SD000149289	G/1265/221003/91002	1.046,60	31.12.2022	10.01.2023	17.02.2023
VODAFONE ESPAÑA S.A.	AMT L3 DICIEMBRE	5900247438	G/1265/222000/91002	3.996,82	28.12.2022	28.12.2022	22.02.2023





SDAD ESTATAL CORREOS Y TELEGRAFOS	CORREO POSTAL AST DIC22	4003569160	G/1265/222001/91002	1,37	31.12.2022	10.01.2023	25.01.2023
MUNDI EXPRESS ARAGON SL	E18 MENSAJERIA DIC22	2022005035	G/1265/223000/91002	12,22	31.12.2022	10.01.2023	22.02.2023
MAS PREVENCIÓN SERVICIO DE	PREVENCIÓN RRL AST DIC	F22184098	G/1265/227009/91002	402,76	31.12.2022	03.01.2023	22.02.2023
MAS PREVENCIÓN SERVICIO DE	PREVENCIÓN RRL AST DIC	F22184098	G/1265/227009/91002	339,98	31.12.2022	03.01.2023	22.02.2023
COCO EVENTOS ZARAGOZA, SL	ACTIVIDAD 30112022	312/22	G/1265/227009/91002	120	02.12.2022	10.01.2023	25.01.2023
<b>TOTAL</b>				<b>71.585,35</b>			



## 6.23.2. PRESUPUESTO CORRIENTE. PRESUPUESTO DE INGRESOS.



ANULACIÓN DE DERECHOS PRESUPUESTARIOS. AST					
APLICACIÓN PRESUP.	DESCRIPCIÓN	ANULACION LIQUIDACIONES	APLAZAMIENTO Y FRACC	DEVOLUCION DE INGRESOS	TOTAL DERECHOS ANULADOS
3	Tasas y otros ingresos	3.927.021,17	0,00	0,00	3.927.021,17
314002/91003	Prestación Servicios AST	3.030.059,19	0,00	0,00	3.030.059,19
314003/91003	Prestación Servicios AST: IP	664.082,02	0,00	0,00	664.082,02
314004/91003	Prestación Servicios AST: DPH	232.879,96	0,00	0,00	232.879,96
4	Transferencias Corrientes	3.714.004,48	0,00	0,00	3.714.004,48
411009/91003	Otras subvenciones del Servicio Aragonés de Salud	388,78	0,00	0,00	388,78
412009/91003	Otras subvenciones Instituto Aragonés de Empleo	28.687,68	0,00	0,00	28.687,68
440009/91003	Otras subv. de Empresas Públicas y Entes Públicos	5.577,56	0,00	0,00	5.577,56
450000/91003	Transferencias de la Comunidad Autónoma de Aragón	170.867,19	0,00	0,00	170.867,19
450005/91003	Transferencias por Gestión Unificada	1.686.092,12	0,00	0,00	1.686.092,12
450008/91003	Aportaciones Departamentos D.G.A.	1.822.391,15	0,00	0,00	1.822.391,15
7	Transferencias de Capital	2.216.414,45	0,00	433.227,44	2.649.641,89
750000/14209	Transferencias de la Comunidad Autónoma de Aragón	1.528.029,99	0,00	0,00	1.528.029,99
750000/32220	Transferencias de la Comunidad Autónoma de Aragón	297.207,17	0,00	216.613,72	513.820,89
750000/32221	Transferencias de la Comunidad Autónoma de Aragón	46.985,06	0,00	0,00	46.985,06
750000/91220	Transferencias de la Comunidad Autónoma de Aragón	297.207,18	0,00	216.613,72	513.820,90
750000/91221	Transferencias de la Comunidad Autónoma de Aragón	46.985,05	0,00	0,00	46.985,05
Total General		9.857.440,10	0,00	433.227,44	10.290.667,54



<b>DERECHOS CANCELADOS. AST</b>					
<b>APLICACIÓN PRESUP.</b>	<b>DESCRIPCIÓN</b>	<b>Cobros en especie</b>	<b>Insolvencias</b>	<b>Otras causas</b>	<b>Total derechos cancelados</b>

### **DESARROLLO DE LOS COMPROMISOS DE INGRESO**

A fin de 2022 no existe ningún compromiso de ingreso pendiente de realizar.



RECAUDACIÓN NETA. AST				
APLICACIÓN PRESUP.	DESCRIPCIÓN	RECAUDACION TOTAL	DEVOLUCIONES DE INGRESO	RECAUDACION NETA
3	Tasas y otros ingresos	841.401,42	0,00	841.401,42
314002/91003	Prestación Servicios AST	10.930,95	0,00	10.930,95
314003/91003	Prestación Servicios AST: IP	593.938,47	0,00	593.938,47
314004/91003	Prestación Servicios AST: DPH	235.746,06	0,00	235.746,06
381100/91003	Reintegros de ejercicio corriente	785,94	0,00	785,94
4	Transferencias Corrientes	11.434.902,79	0,00	11.434.902,79
411009/91003	Otras subvenciones del Servicio Aragonés de Salud	14.538,57	0,00	14.538,57
412009/39403	Otras subvenciones Instituto Aragonés de Empleo	96.326,64	0,00	96.326,64
440009/91003	Otras subv. de Empresas Públicas y Entes Públicos	32.453,67	0,00	32.453,67
450000/91003	Transferencias de la Comunidad Autónoma de Aragón	1.145.664,07	0,00	1.145.664,07
450005/91003	Transferencias por Gestión Unificada	8.949.459,70	0,00	8.949.459,70
450008/91003	Aportaciones Departamentos D.G.A.	1.196.460,14	0,00	1.196.460,14
7	Transferencias de Capital	8.665.648,44	433.227,44	8.232.421,00
750000/14209	Transferencias de la Comunidad Autónoma de Aragón	181.981,66	0,00	181.981,66
750000/32219	Transferencias de la Comunidad Autónoma de Aragón	108.525,00	0,00	108.525,00
750000/32220	Transferencias de la Comunidad Autónoma de Aragón	539.500,00	216.613,72 *	322.886,28
750000/32221	Transferencias de la Comunidad Autónoma de Aragón	11.699,94	0,00	11.699,94
750000/32441	Transferencias de la Comunidad Autónoma de Aragón	2.400.000,00	0,00	2.400.000,00
750000/91003	Transferencias de la Comunidad Autónoma de Aragón	948.605,80	0,00	948.605,80
750000/91219	Transferencias de la Comunidad Autónoma de Aragón	108.525,00	0,00	108.525,00
750000/91220	Transferencias de la Comunidad Autónoma de Aragón	539.500,00	216.613,72 *	322.886,28

\* Devolución de ingresos FITE2020 por reprogramación de anualidades.



RECAUDACIÓN NETA. AST				
APLICACIÓN PRESUP.	DESCRIPCIÓN	RECAUDACION TOTAL	DEVOLUCIONES DE INGRESO	RECAUDACION NETA
750000/91221	Transferencias de la Comunidad Autónoma de Aragón	11.699,95	0,00	11.699,95
792200/14201	Programa Operativo FEDER 2014-2020	3.815.611,09	0,00	3.815.611,09
	Total General	20.941.952,65	433.227,44	20.508.725,21



### 6.23.3. PRESUPUESTOS CERRADOS. PRESUPUESTO DE GASTOS.



## OBLIGACIONES DE PRESUPUESTOS CERRADOS AST 2022

Capítulo	Posición Presupuestaria		Ejercicio	Obligaciones pendientes a 1 de enero	Modificación saldo inicial y anulaciones	Total Obligaciones	Prescripciones	Pagos Ordenados	Obligaciones pendientes a 31 diciembre
1	G/1265/160000/91002	Seguridad social	2021	71.560,33		71.560,33		71.560,33	0,00
1	<b>Resultado</b>			<b>71.560,33</b>	<b>0,00</b>	<b>71.560,33</b>	<b>0,00</b>	<b>71.560,33</b>	<b>0,00</b>
2	G/1265/216000/91002	Rep. y conserv. equipos procesos de información	2021	932,58		932,58		932,58	0,00
2	G/1265/219000/91002	Rep. y conservación de otro inmovilizado material	2021	857.201,83		857.201,83		857.201,83	0,00
2	G/1265/221000/91002	Energía eléctrica	2021	44.181,10		44.181,10		44.181,10	0,00
2	G/1265/221003/91002	Combustibles	2021	30,00		30,00		30,00	0,00
2									
2									
2	<b>Resultado</b>			<b>902.345,51</b>	<b>0,00</b>	<b>902.345,51</b>	<b>0,00</b>	<b>902.345,51</b>	<b>0,00</b>
6	G/1265/603000/32219	Maquinaria, instalación y utillaje	2021	51.424,98		51.424,98		51.424,98	0,00
6	G/1265/603000/91219	Maquinaria, instalación y utillaje	2021	51.424,98		51.424,98		51.424,98	0,00
6									
6	<b>Resultado</b>			<b>102.849,96</b>	<b>0,00</b>	<b>102.849,96</b>	<b>0,00</b>	<b>102.849,96</b>	<b>0,00</b>
<b>Resultado total</b>				<b>1.076.755,80</b>	<b>0,00</b>	<b>1.076.755,80</b>	<b>0,00</b>	<b>1.076.755,80</b>	<b>0,00</b>





#### 6.23.4. PRESUPUESTOS CERRADOS. PRESUPUESTO DE INGRESOS.



**DERECHOS PENDIENTES DE COBRO TOTALES  
AST 2022**



Capítulo	Posición Presupuestaria	Ejercicio	Derechos Ptes. Cobro a 1 de Enero	Rectificaciones Saldo Entrante	Total Derechos Anulados	Total Derechos Cancelados	Recaudación	Derechos Pendientes de Cobro a 31 de Diciembre	
			EUR	EUR	EUR	EUR	EUR	EUR	
	Posición Presupuestaria	Subconcepto	EUR	EUR	EUR	EUR	EUR	EUR	
3	Tasas y otros ingresos	I/314002/91003	Prestación Servicios AST	2021	1.099.322,08			221.809,36	877.512,72
3	Tasas y otros ingresos	I/314003/91003	Prestación Servicios AST: IP	2017	659,02				659,02
3	Tasas y otros ingresos	I/314003/91003	Prestación Servicios AST: IP	2018	3.642,51				3.642,51
3	Tasas y otros ingresos	I/314003/91003	Prestación Servicios AST: IP	2019	1.385,49				1.385,49
3	Tasas y otros ingresos	I/314003/91003	Prestación Servicios AST: IP	2020	2.323,49			1.431,54	891,95
3	Tasas y otros ingresos	I/314003/91003	Prestación Servicios AST: IP	2021	185.008,63			184.653,61	355,02
3	Tasas y otros ingresos	I/314004/91003	Prestación Servicios AST: DPH	2021	60.047,02			60.047,02	0,00
3	Tasas y otros ingresos	Resultado			1.352.388,24			467.941,53	884.446,71
4	Transferencias Corrientes	I/412009/91003	Otras subvenciones Instituto Aragonés de Empleo	2021	322.816,13			322.816,13	0,00
4	Transferencias Corrientes	I/440009/91003	Otras subv. de Empresas Públicas y Entes Públicos	2021	43.921,58			2.791,76	41.129,82
4	Transferencias Corrientes	I/450000/91003	Transferencias de la Comunidad Autónoma de Aragón	2021	2.485.621,05			2.485.621,05	0,00
4	Transferencias Corrientes	I/450000/91019	Transferencias de la Comunidad Autónoma de Aragón	2021	160.000,00			160.000,00	0,00
4	Transferencias Corrientes	I/450008/91003	Aportaciones Departamentos D.G.A.	2021	4.647.540,77	0,04		4.640.758,59	6.782,14
4	Transferencias Corrientes	Resultado			7.659.899,53	0,04		7.611.987,53	47.911,96
7	Transferencias de Capital	I/750000/14209	Transferencias de la Comunidad Autónoma de Aragón	2021	1.462.251,00			1.462.251,00	0,00
7	Transferencias de Capital	I/750000/32219	Transferencias de la Comunidad Autónoma de Aragón	2021	117.975,00			117.975,00	0,00
7	Transferencias de Capital	I/750000/32220	Transferencias de la Comunidad Autónoma de Aragón	2021	230.250,00			230.250,00	0,00
7	Transferencias de Capital	I/750000/32442	Transferencias de la Comunidad Autónoma de Aragón	2021	4.215.000,00			4.215.000,00	0,00
7	Transferencias de Capital	I/750000/91003	Transferencias de la Comunidad Autónoma de Aragón	2021	838.580,70			838.580,70	0,00



7	Transferencias de Capital	I/750000/91219	Transferencias de la Comunidad Autónoma de Aragón	2021	49.156,25				49.156,25	0,00
7	Transferencias de Capital	I/750000/91220	Transferencias de la Comunidad Autónoma de Aragón	2021	230.250,00				230.250,00	0,00
7	Transferencias de Capital	Resultado			7.143.462,95				7.143.462,95	0,00
Resultado total					16.155.750,72		0,04	0,00	15.223.392,01	932.358,67



**DERECHOS ANULADOS.**

<b>DERECHOS ANULADOS. AST</b>						
CAPÍTULO	POSICIÓN PRESUPUESTARIA		EJERCICIO	ANULACIÓN DE LIQUIDACIONES	APLAZAMIENTOS Y FRACCIONAMIENTOS	TOTAL DERECHOS ANULADOS
4	I/450008/91003	Aportaciones Departamentos D.G.A.	2021	0,04	0,00	0,04
4	Resultado			0,04	0,00	0,04
Resultado total				0,04	0,00	0,04

**DERECHOS CANCELADOS.**

<b>DERECHOS CANCELADOS. AST</b>							
CAPÍTULO	POSICIÓN PRESUPUESTARIA	EJERCICIO	Cobros en Especie	Insolvencias	Prescripción	D. Cancelados por Otras Causas	Total Derechos Cancelados
			EUR	EUR	EUR	EUR	EUR
Resultado total			0,00	0,00	0,00	0,00	0,00



### 6.23.5. VARIACION DE RESULTADOS PRESUPUESTARIOS EJERCICIOS ANTERIORES.

VARIACIÓN DE RESULTADOS PRESUP. DE EJERS. ANTERIORES. AST			
CONCEPTO	TOTAL VARIACIÓN DERECHOS	TOTAL VARIACIÓN OBLIGACIONES	VARIACIÓN DE RESULTADOS PRESUPUESTARIOS DE
a) OPERACIONES CORRIENTES	0,04-	0,00	0,04-
b) OPERACIONES DE CAPITAL	0,00	0,00	0,00
1. TOTAL VARIACIÓN OPERACIONES NO FINANCIERAS (a+b)	0,04-	0,00	0,04-
c) ACTIVOS FINANCIEROS	0,00	0,00	0,00
d) PASIVOS FINANCIEROS	0,00	0,00	0,00
2. TOTAL VARIACIÓN OPERACIONES FINANCIERAS (c+d)	0,00	0,00	0,00
<b>TOTAL (1+2)</b>	<b>0,04-</b>	<b>0,00</b>	<b>0,04-</b>

Véase 6.15. anulación derechos por incobrables. (en 2022 importe 0)

### 6.23.6. COMPROMISOS CON CARGO A PRESUPUESTOS DE EJERCICIOS POSTERIORES.



<b>COMPROMISOS DE GASTO CON CARGO A PPTO. EJERC. POSTER. AST</b>						
<b>SECCION 71 E.P. Aragonesa de Servicios Telemáticos</b>						
<b>APLICACIÓN PRESUP.</b>	<b>DESCRIPCIÓN</b>	<b>2023</b>	<b>2024</b>	<b>2025</b>	<b>2026</b>	<b>EJERCICIOS POSTERIORES</b>
2	Gastos en Bienes Corrientes y Servicios	13.387.857,86	3.799.919,85	221.601,52	0,00	0,00
204000/91002	Arrendamientos de material de transporte	25.976,28	0,00	0,00	0,00	0,00
216000/91002	Rep. y conserv. equipos procesos de información	3.609.016,15	0,00	0,00	0,00	0,00
219000/91002	Rep. y conservación de otro inmovilizado material	4.207.635,83	519.655,97	0,00	0,00	0,00
222000/91002	Telefónicas	4.231.154,28	2.876.583,40	0,00	0,00	0,00
222009/91002	Otras comunicaciones	1.092.473,81	182.078,96	0,00	0,00	0,00
227009/91002	Otros trabajos realizados por otras empresas	221.601,51	221.601,52	221.601,52	0,00	0,00
6	Inversiones Reales	7.739.108,17	1.172.315,73	1.162.671,02	367.625,11	0,00
603000/14209	Maquinaria, instalación y utillaje	1.890.920,28	0,00	0,00	0,00	0,00
603000/14210	Maquinaria, instalación y utillaje	1.289.883,65	288.302,14	284.444,26	147.050,04	0,00
603000/32220	Maquinaria, instalación y utillaje	284.788,13	0,00	0,00	0,00	0,00
603000/32221	Maquinaria, instalación y utillaje	93.878,20	0,00	0,00	0,00	0,00
603000/32441	Maquinaria, instalación y utillaje	1.503.146,13	451.560,38	451.560,38	0,00	0,00
603000/32442	Maquinaria, instalación y utillaje	300.000,00	0,00	0,00	0,00	0,00
603000/91001	Maquinaria, instalación y utillaje	1.934.825,47	432.453,21	426.666,38	220.575,07	0,00
603000/91220	Maquinaria, instalación y utillaje	284.788,12	0,00	0,00	0,00	0,00
603000/91221	Maquinaria, instalación y utillaje	93.878,19	0,00	0,00	0,00	0,00
603000/91324	Maquinaria, instalación y utillaje	63.000,00	0,00	0,00	0,00	0,00
9	Pasivos Financieros	181.467,77	0,00	0,00	0,00	0,00
910000/91002	Canc. préstamos l/plazo con Entidades de Crédito	181.467,77	0,00	0,00	0,00	0,00



**COMPROMISOS DE GASTO CON CARGO A PPTO. EJERC. POSTER. AST**

SECCION 71 E.P. Aragonesa de Servicios Telemáticos						
APLICACIÓN PRESUP.	DESCRIPCIÓN	2023	2024	2025	2026	EJERCICIOS POSTERIORES
	Total SECCION	21.308.433,80	4.972.235,58	1.384.272,54	367.625,11	0,00
	Total General	21.308.433,80	4.972.235,58	1.384.272,54	367.625,11	0,00



## **COMPROMISOS DE INGRESO CON CARGO A PRESUPUESTOS DE EJERCICIOS POSTERIORES.**

Se han recibido encargos de Departamentos del Gobierno de Aragón y sus organismos públicos dependientes de carácter plurianual, así como firmado contratos de prestación de servicios de telecomunicaciones con clientes externos de duración superior al ejercicio 2022. En el ejercicio se ha generado únicamente el ingreso correspondiente a la anualidad 2022.





## 6.23.7. GASTOS CON FINANCIACIÓN AFECTADA.

### SUBVENCIONES.

#### FONDOS FEDER 14-20.

#### DESCRIPCIÓN DEL GASTO. FICHA INICIAL.

#### → PLAN FINANCIERO

En euros

	2014	2015	2016	2017	2018	2019	2020	TOTAL
<b>GASTO</b>	0	4.686.353	2.218.837	3.667.834	3.741.238	3.816.109	3.892.471	22.022.842
<b>AYUDA</b>	0	2.343.176	1.109.418	1.833.917	1.870.619	1.908.054	1.946.235	11.011.421

#### PLAN FINANCIERO MODIFICADO POR REPROGRAMACIÓN 2019:

Mediante la Decisión de Ejecución C (2020) 533 de 30 de enero de 2020, la Comisión Europea ha aprobado la propuesta de reprogramación del PO FEDER Aragón, presentada y aprobada previamente en el Comité de Seguimiento celebrado el 28 de mayo de 2019:

	2014	2015	2016	2017	2018	2019	2020	TOTAL
<b>GASTO</b>	0	5.593.460	2.786.372	5.070.797	5.166.702	5.255.593	8.306.048	32.178.972
<b>AYUDA</b>	0	2.796.730	1.393.186	2.535.399	2.583.351	2.627.797	4.153.024	16.089.486

#### REPROGRAMACION 2020:

Mediante la Decisión de Ejecución C(2020)6139 de 3 de septiembre de 2020, la Comisión Europea ha aprobado la propuesta de reprogramación del Programa Operativo FEDER Aragón 2014-2020, presentada y aprobada previamente en el Comité de Seguimiento celebrado el 21 de julio de 2020 por procedimiento escrito. Ello implica la modificación de la senda financiera correspondiente a la actuación AST01 "Servicios de administración electrónica", gestionada por esa Entidad, resultando la ayuda máxima como sigue:

OE	2.3.2.	Ayuda 2014-2020
GASTO	AST01	16.662.901

La ayuda programada dispondrá de una tasa de cofinanciación del 100% siempre que se declare a los servicios económicos de la Comisión Europea antes del 30 de junio de 2021 coincidiendo, de este modo, la cuantía de coste y ayuda.



En este caso se encuentran las certificaciones 3ª, 4ª y también la 6ª, es decir, los gastos incluidos en las certificaciones 3ª, 4ª y 6ª pasan a estar financiados al 100%, mientras que los gastos incluidos en el resto de certificaciones mantienen la financiación inicial del 50%.

**NOTA: FORMA DE CALCULO DE LAS DESVIACIONES DE FINANCIACIÓN DE FONDOS FEDER.**

En el ejercicio 2021 se siguió el cálculo que plantea el documento 8 de los Principios Contables Públicos: Cuando un gasto con financiación afectada ve modificado el gasto total o los ingresos, procede recalcular el coeficiente financiador del proyecto y aplicarlo para el cálculo de las desviaciones de financiación. Este cálculo se realizó para las cinco operaciones FEDER 14-20. (ver CCAA2021)

El Informe de Fiscalización de la Cuenta General de la comunidad Autónoma de Aragón del ejercicio 2021, establecía en el punto 26 “Las desviaciones de financiación del ejercicio que se obtienen a partir de los registros contables para un total de 23 códigos financiadores (DRN-ORN en los estados de liquidación del presupuesto) no coinciden con las reflejadas en las memorias de la Administración de la CA y de los organismos públicos SALUD, IASS, INAEM, IAMU y AST.”

Asimismo, en la respuesta a la alegación 105: “La entidad Aragonesa de Servicios Telemáticos alega que las desviaciones de financiación del ejercicio del FEDER 14-20 no deberían calcularse por diferencia entre derechos y obligaciones reconocidas, sino aplicando coeficientes de financiación para cada una de las operaciones, por lo que plantea la supresión de las referencias a AST en el punto 26 del apartado 4.2.18 del anteproyecto. Respecto a lo alegado deben efectuarse las siguientes observaciones:

- la Administración de la CA y todos los entes que consolidan cuentas con esta (entes SERPA, entre los que se incluye a AST) aplican el PGCP de la CA y calculan las desviaciones de financiación del ejercicio por diferencia entre derechos y obligaciones reconocidas. Precisamente para eso se crearon los códigos de financiación, que permiten recoger en cualquier momento los ingresos y gastos atendiendo al origen de los recursos (fondos europeos, fondos estatales y cofinanciación con recursos propios) sin necesidad de tener que recurrir a coeficientes de financiación, que obliga a efectuar cálculos más complejos.

- la alegación nº 27 planteada por la Intervención General confirma lo indicado en el párrafo anterior cuando señala que para hacer el seguimiento de las desviaciones de financiación “se utiliza un código asociado a las partidas de gasto y de ingreso, de modo que la diferencia entre derechos reconocidos y obligaciones reconocidas de un mismo código indica la desviación de financiación”.

Continúa la alegación 27 planteada por la Intervención General: “Pero puede ocurrir que se realicen gastos que, inicialmente se imputan a partidas de gastos con fondos propios, pero finalmente forman parte de certificaciones de gastos al ser elegibles. Ello, da lugar a que la desviación que se obtiene automáticamente del sistema de información no sea la correcta y, por ello, se realiza un seguimiento de manera



individualizada ajustando, en su caso, la desviación de manera manual para que el dato que se ofrece en la Cuenta General sea el correcto.”

Por ello, y para seguir las indicaciones de la Cámara de Cuentas de Aragón y homogeneizar el cálculo con el método utilizado por la Intervención General, para estas cuentas anuales de 2022, las desviaciones de financiación se han calculado por la diferencia entre derechos y obligaciones reconocidas (ajustando, en el caso del FEDER 14-20, las obligaciones reconocidas a aquellas que efectivamente se han certificado en las certificaciones/declaraciones efectuadas ante la Unión Europea, y por las que, por tanto, se espera recibir la subvención).

Como los importes no son comparables debido al cambio de método de cálculo, recalculamos las desviaciones de financiación de 2021:

Si tuviéramos en cuenta todas las obligaciones reconocidas:

Desviación del ejercicio 2021: 4.115.354,57

Desviación acumulada en 2021: -81.865,38

Ajustado al importe certificado/declarado a la UE para el FEDER 14-20:

Desviación del ejercicio 2021: 4.373.091,15

Desviación acumulada en 2021: 779.954

Fondo Financiador utilizado para el cálculo: 14201

#### **MRR PRIMERA EXPERIENCIA**

Promovida la oportuna solicitud de subvenciones, mediante sendas Resoluciones del Director Gerente del Instituto Aragonés de Empleo, de fecha 3 de MAYO de 2022 (Exp: Z-0110-PEXCS-22, Exp: Z-0111-PEXCS-22, Exp: Z-0112-PEXCS-22), fueron concedidas a AST tres subvenciones, por importe de 32.108,88 € cada una, para la contratación, en la modalidad de contrato en prácticas y por un período de 12 meses, de tres personas jóvenes desempleadas inscritas en el Instituto Aragonés de Empleo para la realización de un proyecto de empleo en competencias generales, en el marco del Plan de Recuperación, Transformación y Resiliencia y al amparo de la citada orden de convocatoria

Coefficiente de financiación: 100%

Fondo Financiador utilizado para el cálculo: 39403

#### **TRANSFERENCIAS.**



#### FONDOS REACT

Se recibe una transferencia de fondos REACT-EU por importe de 4.266.039,24 euros desde el Departamento de Ciencia Universidad y Sociedad del Conocimiento.

**AST03\_RU** "Red de Seguridad y Emergencias de Aragón", quedando su plan financiero tras la reprogramación como sigue:

	2021	2022	2023	TOTAL
<b>GASTO</b>	980.269,34	4.266.039,24	3.405.302,95	8.651.611,53

Coefficiente de financiación: 100%

Fondo Financiador utilizado para el cálculo: 14209

#### FONDOS FITE

##### FITE 2019

Se recibe una transferencia de fondos FITE 2019, anualidad 2022, por importe de 217.050,00 euros desde el Departamento de Ciencia Universidad y Sociedad del Conocimiento.

Coefficiente de financiación: 100% (para la Comunidad Autónoma la financiación del Estado es el 50% y cofinancia el 50%, pero AST recibe la financiación al 100% de la Comunidad Autónoma como transferencia)

Fondo Financiador utilizado para el cálculo: 32219 y 91219

##### FITE 2020

Se recibe una transferencia de fondos FITE 2020, anualidad 2022, por importe de 645.772,56 euros desde el Departamento de Ciencia Universidad y Sociedad del Conocimiento.

Coefficiente de financiación: 100% (para la Comunidad Autónoma la financiación del Estado es el 50% y cofinancia el 50%, pero AST recibe la financiación al 100% de la Comunidad Autónoma como transferencia)

Fondo Financiador utilizado para el cálculo: 32220 y 91220

##### FITE 2021



Se recibe una transferencia de fondos FITE 2021, anualidad 2022, por importe de 23.399,89 euros desde el Departamento de Ciencia Universidad y Sociedad del Conocimiento.

Coeficiente de financiación: 100% (para la Comunidad Autónoma la financiación del Estado es el 50% y cofinancia el 50%, pero AST recibe la financiación al 100% de la Comunidad Autónoma como transferencia)

Fondo Financiador utilizado para el cálculo: 32221 y 912201

**FONDOS MRR (MECANISMO DE RECUPERACIÓN Y RESILIENCIA-UE)**

**COMPONENTE 15**

En diciembre de 2021 se recibe una transferencia de fondos MRR por importe de 4.215.000,00 euros desde el Departamento de Ciencia Universidad y Sociedad del Conocimiento. En 2021 el Departamento de Ciencia Universidad y Sociedad del Conocimiento tramitó la MC3170000024 que incrementaba la línea de transferencia de capital a AST en 4.215.000,00 euros, en base a la cual AST hizo el correspondiente Reconocimiento del Derecho y tramitó la MC3710000022 de ampliación de crédito por el mismo importe.

No se ejecuta ningún importe en 2021, ni en 2022.

Estos fondos serán incorporables por la parte no ejecutada, hasta su completa ejecución, según Disposición Adicional 9ª LEY 8/2022, de 29 de diciembre, de Presupuestos de la Comunidad Autónoma de Aragón para el ejercicio 2023.

Coeficiente de financiación: 100%

Fondo Financiador utilizado para el cálculo: 32442

**COMPONENTE 11**

En 2022 se recibe una transferencia de fondos MRR por importe de 2.400.000,00 euros desde el Departamento de Ciencia Universidad y Sociedad del Conocimiento. En 2022 el Departamento de Hacienda tramitó la MC3120000075 que incrementaba la línea de transferencia de capital a AST en 2.400.000 euros, en base a la cual AST hizo el correspondiente Reconocimiento del Derecho y tramitó la MC3710000015 de ampliación de crédito por el mismo importe.

Ejecución parcial en 2022.

Estos fondos serán incorporables por la parte no ejecutada, hasta su completa ejecución, según Disposición Adicional 9ª LEY 8/2022, de 29 de diciembre, de Presupuestos de la Comunidad Autónoma de Aragón para el ejercicio 2023.

Coeficiente de financiación: 100%

Fondo Financiador utilizado para el cálculo: 32441



CODIGO DE GASTO	DESCRIPCIÓN	GASTO PREVISTO	OBLIGACIONES RECONOCIDAS EN EJER. ANTERIORES	OBLIGACIONES RECONCIDAS EN EL EJERC. 2022	TOTAL OBLIGACIONES RECONOCIDAS	GASTO PENDIENTE
	Operación1: Consolidación y unificación CPD/S Gobierno Aragón.		5.009.117,06	0,00	5.009.117,06	0,00 (*)
	Operación2: soporte y actualización de plataformas para la Adm Electrón		342.101,09	22.760,11	364.861,19	0,00 (*)
	Operación3: suministro equipamientos, electrónica y varios.		807.497,44	48.097,47	855.594,91	0,00 (*)
	Operación4: seguridad y calidad para los servicios de Adm Electrón		196.187,96	40.669,31	236.857,27	0,00 (*)
	Operación5: transformacion digital de data centers		4.764.852,00	1.747.531,90	6.512.383,90	0,00 (*)
<b>Línea y objetivo: AST01-OE020302</b>	<b>Servicios de Administración electrónica y equipamientos necesarios para su prestación</b>	<b>12.978.814,32</b>	<b>11.119.755,54</b>	<b>1.859.058,79</b>	<b>12.978.814,32</b>	<b>0,00 (*)</b>
<b>Línea y objetivo: AST03-RU</b>	<b>Red de emergencias</b>	<b>8.651.611,53</b>	<b>980.269,34</b>	<b>4.248.228,51</b>	<b>5.228.497,85</b>	<b>3.423.113,68</b>
<b>FITE 2019</b>	<b>Extensión banda ancha</b>	<b>500.000,00</b>	<b>184.040,88</b>	<b>198.911,51</b>	<b>382.952,39</b>	<b>117.047,61</b>
<b>FITE 2020</b>	<b>Extensión banda ancha</b>	<b>2.000.000,00</b>	<b>169.503,54</b>	<b>913.933,08</b>	<b>1.083.436,62</b>	<b>916.563,38</b>
<b>FITE 2021</b>	<b>Extensión banda ancha</b>	<b>1.600.000,00</b>	<b>0,00</b>	<b>23.399,88</b>	<b>23.399,88</b>	<b>1.576.600,12</b>
<b>FONDOS MRR-EU</b>	<b>Moderniz.AAPP</b>	<b>2.400.000,00</b>	<b>0,00</b>	<b>1.640.766,42</b>	<b>1.640.766,42</b>	<b>759.233,58</b>
<b>FONDOS MRR-EU</b>	<b>Conectividad</b>	<b>4.215.000,00</b>	<b>0,00</b>	<b>0,00</b>	<b>0,00</b>	<b>4.215.000,00</b>
<b>FONDOS MRR-EU</b>	<b>Primera experiencia</b>	<b>96.326,64</b>	<b>0,00</b>	<b>59.919,22</b>	<b>59.919,22</b>	<b>36.407,42</b>
<b>TOTAL</b>		<b>32.441.752,49</b>	<b>12.453.569,30</b>	<b>8.944.217,41</b>	<b>21.397.786,70</b>	<b>11.043.965,79</b>

(\*) obligaciones reconocidas certificadas. Con la imputación de gastos de 2022, termina el FEDER 14-20.



CODIGO DE GASTO	DESCRIPCION	AGENTE FINANCIADOR		DESVIACIONES DEL EJ. 2022		DESVIACIONES ACUMULADAS	
		TERCERO	FONDO FINANCIADOR	POSITIVAS	NEGATIVAS	POSITIVAS	NEGATIVAS
OP.01	Operación: Consolidación y unif. CPD/S Gob. de Aragón.	FEDER 2014-2012	14201	0,00	0,00		-22.524,63
OP.02	Operación: soporte y actualización de plataformas para la Adm. Electrónica	FEDER 2014-2012	14201	0,00	-4.368,19	103.985,23	0,00
OP.03	Operación: suministro equipamientos, electrónica y varios.	FEDER 2014-2012	14201	232.882,64	0,00	280.836,58	0,00
OP.04	Operación: seguridad y calidad para los servicios de Adm. Electrónica	FEDER 2014-2012	14201		-5.821,31	38.838,23	0,00
OP.05	Operación: transformación digital de data centers	FEDER 2014-2012	14201	1.733.859,16	0,00	2.335.370,63	0,00
<b>FEDER 2014-2020 AST01-OE020302</b>	<b>Servicios de Administración electrónica y equipamientos necesarios para su prestación</b>			<b>1.966.741,80</b>	<b>-10.189,50</b>	<b>2.759.030,67</b>	<b>-22.524,63</b>



<b>Línea y objetivo:</b>		Transferencia de la Comunidad Autónoma						
<b>AST03-EU REACT</b>	<b>Red de emergencias</b>		14209	<b>17.810,73</b>	<b>0,00</b>	<b>499.792,39</b>	<b>0,00</b>	2
<b>FITE 2019</b>	<b>Extensión banda ancha</b>	Transferencia de la Comunidad Aut.	91219 Y 32219	<b>18.138,49</b>	<b>0,00</b>	<b>117.047,61</b>	<b>0,00</b>	3
<b>FITE 2020</b>	<b>Extensión banda ancha</b>	Transferencia de la Comunidad Aut.	91220 Y 32220	<b>0,00</b>	<b>-268.160,52</b>	<b>22.835,94</b>	<b>0,00</b>	4
<b>FITE 2021</b>	<b>Extensión banda ancha</b>	Transferencia de la Comunidad Aut.	91221 Y 32221	<b>0,01</b>	<b>0,00</b>	<b>0,01</b>	<b>0,00</b>	5
<b>FONDOS MRR-EU</b>	<b>Moderniz.AAPP</b>	Transferencia de la Comunidad Aut.	32441	<b>759.233,58</b>	<b>0,00</b>	<b>759.233,58</b>	<b>0,00</b>	6
<b>FONDOS MRR-EU</b>	<b>Conectividad</b>	Transferencia de la Comunidad Aut.	32442	<b>0,00</b>	<b>0,00</b>	<b>4.215.000,00</b>	<b>0,00</b>	7
<b>FONDOS MRR-EU</b>	<b>Primera experiencia</b>	INAEM	39403	<b>36.407,42</b>	<b>0,00</b>	<b>36.407,42</b>	<b>0,00</b>	8
<b>TOTAL DESVIACIONES (1+2+3+4+5+6+7+8)</b>				<b>2.798.332,03</b>	<b>-278.350,02</b>	<b>8.409.347,62</b>	<b>-22.524,63</b>	





**6.23.8. ESTADO DEL REMANENTE DE TESORERÍA.**

REMANENTE DE TESORERÍA. AST					
Nº DE CUENTAS	COMPONENTES	EJERCICIO 2022		EJERCICIO 2021	
57,556	1. (+) Fondos líquidos	0	763.179,72	0,00	5.104.528,08
	2. (+) Derechos pendientes de cobro	0	29.502.206,78	0,00	16.489.202,15
430	(+) del Presupuesto corriente	27.739.388,54	0	16.147.740,21	0,00
431	(+) de Presupuestos cerrados	932.358,67	0	8.010,51	0,00
246,247,260,265,440,442,449,456,470,471,472,537,538,550,565,566	(+) de operaciones no presupuestarias	830.459,57	0	333.451,43	0,00
435,436	(+) de operaciones comerciales	0	0	0,00	0,00
	3. (-) Obligaciones pendientes de pago	0	6.048.722,97	0,00	1.317.299,63
400	(+) del Presupuesto corriente	5.776.473,42	0	1.076.755,80	0,00
401	(+) de Presupuestos cerrados	0	0	0,00	0,00
167,168,180,185,410,412,419,453,456,475,476,477,517,518,550,560,561	(+) de operaciones no presupuestarias	272.249,55	0	240.543,83	0,00
405, 406	(+) de operaciones comerciales	0	0	0,00	0,00
	4. (+) Partidas pendientes de aplicación	0	-1.909,67	0,00	0,00
554, 559	(-) cobros realizados pendientes de aplicación definitiva	1.909,67	0	0,00	0,00
555, 5581, 5585	(+) pagos realizados pendientes de aplicación definitiva	0	0	0,00	0,00
	<b>I. Remanente de tesorería total (1 + 2 - 3 + 4)</b>		24.214.753,86		20.276.430,60
	<b>II. Exceso de financiación afectada</b>		8.409.347,62		5.086.887,22
295, 298, 490, 595,598	<b>III. Saldos de dudoso cobro</b>		10.163,41		22.956,08
	<b>IV. Remanente de tesorería no afectado = (I - II - III)</b>		15.795.242,83		15.166.587,30

Véase 6.23.7 Gastos con financiación afectada, para el origen de II.



## **APLICACIÓN DEL REMANENTE DE TESORERIA**

En 2022: Se realiza una incorporación de crédito financiada con remanente de tesorería afectado, por los fondos MRR no ejecutados en 2021, por importe de 4.215.000 euros. MC371000003 de 2022.

### **6.23.9. DERECHOS PRESUPUESTARIOS PENDIENTES DE COBRO SEGÚN SU GRADO DE EXIGIBILIDAD.**

Véase punto 6.15 PROVISIONES Y CONTINGENCIAS.



## 6.24. INDICADORES FINANCIEROS, PATRIMONIALES Y PRESUPUESTARIOS.

### 6.24.1. INDICADORES FINANCIEROS Y PATRIMONIALES.

		Fondos líquidos	763.179,72
a) LIQUIDEZ INMEDIATA	0,12	-----	-----
		Pasivo corriente	6.122.217,99
		Fondos líquidos + Derechos pendientes de cobro	763.179,72 + 28.724.527,21
b) LIQUIDEZ A CORTO PLAZO	4,82	-----	-----
		Pasivo corriente	6.122.217,99
		Activo Corriente	30.206.223,09
c) LIQUIDEZ GENERAL	4,93	-----	-----
		Pasivo corriente	6.122.217,99
		Pasivo corriente + Pasivo no corriente	6.122.217,99 + 181.467,77
d) ENDEUDAMIENTO POR HABITANTE	4,75	-----	-----
		Número de habitantes	1.326.315,00
		Pasivo corriente + Pasivo no corriente	6.122.217,99 + 181.467,77
e) ENDEUDAMIENTO	0,14	-----	-----
		Pasivo corriente + Pasivo no corriente + Patrimonio neto	6.122.217,99 + 181.467,77 + 38.539.430,49
		Pasivo corriente	6.122.217,99
f) RELACIÓN DE ENDEUDAMIENTO	33,74	-----	-----
		Pasivo no corriente	181.467,77
		Pasivo corriente + Pasivo no corriente	6.122.217,99 + 181.467,77
g) CASH-FLOW	1,15	-----	-----
		Flujos netos de gestión	5.485.672,71



**h) RATIOS DE LA CUENTA DEL RESULTADO ECONÓMICO PATRIMONIAL**

**1) Estructura de los ingresos**

INGRESOS DE GESTIÓN ORDINARIA (IGOR)			
ING.TRIB / IGOR	TRANFS / IGOR	VN y PS / IGOR	Resto IGOR / IGOR
0%	90%	10%	0%

**2) Estructura de los gastos**

GASTOS DE GESTIÓN ORDINARIA (GGOR)			
G. PERS. / GGOR	TRANFS / GGOR	APROV / GGOR	Resto GGOR / GGOR
13%	0%	0%	87%

	Gastos de gestión ordinaria	35.571.396,85
3) Cobertura de los gastos corrientes	0,94 -----	-----
	Ingresos de gestión ordinaria	37.683.439,71

Num.habitantes: 1.326.315 Cifras oficiales de población, 24 de enero de 2022. Origen dato: web: Instituto Aragonés de Estadística/Demografía y Población / Cifras de población y Censos demográficos / Padrón / Cifras oficiales de población.

**6.24.2. INDICADORES PRESUPUESTARIOS.**

Apartado	SubApartado	Coef	Importes
<b>a) Del Presupuesto de gastos corrientes:</b>			
	Obligaciones reconocidas netas		44.309.790,45
1) EJECUCIÓN DEL PRESUPUESTO DE GASTOS	-----	0,82	-----
	Creditos Totales		54.203.120,22
	Pagos Realizados		38.533.317,03
2) REALIZACION DE PAGOS	-----	0,87	-----
	Obligaciones Reconocidas Netas		44.309.790,45



	Obligaciones Reconocidas Netas	44.309.790,45
3) GASTO POR HABITANTE	-----	33,41 -----
	Número de Habitantes	1.326.315,00
	Obligaciones Reconocidas Netas (Capítulo 6 y 7)	10.818.120,00
4) INVERSION POR HABITANTE	-----	8,16 -----
	Número de Habitantes	1.326.315,00
	Obligaciones Reconocidas Netas (Capítulo 6 y 7)	10.818.120,00
5) ESFUERZO INVERSOR	-----	0,24 -----
	Total Obligaciones Reconocidas Netas	44.309.790,45
	Obligaciones pendientes de pago x 365:	2.108.412.798,30
6) PERIODO MEDIO DE PAGO	-----	47,58 -----
	TOTAL Obligaciones Reconocidas Netas:	44.309.790,45 (Ver nota debajo)

**NOTA AL PERIODO MEDIO DE PAGO:**

PMP calculado como Obligaciones pendientes de pago x 365/Total obligaciones reconocidas netas a 31.12.2022, no tiene en cuenta los días desde que se recibe la factura, lo que desvirtúa el cálculo, ya que llegaron muchas facturas en diciembre y por importes muy elevados.

Los cálculos que realiza Intervención General y que se muestran a continuación, si tienen en cuenta el número de días que llevan pendientes de pago las facturas y así, a excepción de los dos primeros meses de 2022, el PMP se encuentra entre 10 y 20 días, siendo el de diciembre 19,76 días.

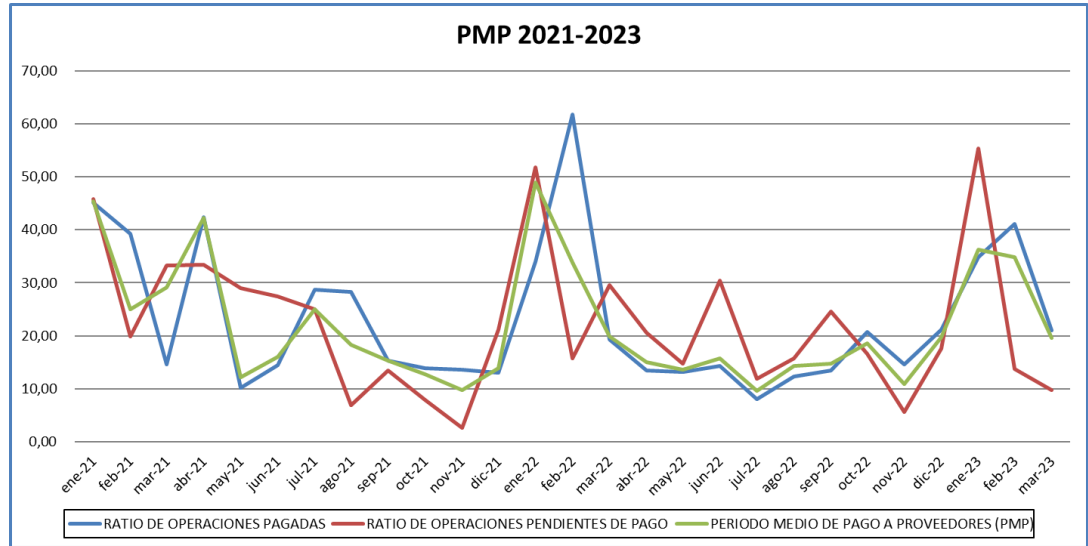

2021-2023	PMP		
	RATIO DE OPERACIONES PAGADAS	RATIO DE OPERACIONES PENDIENTES DE PAGO	PERIODO MEDIO DE PAGO A PROVEEDORES (PMP)
dic-21	13,05	21,16	13,90
ene-22	33,93	51,79	48,93
feb-22	61,82	15,75	33,85
mar-22	19,32	29,62	19,86
abr-22	13,47	20,59	15,02
may-22	13,23	14,74	13,65
jun-22	14,24	30,42	15,69
jul-22	7,99	11,91	9,60
ago-22	12,35	15,70	14,25
sep-22	13,50	24,57	14,67
oct-22	20,76	16,54	18,64
nov-22	14,56	5,61	10,91
dic-22	21,18	17,53	19,76

[https://www.aragon.es/-/informacion-plazo-medio-global-pago-a-proveedores?p\\_1\\_back\\_url= %2F buscador%3Ftype%3Dcom.liferay.journal.model.JournalArticle%26type%3Des.aragon.sede.service.modelo.Service%26type%3Des.aragon.sede.service.modelo.Child%26q%3Dperiodo%2520medio%2520pago](https://www.aragon.es/-/informacion-plazo-medio-global-pago-a-proveedores?p_1_back_url=%2Fbuscador%3Ftype%3Dcom.liferay.journal.model.JournalArticle%26type%3Des.aragon.sede.service.modelo.Service%26type%3Des.aragon.sede.service.modelo.Child%26q%3Dperiodo%2520medio%2520pago)



**b) Del presupuesto de ingresos corrientes:**

	Derechos Reconocidos Netos:		48.248.113,75
1) EJECUCION DEL PRESUPUESTO DE INGRESOS	-----	0,89	-----
	Previsiones definitivas:		54.203.120,22
2) REALIZACION DE COBROS	-----	0,43	-----
	Recaudación neta:		20.508.725,21
	Derechos reconocidos netos:		48.248.113,75
3) PERIODO MEDIO DE COBRO	-----	209,85	-----
	Derechos pendientes de cobro x 365:		10.124.876.817,10
	Derechos reconocidos netos:		48.248.113,75
4) SUPERÁVIT (O DÉFICIT) POR HABITANTE	-----	1,07	-----
	Resultado presupuestario ajustado:		1.418.341,40
	Número de Habitantes		1.326.315,00

**c) De Presupuestos cerrados:**

1) REALIZACION DE PAGOS	-----	1	-----
	Pagos		1.076.755,80
	Saldo inicial de obligaciones (+/- modificaciones y anulaciones):		1.076.755,80
2) REALIZACION DE COBROS	-----	0,93	-----
	Cobros:		14.993.142,01
	Saldo inicial de derechos (+/- modificaciones y anulaciones):		16.155.750,68



## 6.25. INFORMACION SOBRE EL COSTE DE LAS ACTIVIDADES.

### 1) RESUMEN GENERAL DE LOS COSTES DE LA ENTIDAD.

ELEMENTOS	IMPORTE 2022	%	IMPORTE 2021	%	VARIACION
<b>COSTES DE PERSONAL</b>	4.534.863,15	12,74%	3.838.152,32	9,89%	18,15%
<i>Sueldos y salarios</i>	3.493.873,19	9,82%	2.964.188,20	7,64%	17,87%
<i>Indemnizaciones</i>		0,00%		0,00%	
<i>Cotizaciones sociales a cargo del empleador</i>	1.000.663,87	2,81%	851.195,48	2,19%	17,56%
<i>Otros costes sociales</i>	40.326,09	0,11%	22.768,64	0,06%	77,11%
<i>Indemnizaciones por razón del servicio</i>		0,00%		0,00%	
<i>Transporte de personal</i>		0,00%		0,00%	
<b>ADQUISICIÓN DE BIENES Y SERVICIOS</b>	23.826,08	0,07%	4.543,80	0,01%	424,36%
<i>Coste de materiales de reprografía e imprenta</i>		0,00%		0,00%	
<i>Coste de otros materiales</i>	23.826,08	0,07%	4.543,80	0,01%	424,36%
<i>Adquisición de bienes de inversión</i>		0,00%		0,00%	
<i>Trabajos realizados por otras entidades</i>		0,00%		0,00%	
<b>SERVICIOS EXTERIORES</b>	29.245.023,24	82,19%	33.537.361,01	86,42%	-12,80%
<i>Costes de investigación y desarrollo del ejercicio</i>		0,00%		0,00%	
<i>Arrendamientos y cánones</i>	289.218,86	0,81%	256.593,99	0,66%	12,71%
<i>Reparaciones y conservación</i>	20.996.322,98	59,01%	24.409.965,31	62,90%	-13,98%
<i>Servicios de profesionales independientes</i>	1.453.987,58	4,09%	2.347.057,68	6,05%	-38,05%
<i>Transportes</i>	10.066,78	0,03%	3.603,48	0,01%	179,36%
<i>Servicios bancarios y similares</i>	111,79	0,00%	55,10	0,00%	102,89%
<i>Publicidad</i>	0,00	0,00%	1.210,00	0,00%	-100,00%
<i>Suministros</i>	626.959,21	1,76%	427.647,27	1,10%	46,61%
<i>Comunicaciones</i>	5.876.149,88	16,51%	6.081.191,95	15,67%	-3,37%
<i>Costes diversos</i>	-7.793,84	-0,02%	10.036,23	0,03%	-177,66%
<b>TRIBUTOS</b>	48.323,11	0,14%	339.188,04	0,87%	-85,75%
<b>COSTES CALCULADOS</b>	1.579.361,27	4,44%	1.055.286,18	2,72%	49,66%
<i>Amortizaciones</i>	1.579.361,27	4,44%	1.055.286,18	2,72%	49,66%
<i>Previsión Social de Funcionarios</i>		0,00%		0,00%	
<b>COSTES FINANCIEROS</b>		0,00%		0,00%	
<b>COSTES DE TRANSFERENCIAS</b>	140.000,00	0,39%		0,00%	100,00%
<b>OTROS COSTES</b>	10.163,41	0,03%	30.651,72	0,08%	-66,84%
<b>TOTAL</b>	35.581.560,26	100,00%	38.805.183,07	100,00%	-8,31%

### 2) RESUMEN DEL COSTE POR ELEMENTOS QUE IMPLICAN LA OBTENCIÓN DE TASAS Y PRECIOS PUBLICOS.





No es de aplicación.

**3) RESUMEN DEL COSTE POR ACTIVIDAD QUE IMPLICAN LA OBTENCIÓN DE TASAS Y PRECIOS PUBLICOS.**

No es de aplicación.

**6.26. INFORMACION SOBRE EL PORCENTAJE DE ACTIVIDADES LLEVADAS A CABO EN EJERCICIO DE LOS COMETIDOS QUE LE HAN SIDO CONFIADOS POR EL PODER ADJUDICADOR SOBRE EL TOTAL DE ACTIVIDAD (ART.32.2.b LCSP).**

Con la entrada en vigor de la Ley 9/2017, de 8 de noviembre, de Contratos del Sector Público, por la que se transponen al ordenamiento jurídico español las Directivas del Parlamento Europeo y del Consejo 2014/23/UE y 2014/24/UE, de 26 de febrero de 2014 (LCSP), para ser considerado como medio propio de la administración, es necesario cumplir, los requisitos que establece el artículo 32 de la misma.

A efectos de la verificación del cumplimiento de los requisitos del artículo 32.2.b) por parte de Aragonesa de Servicios Telemáticos respecto de su poder adjudicador, el Gobierno de Aragón y personas jurídicas controladas por el mismo, se informa:

A) Respecto al volumen total de negocios y porcentaje del mismo procedente del poder adjudicador:

- Que en el ejercicio 2022 el volumen total de negocios (derechos reconocidos totales netos) de la entidad ha sido de 48.248.113,75 euros, y de ellos la totalidad excepto 1.010.746,52 euros se corresponden a servicios prestados al Gobierno de Aragón y personas jurídicas controladas por el mismo. Así, el porcentaje de actividades que AST lleva a cabo en el ejercicio de los cometidos que le han sido confiados por el



poder adjudicador y personas jurídicas controladas por el mismo en el ejercicio **2022 ha sido del 97,91%**.

- Nota: 1.010.746,52 euros (I/314003/91003 = 754.468,00 euros y I/314004/91003 = 253.434,01 euros y I/440009/91003\* = 2.844,51 euros). \*parcial solo Cámara Cuentas y Justicia Aragón
- Que en el ejercicio 2021 el volumen total de negocios (derechos reconocidos totales netos) de la entidad ha sido de 46.870.189,68 euros, y de ellos la totalidad excepto 865.490,31 euros se corresponden a servicios prestados al Gobierno de Aragón y personas jurídicas controladas por el mismo. Así, el porcentaje de actividades que AST lleva a cabo en el ejercicio de los cometidos que le han sido confiados por el poder adjudicador y personas jurídicas controladas por el mismo en el ejercicio **2021 ha sido del 98,15%**.
  - Nota: 865.490,31 euros (I/314003/91003 = 699.890,87 euros y I/314004/91003 = 161.385,20 euros y I/440009/91003\* = 4.214,24 euros). \*parcial solo Cámara Cuentas y Justicia Aragón
- Que en el ejercicio 2020 el volumen total de negocios (derechos reconocidos totales netos) de la entidad ha sido de 33.013.273,01 euros, y de ellos la totalidad excepto 599.923,72 euros se corresponden a servicios prestados al Gobierno de Aragón y personas jurídicas controladas por el mismo. Así, el porcentaje de actividades que AST lleva a cabo en el ejercicio de los cometidos que le han sido confiados por el poder adjudicador y personas jurídicas controladas por el mismo en el ejercicio **2020 ha sido del 98,18%**.
  - Nota: 599.923,72 euros (I/314003/91003 = 592.267,05 euros y I/440009/91003\* = 7.656,67 euros).

B) Respecto de los gastos soportados por los servicios prestados al poder adjudicador en relación con la totalidad de los gastos incurridos:

- Que a los clientes externos al Gobierno de Aragón mencionados en el punto A) se les prestan servicios de coubicación en las torres de comunicaciones que el Gobierno de Aragón tiene distribuidas por el territorio de la comunidad. El gasto que ocasionan estas coubicaciones se limita a un pequeño incremento en el consumo eléctrico, que se estima en un 10% del total del consumo eléctrico de las torres de comunicaciones, ya que el resto de los gastos de mantenimiento y conservación de los centros y torres de comunicaciones se producirían igualmente, aunque no hubiera coubicaciones. Así, el gasto asociado a los clientes en 2022 sería de 43.852,96 euros, en 2021 sería de 24.391,15 euros, en 2020 sería de 34.639,03 euros por lo que los gastos soportados por los servicios prestados al poder adjudicador Gobierno de Aragón y personas jurídicas controladas por el mismo en relación con la



totalidad de los gastos incurridos son del **99,90% en 2022**, del **99,94% en 2021**, del **99,90% en 2020**.

Vistos ambos indicadores, podemos concluir que AST cumple el porcentaje mínimo de actividades que el medio propio lleva a cabo en el ejercicio de los cometidos que le han sido confiados por su poder adjudicador o por otras personas jurídicas controladas del mismo modo por la entidad que hace el encargo.

#### **6.27. HECHOS POSTERIORES AL CIERRE.**

Fianzas constituidas a largo plazo: 49.000,00 €- Telefónica de España. Contrato GigaADSL. Origen 27-03-2013: Esta fianza fue devuelta a AST el 29/03/2023, quedando la cuenta 260 a cero en esa fecha.