

Hospitalización en Aragón

CMBD-Registro de altas

Informe 2013

Servicio de Evaluación y Acreditación

Dirección General de Asistencia Sanitaria

Servicio de Evaluación y Acreditación
Dirección General de Asistencia Sanitaria
Departamento Sanidad
Gobierno de Aragón
Diciembre 2015

INDICE

INDICE	3
Índice de tablas	4
Índice de gráficos	7
RESUMEN.....	8
NOTAS METODOLÓGICAS	10
ARAGÓN. DATOS GLOBALES 2013	12
INDICADORES DE CALIDAD DE LOS DATOS	16
CARACTERÍSTICAS DE LAS ALTAS	23
EDAD Y SEXO.....	23
RÉGIMEN ECONÓMICO	25
TIPO DE INGRESO	26
MOTIVO DE ALTA.....	26
SERVICIO DE ALTA.....	27
DISTRIBUCIÓN TEMPORAL.....	28
NACIONALIDAD Y LUGAR DE RESIDENCIA.....	29
DÍAS DE ESTANCIA.....	34
REINGRESOS	39
CAUSAS DE HOSPITALIZACIÓN	42
CATEGORÍA DIAGNÓSTICA MAYOR	42
GRUPOS RELACIONADOS POR DIAGNÓSTICO	45
CAPÍTULOS DIAGNÓSTICOS DE LA CIE	66
DIAGNÓSTICO PRINCIPAL	68
DIAGNÓSTICOS SECUNDARIOS	70
PROCEDIMIENTOS	72
ESTANCIA MEDIA Y ANÁLISIS DE SERVICIOS.....	74
MORTALIDAD	77
ATENCIÓN AMBULATORIA ESPECIALIZADA.....	80
ANEXO I. GRDs	86

Índice de tablas

<i>Tabla 1. Altas por hospital. Aragón, 2013.....</i>	<i>12</i>
<i>Tabla 2. Altas por tipo de hospital. Aragón, 2013.....</i>	<i>13</i>
<i>Tabla 3. Altas por tipo de hospital (dependencia funcional). Aragón, 2013.....</i>	<i>13</i>
<i>Tabla 4. Altas por tipo de hospital público. Aragón, 2013.....</i>	<i>13</i>
<i>Tabla 5. Altas por tipo de hospital (conglomerados). Aragón, 2013.....</i>	<i>14</i>
<i>Tabla 6. Núm. de altas registradas en la Estadística Hospitalaria Aragón (EHA) y CMBD. Año, 2013.....</i>	<i>16</i>
<i>Tabla 7. Número de altas codificadas por Hospital. Aragón, 2013.....</i>	<i>17</i>
<i>Tabla 8. Valores ausentes en diferentes variables. Aragón, 2013.....</i>	<i>17</i>
<i>Tabla 9. Media de diagnósticos y procedimientos por Hospital. Aragón, 2013.....</i>	<i>18</i>
<i>Tabla 10. Media de diagnósticos y procedimientos por grupos de edad. Aragón, 2013.....</i>	<i>20</i>
<i>Tabla 11. Media de diagnósticos y procedimientos por grupo de edad. Altas médicas. Aragón, 2013.....</i>	<i>20</i>
<i>Tabla 12. Media de diagnósticos y procedimientos por grupo de edad. Altas quirúrgicas. Aragón, 2013.....</i>	<i>20</i>
<i>Tabla 13. Altas con estancia 0 días & destino domicilio; estancia \leq 1día & programados. Aragón, 2013.....</i>	<i>21</i>
<i>Tabla 14. Altas de hospitalización con GRD no grupable. Aragón, 2013.....</i>	<i>21</i>
<i>Tabla 15. Altas de hospitalización con GRD no grupable por hospitales. Aragón, 2013.....</i>	<i>22</i>
<i>Tabla 16. Altas por sexo. Aragón, 2013.....</i>	<i>23</i>
<i>Tabla 17. Altas por grupos de edad y sexo. Aragón, 2013.....</i>	<i>23</i>
<i>Tabla 18. Altas por entidad financiadora. Aragón, 2013.....</i>	<i>25</i>
<i>Tabla 19. Altas por tipo de alta. Aragón, 2013.....</i>	<i>26</i>
<i>Tabla 20. Altas por país de origen. Aragón, 2013.....</i>	<i>29</i>
<i>Tabla 21. Altas por Provincia. Aragón 2013.....</i>	<i>29</i>
<i>Tabla 22. Altas con Sector Sanitario conocido. Tasa de hospitalización. Aragón 2013.....</i>	<i>30</i>
<i>Tabla 23. Sector Alcañiz. Altas y tasa de hospitalización por Zona Básica de Salud. Aragón 2013.....</i>	<i>31</i>
<i>Tabla 24. Sector Barbastro. Altas y tasa de hospitalización por Zona Básica de Salud. Aragón 2013.....</i>	<i>31</i>
<i>Tabla 25. Sector Calatayud. Altas y tasa de hospitalización por Zona Básica de Salud. Aragón 2013.....</i>	<i>31</i>
<i>Tabla 26. Sector Huesca. Altas y tasa de hospitalización por Zona Básica de Salud. Aragón 2013.....</i>	<i>32</i>
<i>Tabla 27. Sector Teruel. Altas y tasa de hospitalización por Zona Básica de Salud. Aragón 2013.....</i>	<i>32</i>
<i>Tabla 28. Sector Zaragoza I. Altas y tasa de hospitalización por Zona Básica de Salud. Aragón 2013.....</i>	<i>32</i>
<i>Tabla 29. Sector Zaragoza II. Altas y tasa de hospitalización por Zona Básica de Salud. Aragón 2013.....</i>	<i>33</i>
<i>Tabla 30. Sector Zaragoza III. Altas y tasa de hospitalización por Zona Básica de Salud. Aragón 2013.....</i>	<i>33</i>
<i>Tabla 31. Altas con Sector Sanitario conocido. Estancia por Sector Sanitario. Aragón 2013.....</i>	<i>36</i>
<i>Tabla 32. Sector Alcañiz. Estancia por Zona Básica de Salud. Aragón 2013.....</i>	<i>36</i>
<i>Tabla 33. Sector Barbastro. Estancia por Zona Básica de Salud. Aragón 2013.....</i>	<i>36</i>
<i>Tabla 34. Sector Calatayud. Estancia por Zona Básica de Salud. Aragón 2013.....</i>	<i>37</i>
<i>Tabla 35. Sector Huesca. Estancia por Zona Básica de Salud. Aragón 2013.....</i>	<i>37</i>
<i>Tabla 36. Sector Teruel. Estancia por Zona Básica de Salud. Aragón 2013.....</i>	<i>37</i>
<i>Tabla 37. Sector Zaragoza I. Estancia por Zona Básica de Salud. Aragón 2013.....</i>	<i>38</i>
<i>Tabla 38. Sector Zaragoza II. Estancia por Zona Básica de Salud. Aragón 2013.....</i>	<i>38</i>
<i>Tabla 39. Sector Zaragoza III. Estancia por Zona Básica de Salud. Aragón 2013.....</i>	<i>39</i>
<i>Tabla 40. Reingresos hospitalarios. Aragón, 2013.....</i>	<i>40</i>
<i>Tabla 41. Distribución de Reingresos por Hospitales. Aragón, 2013.....</i>	<i>41</i>
<i>Tabla 42. Altas por CDM. Aragón, 2013.....</i>	<i>42</i>

Tabla 43. GRDs más frecuentes (>1.000 altas). Aragón, 2013	45
Tabla 44. Número de GRDs diferentes por grupos de edad. Aragón 2013	47
Tabla 45. GRDs (15) más frecuentes en el grupo de edad 0-14 años. Aragón, 2013	47
Tabla 46. GRDs (15) más frecuentes en el grupo de edad 15-74 años. Aragón, 2013	48
Tabla 47. GRDs (15) más frecuentes en el grupo de edad \geq 75 años. Aragón, 2013	48
Tabla 48. GRDs (15) más frecuentes en hombres. Aragón, 2013	49
Tabla 49. GRDs (15) más frecuentes en mujeres. Aragón, 2013	49
Tabla 50. GRDs MÉDICOS (15) más frecuentes. Aragón, 2013	50
Tabla 51. GRDs QUIRÚRGICOS (15) más frecuentes. Aragón, 2013	50
Tabla 52. GRDs (15) más frecuentes, Sector Huesca. Aragón, 2013.....	51
Tabla 53. GRDs (15) más frecuentes, Sector Barbastro. Aragón, 2013	51
Tabla 54. GRDs (15) más frecuentes, Sector Alcañiz. Aragón, 2013.....	52
Tabla 55. GRDs (15) más frecuentes, Sector Teruel. Aragón, 2013.....	52
Tabla 56. GRDs (15) más frecuentes, Sector Calatayud. Aragón, 2013.....	53
Tabla 57. GRDs (15) más frecuentes, Sector Zaragoza I. Aragón, 2013.....	53
Tabla 58. GRDs (15) más frecuentes, Sector Zaragoza II. Aragón, 2013.....	54
Tabla 59. GRDs (15) más frecuentes, Sector Zaragoza III. Aragón, 2013.....	54
Tabla 60. GRDs (15) más frecuentes, H. General San Jorge. Aragón, 2013	55
Tabla 61. GRDs (15) más frecuentes, H. de Barbastro. Aragón, 2013.....	55
Tabla 62. GRDs (15) más frecuentes, H. Obispo Polanco. Aragón, 2013.....	56
Tabla 63. GRDs (15) más frecuentes, H. de Alcañiz. Aragón, 2013.....	56
Tabla 64. GRDs (15) más frecuentes, H. Clínico Universitario "Lozano Blesa". Aragón, 2013.....	57
Tabla 65. GRDs (15) más frecuentes, H. Universitario "Miguel Servet". Aragón, 2013	57
Tabla 66. GRDs (15) más frecuentes, H. Royo Villanova. Aragón, 2013.....	58
Tabla 67. GRDs (15) más frecuentes, H. Nuestra Señora de Gracia. Aragón, 2013.....	58
Tabla 68. GRDs (15) más frecuentes, H. "Ernest Lluch Martín". Aragón, 2013.....	59
Tabla 69. GRDs (15) más frecuentes, Consorcio Salud-Alta Resolución Pirineo. Aragón, 2013.....	59
Tabla 70. GRDs (15) más frecuentes, Consorcio Salud-Alta Resolución Cinco Villas. Aragón, 2013.....	60
Tabla 71. GRDs (15) más frecuentes, Consorcio Salud-Alta Resolución Bajo Cinca. Aragón, 2013.....	60
Tabla 72. GRDs (15) más frecuentes, H. General de la Defensa Zaragoza. Aragón, 2013.....	61
Tabla 73. GRDs (15) más frecuentes, Clínica Santiago. Aragón, 2013.....	61
Tabla 74. GRDs (15) más frecuentes, Clínica Médico Quirúrgica Montpellier. Aragón, 2013.....	62
Tabla 75. GRDs (15) más frecuentes, Clínica Nuestra Señora del Pilar. Aragón, 2013.....	62
Tabla 76. GRDs (15) más frecuentes, Clínica Montecanal. Aragón, 2013.....	63
Tabla 77. GRDs (15) más frecuentes, Clínica Quirón Zaragoza. Aragón, 2013	63
Tabla 78. GRDs (15) más frecuentes, H. Sagrado Corazón de Jesús. Aragón, 2013.....	64
Tabla 79. GRDs (15) más frecuentes, H. San José. Aragón, 2013.....	64
Tabla 80. GRDs (15) más frecuentes, H. San Juan de Dios. Aragón, 2013	65
Tabla 81. Capítulos diagnósticos CIE9MC. Altas de hospitalización (Núm., %). Aragón, 2013.....	66
Tabla 82. Secciones diagnósticas CIE9MC con mayor número de altas. Aragón 2013	68
Tabla 83. Secciones diagnósticas CIE9MC con mayor número de altas en HOMBRES. Aragón 2013	68
Tabla 84. Secciones diagnósticas CIE9MC con mayor número de altas en MUJERES. Aragón 2013	69
Tabla 85. Categorías diagnósticas CIE9MC con mayor número de altas. Aragón 2013	69
Tabla 86. Diagnósticos secundarios con mayor número de altas. Aragón 2013	71

<i>Tabla 87. Procedimientos principales más frecuentes (25). Aragón 2013.....</i>	<i>72</i>
<i>Tabla 88. Procedimientos más frecuentes (25). Aragón 2013.....</i>	<i>73</i>
<i>Tabla 89. GRDs con mayor estancia media (GRD estancia media >30 días). Aragón 2013.....</i>	<i>74</i>
<i>Tabla 90. GRDs con menor estancia media (GRD estancia media <1 día). Aragón 2013.....</i>	<i>75</i>
<i>Tabla 91. GRDs con mayor número de estancias evitables. Aragón 2013.....</i>	<i>75</i>
<i>Tabla 92. GRDs con menor número de estancias evitables. Aragón 2013.....</i>	<i>76</i>
<i>Tabla 93. Fallecimientos por Capítulo diagnóstico CIE9MC. Aragón 2013.....</i>	<i>77</i>
<i>Tabla 94. Fallecimientos por Servicio Hospitalario. Aragón 2013.....</i>	<i>78</i>
<i>Tabla 95. Atención Ambulatoria Especializada por Hospitales. Aragón 2013.....</i>	<i>80</i>
<i>Tabla 96. Atención Ambulatoria Especializada por tipo de hospital (conglomerados). Aragón 2013</i>	<i>80</i>
<i>Tabla 97. Atención Ambulatoria Especializada por tipo de alta. Aragón 2013.....</i>	<i>82</i>
<i>Tabla 98. Atención Ambulatoria Especializada por Sector Sanitario. Aragón 2013.....</i>	<i>84</i>
<i>Tabla 99. GRDs Quirúrgicos más frecuentes (10) sin ingreso. Aragón 2013</i>	<i>84</i>
<i>Tabla 100. GRDs Médicos más frecuentes (10) sin ingreso. Aragón 2013</i>	<i>85</i>
<i>Tabla 101. Tasa Ambulatorización (%) en GRDs Quirúrgicos más frecuentes sin ingreso. Aragón 2013..</i>	<i>85</i>
<i>Tabla 102. Hospitalización por GRDs (todos). Aragón 2013</i>	<i>86</i>

Índice de gráficos

Gráfico 1. Altas, Estancia Media y Peso GRD Medio. Aragón, 2009-2013.....	12
Gráfico 2. Altas por hospital. Aragón, 2012-2013	14
Gráfico 3. Evolución de la media de diagnósticos y procedimientos. Aragón, 2009-2013	18
Gráfico 4. Altas por núm. de diagnósticos codificados y tipo de hospital. Aragón, 2013	19
Gráfico 5. Altas por núm. de procedimientos codificados y tipo de hospital. Aragón, 2013	19
Gráfico 6. Altas hospitalización por edad y sexo. Aragón, 2013	24
Gráfico 7. Altas hospitalización Médica por edad y sexo. Aragón, 2013.....	24
Gráfico 8. Altas hospitalización Quirúrgica por edad y sexo. Aragón, 2013.....	25
Gráfico 9. Altas por tipo de ingreso y sexo. Aragón, 2013.....	26
Gráfico 10. Altas por Servicio de alta. Aragón, 2013	27
Gráfico 11. Altas por mes. Aragón, 2012-2013.....	28
Gráfico 12. Altas por día de la semana. Aragón, 2013	28
Gráfico 13. Altas por Sector Sanitario. Aragón 2013	30
Gráfico 14. Distribución de altas por días de estancia y gestión hospital. Aragón, 2013.....	34
Gráfico 15. Proporción de altas en Hospitales públicos y privados por días de estancia. Aragón, 2013..	34
Gráfico 16. Estancia media en Cirugía. Aragón, 2013.....	35
Gráfico 17. Estancia hospitalaria por Sectores Sanitarios. Aragón, 2013.....	35
Gráfico 18. Distribución de Reingresos por categorías. Aragón, 2013	40
Gráfico 19. Causas de hospitalización más frecuentes. Categoría Diagnóstica Mayor. Aragón, 2013.....	43
Gráfico 20. Distribución de las altas en hospitales Públicos y Privados en cada CDM. Aragón, 2013.....	44
Gráfico 21. Distribución de las Estancia en hospitales Públicos y Privados en cada CDM. Aragón, 2013.	44
Gráfico 31. Capítulos diagnósticos (10) más frecuentes. Aragón, 2013	66
Gráfico 32. Capítulos diagnósticos (10) más frecuentes en HOMBRES. Altas (Núm. y %). Aragón,2013	67
Gráfico 33. Capítulos diagnósticos (10) más frecuentes en MUJERES. Altas (Núm. y %). Aragón, 2013	67
Gráfico 34. Diagnósticos secundarios codificados. Aragón 2013	70
Gráfico 35. Servicios hospitalarios (15) con mayor mortalidad. Aragón, 2013.....	79
Gráfico 36. Atención Ambulatoria Especializada por Hospitales. Aragón 2012-2013.....	81
Gráfico 37. Atención Ambulatoria Especializada por edad y sexo. Aragón 2013	82
Gráfico 38. Altas por Servicio de alta. Aragón 2013	83

RESUMEN

Características generales

En 2013, en Aragón, se registraron 164.310 altas de hospitalización, en hospitales generales y sociosanitarios, públicos y privados. Esta cifra supuso un incremento del 1,59% respecto al año anterior. El 97,82 % de las altas se produjeron en hospitales generales. Un 80,82% de ellas se dieron en hospitales de titularidad pública.

Se generaron 1.047.485 días de estancia. La estancia media (EM) fue de 6,38 días, algo inferior a la del año anterior (6,47 días). Los hospitales generales tuvieron una EM de 6,04 días, los sociosanitarios de 16,68 días y el de Larga estancia 26,64 días. El número de personas hospitalizadas fue de 122.533, con un promedio de 1,3 ingresos por paciente.

Un 58% de las altas se correspondieron a GRDs médicos y un 40% a GRDs quirúrgicos. El peso GRD medio fue de 1,55.

Calidad datos

Las altas codificadas fueron 161.905, siendo 98,54% el porcentaje de codificación.

Con respecto a la cumplimentación de variables, el diagnóstico principal no se cumplimentó en 2.427 casos (1,48% de las altas); el procedimiento principal, en 24.860 casos (15,13%) y el municipio residencia, en 33.228 casos (20,22% de las altas).

La media de diagnósticos codificados fue de 5,36 por paciente y la media de procedimientos, de 2,84 por paciente.

El 2,69% de las altas tuvieron GRDs no grupables.

Altas, edad y sexo

Por sexo, las hospitalizaciones predominaron en mujeres (51% de las altas).

La edad media de los pacientes hospitalizados fue de 55,82 años, siendo la mediana de 60 años. En las mujeres la edad media fue de 54,74 años y la mediana de 57 años. En hombres la edad media fue de 56,96 años y la mediana de 63 años.

Por quinquenios de edad, el mayor número de ingresos en mujeres se registró en el estrato de 80 - 84 años, y en los hombres fue en el de 75 - 79 años.

Características de las altas

Con respecto a la distribución temporal de las altas, el mayor número se produjo en el segundo trimestre del año. De julio a septiembre se apreció un descenso acentuado. El 22 % de las altas de la semana, se generan los viernes.

El ingreso fue urgente en el 53,7% de los casos.

El 92,77% de las altas se produjeron con destino a domicilio y un 3,92 %, por éxitus.

El 50,62 % de las altas tuvieron estancias de 1 a 4 días.

El 80,69 % de las altas están financiadas por el Sistema Nacional de Salud (Servicio de Salud de Aragón, SNS y Servicios Regionales de Salud).

Causas de hospitalización

En las once primeras Categorías Diagnósticas Mayores (CDM) se agrupan más del 80 % del total de altas y estancias. La CDM más frecuente fue la de Sistema Musculoesquelético y del tejido conjuntivo (14,24%).

Considerando las altas agrupadas en capítulos diagnósticos, las más frecuentes fueron las Enfermedades del Sistema Circulatorio (12,55%).

El proceso asistencial más frecuente fue el parto vaginal sin complicaciones (GRD 373), al igual que en el año anterior, aunque disminuyó un 0,45%.

Los GRD con una estancia más prolongada, fueron procesos asistenciales poco frecuentes: neonatos, pacientes con traqueostomías y grandes quemados.

Los GRD con menor estancia menor, fueron procesos asistenciales muy poco frecuentes: traslados o procesos asistenciales habituales en atención ambulatoria.

Atención ambulatoria especializada

Se registraron un total de 43.938 altas en Atención Ambulatoria Especializada. Esta cifra supuso un incremento del 3,35% respecto al año anterior. El 85,51% de las altas fueron en hospitales públicos.

El 71,52% de los registros fueron de Cirugía Mayor Ambulatoria y el 27,91% fueron casos médicos. Los GRDs quirúrgicos más frecuentes fueron las operaciones de cataratas y GRDs médicos más frecuentes, los diagnósticos del aparato digestivo.

NOTAS METODOLÓGICAS

Del Registro de Altas de hospitalización (CMBD-H) de Aragón, se analizan todas las altas registradas en 2013. No se excluye ninguna, ni siquiera aquellas que tienen 0 días de estancia.

La aplicación informática utilizada es Alcor. Es la herramienta informática de registro, agrupación y análisis de casos en BI oracle.

La perspectiva del análisis es Aragón en global. Se analiza todas las altas registradas en los hospitales generales y sociosanitarios públicos y privados. En ocasiones, siendo de interés, se diferencia la información en hospitales públicos y privados. Los hospitales de salud mental no se incluyen, al no disponer en la actualidad de registro individualizado de altas.

El grupo de hospitales públicos son los dependientes del Sistema de Salud de Aragón, del Consorcio Público y del Ministerio de Defensa. En Huesca: Hospital General San Jorge, Hospital de Barbastro, Hospital Sagrado Corazón de Jesús, Consorcio Hospitalario de Jaca y Consorcio Hospitalario Baix-Cinca/Bajo Cinca (Fraga). En Teruel: Hospital Obispo Polanco, Hospital de Alcañiz y Hospital San José. En Zaragoza: Hospital Royo Villanova, Hospital Nuestra Señora de Gracia, Hospital Universitario "Miguel Servet", Hospital Clínico Universitario "Lozano Blesa", Hospital "Ernest Lluch Martín", Consorcio Hospitalario de Ejea y Hospital General de la Defensa de Zaragoza.

Los hospitales privados son: en Huesca Clínica Santiago y en Zaragoza MAZ, Clínica Montecanal, Clínica Quirón, Clínica Montpellier, Clínica Nuestra Señora del Pilar y Hospital San Juan de Dios, este último de larga estancia.

Los hospitales sociosanitarios son el Hospital Sagrado Corazón de Jesús de Huesca, Hospital San José de Teruel. Como hospitales de Larga estancia se incluye el Hospital San Juan de Dios de Zaragoza.

Hemos realizado un estudio descriptivo de morbilidad y del proceso asistencial, aportando datos globales, mortalidad y estudio de cirugía mayor ambulatoria (CMBD-ambulatorio). Hemos realizado una descripción funcional de los hospitales públicos del Sistema de Salud de Aragón utilizando indicadores generales, de gestión y calidad.

Se informa sobre el número de altas, porcentajes, estancias medias, tasas hospitalización.

En el análisis, el número total de altas para alguna de las variables puede no coincidir por falta de cumplimentación.

Los diagnósticos y procedimientos han sido codificados con la CIE9 MC 9ª edición, 2012. La versión del agrupador AP-GRD utilizado es el APv 27.0.

Las comparaciones se hacen respecto a un estándar, a una norma, la norma estatal 2012 total APv 27.0. La comparativa para cada hospital es la norma estatal 2012 APv 27.0 del grupo de hospitales al que pertenece el hospital considerado (según número de camas).

El cálculo de costes, es una aproximación que se realiza a partir del peso medio y coste por Grupo Relacionado por el Diagnóstico (GRD) estimado por el Sistema Nacional de Salud.

La población utilizada se ha obtenido de Base de Datos de Usuario año 2013.

ARAGÓN. DATOS GLOBALES 2013

En los hospitales públicos y privados de Aragón (excluido salud mental), en el año 2013, se han registrado **164.310 altas**. Se generaron 1.047.485 días de estancia, con una **estancia media de 6,38 días** y un **peso medio de 1,55**.

En 2013 se registró un ligero incremento en el número de altas (1,59%) con respecto al 2012. Sin embargo, la estancia media (6,38 días) fue algo inferior a la observada en el año anterior (6,47 días en 2012). El peso medio (1,55) aumentó ligeramente respecto al año 2012 (1,54), siguiendo la tendencia creciente de los últimos años.

Gráfico 1. Altas, Estancia Media y Peso GRD Medio. Aragón, 2009-2013



Tabla 1. Altas por hospital. Aragón, 2013

HOSPITAL		ALTAS		Edad Media (años)	Estancia Media (días)	Éxitus Casos	Peso Medio		
		Núm.	%						
GENERAL	SERVICIO ARAGONES DE SALUD	220015	HOSPITAL GENERAL SAN JORGE	10.910	6,64%	56,43	6,08	306	1,59
		220054	HOSPITAL DE BARBASTRO	6.937	4,22%	57,99	6,22	320	1,54
		440012	HOSPITAL OBISPO POLANCO	8.164	4,97%	55,61	5,72	275	1,41
		440048	HOSPITAL DE ALCAÑIZ	5.596	3,41%	55,06	6,38	279	1,30
		500016	HOSPITAL CLÍNICO UNIVERSITARIO LOZANO BLESA	28.537	17,37%	57,03	7,65	1.235	1,84
		500021	HOSPITAL UNIVERSITARIO MIGUEL SERVET	45.841	27,90%	51,49	6,78	1.516	1,75
		500055	HOSPITAL ROYO VILLANOVA	10.222	6,22%	65,46	7,01	468	1,65
		500074	HOSPITAL NUESTRA SEÑORA DE GRACIA	4.456	2,71%	66,10	7,77	256	1,55
	500153	HOSPITAL ERNEST LLUCH MARTIN	4.199	2,56%	61,55	6,61	194	1,25	
	OTROS PUBLICOS	220089	CONSORCIO SALUD-ALTA RESOLUCION PIRINEO (JACA)	1.367	0,83%	63,71	5,22	71	1,01
		500200	CONSORCIO SALUD-ALTA RESOLUCIÓN LAS CINCO VILLAS (EJEA)	545	0,33%	75,19	8,17	58	1,67
		229067	CONSORCIO SALUD-ALTA RESOLUCION BAJO CINCA (FRAGA)	516	0,31%	77,41	8,12	85	1,63
		500140	HOSPITAL GENERAL DE LA DEFENSA DE ZARAGOZA	3.549	2,16%	67,17	6,35	177	1,29
	PRIVADOS	220041	CLÍNICA SANTIAGO	1.663	1,01%	54,94	3,71	14	0,94
		500080	HOSPITAL MAZ	3.762	2,29%	50,66	4,24	20	1,17
500093		CLÍNICA MÉDICO QUIRÚRGICA MONTPELLIER	7.457	4,54%	58,09	1,97	126	1,03	
500129		CLÍNICA QUIRÓN ZARAGOZA S.A.	10.377	6,32%	46,41	2,73	123	1,16	
500135		CLÍNICA NUESTRA SEÑORA DEL PILAR	1.652	1,01%	52,60	1,36	7	0,96	
500218		CLÍNICA MONTECANAL SL	4.972	3,03%	40,07	2,20	9	1,06	
SOCIO SANITARIOS	220036	HOSPITAL SAGRADO CORAZÓN DE JESÚS	1.209	0,74%	82,89	17,68	197	1,89	
	440027	HOSPITAL SAN JOSÉ	747	0,45%	82,90	15,05	191	1,82	
	500114	HOSPITAL SAN JUAN DE DIOS	1.632	0,99%	80,27	26,64	515	1,12	
TOTAL				164.310	100,00%	55,82	6,38	6.442	1,55

Según el **tipo de hospital**, el 97,82 % de las altas se produjeron en hospitales generales y un 2,18% en hospitales sociosanitarios y de larga estancia.

Tabla 2. *Altas por tipo de hospital. Aragón, 2013*

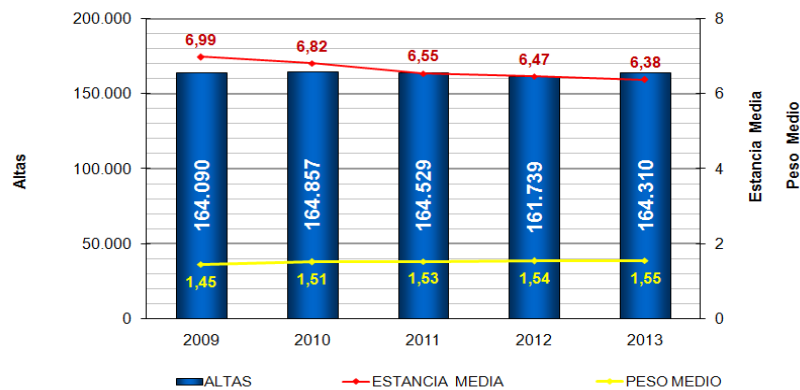
HOSPITAL	ALTAS		Edad Media (años)	Estancia Media (días)	Éxitos Casos	Peso Medio
	Núm.	%				
GENERAL	160.722	97,82%	55,24	6,04	5.539	1,55
SOCIOSANITARIO	1.956	1,19%	82,90	16,68	388	1,86
LARGA ESTANCIA	1.632	0,99%	80,27	26,64	515	1,12
Total	164.310	100,00%	55,82	6,38	6.442	1,55

Según la dependencia funcional, el 80,82% de las altas procedían de hospitales públicos y 19,18% de hospitales privados.

De las altas generadas en hospitales públicos, el 94 % se registraron en hospitales generales del Sistema de Salud de Aragón (SALUD), un 5% en hospitales gestionados por el Consorcio Salud (CASAR) y por el Ministerio Defensa; y un 1 % en hospitales sociosanitarios del SALUD.

Tabla 3. *Altas por tipo de hospital (dependencia funcional). Aragón, 2013*

HOSPITAL	ALTAS		Edad Media (años)	Estancia Media (días)	Éxitos Casos	Peso Medio
	Núm.	%				
PÚBLICO	132.795	80,82%	56,92	6,97	5.628	1,65
PRIVADO	31.515	19,18%	51,21	3,86	814	1,09
Total	164.310	100,00%	55,82	6,38	6.442	1,55

Tabla 4. *Altas por tipo de hospital público. Aragón, 2013*

HOSPITAL PÚBLICO	ALTAS		Edad Media (años)	Estancia Media (días)	Éxitos Casos	Peso Medio
	Núm.	%				
SALUD GENERAL	124.862	94,03%	55,98	6,85	4.849	1,67
CASAR	2.428	1,83%	69,20	6,50	214	1,29
H. GENERAL DE LA DEFENSA DE ZARAGOZA	3.549	2,67%	67,17	6,35	177	1,29
SALUD SOCIOSANITARIOS	1.956	1,47%	82,90	16,68	388	1,86
Total	132.795	100,00%	56,92	6,97	5.628	1,65

Por agrupación de hospitales según conglomerados, los del Grupo 4, con elevada complejidad o más de 1.000 camas (Hospital Universitario “Miguel Servet” y Hospital Clínico Universitario “Lozano Blesa”) registraron el 45,27% de las altas de Aragón.

Tabla 5. Altas por tipo de hospital (conglomerados). Aragón, 2013

HOSPITAL	ALTAS		Edad Media (años)	Estancia Media (días)	Éxitos Casos	Peso Medio
	Núm.	%				
Grupo 1 (Comarcales, menos de 200 camas)	41.316	25,15%	58,19	5,41	1.807	1,28
Grupo 2 (200-500 camas)	48.616	29,59%	57,19	6,07	1.884	1,41
Grupo 4 (elevada complejidad, más de 1000 camas)	74.378	45,27%	53,61	7,11	2.751	1,78
Total	164.310	100,00%	55,82	6,38	6.442	1,55

En el 59 % de los hospitales se incrementó el número de altas en el año 2013 respecto al año anterior.

Gráfico 2. Altas por hospital. Aragón, 2012-2013

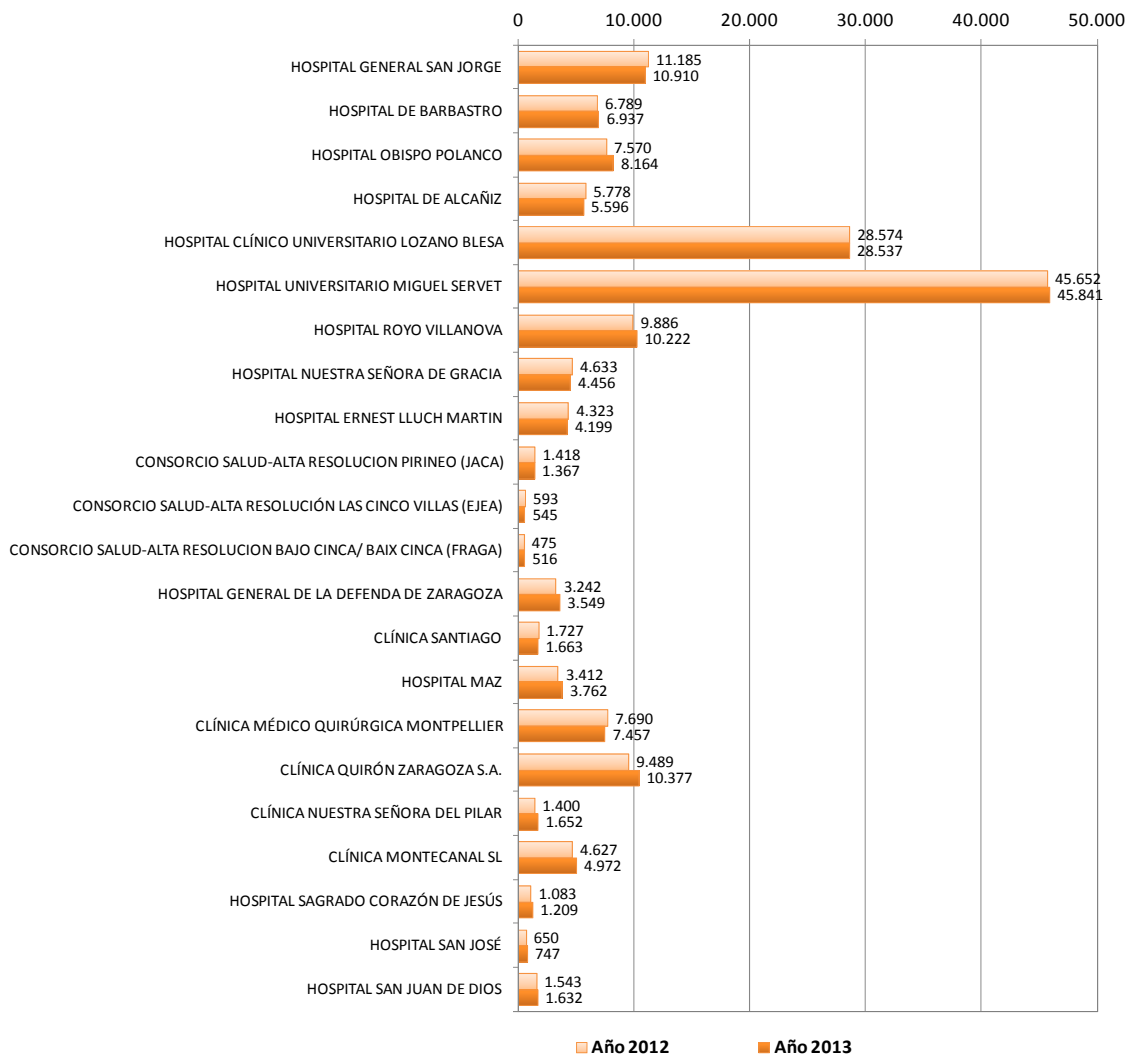

Los hospitales con mayor incremento en el número de hospitalizaciones en 2013 respecto a 2012 fueron la Clínica Quirón Zaragoza (incremento porcentual del 8%) y el H. Obispo Polanco (incremento porcentual del 5%).

Los hospitales que registraron un mayor descenso en el número de altas, en el año 2013 respecto al 2012, fueron: H. General San Jorge (disminución porcentual del 3%), Clínica Médico Quirúrgica Montpellier, H. de Alcañiz y H. Nuestra Señora de Gracia (descenso del 2%).

El 74,52% de las altas fueron de personas residentes en Aragón.

El porcentaje de altas agrupadas en GRD médicos fueron un 58%. Un 63% para hospitales públicos y un 40 % para privados.

Los GRD inespecíficos en hospitales públicos y privados fueron un 1,37 % y un 8,28 % de las altas respectivamente.

El número de personas hospitalizadas, fue de 122.533, con un promedio de 1,3 ingresos por paciente.

El 28,87% de las altas fueron episodios de pacientes que ingresaron en el hospital después de haber tenido otro episodio de ingreso en el mismo hospital en el año estudiado.

INDICADORES DE CALIDAD DE LOS DATOS

En relación con la calidad de los datos recibidos del CMBD, se muestra la comparativa con el número de altas registradas en la Estadística Hospitalaria Aragón (EHA), el porcentaje de altas codificadas, variables con valores ausentes, promedio de diagnósticos y procedimientos por alta, altas con 0 y 1 día de estancia, éxitos y GRDs no grupables (GRDs 467, 468, 469, 470, 476 y 477, se corresponden con un CDM 0).

En el año 2013, en el CMBD se registraron un total de 130 altas brutas menos que en la Estadística Hospitalaria Aragón (EHA).

Tabla 6. Núm. de altas registradas en la Estadística Hospitalaria Aragón (EHA) y CMBD. Año, 2013

HOSPITAL		ALTAS		
		EHA	CMBD	Desviación EHA-CMBD
220015	HOSPITAL GENERAL SAN JORGE	10.910	10.910	0
220054	HOSPITAL DE BARBASTRO	6.937	6.937	0
440012	HOSPITAL OBISPO POLANCO	8.163	8.164	-1
440048	HOSPITAL DE ALCAÑIZ	5.596	5.596	0
500016	HOSPITAL CLÍNICO UNIVERSITARIO LOZANO BLESA	28.537	28.537	0
500021	HOSPITAL UNIVERSITARIO MIGUEL SERVET	45.842	45.841	1
500055	HOSPITAL ROYO VILLANOVA	14.678	10.222	0
500074	HOSPITAL NUESTRA SEÑORA DE GRACIA		4.456	
500153	HOSPITAL ERNEST LLUCH MARTIN	4.199	4.199	0
220089	CONSORCIO SALUD-ALTA RESOLUCION PIRINEO (JACA)	1.367	1.367	0
500200	CONSORCIO SALUD-ALTA RESOLUCIÓN LAS CINCO VILLAS (EJEA)	545	545	0
229067	CONSORCIO SALUD-ALTA RESOLUCION BAJO CINCA (FRAGA)	517	516	1
500140	HOSPITAL GENERAL DE LA DEFENDA DE ZARAGOZA	3.555	3.549	6
220041	CLÍNICA SANTIAGO	1.663	1.663	0
500080	HOSPITAL MAZ	3.762	3.762	0
500093	CLÍNICA MÉDICO QUIRÚRGICA MONTPELLIER	7.565	7.457	108
500129	CLÍNICA QUIRÓN ZARAGOZA S.A.	10.377	10.377	0
500135	CLÍNICA NUESTRA SEÑORA DEL PILAR	1.663	1.652	11
500218	CLÍNICA MONTECANAL SL	4.976	4.972	4
220036	HOSPITAL SAGRADO CORAZÓN DE JESÚS	1.208	1.209	-1
440027	HOSPITAL SAN JOSÉ	747	747	0
500114	HOSPITAL SAN JUAN DE DIOS	1.633	1.632	1
Total		164.440	164.310	130

Las **altas codificadas** (con al menos 1 diagnóstico o 1 procedimiento) fueron 161.905, el **98,54%** de las altas totales.

Tabla 7. Número de altas codificadas por Hospital. Aragón, 2013

HOSPITAL		Altas Brutas	Altas Codificadas	% Codificación	Altas válidas*	% Altas válidas
220.015	HOSPITAL GENERAL SAN JORGE	10.910	10.910	100,00%	10.910	100,00%
220.054	HOSPITAL DE BARBASTRO	6.937	6.937	100,00%	6.937	100,00%
440.012	HOSPITAL OBISPO POLANCO	8.164	8.164	100,00%	8.164	100,00%
440.048	HOSPITAL DE ALCAÑIZ	5.596	5.507	98,41%	5.507	98,41%
500.016	HOSPITAL CLÍNICO UNIVERSITARIO LOZANO BLESA	28.537	28.537	100,00%	28.537	100,00%
500.021	HOSPITAL UNIVERSITARIO MIGUEL SERVET	45.841	45.464	99,18%	45.464	99,18%
500.055	HOSPITAL ROYO VILLANOVA	10.222	10.222	100,00%	10.222	100,00%
500.074	HOSPITAL NUESTRA SEÑORA DE GRACIA	4.456	4.456	100,00%	4.456	100,00%
500.153	HOSPITAL ERNEST LLUCH MARTIN	4.199	4.097	97,57%	4.097	97,57%
220.089	CONSORCIO SALUD-ALTA RESOLUCION PIRINEO (JACA)	1.367	1.367	100,00%	1.367	100,00%
500.200	CONSORCIO SALUD-ALTA RESOLUCIÓN LAS CINCO VILLAS (EJEA)	545	545	100,00%	545	100,00%
229.067	CONSORCIO SALUD-ALTA RESOLUCION BAJO CINCA/ BAIX CINCA (FRAGA)	516	516	100,00%	516	100,00%
500.140	HOSPITAL GENERAL DE LA DEFENSA DE ZARAGOZA	3.549	3.549	100,00%	3.549	100,00%
220.041	CLÍNICA SANTIAGO	1.663	1.663	100,00%	1.663	100,00%
500.080	HOSPITAL MAZ	3.762	3.762	100,00%	3.762	100,00%
500.093	CLÍNICA MÉDICO QUIRÚRGICA MONTPELLIER	7.457	5.626	75,45%	5.626	75,45%
500.129	CLÍNICA QUIRÓN ZARAGOZA S.A.	10.377	10.377	100,00%	10.377	100,00%
500.135	CLÍNICA NUESTRA SEÑORA DEL PILAR	1.652	1.646	99,64%	1.642	99,39%
500.218	CLÍNICA MONTECANAL SL	4.972	4.972	100,00%	4.972	100,00%
220.036	HOSPITAL SAGRADO CORAZÓN DE JESÚS	1.209	1.209	100,00%	1.209	100,00%
440.027	HOSPITAL SAN JOSÉ	747	747	100,00%	747	100,00%
500.114	HOSPITAL SAN JUAN DE DIOS	1.632	1.632	100,00%	1.632	100,00%
TOTAL		164.310	161.905	98,54%	161.901	98,53%

* Altas con diagnóstico asignado

Chequeamos el grado de cumplimentación en diferentes variables importantes en la descripción de la morbilidad o en la identificación y localización del paciente, mostrando a continuación los valores ausentes en las mismas.

Tabla 8. Valores ausentes en diferentes variables. Aragón, 2013

VARIABLES	Valores Ausentes	
	Núm.	%
Municipio de Residencia	33.228	20,22%
Codigo Postal	283	0,17%
Código de Identificación Autonómico (CIA)	6	0,00%
Fecha de nacimiento	19	0,01%
Sexo	3	0,00%
Financiador	0	0,00%
Tipo de Ingreso	0	0,00%
Estancia	0	0,00%
Tipo de Alta	192	0,12%
Motivo de alta	0	0,00%
Servicio de Alta	2	0,00%
Diagnóstico Principal	2.427	1,48%
Procedimiento Principal	24.860	15,13%

La **media de diagnósticos y de procedimientos** codificados por paciente fue de **5,36** y de **2,84** respectivamente.

En hospitales públicos se notificaron 6,11 diagnósticos y 3,18 procedimientos de media por paciente y en hospitales privados fueron 2,02 y 1,35 diagnósticos y procedimientos de media por paciente respectivamente.

Durante el periodo 2009 a 2013, la media de diagnósticos codificados por paciente ha ido aumentando a lo largo de los años, su máximo valor se ha registrado en 2013.

Sin embargo, en el mismo periodo de tiempo, la media de procedimientos por paciente se ha mantenido estable.

Gráfico 3. Evolución de la media de diagnósticos y procedimientos. Aragón, 2009-2013



Tabla 9. Media de diagnósticos y procedimientos por Hospital. Aragón, 2013

HOSPITAL	Diagnósticos (media)	Procedimientos (media)
220015 HOSPITAL GENERAL SAN JORGE	9,82	6,11
220054 HOSPITAL DE BARBASTRO	7,26	3,05
440012 HOSPITAL OBISPO POLANCO	5,32	2,65
440048 HOSPITAL DE ALCAÑIZ	5,17	3,86
500016 HOSPITAL CLÍNICO UNIVERSITARIO LOZANO BLESA	6,88	2,35
500021 HOSPITAL UNIVERSITARIO MIGUEL SERVET	4,69	2,96
500055 HOSPITAL ROYO VILLANOVA	6,42	3,50
500074 HOSPITAL NUESTRA SEÑORA DE GRACIA	7,18	4,85
500153 HOSPITAL ERNEST LLUCH MARTIN	3,73	1,81
220089 CONSORCIO SALUD-ALTA RESOLUCION PIRINEO (JACA)	4,21	0,33
500200 CONSORCIO SALUD-ALTA RESOLUCIÓN LAS CINCO VILLAS (EJEA)	8,32	6,46
229067 CONSORCIO SALUD-ALTA RESOLUCION BAJO CINCA/ BAIX CINCA (FRAGA)	9,91	7,01
500140 HOSPITAL GENERAL DE LA DEFENSA DE ZARAGOZA	5,37	3,12
220041 CLÍNICA SANTIAGO	1,30	0,99
500080 HOSPITAL MAZ	1,00	0,82
500093 CLÍNICA MÉDICO QUIRÚRGICA MONTPELLIER	3,07	2,59
500129 CLÍNICA QUIRÓN ZARAGOZA S.A.	1,83	1,02
500135 CLÍNICA NUESTRA SEÑORA DEL PILAR	1,00	1,00
500218 CLÍNICA MONTECANAL SL	2,12	1,70
220036 HOSPITAL SAGRADO CORAZÓN DE JESÚS	13,17	2,80
440027 HOSPITAL SAN JOSÉ	8,16	1,16
500114 HOSPITAL SAN JUAN DE DIOS	3,39	0,00
TOTAL ARAGÓN	5,36	2,84

Gráfico 4. Altas por núm. de diagnósticos codificados y tipo de hospital. Aragón, 2013

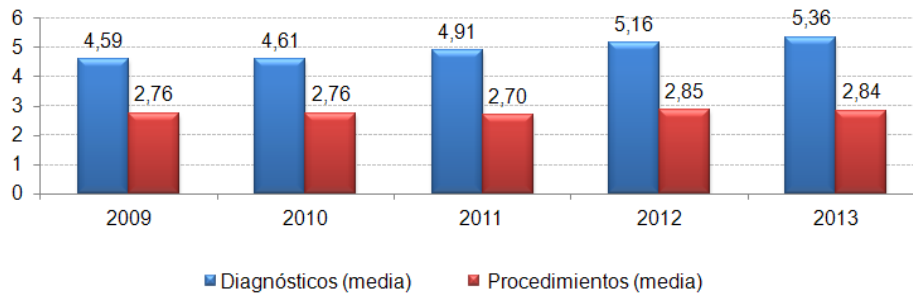

Gráfico 5. Altas por núm. de procedimientos codificados y tipo de hospital. Aragón, 2013



A más edad, la media de diagnósticos codificados y procedimientos aumenta. Nos da idea de la calidad de codificación y de la cronicidad existente en edades mayores de 75 años.

En este grupo se observa más diagnósticos de media en mayores 85 años a 94 años.

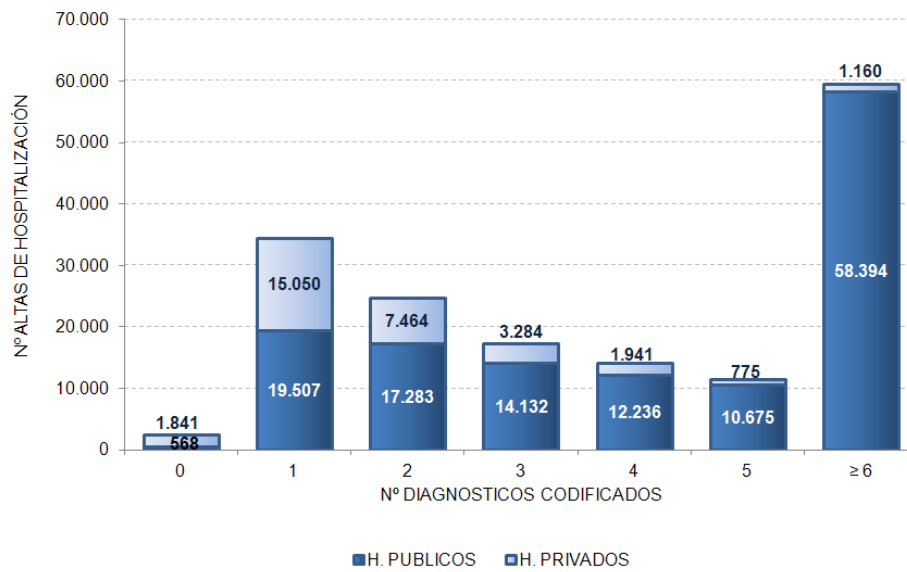
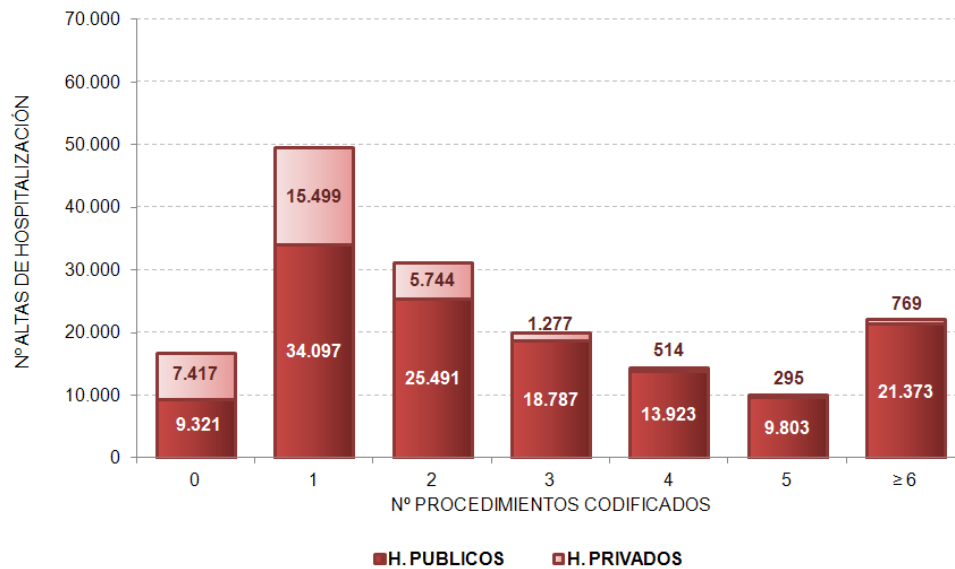
Tabla 10. Media de diagnósticos y procedimientos por grupos de edad. Aragón, 2013

GRUPOS EDAD (años)	Diagnósticos Codificados (media)	Procedimientos Codificados (media)	GRUPOS EDAD (≥ 75 años)	Diagnósticos Codificados (media)	Procedimientos Codificados (media)
<1	2,72	3,06	75-79	7,66	3,40
1-14	1,90	1,87	80-84	8,52	3,54
15-44	2,91	2,35	85-89	9,24	3,62
45-64	4,48	2,59	90-94	9,16	3,51
65-74	6,30	3,03	95-99	8,94	3,46
≥ 75	8,49	3,51	100-104	7,74	3,12
Total	5,36	2,84	≥ 105	3,33	1,67

La media de diagnósticos es mayor en altas médicas que en altas quirúrgicas. Se observa también que a mayor edad hay más diagnósticos codificados.

Tabla 11. Media de diagnósticos y procedimientos por grupo de edad. Altas médicas. Aragón, 2013

GRUPOS EDAD (años)	Diagnósticos Codificados (media)	Procedimientos Codificados (media)	GRUPOS EDAD (≥ 75 años)	Diagnósticos Codificados (media)	Procedimientos Codificados (media)
<1	2,73	3,03	75-79	8,78	3,56
1-14	2,07	1,82	80-84	9,40	3,65
15-44	3,40	2,60	85-89	9,76	3,67
45-64	5,68	2,66	90-94	9,51	3,58
65-74	7,66	3,19	95-99	9,19	3,49
≥ 75	9,32	3,62	100-104	8,15	3,23
Total	5,36	2,84	≥ 105	3,33	1,67

Tabla 12. Media de diagnósticos y procedimientos por grupo de edad. Altas quirúrgicas. Aragón, 2013

GRUPOS EDAD (años)	Diagnósticos Codificados (media)	Procedimientos Codificados (media)	GRUPOS EDAD (≥ 75 años)	Diagnósticos Codificados (media)	Procedimientos Codificados (media)
<1	2,37	3,85	75-79	5,76	3,12
1-14	1,53	1,97	80-84	6,35	3,28
15-44	2,37	2,07	85-89	7,32	3,44
45-64	3,42	2,53	90-94	7,44	3,16
65-74	4,76	2,85	95-99	7,52	3,32
≥ 75	6,35	3,23	100-104	5,00	2,43
Total	5,36	2,84			

Se registraron 6.690 altas a domicilio con 0 días de estancia en hospitalización (4,07%). Esta proporción es más elevada en los hospitales privados (19,41%) que en los públicos (0,43%).

Se contabilizaron 30.322 altas de ingresos programados con estancia ≤ 1 día (18,45%). También fue muy superior en hospitales privados, donde supusieron la mitad de las altas de hospitalización (50,49%), que en públicos (10,85%).

Hubo 6.442 éxitus, siendo el 3,92 % de las altas de hospitalización. En los hospitales privados fueron el 2,58% y en los públicos 4,24%.

Tabla 13. Altas con estancia 0 días & destino domicilio; estancia ≤ 1 día & programados. Aragón, 2013

HOSPITAL	Altas Brutas	Altas con Estancia 0 días y Alta a domicilio		Altas con Estancia ≤ 1 días e Ingresos programados		Éxitus	
		Núm.	%	Núm.	%	Núm.	%
220015 HOSPITAL GENERAL SAN JORGE	10.910	0	0,00%	1.429	13,10%	306	2,80%
220054 HOSPITAL DE BARBASTRO	6.937	0	0,00%	314	4,53%	320	4,61%
440012 HOSPITAL OBISPO POLANCO	8.164	0	0,00%	650	7,96%	275	3,37%
440048 HOSPITAL DE ALCAÑIZ	5.596	0	0,00%	239	4,27%	279	4,99%
500016 HOSPITAL CLÍNICO UNIVERSITARIO LOZANO BLESA	28.537	0	0,00%	3.120	10,93%	1.235	4,33%
500021 HOSPITAL UNIVERSITARIO MIGUEL SERVET	45.841	0	0,00%	6.052	13,20%	1.516	3,31%
500055 HOSPITAL ROYO VILLANOVA	10.222	0	0,00%	807	7,89%	468	4,58%
500074 HOSPITAL NUESTRA SEÑORA DE GRACIA	4.456	0	0,00%	750	16,83%	256	5,75%
500153 HOSPITAL ERNEST LLUCH MARTIN	4.199	0	0,00%	72	1,71%	194	4,62%
220089 CONSORCIO SALUD-ALTA RESOLUCION PIRINEO (JACA)	1.367	0	0,00%	96	7,02%	71	5,19%
500200 CONSORCIO SALUD-ALTA RESOLUCIÓN LAS CINCO VILLAS (EJEA)	545	0	0,00%	71	13,03%	58	10,64%
229067 CONSORCIO SALUD-ALTA RESOLUCION BAJO CINCA/ BAIX CINCA (FRAGA)	516	0	0,00%	8	1,55%	85	16,47%
500140 HOSPITAL GENERAL DE LA DEFENSA DE ZARAGOZA	3.549	572	16,12%	748	21,08%	177	4,99%
220041 CLÍNICA SANTIAGO	1.663	328	19,72%	635	38,18%	14	0,84%
500080 HOSPITAL MAZ	3.762	236	6,27%	1.654	43,97%	20	0,53%
500093 CLÍNICA MÉDICO QUIRÚRGICA MONTPELLIER	7.457	2.699	36,19%	4.736	63,51%	126	1,69%
500129 CLÍNICA QUIRÓN ZARAGOZA S.A.	10.377	1.302	12,55%	5.021	48,39%	123	1,19%
500135 CLÍNICA NUESTRA SEÑORA DEL PILAR	1.652	679	41,10%	1.295	78,39%	7	0,42%
500218 CLÍNICA MONTECANAL SL	4.972	874	17,58%	2.534	50,97%	9	0,18%
220036 HOSPITAL SAGRADO CORAZÓN DE JESÚS	1.209	0	0,00%	20	1,65%	197	16,29%
440027 HOSPITAL SAN JOSÉ	747	0	0,00%	34	4,55%	191	25,57%
500114 HOSPITAL SAN JUAN DE DIOS	1.632	0	0,00%	37	2,27%	515	31,56%
TOTAL ARAGÓN	164.310	6.690	4,07%	30.322	18,45%	6.442	3,92%

El 2,69% de las altas de hospitalización tuvieron GRDs no grupables, correspondientes a CDM 0. En hospitales privados fueron el 8,28% y en públicos el 1,37%.

Tabla 14. Altas de hospitalización con GRD no grutable. Aragón, 2013

Código GRD	Descripción GRD	Núm.	%
467	Otros factores que influyen en el estado de salud	1.039	23,46%
468	Procedimiento quirúrgico extensivo sin relación con diagnóstico principal	656	14,81%
469	Diagnóstico principal no válido como diagnóstico de alta	7	0,16%
470	No agrupable	2.480	56,01%
476	Procedimiento quirúrgico protático no relacionado con el diagnóstico principal	5	0,11%
477	Procedimiento quirúrgico no extensivo no relacionado con el diagnóstico principal	241	5,44%
TOTAL ARAGÓN		4.428	100,00%

Tabla 15. Altas de hospitalización con GRD no gruable por hospitales. Aragón, 2013

HOSPITAL		GRDs INESPECÍFICOS						TOTAL	% GRDs inespecíficos por Hospital
		467	468	469	470	476	477		
220015	HOSPITAL GENERAL SAN JORGE	11	24	0	0	0	15	50	0,46%
220054	HOSPITAL DE BARBASTRO	53	11	0	0	0	9	73	1,05%
440012	HOSPITAL OBISPO POLANCO	47	12	1	0	0	8	68	0,83%
440048	HOSPITAL DE ALCAÑIZ	44	6	0	97	0	5	152	2,72%
500016	HOSPITAL CLÍNICO UNIVERSITARIO LOZANO BLESA	58	139	0	0	2	20	219	0,77%
500021	HOSPITAL UNIVERSITARIO MIGUEL SERVET	290	209	0	377	1	79	956	2,09%
500055	HOSPITAL ROYO VILLANOVA	0	46	0	0	1	10	57	0,56%
500074	HOSPITAL NUESTRA SEÑORA DE GRACIA	10	11	0	0	0	15	36	0,81%
500153	HOSPITAL ERNEST LLUCH MARTIN	4	10	0	112	0	7	133	3,17%
220089	CONSORCIO SALUD-ALTA RESOLUCION PIRINEO (JACA)	6	1	0	0	0	1	8	0,59%
500200	CONSORCIO SALUD-ALTA RESOLUCIÓN LAS CINCO VILLAS (EJEA)	2	1	0	0	0	0	3	0,55%
229067	CONSORCIO SALUD-ALTA RESOLUCION BAJO CINCA/ BAIX CINCA (FRAGA)	6	1	0	0	0	0	7	1,36%
500140	HOSPITAL GENERAL DE LA DEFENDA DE ZARAGOZA	32	1	0	0	0	1	34	0,96%
220041	CLÍNICA SANTIAGO	0	1	0	0	0	0	1	0,06%
500080	HOSPITAL MAZ	9	41	1	8	0	26	85	2,26%
500093	CLÍNICA MÉDICO QUIRÚRGICA MONTPELLIER	65	35	0	1.831	1	8	1.940	26,02%
500129	CLÍNICA QUIRÓN ZARAGOZA S.A.	23	85	3	0	0	33	144	1,39%
500135	CLÍNICA NUESTRA SEÑORA DEL PILAR	67	20	1	52	0	2	142	8,60%
500218	CLÍNICA MONTECANAL SL	3	2	0	0	0	2	7	0,14%
220036	HOSPITAL SAGRADO CORAZÓN DE JESÚS	4	0	0	0	0	0	4	0,33%
440027	HOSPITAL SAN JOSÉ	17	0	0	0	0	0	17	2,28%
500114	HOSPITAL SAN JUAN DE DIOS	288	0	1	3	0	0	292	17,89%
TOTAL ARAGÓN		1.039	656	7	2.480	5	241	4.428	2,69%

CARACTERÍSTICAS DE LAS ALTAS

EDAD Y SEXO

Los pacientes hospitalizados en 2013 tenían una media de edad de 55,82 años, siendo la mediana de 60 años.

Por sexo, las hospitalizaciones predominaron en mujeres, 51 % de las altas.

En mujeres, la edad media fue de 54,74 años y la mediana de 57 años.

En hombres, la edad media fue de 56,96 años y la mediana de 63 años.

Por edad, las altas fueron más frecuentes en mayores 75 años, seguidos de 15-44 años.

Tabla 16. Altas por sexo. Aragón, 2013

SEXO	Número	Porcentaje
Hombre	79.934	48,65%
Mujer	84.368	51,35%
Indeterminado	5	0,00%
No Especificado	3	0,00%
Total	164.310	100,00%

Tabla 17. Altas por grupos de edad y sexo. Aragón, 2013

GRUPOS DE EDAD	AMBOS SEXOS		HOMBRE		MUJER	
	Número	Porcentaje	Número	Porcentaje	Número	Porcentaje
< 1 a.	4.628	2,82%	2.628	3,29%	2.000	2,37%
1 - 14 a.	8.662	5,27%	5.049	6,32%	3.612	4,28%
15 - 44 a.	39.939	24,31%	13.127	16,42%	26.809	31,78%
45 - 64 a.	38.626	23,51%	21.830	27,31%	16.792	19,90%
65 - 74 a.	24.276	14,77%	14.279	17,86%	9.997	11,85%
> 75 a.	48.160	29,31%	23.010	28,79%	25.150	29,81%
No Especificado	19	0,01%	11	0,01%	8	0,01%
Total	164.310	100,00%	79.934	100,00%	84.368	100,00%

Por quinquenios de edad, en hombres, el grupo más numeroso fue de 75 - 79 años y en mujeres, de 80 - 84 años, debido a episodios relacionados con cronicidad. En estas le sigue el grupo de 30 - 34 años, a causa de episodios relacionados con embarazo, parto y puerperio.

Los quinquenios de edad donde se dan un mayor número de hospitalizaciones fueron por orden decreciente los de: 80-84, 75-79, 65-69, 70-74, y 60-64 años.

Gráfico 6. Altas hospitalización por edad y sexo. Aragón, 2013

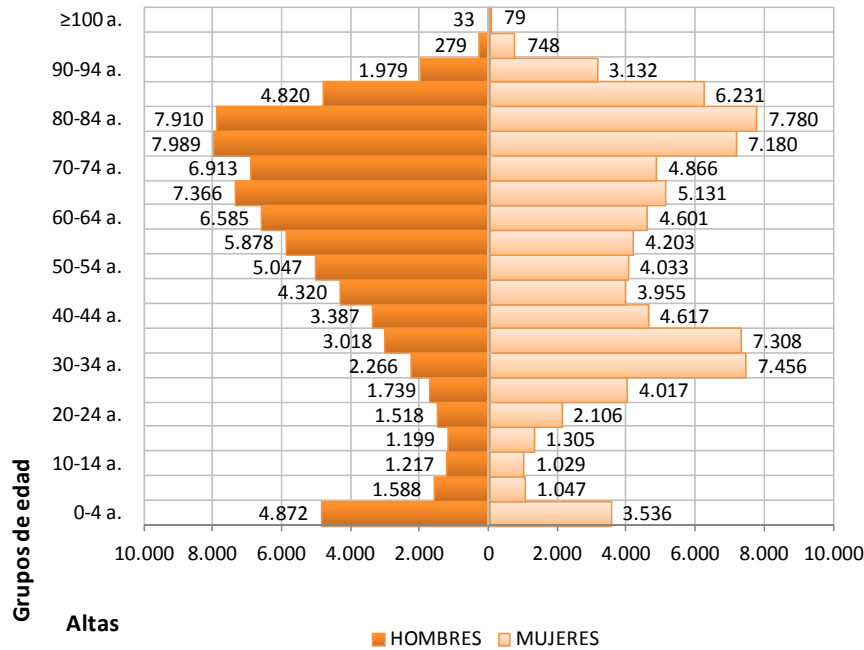

En altas médicas, el grupo con mayor número de altas fue de 80-84 años, tanto de forma global como en ambos sexos.

Gráfico 7. Altas hospitalización Médica por edad y sexo. Aragón, 2013

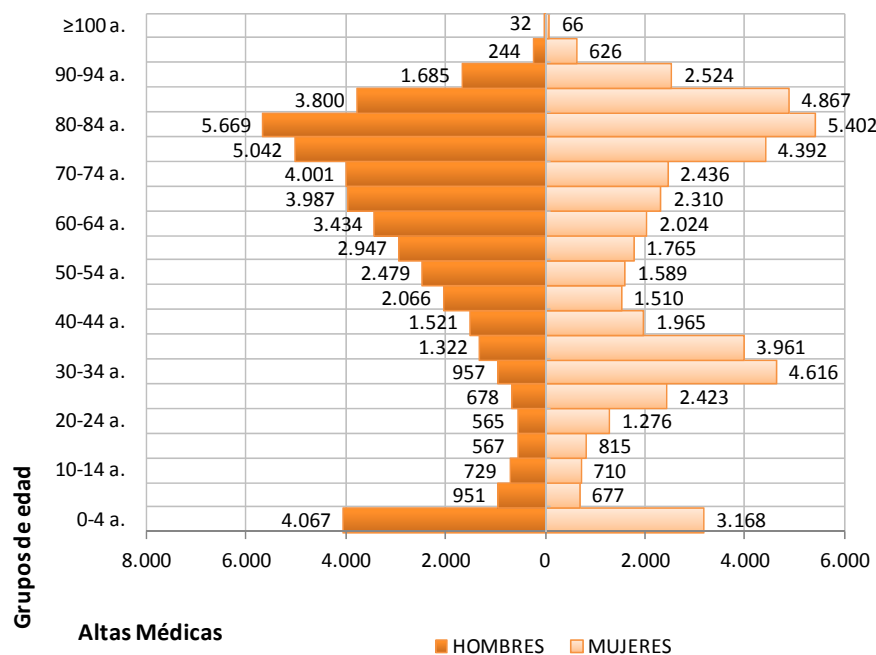

En altas quirúrgicas, el grupo de edad con mayor número fue de 65-69 años, seguido de 75-79 años y 60-64 años. En los hombres, fue más numeroso el grupo de 65-69 años, mientras que en las mujeres es de 35-39 y 30-34 años, debido al parto.

Gráfico 8. Altas hospitalización Quirúrgica por edad y sexo. Aragón, 2013

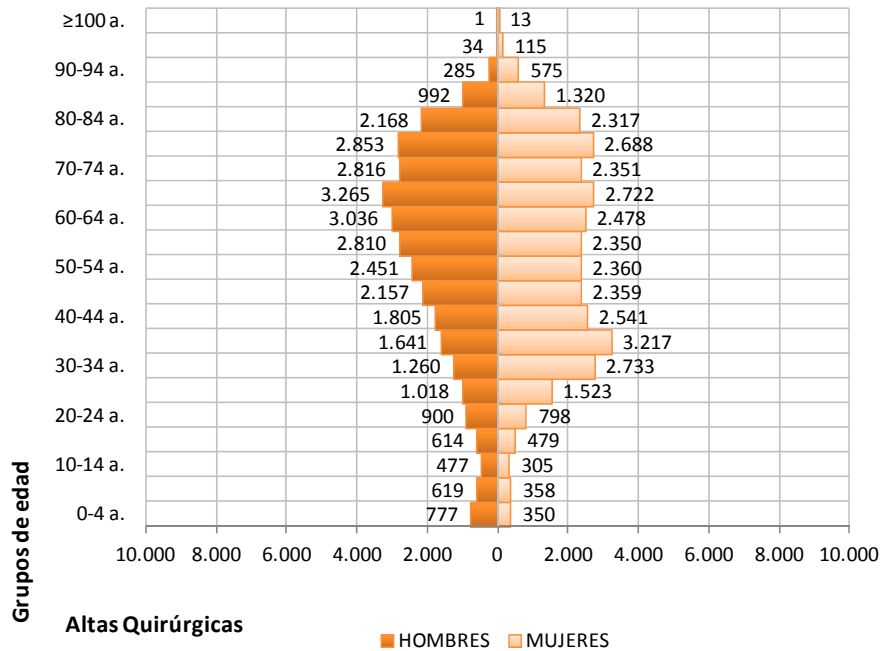

RÉGIMEN ECONÓMICO

El 80,69 % de las altas estuvieron financiadas por el Sistema Nacional de Salud (Servicio de Salud de Aragón, SNS y Servicios Regionales de Salud).

Tabla 18. Altas por entidad financiadora. Aragón, 2013

Financiador	Altas	
	Núm.	%
Financiación Pública	132.583	80,69%
Reglamentos europeos y convenios bilaterales	126	0,08%
Convenio Internacional	8.864	5,39%
Mutualidades funcionarios	4.313	2,62%
Mutualidades de accidentes de trabajo y de enfermedades profesionales (MATEPSS)	2.945	1,79%
Mutuas de accidentes de tráfico	447	0,27%
Privada	14.745	8,97%
Financiación Mixta	254	0,15%
Empresas colaboradoras	2	0,00%
Desconocido	31	0,02%
Total	164.310	100,00%

TIPO DE INGRESO

El ingreso fue urgente en el 53,7% de los episodios de hospitalización, 88.316 altas, programado en el 45,5%, 74.741 altas, y en 1.253 altas el ingreso ocurrió después de cirugía ambulatoria.

Las mujeres causaron un 54,5 % de los ingresos urgentes y un 44,8% de los ingresos programados. Los hombres causaron un 52,9 % y 46,2%, respectivamente.

Gráfico 9. Altas por tipo de ingreso y sexo. Aragón, 2013

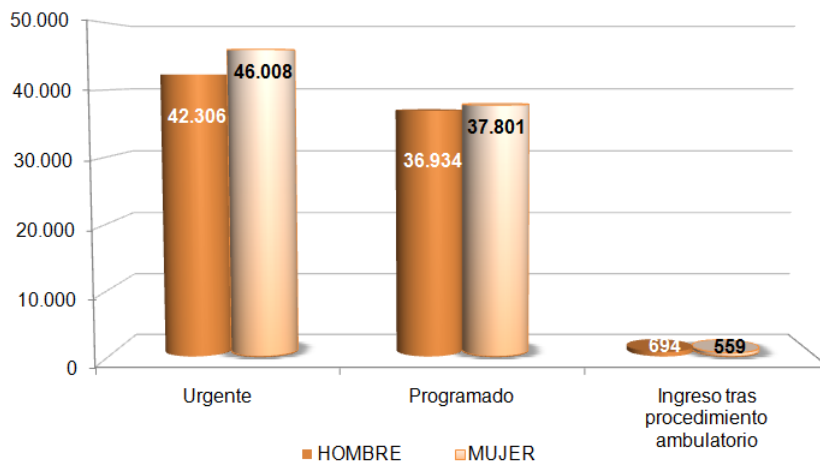

MOTIVO DE ALTA

El 92,77% de las altas fueron con destino a domicilio, en 3,92 % fueron por éxitus y en 0,12% no se especificó.

Tabla 19. Altas por tipo de alta. Aragón, 2013

TIPO ALTA	ALTAS	
	Número	Porcentaje
Domicilio	152.435	92,77%
Traslado a otro hospital	3.302	2,01%
Alta voluntaria	722	0,44%
Exitus	6.442	3,92%
Traslado a centro sociosanitario	794	0,48%
Continuidad asistencial: Ingreso en hospitalización en el mismo hospital	106	0,06%
Continuidad asistencial: Hospitalización a domicilio	75	0,05%
Continuidad asistencial: Urgencias	4	0,00%
Continuidad asistencial: Consultas	27	0,02%
Continuidad asistencial no especificada	0	0,00%
Otros	211	0,13%
Desconocido	192	0,12%
Total	164.310	100,00%

SERVICIO DE ALTA

El 14,93% de las altas fueron dadas desde el servicio de Medicina Interna. Le siguen en frecuencia, Traumatología y Cirugía Ortopédica (13,12%), Obstetricia y Ginecología (12,79%) y Cirugía General y Digestiva (10,13%).

Gráfico 10. Altas por Servicio de alta. Aragón, 2013

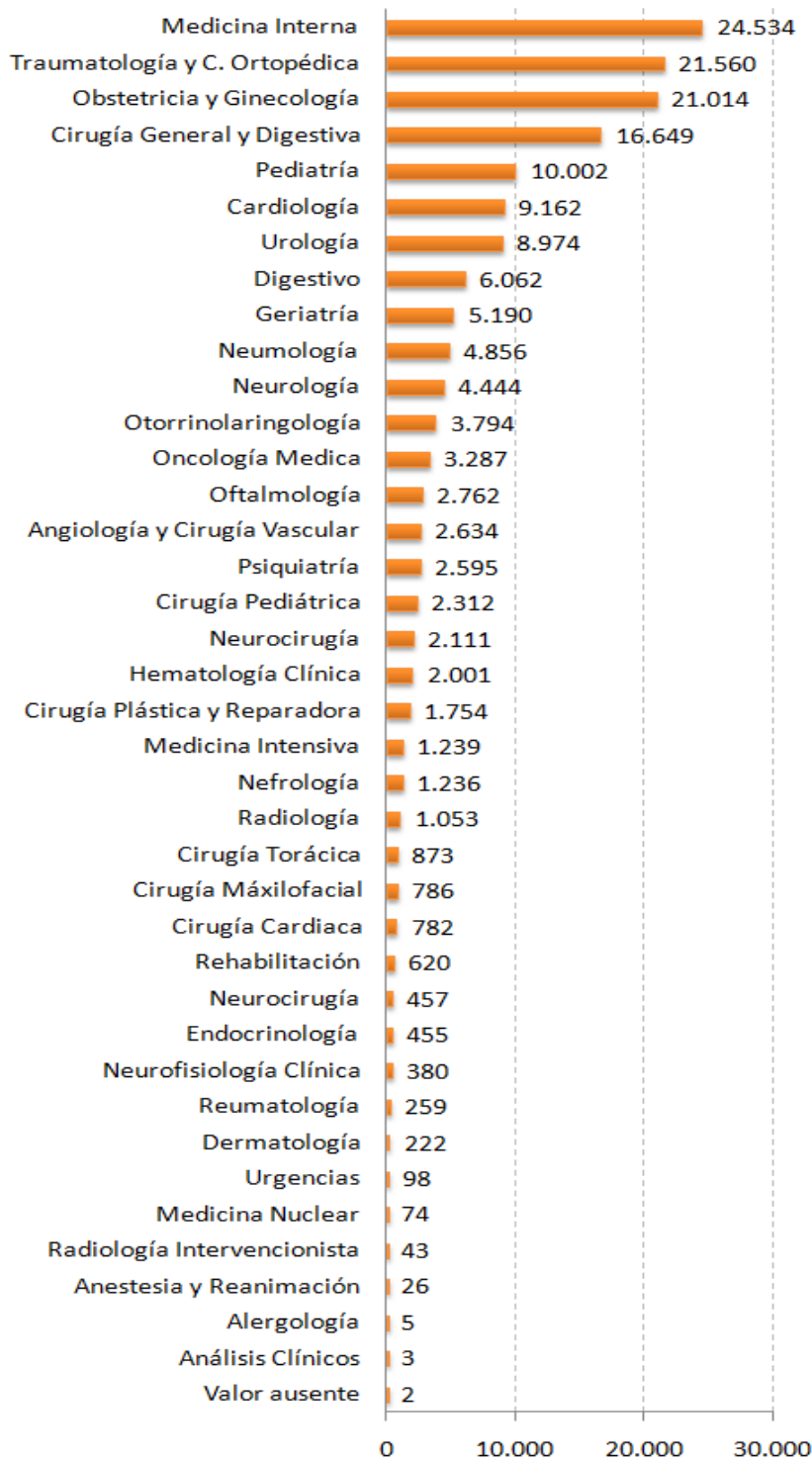

DISTRIBUCIÓN TEMPORAL

En el 2013, las altas han tenido un perfil evolutivo mensual similar al del año anterior, salvo en los meses de febrero y marzo (inferior al año anterior) y octubre (superior al año previo). El mayor número de altas se registró en el segundo trimestre del año. En el mes de octubre se registró el mayor número de altas, y en los meses de julio a septiembre se observó un acentuado descenso.

Con respecto al día de la semana, el 22 % de las altas se generaron en viernes, el 18% en jueves y 17 % en miércoles; tan sólo un 5 % se produjo en domingo.

Gráfico 11. Altas por mes. Aragón, 2012-2013



Gráfico 12. Altas por día de la semana. Aragón, 2013



NACIONALIDAD Y LUGAR DE RESIDENCIA

El 72,44% de los pacientes con ingreso hospitalario en 2013 eran españoles, un 6,07% de otra nacionalidad y un 21,5%, desconocida. Los países con mayor número de ingresos hospitalarios, fueron, tras España, Rumanía, Marruecos y Ecuador.

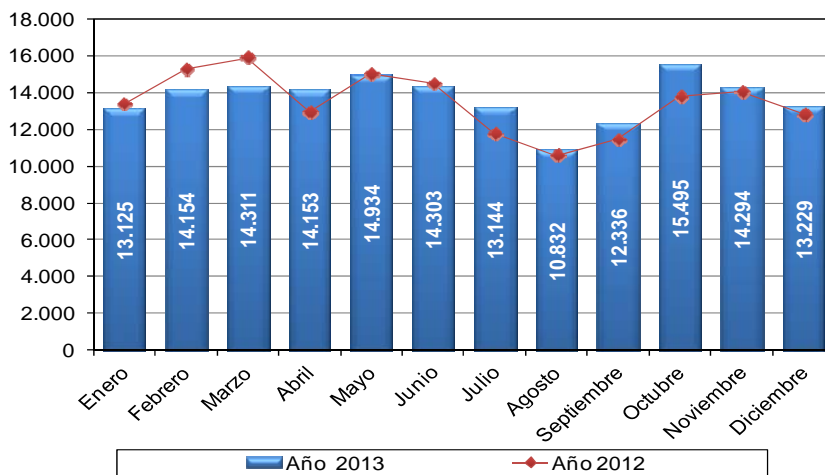
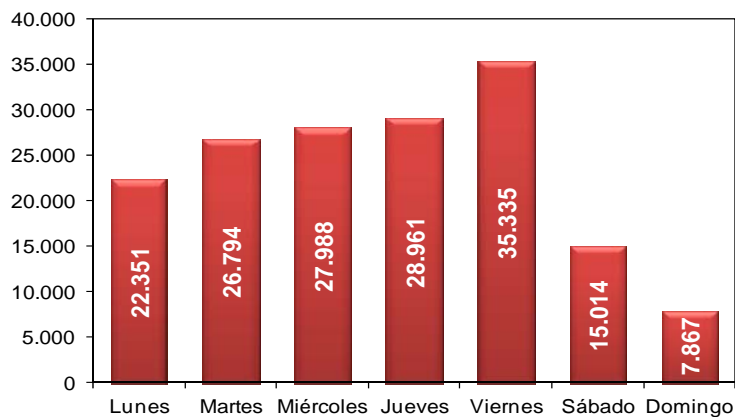
Tabla 20. Altas por país de origen. Aragón, 2013

PAÍS	ALTAS	
	Número	Porcentaje
España	119.021	72,44%
Rumania	2.380	1,45%
Marruecos	1.321	0,80%
Ecuador	823	0,50%
Colombia	646	0,39%
Francia	337	0,21%
La República Dominicana	271	0,16%
Argelia	263	0,16%
Nicaragua	247	0,15%
Perú	230	0,14%
China	214	0,13%
Bulgaria	213	0,13%
Argentina	208	0,13%
Portugal	179	0,11%
Brasil	175	0,11%
Senegal	173	0,11%
OTROS	2.290	1,39%
DESCONOCIDO	35.319	21,50%
Total	164.310	100,00%

Por lugar de residencia, un 74,52 % de los pacientes con ingreso hospitalario vivían en Aragón. De ellos, el 69,64 % lo hacía en Zaragoza.

Tabla 21. Altas por Provincia. Aragón 2013

LUGAR DE RESIDENCIA	ALTAS	
	Número	Porcentaje
HUESCA	22.931	13,96%
TERUEL	14.247	8,67%
ZARAGOZA	85.262	51,89%
OTRAS PROVINCIAS ESPAÑOLAS	1.689	1,03%
DESCONOCIDO	40.181	24,45%
Total	164.310	100,00%

Por Sector Sanitario, el 68,32% de las altas hospitalarias (112.264) fueron de pacientes con zona básica de salud y sector sanitario registrado. De ellas, el 28,9% pertenecían al sector Zaragoza II, 22,13% a Zaragoza III y un 15,92% a Zaragoza I. El sector con menor número de altas fue Calatayud, con un 3,99% de las mismas.

Gráfico 13. Altas por Sector Sanitario. Aragón 2013

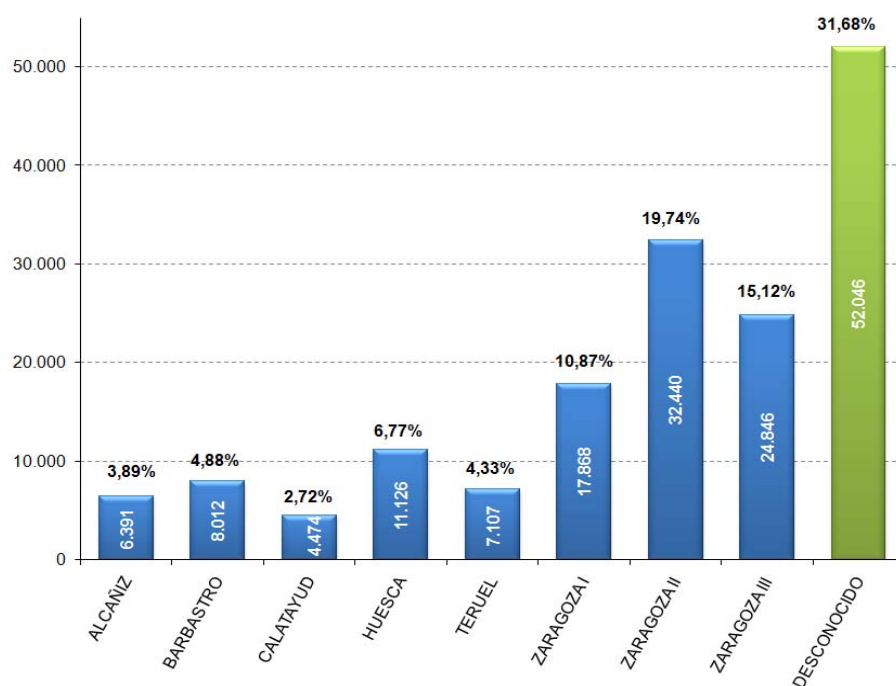

En el año 2013, teniendo en cuenta las altas con sector sanitario conocido, la tasa de hospitalización (por 100 habitantes) osciló entre 7,46% en el sector Barbastro y 10,34% en el sector Huesca

Tabla 22. Altas con Sector Sanitario conocido. Tasa de hospitalización. Aragón 2013

SECTOR SANITARIO	ALTAS		Tasa de hospitalización (%)
	Número	Porcentaje	
ALCAÑIZ	6.391	5,69%	8,90%
BARBASTRO	8.012	7,14%	7,46%
CALATAYUD	4.474	3,99%	9,39%
HUESCA	11.126	9,91%	10,34%
TERUEL	7.107	6,33%	9,41%
ZARAGOZA I	17.868	15,92%	9,10%
ZARAGOZA II	32.440	28,90%	8,39%
ZARAGOZA III	24.846	22,13%	8,29%
Total	112.264	100,00%	8,68%

Estas variables se detallan a continuación por Zona Básica de Salud

Tabla 23. Sector Alcañiz. Altas y tasa de hospitalización por Zona Básica de Salud. Aragón 2013

ZBS Sector ALCANIZ	ALTAS		Tasa de hospitalización (%)
	Número	Porcentaje	
ALCAÑIZ	1.736	27,16%	9,30%
ALCORISA	463	7,24%	9,52%
ANDORRA	881	13,79%	9,33%
CALACEITE	231	3,61%	8,13%
CALANDA	364	5,70%	8,26%
CANTAVIEJA	132	2,07%	7,22%
CASPE	826	12,92%	8,09%
HIJAR	549	8,59%	8,82%
MAELLA	379	5,93%	9,00%
MAS DE LAS MATAS	253	3,96%	8,63%
MUNIESA	126	1,97%	11,58%
VALDERROBRES	451	7,06%	8,98%
Total	6.391	100,00%	8,90%

Tabla 24. Sector Barbastro. Altas y tasa de hospitalización por Zona Básica de Salud. Aragón 2013

ZBS Sector BARBASTRO	ALTAS		Tasa de hospitalización (%)
	Número	Porcentaje	
ABIEGO	83	1,04%	9,94%
AINSA	323	4,03%	7,60%
ALBALATE DE CINCA	429	5,35%	8,43%
BARBASTRO	2.009	25,07%	9,47%
BENABARRE	116	1,45%	5,71%
BERBEGAL	134	1,67%	9,18%
BINEFAR	1.092	13,63%	8,80%
CASTEJON DE SOS	228	2,85%	6,11%
FRAGA	663	8,28%	3,41%
GRAUS	533	6,65%	9,39%
LAFORTUNADA	110	1,37%	10,40%
MEQUINENZA	71	0,89%	2,75%
MONZON RURAL	393	4,91%	11,09%
MONZON URBANA	1.536	19,17%	9,08%
TAMARITE DE LITERA	292	3,64%	4,07%
Total	8.012	100,00%	7,46%

Tabla 25. Sector Calatayud. Altas y tasa de hospitalización por Zona Básica de Salud. Aragón 2013

ZBS Sector CALATAYUD	ALTAS		Tasa de hospitalización (%)
	Número	Porcentaje	
ALHAMA DE ARAGON	302	6,75%	9,25%
ARIZA	158	3,53%	10,08%
ATECA	264	5,90%	8,72%
CALATAYUD RURAL	489	10,93%	9,14%
CALATAYUD URBANA	1.754	39,20%	9,21%
DAROCA	361	8,07%	9,58%
ILLUECA	486	10,86%	8,24%
MORATA DE JALON	240	5,36%	10,96%
SABIÑAN	235	5,25%	12,41%
VILLARROYA DE LA SIERRA	185	4,14%	11,12%
Total	4.474	100,00%	9,39%

Tabla 26. Sector Huesca. Altas y tasa de hospitalización por Zona Básica de Salud. Aragón 2013

ZBS Sector HUESCA	ALTAS		Tasa de hospitalización (%)
	Número	Porcentaje	
ALMUDEVAR	548	4,93%	12,08%
AYERBE	243	2,18%	11,77%
BERDUN	96	0,86%	7,97%
BIESCAS-VALLE DE TENA	300	2,70%	9,14%
BROTO	87	0,78%	7,62%
GRAÑEN	623	5,60%	13,09%
HECHO	143	1,29%	11,26%
HUESCA CAPITAL Nº 1-PERPETUO SOCORRO	1.723	15,49%	10,73%
HUESCA CAPITAL Nº 2 -SANTO GRIAL	2.092	18,80%	10,18%
HUESCA CAPITAL Nº 3 - PIRINEOS	1.485	13,35%	9,01%
HUESCA RURAL	726	6,53%	11,91%
JACA	1.362	12,24%	10,38%
SABIÑANIGO	922	8,29%	9,65%
SARIÑENA	776	6,97%	10,45%
Total	11.126	100,00%	10,34%

Tabla 27. Sector Teruel. Altas y tasa de hospitalización por Zona Básica de Salud. Aragón 2013

ZBS Sector TERUEL	ALTAS		Tasa de hospitalización (%)
	Número	Porcentaje	
ALBARRACIN	300	4,22%	9,60%
ALFAMBRA	209	2,94%	11,15%
ALIAGA	83	1,17%	8,27%
BAGUENA	95	1,34%	10,88%
CALAMOCHA	492	6,92%	8,39%
CEDRILLAS	95	1,34%	8,31%
CELLA	373	5,25%	9,86%
MONREAL DEL CAMPO	393	5,53%	8,37%
MORA DE RUBIELOS	281	3,95%	8,69%
MOSQUERUELA	64	0,90%	6,31%
SANTA EULALIA DEL CAMPO	218	3,07%	12,44%
SARRION	204	2,87%	8,66%
TERUEL CENTRO	1.892	26,62%	9,70%
TERUEL ENSANCHE	1.677	23,60%	9,42%
UTRILLAS	596	8,39%	9,62%
VILLEL	135	1,90%	10,42%
Total	7.107	100,00%	9,41%

Tabla 28. Sector Zaragoza I. Altas y tasa de hospitalización por Zona Básica de Salud. Aragón 2013

ZBS Sector ZARAGOZA I	ALTAS		Tasa de hospitalización (%)
	Número	Porcentaje	
ACTUR NORTE	1.392	7,79%	7,08%
ACTUR OESTE	1.230	6,88%	7,91%
ACTUR SUR	1.335	7,47%	8,59%
ALFAJARIN	958	5,36%	10,31%
ARRABAL	1.890	10,58%	9,61%
AVENIDA CATALUÑA	2.973	16,64%	8,82%
BUJARALÓZ	294	1,65%	10,07%
LUNA	159	0,89%	10,28%
PARQUE GOYA	1.083	6,06%	10,10%
SANTA ISABEL	2.014	11,27%	9,13%
VILLAMAYOR	455	2,55%	9,80%
ZALFONADA	2.639	14,77%	10,03%
ZUERA	1.446	8,09%	9,77%
Total	17.868	100,00%	9,10%

Tabla 29. Sector Zaragoza II. Altas y tasa de hospitalización por Zona Básica de Salud. Aragón 2013

ZBS Sector ZARAGOZA II	ALTAS		Tasa de hospitalización (%)
	Número	Porcentaje	
ALMOZARA	1.877	5,79%	8,24%
CAMPO DE BELCHITE	377	1,16%	10,29%
CASABLANCA	937	2,89%	9,41%
FERNANDO EL CATOLICO	1.596	4,92%	8,40%
FUENTES DE EBRO	1.020	3,14%	8,22%
HERNAN CORTES	1.694	5,22%	8,18%
INDEPENDENCIA	969	2,99%	7,08%
LAS FUENTES NORTE	2.110	6,50%	9,12%
MADRE VEDRUNA-MIRAFLORES	1.384	4,27%	7,01%
REBOLERIA	1.499	4,62%	8,39%
ROMAREDA - SEMINARIO	1.288	3,97%	8,00%
SAGASTA-RUISEÑORES	2.790	8,60%	7,60%
SAN JOSE CENTRO	1.542	4,75%	8,38%
SAN JOSE NORTE	1.487	4,58%	8,55%
SAN JOSE SUR	2.321	7,15%	8,54%
SAN PABLO	1.870	5,76%	8,49%
SASTAGO	306	0,94%	10,56%
TORRE RAMONA	1.870	5,76%	8,14%
TORRERO LA PAZ	2.056	6,34%	8,76%
VALDESPARTERA-MONTECANAL	2.190	6,75%	9,65%
VENECIA	1.257	3,87%	9,00%
Total	32.440	100,00%	8,39%

Tabla 30. Sector Zaragoza III. Altas y tasa de hospitalización por Zona Básica de Salud. Aragón 2013

ZBS Sector ZARAGOZA III	ALTAS		Tasa de hospitalización (%)
	Número	Porcentaje	
ALAGON	1.379	5,55%	8,88%
BOMBARDA	1.369	5,51%	8,46%
BORJA	848	3,41%	8,65%
CARIÑENA	696	2,80%	8,86%
CASSETAS	1.291	5,20%	8,19%
DELICIAS NORTE	2.225	8,96%	9,14%
DELICIAS SUR	2.169	8,73%	8,46%
EJEA DE LOS CABALLEROS	1.442	5,80%	8,46%
EPILA	824	3,32%	8,37%
GALLUR	723	2,91%	9,48%
HERRERA DE LOS NAVARROS	68	0,27%	8,60%
LA ALMUNIA DE DOÑA GODINA	1.201	4,83%	7,98%
MARIA DE HUERVA	1.359	5,47%	7,28%
MIRALBUENO-GARRAPINILLOS	1.198	4,82%	8,02%
OLIVER	1.520	6,12%	9,70%
SADABA	299	1,20%	9,50%
SOS DEL REY CATOLICO	7	0,03%	0,88%
TARAZONA	883	3,55%	6,58%
TAUSTE	627	2,52%	7,70%
UNIVERSITAS	2.451	9,86%	7,98%
UTEBO	1.360	5,47%	7,71%
VALDEFIERRO	907	3,65%	8,07%
Total	24.846	100,00%	8,29%

DÍAS DE ESTANCIA

En el año 2013, en Aragón se generaron **1.047.485 días de estancia**, con una **estancia media de 6,38 días**. Porcentualmente, el 17,05 % de las altas tuvieron un día de estancia, el 15,82 % tuvieron estancias de 2 días y el 17,75 % tuvieron estancias de 3-4 días. De modo que el 50,62 % de las altas contabilizaron estancias de 1 a 4 días.

En los **hospitales públicos** la **estancia media** fue de **6,97 días**. Porcentualmente, el 18,80 % fueron estancias de 3-4 días; el 18,19 %, de 5-7 días y el 16,6 %, de 2 días. Así, más de la mitad de las altas (53,39 %) fueron de 2 a 7 días.

En los **hospitales privados** la **estancia media** fue de **3,86 días**. Porcentualmente, el 36,31 % fueron estancias de 1 día y el 19,90 % estancias de 0 días. De forma que el 56,21 % de las altas en hospitales privados registraron estancias de 0 a 1 día.

Gráfico 14. Distribución de altas por días de estancia y gestión hospital. Aragón, 2013

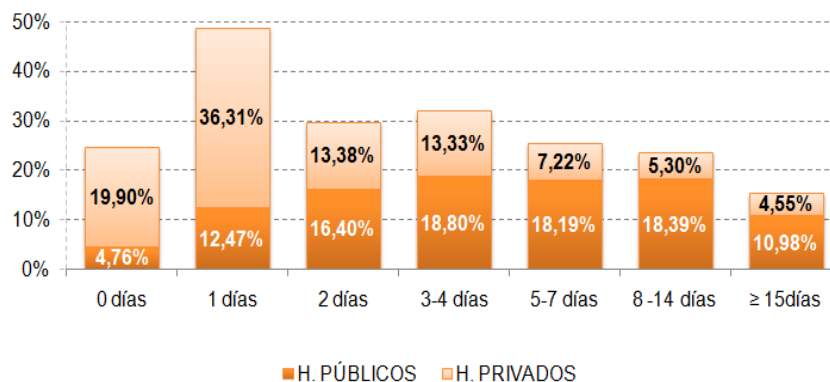

Al agrupar las altas según el número de días de estancia observamos que, conforme aumenta el número de días de estancia, aumenta la proporción de altas generadas por hospitales públicos respecto a los privados.

Gráfico 15. Proporción de altas en Hospitales públicos y privados por días de estancia. Aragón, 2013

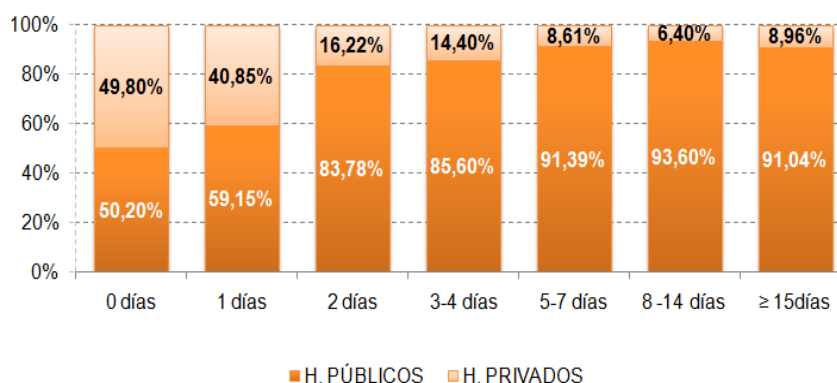

En las altas de hospitalización con GRD quirúrgico, la estancia media prequirúrgica respecto a la primera intervención fue de **1,45 días** y la estancia media postquirúrgica fue de **3,99 días**. Ambas fueron superiores en los ingresos urgentes que en los ingresos programados o tras cirugía ambulatoria.

Gráfico 16. Estancia media en Cirugía. Aragón, 2013

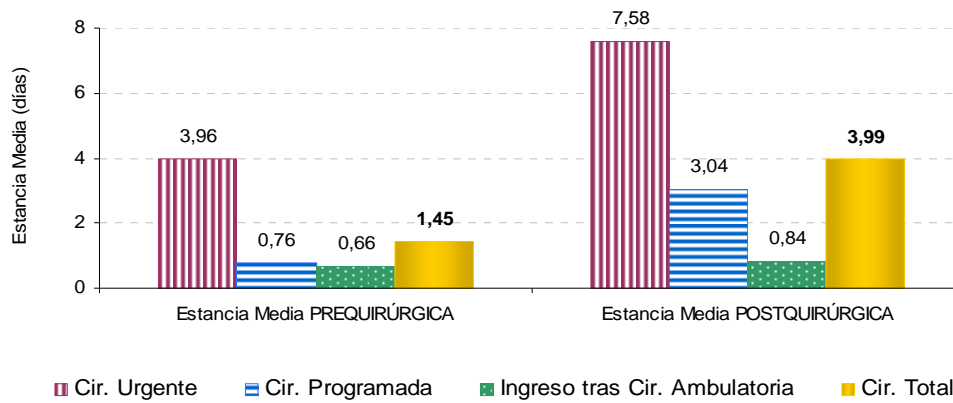

Por Sector Sanitario, los días de estancia y la estancia media se muestran en el siguiente gráfico.

Gráfico 17. Estancia hospitalaria por Sectores Sanitarios. Aragón, 2013

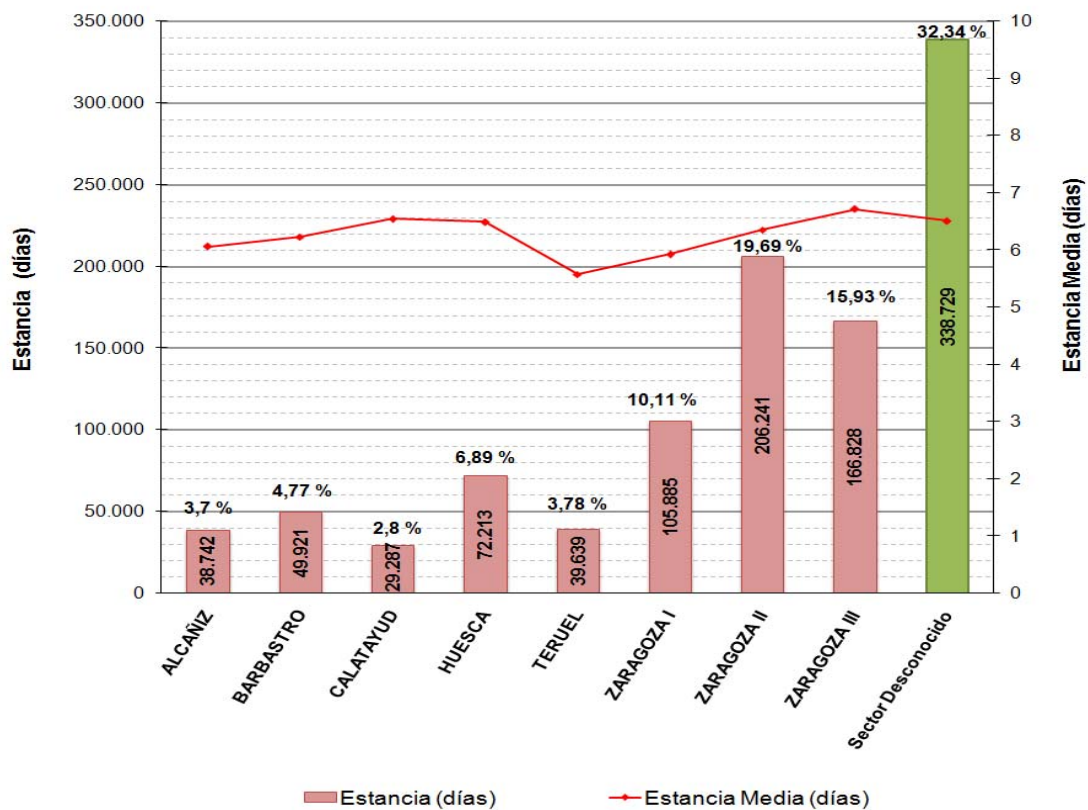

Considerando las altas de hospitalización con sector sanitario conocido, la distribución por sector y zona básica de salud se muestra a continuación. La estancia media osciló entre 6,06 días en el sector Alcañiz y 6,71 días del sector Zaragoza III.

Tabla 31. Altas con Sector Sanitario conocido. Estancia por Sector Sanitario. Aragón 2013

SECTOR SANITARIO	ESTANCIA		Estancia Media (días)	Peso Medio	Edad Media (años)
	Núm.	%			
ALCAÑIZ	38.742	5,47%	6,06	1,45	53,31
BARBASTRO	49.921	7,04%	6,23	1,54	56,34
CALATAYUD	29.287	4,13%	6,55	1,43	59,45
HUESCA	72.213	10,19%	6,49	1,54	57,53
TERUEL	39.639	5,59%	5,58	1,43	53,97
ZARAGOZA I	105.885	14,94%	5,93	1,49	54,46
ZARAGOZA II	206.241	29,10%	6,36	1,52	55,77
ZARAGOZA III	166.828	23,54%	6,71	1,60	54,52
Total	708.756	100,00%	6,31	1,52	55,39

Tabla 32. Sector Alcañiz. Estancia por Zona Básica de Salud. Aragón 2013

ZBS Sector ALCAÑIZ	ESTANCIA		Estancia Media (días)	Peso Medio	Edad Media (años)
	Núm.	%			
ALCAÑIZ	10.912	28,17%	6,29	1,51	50,98
ALCORISA	2.632	6,79%	5,68	1,35	53,42
ANDORRA	5.379	13,88%	6,11	1,44	52,53
CALACEITE	1.561	4,03%	6,76	1,46	61,51
CALANDA	2.368	6,11%	6,51	1,62	51,03
CANTAVIEJA	741	1,91%	5,61	1,53	58,99
CASPE	4.616	11,91%	5,59	1,43	50,01
HIJAR	3.595	9,28%	6,55	1,40	57,24
MAELLA	2.321	5,99%	6,12	1,43	58,21
MAS DE LAS MATAS	1.217	3,14%	4,81	1,21	51,29
MUNIESA	700	1,81%	5,56	1,51	66,99
VALDERROBRES	2.700	6,97%	5,99	1,43	54,15
Total	38.742	100,00%	6,06	1,45	53,31

Tabla 33. Sector Barbastro. Estancia por Zona Básica de Salud. Aragón 2013

ZBS Sector BARBASTRO	ESTANCIA		Estancia Media (días)	Peso Medio	Edad Media (años)
	Núm.	%			
ABIEGO	608	1,22%	7,33	1,65	63,08
AINSA	2.088	4,18%	6,46	1,44	55,36
ALBALATE DE CINCA	3.120	6,25%	7,27	1,68	62,64
BARBASTRO	12.050	24,14%	6,00	1,48	54,58
BENABARRE	912	1,83%	7,86	1,47	56,85
BERBEGAL	1.027	2,06%	7,66	1,63	65,62
BINEFAR	7.041	14,10%	6,45	1,62	57,99
CASTEJON DE SOS	1.258	2,52%	5,52	1,38	49,71
FRAGA	4.067	8,15%	6,13	1,43	60,19
GRAUS	3.509	7,03%	6,58	1,63	60,50
LAFORTUNADA	684	1,37%	6,22	1,54	59,44
MEQUINENZA	404	0,81%	5,69	1,51	54,75
MONZON RURAL	2.372	4,75%	6,04	1,67	60,91
MONZON URBANA	8.876	17,78%	5,78	1,56	51,58
TAMARITE DE LITERA	1.905	3,82%	6,52	1,47	54,72
Total	49.921	100,00%	6,23	1,54	56,34

Tabla 34. Sector Calatayud. Estancia por Zona Básica de Salud. Aragón 2013

ZBS Sector CALATAYUD	ESTANCIA		Estancia Media (días)	Peso Medio	Edad Media (años)
	Núm.	%			
ALHAMA DE ARAGON	1.596	5,45%	5,28	1,36	57,40
ARIZA	965	3,29%	6,11	1,43	63,25
ATECA	1.865	6,37%	7,06	1,34	59,88
CALATAYUD RURAL	3.219	10,99%	6,58	1,32	59,46
CALATAYUD URBANA	11.010	37,59%	6,28	1,38	56,38
DAROCA	2.625	8,96%	7,27	1,51	64,48
ILLUECA	2.807	9,58%	5,78	1,35	58,49
MORATA DE JALON	1.667	5,69%	6,95	1,56	64,98
SABIÑAN	1.839	6,28%	7,83	1,84	63,45
VILLARROYA DE LA SIERRA	1.694	5,78%	9,16	1,69	68,55
Total	29.287	100,00%	6,55	1,43	59,45

Tabla 35. Sector Huesca. Estancia por Zona Básica de Salud. Aragón 2013

ZBS Sector HUESCA	ESTANCIA		Estancia Media (días)	Peso Medio	Edad Media (años)
	Núm.	%			
ALMUDEVAR	3.951	5,47%	7,21	1,63	60,91
AYERBE	1.638	2,27%	6,74	1,53	63,95
BERDUN	524	0,73%	5,46	1,23	64,06
BIESCAS-VALLE DE TENA	1.771	2,45%	5,90	1,64	56,52
BROTO	537	0,74%	6,17	1,54	59,33
GRAÑEN	4.540	6,29%	7,29	1,62	63,23
HECHO	1.001	1,39%	7,00	1,40	68,15
HUESCA CAPITAL Nº 1-PERPETUO SOCORRO	10.787	14,94%	6,26	1,48	53,15
HUESCA CAPITAL Nº 2 -SANTO GRIAL	13.844	19,17%	6,62	1,54	54,29
HUESCA CAPITAL Nº 3 - PIRINEOS	8.931	12,37%	6,01	1,56	54,54
HUESCA RURAL	5.172	7,16%	7,12	1,61	63,48
JACA	8.159	11,30%	5,99	1,44	59,21
SABIÑANIGO	5.797	8,03%	6,29	1,53	57,15
SARIÑENA	5.561	7,70%	7,17	1,61	62,16
Total	72.213	100,00%	6,49	1,54	57,53

Tabla 36. Sector Teruel. Estancia por Zona Básica de Salud. Aragón 2013

ZBS Sector TERUEL	ESTANCIA		Estancia Media (días)	Peso Medio	Edad Media (años)
	Núm.	%			
ALBARRACIN	1.803	4,55%	6,01	1,42	57,04
ALFAMBRA	1.326	3,35%	6,34	1,61	68,18
ALIAGA	484	1,22%	5,83	1,33	51,75
BAGUENA	845	2,13%	8,89	1,75	71,05
CALAMOCHA	3.051	7,70%	6,20	1,54	59,39
CEDRILLAS	560	1,41%	5,89	1,53	59,49
CELLA	2.251	5,68%	6,03	1,55	55,37
MONREAL DEL CAMPO	2.189	5,52%	5,57	1,48	58,88
MORA DE RUBIELOS	1.441	3,64%	5,13	1,48	52,42
MOSQUERUELA	352	0,89%	5,50	1,39	52,08
SANTA EULALIA DEL CAMPO	1.366	3,45%	6,27	1,61	62,77
SARRION	1.322	3,34%	6,48	1,29	50,67
TERUEL CENTRO	9.608	24,24%	5,08	1,40	46,64
TERUEL ENSANCHE	8.609	21,72%	5,13	1,36	54,39
UTRILLAS	3.542	8,94%	5,94	1,39	54,15
VILLEL	890	2,25%	6,59	1,55	64,65
Total	39.639	100,00%	5,58	1,43	53,97

Tabla 37. Sector Zaragoza I. Estancia por Zona Básica de Salud. Aragón 2013

ZBS Sector ZARAGOZA I	ESTANCIA		Estancia Media (días)	Peso Medio	Edad Media (años)
	Núm.	%			
ACTUR NORTE	8.851	8,36%	6,36	1,68	54,41
ACTUR OESTE	7.261	6,86%	5,90	1,42	50,41
ACTUR SUR	7.824	7,39%	5,86	1,43	56,55
ALFAJARIN	5.914	5,59%	6,17	1,55	51,97
ARRABAL	11.181	10,56%	5,92	1,44	57,17
AVENIDA CATALUÑA	17.827	16,84%	6,00	1,43	53,18
BUJARALUZ	1.859	1,76%	6,32	1,72	64,31
LUNA	931	0,88%	5,86	1,70	67,84
PARQUE GOYA	6.305	5,95%	5,82	1,38	45,95
SANTA ISABEL	12.053	11,38%	5,98	1,52	55,32
VILLAMAYOR	2.515	2,38%	5,53	1,55	60,67
ZALFONADA	15.290	14,44%	5,79	1,49	54,79
ZUERA	8.074	7,63%	5,58	1,47	55,94
Total	105.885	100,00%	5,93	1,49	54,46

Tabla 38. Sector Zaragoza II. Estancia por Zona Básica de Salud. Aragón 2013

ZBS Sector ZARAGOZA II	ESTANCIA		Estancia Media (días)	Peso Medio	Edad Media (años)
	Núm.	%			
ALMOZARA	11.237	5,45%	5,99	1,46	54,92
CAMPO DE BELCHITE	2.709	1,31%	7,19	1,81	68,38
CASABLANCA	6.132	2,97%	6,54	1,51	60,09
FERNANDO EL CATOLICO	10.624	5,15%	6,66	1,60	58,92
FUENTES DE EBRO	6.632	3,22%	6,50	1,54	53,99
HERNAN CORTES	11.602	5,63%	6,85	1,58	59,74
INDEPENDENCIA	6.392	3,10%	6,60	1,57	57,66
LAS FUENTES NORTE	14.346	6,96%	6,80	1,50	56,51
MADRE VEDRUNA-MIRAFLORES	9.526	4,62%	6,88	1,68	58,38
REBOLERIA	10.336	5,01%	6,90	1,54	54,78
ROMAREDA - SEMINARIO	7.468	3,62%	5,80	1,43	57,97
SAGASTA-RUISEÑORES	17.673	8,57%	6,33	1,57	57,27
SAN JOSE CENTRO	10.197	4,94%	6,61	1,66	57,92
SAN JOSE NORTE	10.430	5,06%	7,01	1,62	60,66
SAN JOSE SUR	14.720	7,14%	6,34	1,51	55,71
SAN PABLO	12.230	5,93%	6,54	1,51	56,00
SASTAGO	2.260	1,10%	7,39	1,72	63,85
TORRE RAMONA	11.845	5,74%	6,33	1,48	55,76
TORRERO LA PAZ	12.041	5,84%	5,86	1,43	53,55
VALDESPARTERA-MONTECANA	9.265	4,49%	4,23	1,19	37,51
VENECIA	8.576	4,16%	6,82	1,68	56,97
Total	206.241	100,00%	6,36	1,52	55,77

Tabla 39. Sector Zaragoza III. Estancia por Zona Básica de Salud. Aragón 2013

ZBS Sector ZARAGOZA III	ESTANCIA		Estancia Media (días)	Peso Medio	Edad Media (años)
	Núm.	%			
ALAGON	9.356	5,61%	6,78	1,64	56,93
BOMBARDA	9.260	5,55%	6,76	1,67	56,82
BORJA	5.802	3,48%	6,84	1,65	58,09
CARIÑENA	5.580	3,34%	8,02	1,90	59,51
CASETAS	8.418	5,05%	6,52	1,53	54,98
DELICIAS NORTE	15.600	9,35%	7,01	1,65	56,53
DELICIAS SUR	13.988	8,38%	6,45	1,54	55,15
EJEA DE LOS CABALLEROS	9.641	5,78%	6,69	1,67	58,54
EPILA	5.921	3,55%	7,19	1,79	47,08
GALLUR	4.966	2,98%	6,87	1,61	58,66
HERRERA DE LOS NAVARROS	505	0,30%	7,43	1,56	67,04
LA ALMUNIA DE DOÑA GODINA	8.781	5,26%	7,31	1,59	55,67
MARIA DE HUERVA	7.585	4,55%	5,58	1,43	45,16
MIRALBUENO-GARRAPINILLOS	8.131	4,87%	6,79	1,52	52,71
OLIVER	10.156	6,09%	6,68	1,61	51,97
SADABA	2.250	1,35%	7,53	1,68	64,44
SOS DEL REY CATOLICO	25	0,01%	3,57	1,28	68,14
TARAZONA	5.934	3,56%	6,72	1,59	53,43
TAUSTE	4.791	2,87%	7,64	1,71	59,88
UNIVERSITAS	16.682	10,00%	6,81	1,59	57,31
UTEBO	8.220	4,93%	6,04	1,48	48,82
VALDEFIERRO	5.236	3,14%	5,77	1,48	43,39
Total	166.828	100,00%	6,71	1,60	54,52

REINGRESOS

El **28,87 % de las altas**, 47.436 casos, fueron episodios de **reingresos**, pacientes que ingresan en el hospital después de haber tenido otro episodio de ingreso hospitalario en el mismo año por la misma o distinta causa. Este porcentaje fue muy similar al que se contabilizó en el año 2012 (28,45%).

En hospitales públicos el 30,69 % de los episodios fueron reingresos. En hospitales privados lo fueron el 21,18 %.

Por **servicio de alta del caso índice** (que se siguió de episodio de reingreso), el que tuvo mayor porcentaje fue **Medicina Interna** (18,30%), seguido de Traumatología (9,70%) y Cirugía General y Digestiva (8,16%).

Por **servicio de alta de los episodios de reingresos**, el 19,58% de los reingresos ocurrieron en el servicio de **Medicina Interna**. Siguen en porcentaje los servicios: Cirugía General y Digestiva (8,74%) y Traumatología (8,10%).

El **3% de las altas** fueron **reingresos** en el hospital después de haber tenido otro episodio de ingreso en el hospital en menos de 30 días, siendo el nuevo ingreso **urgente**.

El **1,35%** de las altas fueron **reingresos urgentes** por el **mismo diagnóstico principal** del caso índice.

Tabla 40. Reingresos hospitalarios. Aragón, 2013

	Reingresos		Reingresos urgentes		Reingresos urgentes por el mismo diagnóstico principal que el caso índice	
	Núm.	%	Núm.	%	Núm.	%
Reingresos =< 24 horas	1.095	2,31%	436	8,78%	227	10,22%
Reingresos >24 horas y =< 7 días	6.150	12,96%	1.463	29,47%	635	28,59%
Reingresos > 7 días y =< 30 días	10.657	22,47%	3.066	61,75%	1.359	61,19%
Reingresos > 30 días	29.534	62,26%	0	0,00%	0	0,00%
Total	47.436	100,00%	4.965	100,00%	2.221	100,00%

Gráfico 18. Distribución de Reingresos por categorías. Aragón, 2013

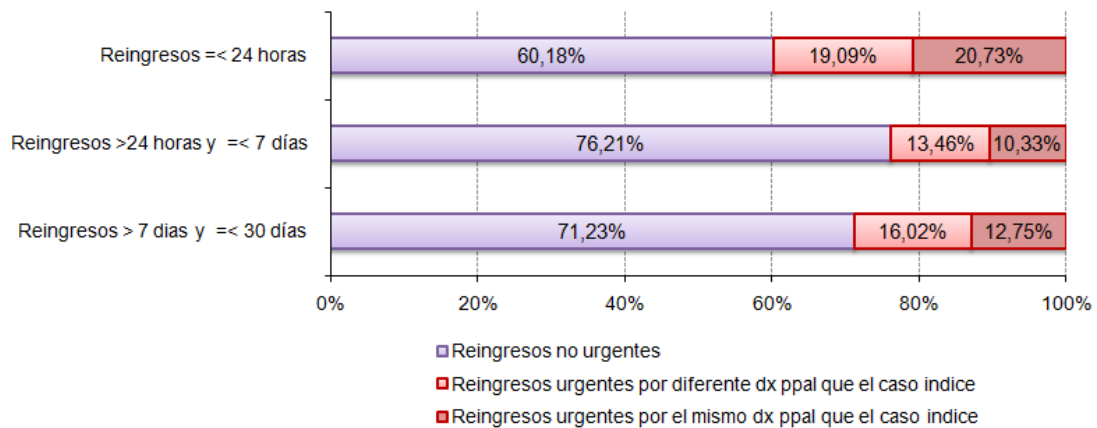

Por hospitales, el porcentaje de reingresos osciló entre 11,7% del H. San Juan de Dios y el 38,95% del Consorcio Salud-Alta Resolución Bajo Cinca (Fraga).

El número y porcentaje de reingresos por hospital se muestra en la siguiente tabla.

Tabla 41. Distribución de Reingresos por Hospitales. Aragón, 2013

HOSPITAL		Altas (Núm.)	Reingresos	
			(Núm.)	%
220015	HOSPITAL GENERAL SAN JORGE	10.910	3.421	31,36%
220054	HOSPITAL DE BARBASTRO	6.937	1.945	28,04%
440012	HOSPITAL OBISPO POLANCO	8.164	2.333	28,58%
440048	HOSPITAL DE ALCAÑIZ	5.596	1.439	25,71%
500016	HOSPITAL CLÍNICO UNIVERSITARIO LOZANO BLESA	28.537	9.460	33,15%
500021	HOSPITAL UNIVERSITARIO MIGUEL SERVET	45.841	14.761	32,20%
500055	HOSPITAL ROYO VILLANOVA	10.222	3.480	34,04%
500074	HOSPITAL NUESTRA SEÑORA DE GRACIA	4.456	624	14,00%
500153	HOSPITAL ERNEST LLUCH MARTIN	4.199	1.118	26,63%
220089	CONSORCIO SALUD-ALTA RESOLUCION PIRINEO (JACA)	1.367	364	26,63%
500200	CONSORCIO SALUD-ALTA RESOLUCIÓN LAS CINCO VILLAS (EJEA)	545	184	33,76%
229067	CONSORCIO SALUD-ALTA RESOLUCION BAJO CINCA/ BAIX CINCA (FRAGA)	516	201	38,95%
500140	HOSPITAL GENERAL DE LA DEFENDA DE ZARAGOZA	3.549	991	27,92%
220041	CLÍNICA SANTIAGO	1.663	450	27,06%
500080	HOSPITAL MAZ	3.762	663	17,62%
500093	CLÍNICA MÉDICO QUIRÚRGICA MONTPELLIER	7.457	2.597	34,83%
500129	CLÍNICA QUIRÓN ZARAGOZA S.A.	10.377	1.791	17,26%
500135	CLÍNICA NUESTRA SEÑORA DEL PILAR	1.652	334	20,22%
500218	CLÍNICA MONTECANAL SL	4.972	649	13,05%
220036	HOSPITAL SAGRADO CORAZÓN DE JESÚS	1.209	320	26,47%
440027	HOSPITAL SAN JOSÉ	747	120	16,06%
500114	HOSPITAL SAN JUAN DE DIOS	1.632	191	11,70%
Total		164.310	47.436	28,87%

CAUSAS DE HOSPITALIZACIÓN

Para analizar las causas de hospitalización, se agrupan los diagnósticos de los episodios según distintos criterios de clasificación, por:

- Categoría Diagnóstica Mayor
- Grupos Relacionados por Diagnóstico
- Capítulos diagnósticos de la CIE
- Diagnóstico principal
- Diagnósticos secundarios
- Procedimientos

CATEGORÍA DIAGNÓSTICA MAYOR

Tabla 42. Altas por CDM. Aragón, 2013

CATEGORÍA DIAGNÓSTICA MAYOR		Altas		Estancia Suma (días)		Estancia Media	Éxitus		Edad Media	Peso medio
Código	Descripción	Núm.	%	Núm.	%	(días)	Núm.	%	(años)	
0	CATEGORÍA NO VALIDA	2.480	1,51%	7.485	0,71%	3,02	124	1,92%	53,50	0,00
1	SISTEMA NERVIOSO	9.219	5,61%	75.719	7,23%	8,21	661	10,26%	58,81	2,06
2	ENFERMEDADES Y TRASTORNOS DEL OJO	3.052	1,86%	4.552	0,43%	1,49	1	0,02%	64,92	1,05
3	ENFERMEDADES Y TRASTORNOS DEL OIDO, NARIZ, BOCA Y FARINGE	6.743	4,10%	20.819	1,99%	3,09	72	1,12%	39,37	0,94
4	ENFERMEDADES Y TRASTORNOS DEL APARATO RESPIRATORIO	15.271	9,29%	137.448	13,12%	9,00	1.480	22,97%	66,71	1,66
5	ENFERMEDADES Y TRASTORNOS DEL APARATO CIRCULATORIO	18.759	11,42%	148.704	14,20%	7,93	1.014	15,74%	70,98	2,18
6	ENFERMEDADES Y TRASTORNOS DEL APARATO DIGESTIVO	18.251	11,11%	114.555	10,94%	6,28	733	11,38%	56,26	1,45
7	ENFERMEDADES Y TRASTORNOS DEL HÍGADO, SISTEMA BILIAR Y PÁNCREAS	7.102	4,32%	54.495	5,20%	7,67	413	6,41%	64,48	1,98
8	SISTEMA MUSCULO-ESQUELÉTICO Y TEJIDO CONJUNTIVO	23.403	14,24%	124.533	11,89%	5,32	290	4,50%	56,23	1,69
9	ENFERMEDADES Y TRASTORNOS DE LA PIEL, TEJIDO SUBCUTÁNEO Y MAMA	5.250	3,20%	23.360	2,23%	4,45	90	1,40%	52,47	1,29
10	ENFERMEDADES Y TRASTORNOS DEL SISTEMA ENDOCRINO, NUTRICIÓN Y METABOLISMO	3.436	2,09%	21.477	2,05%	6,25	87	1,35%	53,60	1,40
11	ENFERMEDADES Y TRASTORNOS DEL RÍDON Y VÍAS URINARIAS	8.298	5,05%	52.381	5,00%	6,31	261	4,05%	63,97	1,39
12	ENFERMEDADES Y TRASTORNOS DEL APARATO REPRODUCTOR MASCULINO	3.074	1,87%	12.717	1,21%	4,14	51	0,79%	55,58	1,20
13	ENFERMEDADES Y TRASTORNOS DEL APARATO REPRODUCTOR FEMENINO	5.162	3,14%	18.072	1,73%	3,50	46	0,71%	49,97	1,13
14	EMBARAZO, PARTO Y PUERPERIO	14.297	8,70%	43.104	4,11%	3,01	3	0,05%	32,40	0,70
15	RECIÓN NACIDOS Y NEONATOS CON PATOLOGÍA ORIGINADA EN EL PERÍODO NEONATAL	2.781	1,69%	19.508	1,86%	7,01	13	0,20%	0,04	1,94
16	ENFERMEDADES Y TRASTORNOS DE SANGRE, ÓRGANOS HEMATOPOYÉTICOS Y SIST. INMUNOLÓGICO	2.319	1,41%	14.916	1,42%	6,43	53	0,82%	60,74	1,49
17	TRASTORNOS MIELOPROLIFERATIVOS Y NEOPLASIAS MAL DIFERENCIADAS	3.152	1,92%	21.248	2,03%	6,74	182	2,83%	59,20	2,69
18	ENFERMEDADES INFECCIOSAS	2.831	1,72%	29.438	2,81%	10,40	428	6,64%	59,63	2,67
19	TRASTORNOS MENTALES	3.102	1,89%	36.416	3,48%	11,74	35	0,54%	48,92	1,06
20	USO DE DROGAS/ALCOHOL Y TRASTORNOS MENTALES ORGÁNICOS INDUCIDOS	323	0,20%	3.247	0,31%	10,05	2	0,03%	44,99	0,71
21	LESIONES Y ENVENENAMIENTOS Y EFECTOS TÓXICOS DE FÁRMACOS	1.428	0,87%	10.693	1,02%	7,49	34	0,53%	52,04	1,49
22	QUEMADURAS	114	0,07%	1.528	0,15%	13,40	4	0,06%	40,21	3,77
23	OTRAS CAUSAS DE ATENCION SANITARIA	4.122	2,51%	46.192	4,41%	11,21	333	5,17%	58,45	1,02
24	INFECCIONES POR HIV	202	0,12%	2.563	0,24%	12,69	11	0,17%	44,38	2,56
25	POLITRAUMATISMOS	139	0,08%	2.315	0,22%	16,65	21	0,33%	55,80	4,94
TOTAL		164.310	100%	1.047.485	100%	6,38	6.442	100%	55,82	1,55

Las once primeras causas agruparon más del 80 % del total de altas con casi un 80% de las estancias.

La CDM con más número de casos fue la de Sistema Musculo esquelético y tejido conjuntivo (14,24 %), seguida de Enfermedades del Aparato Circulatorio (11,42 %), Enfermedades del Aparato Digestivo (11,11 %), en cuarto lugar Enfermedades Aparato Respiratorio (9,29 %) y quinta Embarazo, parto y puerperio (8,70 %).

Gráfico 19. Causas de hospitalización más frecuentes. Categoría Diagnóstica Mayor. Aragón, 2013

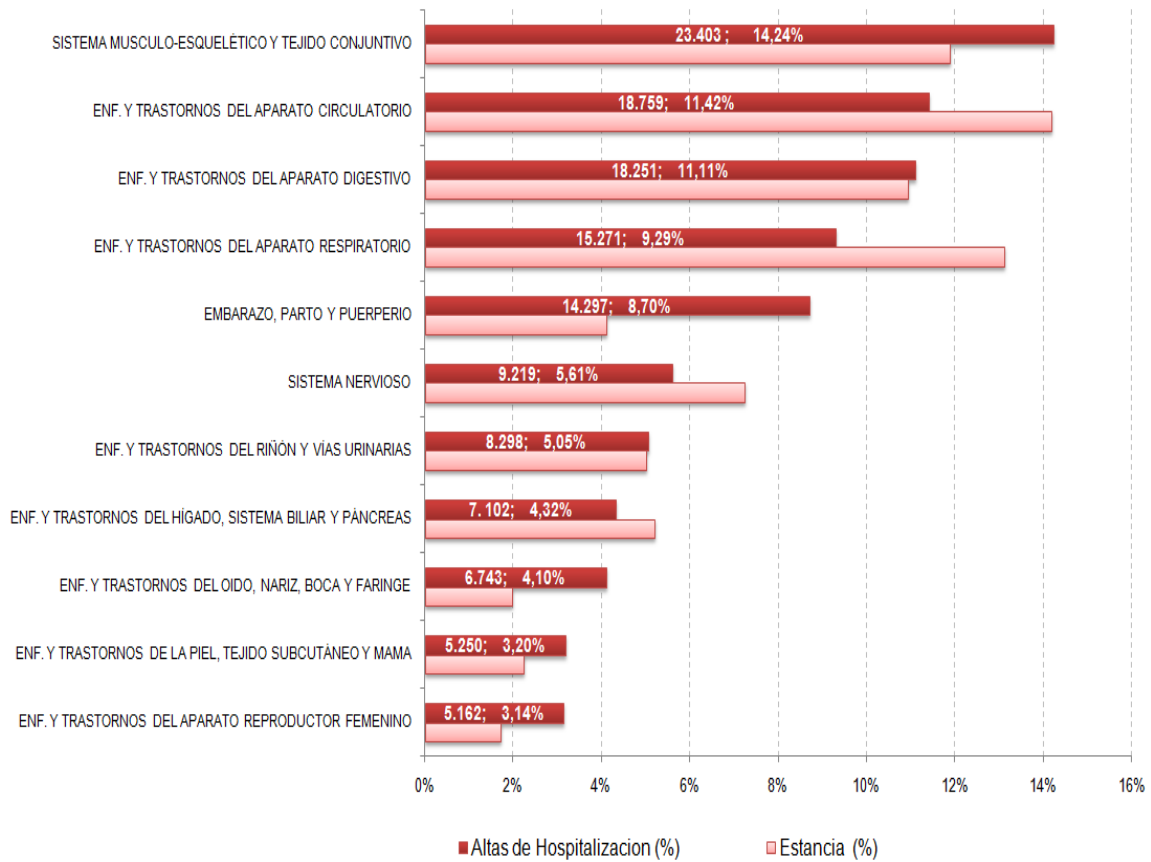

En año 2012, las siete causas más frecuentes de hospitalización fueron las mismas que en 2013.

Gráfico 20. Distribución de las altas en hospitales Públicos y Privados en cada CDM. Aragón, 2013



Gráfico 21. Distribución de las Estancia en hospitales Públicos y Privados en cada CDM. Aragón, 2013



GRUPOS RELACIONADOS POR DIAGNÓSTICO

En 2013 se contabilizaron en Aragón, 663 GRDs diferentes. Se muestran en el Anexo I, por orden de código GRD, junto a su correspondiente estancia media, peso medio, número de éxitos y edad media.

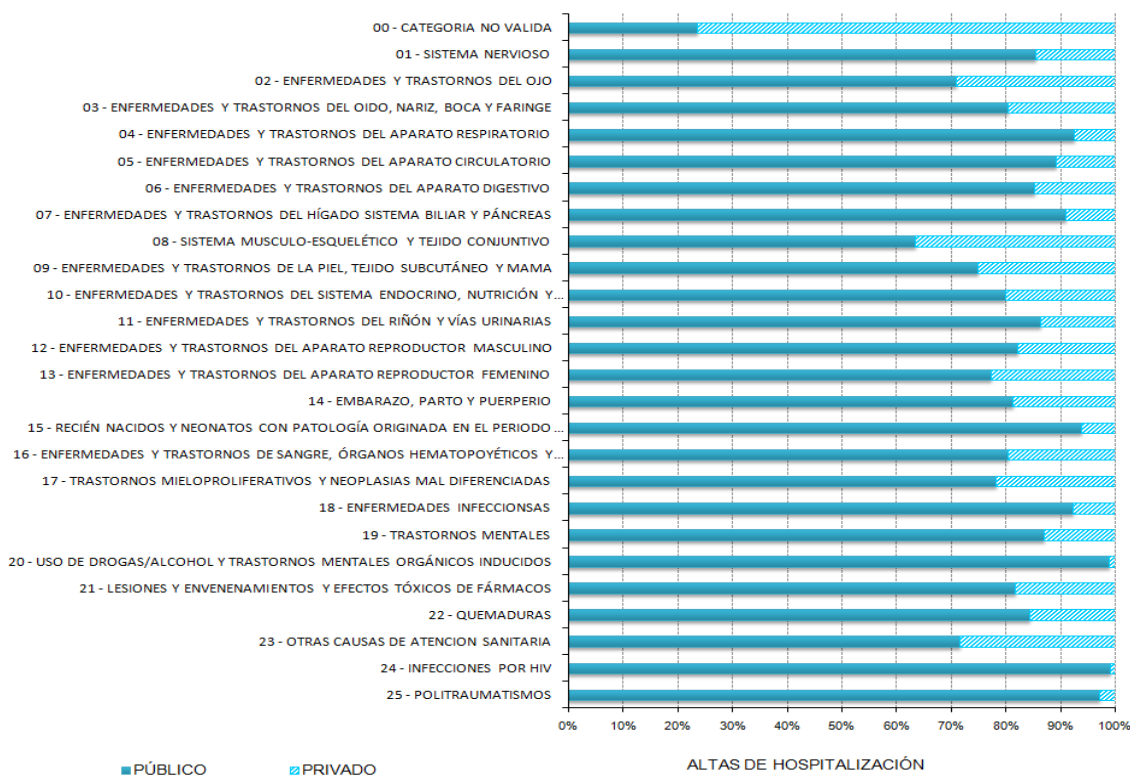
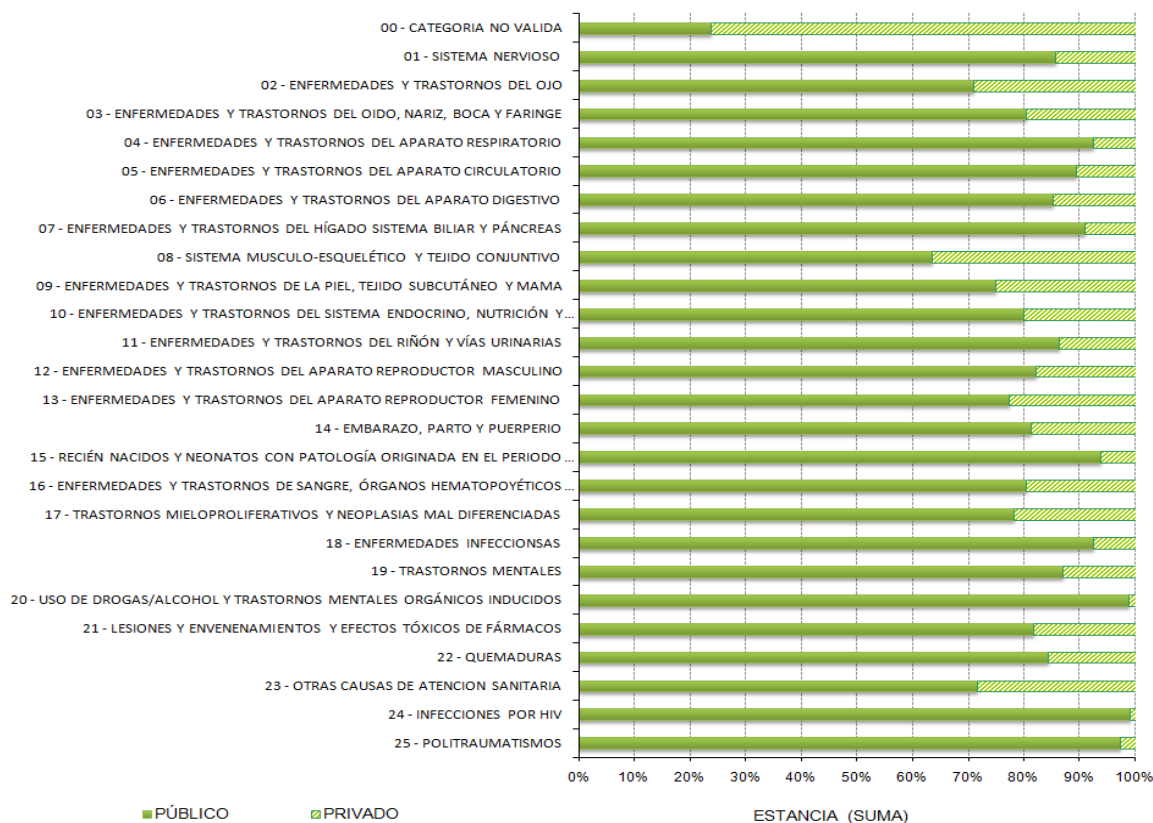
La mitad de las altas se agruparon en tan solo 65 GRDs.

En la siguiente tabla se muestran, los 37 GRDs que superaron el millar de altas, acumulando el 37% de las altas de hospitalización y el 30,27% de las estancias.

Tabla 43. GRDs más frecuentes (>1.000 altas). Aragón, 2013

GRD		Altas		Estancia		Estancia Media (días)	Peso medio	Éxitos		Edad Media (años)
Código	Descripción	Núm.	%	Núm.	%			Núm.	%	
373	PARTO VAGINAL SIN COMPLICACIONES	6.008	3,66%	15.656	1,49%	2,61	0,60	0	0,00%	31,98
541	NEUMONÍA SIMPLE Y OTROS TRAST.RESPIRATORIOS EXC. BRONQUITIS Y ASMA CON CC MAYOR	3.250	1,98%	35.893	3,43%	11,04	2,23	631	9,80%	76,43
127	INSUFICIENCIA CARDIACA Y SHOCK	3.008	1,83%	25.206	2,41%	8,38	1,30	189	2,93%	79,96
470	No agrupable	2.480	1,51%	7.485	0,71%	3,02	0,00	124	1,92%	53,50
222	PROCEDIMIENTOS SOBRE LA RODILLA SIN CC	2.441	1,49%	3.514	0,34%	1,44	1,20	1	0,02%	43,24
372	PARTO VAGINAL CON COMPLICACIONES	2.344	1,43%	7.476	0,71%	3,19	0,70	1	0,02%	32,01
162	PROCEDIMIENTOS SOBRE HERNIA INGUINAL Y FEMORAL EDAD>17 SIN CC	2.099	1,28%	3.818	0,36%	1,82	0,82	0	0,00%	60,70
359	PROC. SOBRE UTERO Y ANEJOS POR CA.IN SITU Y PROCESO NO MALIGNO SIN CC	1.904	1,16%	6.158	0,59%	3,23	1,01	0	0,00%	51,85
371	CESAREA, SIN COMPLICACIONES	1.754	1,07%	7.860	0,75%	4,48	0,88	0	0,00%	33,58
544	ICC Y ARRITMIA CARDIACA CON CC MAYOR	1.747	1,06%	19.194	1,83%	10,99	3,30	338	5,25%	81,59
039	PROCEDIMIENTOS SOBRE CRISTALINO CON O SIN VITRECTOMIA	1.611	0,98%	671	0,06%	0,42	1,05	0	0,00%	73,53
209	SUSTITUCION ARTICULACION MAYOR EXCEPTO CADERA Y REIMPLANTE MIEMBRO INFERIOR, EXCEPTO POR CC	1.577	0,96%	11.369	1,09%	7,21	2,78	1	0,02%	71,58
410	QUIMIOTERAPIA	1.565	0,95%	2.353	0,22%	1,50	1,23	1	0,02%	56,71
494	COLECISTECTOMIA LAPAROSCOPICA SIN EXPLORAC. CONDUCTO BILIAR SIN CC	1.463	0,89%	4.768	0,46%	3,26	1,09	0	0,00%	56,77
014	ICTUS CON INFARTO	1.398	0,85%	14.963	1,43%	10,70	1,67	100	1,55%	76,05
243	PROBLEMAS MEDICOS DE LA ESPALDA	1.392	0,85%	7.488	0,71%	5,38	0,77	2	0,03%	55,58
088	ENFERMEDAD PULMONAR OBSTRUCTIVA CRONICA	1.347	0,82%	11.150	1,06%	8,28	1,06	34	0,53%	75,49
430	PSICOSIS	1.340	0,82%	20.292	1,94%	15,14	1,39	4	0,06%	46,64
818	SUSTITUCION DE CADERA EXCEPTO POR COMPLICACIONES	1.328	0,81%	12.642	1,21%	9,52	3,15	13	0,20%	74,68
867	ESCISION LOCAL Y EXTRACCION DE DISPOSITIVO FIJACION INTERNA EXCEPTO CADERA Y FEMUR, SIN CC	1.278	0,78%	2.632	0,25%	2,06	1,23	0	0,00%	46,07
101	OTROS DIAGNOSTICOS DE APARATO RESPIRATORIO CON CC	1.274	0,78%	11.003	1,05%	8,64	1,00	66	1,02%	77,23
462	REHABILITACION	1.234	0,75%	29.257	2,79%	23,71	1,36	51	0,79%	66,37
158	PROCEDIMIENTOS SOBRE ANO Y ENTEROSTOMIA SIN CC	1.217	0,74%	2.410	0,23%	1,98	0,75	0	0,00%	50,01
381	ABORTO CON DILATACION Y LEGRADO, ASPIRACION O HISTEROTOMIA	1.216	0,74%	1.010	0,10%	0,83	0,77	0	0,00%	34,12
055	PROCEDIMIENTOS MISCELANEOS SOBRE OIDO, NARIZ, BOCA Y GARGANTA	1.198	0,73%	2.160	0,21%	1,80	0,87	0	0,00%	46,12
311	PROCEDIMIENTOS TRANSURETRALES SIN CC	1.194	0,73%	4.084	0,39%	3,42	0,86	0	0,00%	66,50
225	PROCEDIMIENTOS SOBRE EL PIE	1.193	0,73%	2.333	0,22%	1,96	1,41	0	0,00%	56,74
089	NEUMONIA SIMPLE Y PLEURITIS EDAD>17 CON CC	1.153	0,70%	11.220	1,07%	9,73	1,19	94	1,46%	77,00

Tabla 24. (Cont.) GRDs más frecuentes (>1.000 altas). Aragón, 2013

GRD		Altas		Estancia		Estancia Media (días)	Peso medio	Éxito		Edad Media (años)
Código	Descripción	Núm.	%	Núm.	%			Núm.	%	
219	PROC. EXTR.INFERIOR Y HUMERO EXC. CADERA,PIE,FEMUR EDAD>17 SIN CC	1.123	0,68%	5.449	0,52%	4,85	1,41	0	0,00%	54,23
395	TRASTORNOS DE LOS HEMATIES EDAD>17	1.119	0,68%	5.894	0,56%	5,27	1,02	12	0,19%	71,16
232	ARTROSCOPIA	1.114	0,68%	1.833	0,17%	1,65	1,35	1	0,02%	46,52
227	PROCEDIMIENTOS SOBRE TEJIDOS BLANDOS SIN CC	1.088	0,66%	2.182	0,21%	2,01	1,13	0	0,00%	48,71
629	NEONATO, PESO AL NACER >2499 G, SIN P. QUIR. SIGNIF., DIAG NEONATO NORMAL	1.087	0,66%	2.639	0,25%	2,43	0,22	0	0,00%	0,00
119	LIGADURA Y STRIPPING DE VENAS	1.042	0,63%	978	0,09%	0,94	1,03	0	0,00%	51,82
125	TRAST.CIRCULATORIOS EXCEPTO IAM, CON CATETERISMO SIN DIAG. COMPLEJO	1.042	0,63%	3.793	0,36%	3,64	1,10	0	0,00%	65,29
467	OTROS FACTORES QUE INFLUYEN EN EL ESTADO DE SALUD	1.039	0,63%	8.658	0,83%	8,33	0,30	221	3,43%	50,98
229	PROC. SOBRE MANO O MUDECA, EXCEPTO PROC.MAYORES S.ARTICULACION SIN CC	1.012	0,62%	1.584	0,15%	1,57	0,94	0	0,00%	46,51

Los tres **GRDs más frecuentes** en el año 2013 fueron los mismos que en 2012. El más frecuente, parto vaginal sin complicaciones (GRD 373), fue un 0,45% menor respecto al año anterior. El segundo más frecuente, Neumonía simple y otros trastornos respiratorios excluido bronquitis y asma con complicaciones mayor (GRD 541), descendió también un 0,23%. Sin embargo, el tercero más frecuente, insuficiencia cardiaca y shock, (GRD 127), ascendió ligeramente, un 0,22%.

El cuarto GRD más frecuente en el año 2013, no grupable (GRD 470), ocupó el octavo lugar en 2012, lo que ha supuesto un ascenso del 0,33% en el año 2013.

Respecto a los GRDs con menos de 1.000 altas, constituyeron 626 procesos que acumularon el 63% del total de episodios de hospitalización. De ellos, sólo dos generaron unas estancias igual o superiores al 1%, siendo: Procedimiento mayor estómago, esófago, duodeno, intestino delgado y grueso con complicación mayor (GRD 585) y Oxigenación extracorpórea de membrana o Traqueotomía con ventilación mecánica más de 96 horas o trastorno otorrinolaringológico sin diagnóstico principal con procedimiento quirúrgico mayor (GRD 877).

Los **GRDs** que generaron **mayor porcentaje de estancias** fueron el GRD 541, Neumonía simple y otros trastornos respiratorios excluido bronquitis y asma con cc mayor (3,4% de las estancias); GRD 462, Rehabilitación (2,79% de las estancias) y GRD 127, Insuficiencia Cardiaca y Shock (2,41%).

Los **GRDs con mayor Estancia Media** fueron el GRD 602, neonato con peso al nacer <750 g y alta con vida (EM de 91,56 días), GRD 606, neonato con peso al nacer 1000-1499 g, con p.quirurgico signif. y alta con vida (EM de 84 días) y GRD 604 neonato con peso al nacer 750-999 g y alta con vida (EM de 71,29 días).

Por **grupos de edad**, de 0 a 14 años se registraron 355 GRDs diferentes, contabilizando el 8,09% del total de altas y el 4,71% de estancias. El grupo de 15-74 años contabilizó la mayor variedad de GRDs, 617, así como el porcentaje de altas (62,59%) y estancias (52,39%). En el grupo de 75 años o más, se registraron 510 GRDs diferentes, constituyendo el 29,31 % de las altas y el 42,89% de las estancias.

Tabla 44. Número de GRDs diferentes por grupos de edad. Aragón 2013

GRUPO EDAD (años)	Nº GRDs diferentes	Altas		Estancia		Estancia Media (días)	Peso medio	Éxitus		Edad Media (años)
		Núm.	%	Núm.	%			Núm.	%	
0-14	355	13.290	8,09%	49.380	4,71%	3,72	1,09	27	0,42%	4,02
15-74	617	102.841	62,59%	548.795	52,39%	5,34	1,44	1.834	28,47%	49,83
>=75	510	48.160	29,31%	449.294	42,89%	9,33	1,89	4.581	71,11%	82,91
No especificado	3	19	0,01%	16	0,00%	0,84	1,99	0	0,00%	-
TOTAL	663	164.310	100%	1.047.485	100%	6,38	1,55	6.442	100%	55,82

Los 15 GRDs más frecuentes por grupos de edad, junto con el porcentaje de altas y estancias respecto a cada grupo, se muestran en los siguientes gráficos.

Tabla 45. GRDs (15) más frecuentes en el grupo de edad 0-14 años. Aragón, 2013

Código	GRD Descripción	Altas		Estancia		Estancia Media (días)	Peso medio	Edad Media (años)
		Núm.	%	Núm.	%			
629	NEONATO, PESO AL NACER >2499 G, SIN P. QUIR. SIGNIF., DIAG NEONATO NORMAL	1.083	8,15%	2.636	5,34%	2,43	0,22	0,00
816	GASTROENTERITIS NO BACTERIANA Y DOLOR ABDOMINAL EDAD < 18 SIN CC	945	7,11%	2.336	4,73%	2,47	0,46	4,40
775	BRONQUITIS Y ASMA EDAD <18 SIN CC	939	7,07%	2.985	6,04%	3,18	0,65	1,94
060	AMIGDALECTOMIA Y/O ADENOIDECTOMIA SOLO, EDAD <18	556	4,18%	862	1,75%	1,55	0,60	5,49
070	OTITIS MEDIA Y ITRS EDAD <18	479	3,60%	1.358	2,75%	2,84	0,57	2,59
769	CONVULSIONES Y CEFALEA EDAD <18 SIN CC	439	3,30%	994	2,01%	2,26	0,67	5,36
630	NEONATO, PESO AL NACER >2499 G, SIN P. QUIR. SIGNIF., CON OTROS PROBLEMAS	335	2,52%	927	1,88%	2,77	0,58	0,00
628	NEONATO, PESO AL NACER >2499 G, SIN P. QUIR. SIGNIF., CON PROBLEMAS MENORES	317	2,39%	1.314	2,66%	4,15	0,60	0,00
422	ENFERMEDAD VIRICA Y FIEBRE DE ORIGEN DESCONOCIDO EDAD <18	302	2,27%	841	1,70%	2,78	0,60	2,87
627	NEONATO, PESO AL NACER >2499 G, SIN P. QUIR. SIGNIF., CON PROBLEMAS MAYORES	302	2,27%	1.639	3,32%	5,43	1,07	0,00
340	PROCEDIMIENTOS SOBRE TESTICULO, PROCESO NO MALIGNO EDAD <18	248	1,87%	406	0,82%	1,64	0,82	5,94
322	INFECCIONES DE RIBON Y TRACTO URINARIO EDAD <18	230	1,73%	874	1,77%	3,80	0,78	1,32
467	OTROS FACTORES QUE INFLUYEN EN EL ESTADO DE SALUD	221	1,66%	176	0,36%	0,80	0,30	3,97
777	ESOFAGITIS, GASTROENTERITIS Y TRAST. DIGESTIVOS MISCELANEOS EDAD <18 SIN CC	202	1,52%	332	0,67%	1,64	0,56	5,75
163	PROCEDIMIENTOS SOBRE HERNIA EDAD <18	201	1,51%	318	0,64%	1,58	0,75	4,03
SUBTOTAL 15 PROCESOS MÁS FRECUENTES		6.799	51,16%	17.998	36,45%	2,65	0,56	2,67
TOTAL (0-14 AÑOS)		13.290	100%	49.380	100%	3,72	1,09	4,02

Tabla 46. GRDs (15) más frecuentes en el grupo de edad 15-74 años. Aragón, 2013

GRD		Altas		Estancia		Estancia Media (días)	Peso medio	Edad Media (años)
Código	Descripción	Núm.	%	Núm.	%			
373	PARTO VAGINAL SIN COMPLICACIONES	6.008	5,84%	15.656	2,85%	2,61	0,60	31,98
222	PROCEDIMIENTOS SOBRE LA RODILLA SIN CC	2.359	2,29%	3.307	0,60%	1,40	1,20	42,50
372	PARTO VAGINAL CON COMPLICACIONES	2.343	2,28%	7.472	1,36%	3,19	0,70	32,01
470	No agrupable	1.932	1,88%	4.644	0,85%	2,40	0,00	49,39
371	CESAREA, SIN COMPLICACIONES	1.754	1,71%	7.860	1,43%	4,48	0,88	33,58
359	PROC. SOBRE UTERO Y ANEJOS POR CA.IN SITU Y PROCESO NO MALIGNO SIN CC	1.735	1,69%	5.438	0,99%	3,13	1,01	49,60
162	PROCEDIMIENTOS SOBRE HERNIA INGUINAL Y FEMORAL EDAD>17 SIN CC	1.651	1,61%	2.790	0,51%	1,69	0,82	55,29
430	PSICOSIS	1.238	1,20%	18.649	3,40%	15,06	1,39	44,26
381	ABORTO CON DILATACION Y LEGRADO, ASPIRACION O HISTEROTOMIA	1.215	1,18%	1.008	0,18%	0,83	0,77	34,13
410	QUIMIOTERAPIA	1.213	1,18%	1.686	0,31%	1,39	1,23	56,48
494	COLECISTECTOMIA LAPAROSCOPICA SIN EXPLORAC. CONDUCTO BILIAR SIN CC	1.204	1,17%	3.596	0,66%	2,99	1,09	51,94
158	PROCEDIMIENTOS SOBRE ANO Y ENTEROSTOMIA SIN CC	1.134	1,10%	2.132	0,39%	1,88	0,75	48,47
867	ESCISION LOCAL Y EXTRACCION DE DISPOSITIVO FIJACION INTERNA EXCEPTO CADERA Y FEMUR, SIN CC	1.117	1,09%	2.172	0,40%	1,94	1,23	45,55
055	PROCEDIMIENTOS MISCELANEOS SOBRE OIDO, NARIZ, BOCA Y GARGANTA	1.091	1,06%	1.933	0,35%	1,77	0,87	46,93
243	PROBLEMAS MEDICOS DE LA ESPALDA	1.083	1,05%	5.537	1,01%	5,11	0,77	50,45
SUBTOTAL 15 PROCESOS MÁS FRECUENTES		27.077	26,33%	83.880	15,28%	3,10	0,82	42,03
TOTAL (15-74 AÑOS)		102.841	100%	548.795	100%	5,34	1,44	49,83

Tabla 47. GRDs (15) más frecuentes en el grupo de edad ≥ 75 años. Aragón, 2013

GRD		Altas		Estancia		Estancia Media (días)	Peso medio	Edad Media (años)
Código	Descripción	Núm.	%	Núm.	%			
127	INSUFICIENCIA CARDIACA Y SHOCK	2.346	4,87%	19.841	4,42%	8,46	1,30	84,24
541	NEUMONÍA SIMPLE Y OTROS TRAST.RESPIRATORIOS EXC. BRONQUITIS Y ASMA CON CC MAYOR	2.149	4,46%	24.048	5,35%	11,19	2,23	84,09
544	ICC Y ARRITMIA CARDIACA CON CC MAYOR	1.459	3,03%	15.787	3,51%	10,82	3,30	84,86
014	ICTUS CON INFARTO	908	1,89%	9.936	2,21%	10,94	1,67	83,56
101	OTROS DIAGNOSTICOS DE APARATO RESPIRATORIO CON CC	892	1,85%	8.114	1,81%	9,10	1,00	84,69
039	PROCEDIMIENTOS SOBRE CRISTALINO CON O SIN VITRECTOMIA	857	1,78%	403	0,09%	0,47	1,05	80,71
088	ENFERMEDAD PULMONAR OBSTRUCTIVA CRONICA	811	1,68%	6.990	1,56%	8,62	1,06	82,80
089	NEUMONIA SIMPLE Y PLEURITIS EDAD>17 CON CC	784	1,63%	7.942	1,77%	10,13	1,19	84,42
818	SUSTITUCION DE CADERA EXCEPTO POR COMPLICACIONES	765	1,59%	8.241	1,83%	10,77	3,15	83,59
395	TRASTORNOS DE LOS HEMATIES EDAD>17	656	1,36%	4.130	0,92%	6,30	1,02	83,59
209	SUSTITUCION ARTICULACION MAYOR EXCEPTO CADERA Y REIMPLANTE MIEMBRO INFERIOR, EXCEPTO POR CC	628	1,30%	4.619	1,03%	7,36	2,78	78,66
211	PROC. DE CADERA Y FEMUR EXCEPTO ARTICULACION MAYOR EDAD>17 SIN CC	602	1,25%	6.440	1,43%	10,70	2,08	85,72
584	SEPTICEMIA CON CC MAYOR	592	1,23%	6.502	1,45%	10,98	4,16	85,12
462	REHABILITACION	576	1,20%	17.264	3,84%	29,97	1,36	83,76
087	EDEMA PULMONAR Y INSUFICIENCIA RESPIRATORIA	534	1,11%	5.237	1,17%	9,81	1,42	84,17
SUBTOTAL 15 PROCESOS MÁS FRECUENTES		14.559	30,23%	145.494	32,38%	9,99	1,91	83,76
TOTAL (75 AÑOS o más)		48.160	100%	449.294	100%	9,33	1,89	82,91

Los 15 GRDs más frecuentes en cada sexo se muestran a continuación:

Tabla 48. GRDs (15) más frecuentes en hombres. Aragón, 2013

GRD		Altas		Estancia		Estancia Media (días)	Peso medio	Edad Media (años)
Código	Descripción	Núm.	%	Núm.	%			
541	NEUMONÍA SIMPLE Y OTROS TRAST.RESPIRATORIOS EXC. BRONQUITIS Y ASMA CON CC MAYOR	2.113	2,64%	23.738	4,37%	11,23	2,23	75,41
162	PROCEDIMIENTOS SOBRE HERNIA INGUINAL Y FEMORAL EDAD>17 SIN CC	1.780	2,23%	3.119	0,57%	1,75	0,82	60,12
222	PROCEDIMIENTOS SOBRE LA RODILLA SIN CC	1.673	2,09%	2.323	0,43%	1,39	1,20	40,58
127	INSUFICIENCIA CARDIACA Y SHOCK	1.453	1,82%	11.865	2,18%	8,17	1,30	77,62
470	No agrupable	1.199	1,50%	4.037	0,74%	3,37	0,00	54,03
088	ENFERMEDAD PULMONAR OBSTRUCTIVA CRONICA	1.071	1,34%	8.777	1,61%	8,20	1,06	75,85
311	PROCEDIMIENTOS TRANSURETRALES SIN CC	913	1,14%	3.150	0,58%	3,45	0,86	67,12
544	ICC Y ARRITMIA CARDIACA CON CC MAYOR	801	1,00%	8.798	1,62%	10,98	3,30	79,08
430	PSICOSIS	764	0,96%	10.994	2,02%	14,39	1,39	43,24
867	ESCISION LOCAL Y EXTRACCION DE DISPOSITIVO FIJACION INTERNA EXCEPTO CADERA Y FEMUR, SIN CC	749	0,94%	1.583	0,29%	2,11	1,23	41,50
158	PROCEDIMIENTOS SOBRE ANO Y ENTEROSTOMIA SIN CC	749	0,94%	1.421	0,26%	1,90	0,75	49,97
243	PROBLEMAS MEDICOS DE LA ESPALDA	747	0,93%	4.055	0,75%	5,43	0,77	52,94
055	PROCEDIMIENTOS MISCELANEOS SOBRE OIDO, NARIZ, BOCA Y GARGANTA	731	0,91%	1.371	0,25%	1,88	0,87	47,04
410	QUIMIOTERAPIA	731	0,91%	1.004	0,18%	1,37	1,23	56,24
014	ICTUS CON INFARTO	715	0,89%	7.535	1,39%	10,54	1,67	73,68
SUBTOTAL 15 PROCESOS MÁS FRECUENTES		16.189	20,25%	93.770	17,25%	5,79	1,27	60,96
TOTAL (HOMBRES)		79.934	100%	543.529	100%	6,80	1,67	56,96

Tabla 49. GRDs (15) más frecuentes en mujeres. Aragón, 2013

GRD		Altas		Estancia		Estancia Media (días)	Peso medio	Edad Media (años)
Código	Descripción	Núm.	%	Núm.	%			
373	PARTO VAGINAL SIN COMPLICACIONES	6.008	7,12%	15.656	3,11%	2,61	0,60	31,98
372	PARTO VAGINAL CON COMPLICACIONES	2.344	2,78%	7.476	1,48%	3,19	0,70	32,01
359	PROC. SOBRE UTERO Y ANEJOS POR CA.IN SITU Y PROCESO NO MALIGNO SIN CC	1.904	2,26%	6.158	1,22%	3,23	1,01	51,85
371	CESAREA, SIN COMPLICACIONES	1.754	2,08%	7.860	1,56%	4,48	0,88	33,58
127	INSUFICIENCIA CARDIACA Y SHOCK	1.555	1,84%	13.341	2,65%	8,58	1,30	82,15
470	No agrupable	1.281	1,52%	3.448	0,68%	2,69	0,00	53,01
381	ABORTO CON DILATACION Y LEGRADO, ASPIRACION O HISTEROTOMIA	1.216	1,44%	1.010	0,20%	0,83	0,77	34,12
541	NEUMONÍA SIMPLE Y OTROS TRAST.RESPIRATORIOS EXC. BRONQUITIS Y ASMA CON CC MAYOR	1.137	1,35%	12.155	2,41%	10,69	2,23	78,32
209	SUSTITUCION ARTICULACION MAYOR EXCEPTO CADERA Y REEMPLANTE MIEMBRO INFERIOR, EXCEPTO POR CC	1.023	1,21%	7.287	1,45%	7,12	2,78	71,91
225	PROCEDIMIENTOS SOBRE EL PIE	974	1,15%	1.538	0,31%	1,58	1,41	59,29
544	ICC Y ARRITMIA CARDIACA CON CC MAYOR	946	1,12%	10.396	2,06%	10,99	3,30	83,72
039	PROCEDIMIENTOS SOBRE CRISTALINO CON O SIN VITRECTOMIA	900	1,07%	316	0,06%	0,35	1,05	74,37
494	COLECISTECTOMIA LAPAROSCOPICA SIN EXPLORAC. CONDUCTO BILIAR SIN CC	893	1,06%	2.640	0,52%	2,96	1,09	55,49
410	QUIMIOTERAPIA	834	0,99%	1.349	0,27%	1,62	1,23	57,13
818	SUSTITUCION DE CADERA EXCEPTO POR COMPLICACIONES	800	0,95%	8.175	1,62%	10,22	3,15	78,46
SUBTOTAL 15 PROCESOS MÁS FRECUENTES		23.569	27,94%	98.805	19,61%	4,19	1,15	50,42
TOTAL (MUJERES)		84.368	100%	503.941	100%	5,97	1,43	54,74

Los 15 GRDs más frecuentes por tipo de GRD, médico o quirúrgico se muestran a continuación:

Tabla 50. GRDs MÉDICOS (15) más frecuentes. Aragón, 2013

GRD		Altas		Estancia		Estancia Media (días)	Peso medio	Edad Media (años)
Código	Descripción	Núm.	%	Núm.	%			
373	PARTO VAGINAL SIN COMPLICACIONES	6.008	6,27%	15.656	2,32%	2,61	0,60	31,98
541	NEUMONÍA SIMPLE Y OTROS TRAST.RESPIRATORIOS EXC. BRONQUITIS Y ASMA CON CC MAYOR	3.250	3,39%	35.893	5,33%	11,04	2,23	76,43
127	INSUFICIENCIA CARDIACA Y SHOCK	3.008	3,14%	25.206	3,74%	8,38	1,30	79,96
372	PARTO VAGINAL CON COMPLICACIONES	2.344	2,44%	7.476	1,11%	3,19	0,70	32,01
544	ICC Y ARRITMIA CARDIACA CON CC MAYOR	1.747	1,82%	19.194	2,85%	10,99	3,30	81,59
410	QUIMIOTERAPIA	1.565	1,63%	2.353	0,35%	1,50	1,23	56,71
014	ICTUS CON INFARTO	1.398	1,46%	14.963	2,22%	10,70	1,67	76,05
243	PROBLEMAS MEDICOS DE LA ESPALDA	1.392	1,45%	7.488	1,11%	5,38	0,77	55,58
088	ENFERMEDAD PULMONAR OBSTRUCTIVA CRONICA	1.347	1,40%	11.150	1,66%	8,28	1,06	75,49
430	PSICOSIS	1.340	1,40%	20.292	3,01%	15,14	1,39	46,64
101	OTROS DIAGNOSTICOS DE APARATO RESPIRATORIO CON CC	1.274	1,33%	11.003	1,63%	8,64	1,00	77,23
462	REHABILITACION	1.234	1,29%	29.257	4,34%	23,71	1,36	66,37
089	NEUMONIA SIMPLE Y PLEURITIS EDAD>17 CON CC	1.153	1,20%	11.220	1,67%	9,73	1,19	77,00
395	TRASTORNOS DE LOS HEMATIES EDAD>17	1.119	1,17%	5.894	0,88%	5,27	1,02	71,16
629	NEONATO. PESO AL NACER >2499 G, SIN P. QUIR. SIGNIF., DIAG NEONATO NORMAL	1.087	1,13%	2.639	0,39%	2,43	0,22	0,00
SUBTOTAL 15 PROCESOS MÁS FRECUENTES		29.266	30,52%	219.684	32,62%	7,51	1,25	57,55
TOTAL PROCESOS MÉDICOS		95.878	100%	673.483	100%	7,02	1,27	56,77

Tabla 51. GRDs QUIRÚRGICOS (15) más frecuentes. Aragón, 2013

GRD		Altas		Estancia		Estancia Media (días)	Peso medio	Edad Media (años)
Código	Descripción	Núm.	%	Núm.	%			
222	PROCEDIMIENTOS SOBRE LA RODILLA SIN CC	2.441	3,70%	3.514	0,96%	1,44	1,20	43,24
162	PROCEDIMIENTOS SOBRE HERNIA INGUINAL Y FEMORAL EDAD>17 SIN CC	2.099	3,18%	3.818	1,04%	1,82	0,82	60,70
359	PROC. SOBRE UTERO Y ANEJOS POR CA.IN SITU Y PROCESO NO MALIGNO SIN CC	1.904	2,89%	6.158	1,68%	3,23	1,01	51,85
371	CESAREA, SIN COMPLICACIONES	1.754	2,66%	7.860	2,14%	4,48	0,88	33,58
039	PROCEDIMIENTOS SOBRE CRISTALINO CON O SIN VITRECTOMIA	1.611	2,44%	671	0,18%	0,42	1,05	73,53
209	SUSTITUCION ARTICULACION MAYOR EXCEPTO CADERA Y REIMPLANTE MIEMBRO INFERIOR, EXCEPTO POR CC	1.577	2,39%	11.369	3,10%	7,21	2,78	71,58
494	COLECISTECTOMIA LAPAROSCOPICA SIN EXPLORAC. CONDUCTO BILIAR SIN CC	1.463	2,22%	4.768	1,30%	3,26	1,09	56,77
818	SUSTITUCION DE CADERA EXCEPTO POR COMPLICACIONES	1.328	2,01%	12.642	3,45%	9,52	3,15	74,68
867	ESCISION LOCAL Y EXTRACCION DE DISPOSITIVO FIJACION INTERNA EXCEPTO CADERA Y FEMUR, SIN CC	1.278	1,94%	2.632	0,72%	2,06	1,23	46,07
158	PROCEDIMIENTOS SOBRE ANO Y ENTEROSTOMIA SIN CC	1.217	1,85%	2.410	0,66%	1,98	0,75	50,01
381	ABORTO CON DILATACION Y LEGRADO, ASPIRACION O HISTEROTOMIA	1.216	1,84%	1.010	0,28%	0,83	0,77	34,12
055	PROCEDIMIENTOS MISCELANEOS SOBRE OIDO, NARIZ, BOCA Y GARGANTA	1.198	1,82%	2.160	0,59%	1,80	0,87	46,12
311	PROCEDIMIENTOS TRANSURETRALES SIN CC	1.194	1,81%	4.084	1,11%	3,42	0,86	66,50
225	PROCEDIMIENTOS SOBRE EL PIE	1.193	1,81%	2.333	0,64%	1,96	1,41	56,74
219	PROC. EXTR. INFERIOR Y HUMERO EXC. CADERA,PIE,FEMUR EDAD>17 SIN CC	1.123	1,70%	5.449	1,49%	4,85	1,41	54,23
SUBTOTAL 15 PROCESOS MÁS FRECUENTES		22.596	34,26%	70.878	19,34%	3,14	1,27	54,37
TOTAL PROCESOS QUIRÚRGICOS		65.945	100%	366.435	100%	5,56	2,01	54,53

Los 15 GRDs más frecuentes por **Sector Sanitario** se muestran a continuación:

Tabla 52. GRDs (15) más frecuentes, Sector Huesca. Aragón, 2013

GRD		Altas		Estancia		Estancia Media (días)	Peso medio	Edad Media (años)
Código	Descripción	Núm.	%	Núm.	%			
373	PARTO VAGINAL SIN COMPLICACIONES	309	2,78%	797	1,10%	2,58	0,60	31,72
372	PARTO VAGINAL CON COMPLICACIONES	240	2,16%	674	0,93%	2,81	0,70	31,90
127	INSUFICIENCIA CARDIACA Y SHOCK	234	2,10%	1.816	2,51%	7,76	1,30	79,12
430	PSICOSIS	191	1,72%	2.560	3,55%	13,40	1,39	49,03
162	PROCEDIMIENTOS SOBRE HERNIA INGUINAL Y FEMORAL EDAD>17 SIN CC	189	1,70%	249	0,34%	1,32	0,82	59,68
541	NEUMONÍA SIMPLE Y OTROS TRAST.RESPIRATORIOS EXC. BRONQUITIS Y ASMA CON CC MAYOR	165	1,48%	1.472	2,04%	8,92	2,23	74,52
039	PROCEDIMIENTOS SOBRE CRISTALINO CON O SIN VITRECTOMIA	160	1,44%	220	0,30%	1,38	1,05	77,43
462	REHABILITACION	139	1,25%	3.235	4,48%	23,27	1,36	77,49
371	CESAREA, SIN COMPLICACIONES	127	1,14%	581	0,80%	4,57	0,88	33,02
243	PROBLEMAS MEDICOS DE LA ESPALDA	127	1,14%	881	1,22%	6,94	0,77	62,56
101	OTROS DIAGNOSTICOS DE APARATO RESPIRATORIO CON CC	117	1,05%	896	1,24%	7,66	1,00	79,60
014	ICTUS CON INFARTO	102	0,92%	622	0,86%	6,10	1,67	76,28
494	COLECISTECTOMIA LAPAROSCOPICA SIN EXPLORAC. CONDUCTO BILIAR SIN CC	102	0,92%	277	0,38%	2,72	1,09	54,32
207	TRASTORNOS DEL TRACTO BILIAR CON CC	98	0,88%	705	0,98%	7,19	1,18	72,66
544	ICC Y ARRITMIA CARDIACA CON CC MAYOR	96	0,86%	1.012	1,40%	10,54	3,30	80,16
SUBTOTAL 15 PROCESOS MÁS FRECUENTES		2.396	21,54%	15.997	22,15%	6,68	1,19	59,12
TOTAL SECTOR HUESCA		11.126	100%	72.213	100%	6,49	1,54	57,04

Tabla 53. GRDs (15) más frecuentes, Sector Barbastro. Aragón, 2013

GRD		Altas		Estancia		Estancia Media (días)	Peso medio	Edad Media (años)
Código	Descripción	Núm.	%	Núm.	%			
373	PARTO VAGINAL SIN COMPLICACIONES	335	4,18%	818	1,64%	2,44	0,60	31,70
127	INSUFICIENCIA CARDIACA Y SHOCK	177	2,21%	1.347	2,70%	7,61	1,30	80,31
372	PARTO VAGINAL CON COMPLICACIONES	170	2,12%	546	1,09%	3,21	0,70	32,48
209	SUSTITUCION ARTICULACION MAYOR EXCEPTO CADERA Y REIMPLANTE MIEMBRO INFERIOR, EXCEPTO POR CC	147	1,83%	867	1,74%	5,90	2,78	71,39
541	NEUMONÍA SIMPLE Y OTROS TRAST.RESPIRATORIOS EXC. BRONQUITIS Y ASMA CON CC MAYOR	143	1,78%	1.262	2,53%	8,83	2,23	74,78
544	ICC Y ARRITMIA CARDIACA CON CC MAYOR	120	1,50%	1.064	2,13%	8,87	3,30	81,51
014	ICTUS CON INFARTO	106	1,32%	713	1,43%	6,73	1,67	74,90
088	ENFERMEDAD PULMONAR OBSTRUCTIVA CRONICA	104	1,30%	742	1,49%	7,13	1,06	74,12
430	PSICOSIS	94	1,17%	1.519	3,04%	16,16	1,39	44,71
816	GASTROENTERITIS NO BACTERIANA Y DOLOR ABDOMINAL EDAD < 18 SIN CC	88	1,10%	216	0,43%	2,45	0,46	4,26
494	COLECISTECTOMIA LAPAROSCOPICA SIN EXPLORAC. CONDUCTO BILIAR SIN CC	86	1,07%	304	0,61%	3,53	1,09	55,86
089	NEUMONIA SIMPLE Y PLEURITIS EDAD>17 CON CC	80	1,00%	711	1,42%	8,89	1,19	72,70
359	PROC. SOBRE UTERO Y ANEJOS POR CA.IN SITU Y PROCESO NO MALIGNO SIN CC	79	0,99%	305	0,61%	3,86	1,01	54,39
818	SUSTITUCION DE CADERA EXCEPTO POR COMPLICACIONES	78	0,97%	583	1,17%	7,47	3,15	73,83
222	PROCEDIMIENTOS SOBRE LA RODILLA SIN CC	75	0,94%	156	0,31%	2,08	1,20	49,16
SUBTOTAL 15 PROCESOS MÁS FRECUENTES		1.882	23,49%	11.153	22,34%	5,93	1,45	56,28
TOTAL SECTOR BARBASTRO		8.012	100%	49.921	100%	6,23	1,54	55,86

Tabla 54. GRDs (15) más frecuentes, Sector Alcañiz. Aragón, 2013

GRD		Altas		Estancia		Estancia Media (días)	Peso medio	Edad Media (años)
Código	Descripción	Núm.	%	Núm.	%			
373	PARTO VAGINAL SIN COMPLICACIONES	269	4,21%	701	1,81%	2,61	0,60	30,62
629	NEONATO. PESO AL NACER >2499 G, SIN P. QUIR. SIGNIF., DIAG NEONATO NORMAL	268	4,19%	573	1,48%	2,14	0,22	0,00
541	NEUMONÍA SIMPLE Y OTROS TRAST. RESPIRATORIOS EXC. BRONQUITIS Y ASMA CON CC MAYOR	178	2,79%	1.602	4,14%	9,00	2,23	75,89
372	PARTO VAGINAL CON COMPLICACIONES	138	2,16%	396	1,02%	2,87	0,70	30,79
162	PROCEDIMIENTOS SOBRE HERNIA INGUINAL Y FEMORAL EDAD >17 SIN CC	121	1,89%	302	0,78%	2,50	0,82	58,29
127	INSUFICIENCIA CARDIACA Y SHOCK	115	1,80%	968	2,50%	8,42	1,30	78,43
209	SUSTITUCION ARTICULACION MAYOR EXCEPTO CADERA Y REIMPLANTE MIEMBRO INFERIOR, EXCEPTO POR CC	99	1,55%	887	2,29%	8,96	2,78	70,69
544	ICC Y ARRITMIA CARDIACA CON CC MAYOR	89	1,39%	1.121	2,89%	12,60	3,30	82,24
470	No agrupable	87	1,36%	420	1,08%	4,83	0,00	55,31
243	PROBLEMAS MEDICOS DE LA ESPALDA	78	1,22%	484	1,25%	6,21	0,77	58,09
359	PROC. SOBRE UTERO Y ANEJOS POR CA. IN SITU Y PROCESO NO MALIGNO SIN CC	70	1,10%	289	0,75%	4,13	1,01	59,16
371	CESAREA, SIN COMPLICACIONES	68	1,06%	285	0,74%	4,19	0,88	32,82
208	TRASTORNOS DEL TRACTO BILIAR SIN CC	67	1,05%	462	1,19%	6,90	0,72	65,24
125	TRAST. CIRCULATORIOS EXCEPTO IAM, CON CATETERISMO SIN DIAG. COMPLEJO	63	0,99%	231	0,60%	3,67	1,10	70,35
381	ABORTO CON DILATACION Y LEGRADO, ASPIRACION O HISTEROTOMIA	62	0,97%	60	0,15%	0,97	0,77	33,00
SUBTOTAL 15 PROCESOS MÁS FRECUENTES		1.772	27,73%	8.781	22,67%	4,96	1,07	46,81
TOTAL SECTOR ALCAÑIZ		6.391	100%	38.742	100%	6,06	1,45	52,85

Tabla 55. GRDs (15) más frecuentes, Sector Teruel. Aragón, 2013

GRD		Altas		Estancia		Estancia Media (días)	Peso medio	Edad Media (años)
Código	Descripción	Núm.	%	Núm.	%			
373	PARTO VAGINAL SIN COMPLICACIONES	289	4,07%	721	1,82%	2,49	0,60	31,16
162	PROCEDIMIENTOS SOBRE HERNIA INGUINAL Y FEMORAL EDAD >17 SIN CC	156	2,20%	362	0,91%	2,32	0,82	61,58
209	SUSTITUCION ARTICULACION MAYOR EXCEPTO CADERA Y REIMPLANTE MIEMBRO INFERIOR, EXCEPTO POR CC	146	2,05%	714	1,80%	4,89	2,78	71,99
227	PROCEDIMIENTOS SOBRE TEJIDOS BLANDOS SIN CC	146	2,05%	175	0,44%	1,20	1,13	57,85
541	NEUMONÍA SIMPLE Y OTROS TRAST. RESPIRATORIOS EXC. BRONQUITIS Y ASMA CON CC MAYOR	136	1,91%	1.219	3,08%	8,96	2,23	75,07
372	PARTO VAGINAL CON COMPLICACIONES	118	1,66%	345	0,87%	2,92	0,70	31,62
629	NEONATO. PESO AL NACER >2499 G, SIN P. QUIR. SIGNIF., DIAG NEONATO NORMAL	118	1,66%	189	0,48%	1,60	0,22	0,00
818	SUSTITUCION DE CADERA EXCEPTO POR COMPLICACIONES	110	1,55%	742	1,87%	6,75	3,15	75,02
816	GASTROENTERITIS NO BACTERIANA Y DOLOR ABDOMINAL EDAD < 18 SIN CC	104	1,46%	278	0,70%	2,67	0,46	5,43
127	INSUFICIENCIA CARDIACA Y SHOCK	97	1,36%	827	2,09%	8,53	1,30	78,06
088	ENFERMEDAD PULMONAR OBSTRUCTIVA CRONICA	94	1,32%	671	1,69%	7,14	1,06	75,72
208	TRASTORNOS DEL TRACTO BILIAR SIN CC	85	1,20%	477	1,20%	5,61	0,72	67,94
337	PROSTATECTOMIA TRANSURETRAL SIN CC	70	0,98%	409	1,03%	5,84	0,81	70,57
494	COLECISTECTOMIA LAPAROSCOPICA SIN EXPLORAC. CONDUCTO BILIAR SIN CC	66	0,93%	211	0,53%	3,20	1,09	58,08
160	PROCEDIMIENTOS SOBRE HERNIA EXCEPTO INGUINAL Y FEMORAL EDAD >17 SIN CC	65	0,91%	192	0,48%	2,95	1,00	59,23
SUBTOTAL 15 PROCESOS MÁS FRECUENTES		1.800	25,33%	7.532	19,00%	4,18	1,20	51,90
TOTAL SECTOR TERUEL		7.107	100%	39.639	100%	5,58	1,43	53,48

Tabla 56. GRDs (15) más frecuentes, Sector Calatayud. Aragón, 2013

GRD		Altas		Estancia		Estancia Media (días)	Peso medio	Edad Media (años)
Código	Descripción	Núm.	%	Núm.	%			
073	OTROS DIAGNOSTICOS DE OIDO, NARIZ, BOCA Y GARGANTA EDAD>17	213	4,76%	251	0,86%	1,18	0,70	58,83
373	PARTO VAGINAL SIN COMPLICACIONES	129	2,88%	378	1,29%	2,93	0,60	30,08
162	PROCEDIMIENTOS SOBRE HERNIA INGUINAL Y FEMORAL EDAD>17 SIN CC	118	2,64%	292	1,00%	2,47	0,82	64,25
127	INSUFICIENCIA CARDIACA Y SHOCK	112	2,50%	1.081	3,69%	9,65	1,30	79,32
470	No agrupable	83	1,86%	395	1,35%	4,76	0,00	59,73
494	COLECISTECTOMIA LAPAROSCOPICA SIN EXPLORAC. CONDUCTO BILIAR SIN CC	67	1,50%	250	0,85%	3,73	1,09	60,94
311	PROCEDIMIENTOS TRANSURETRALES SIN CC	64	1,43%	217	0,74%	3,39	0,86	71,16
541	NEUMONÍA SIMPLE Y OTROS TRAST.RESPIRATORIOS EXC. BRONQUITIS Y ASMA CON CC MAYOR	63	1,41%	781	2,67%	12,40	2,23	75,25
208	TRASTORNOS DEL TRACTO BILIAR SIN CC	63	1,41%	365	1,25%	5,79	0,72	69,89
101	OTROS DIAGNOSTICOS DE APARATO RESPIRATORIO CON CC	61	1,36%	537	1,83%	8,80	1,00	79,31
359	PROC. SOBRE UTERO Y ANEJOS POR CA.IN SITU Y PROCESO NO MALIGNO SIN CC	58	1,30%	203	0,69%	3,50	1,01	57,14
160	PROCEDIMIENTOS SOBRE HERNIA EXCEPTO INGUINAL Y FEMORAL EDAD>17 SIN CC	56	1,25%	169	0,58%	3,02	1,00	58,75
014	ICTUS CON INFARTO	55	1,23%	493	1,68%	8,96	1,67	76,69
867	ESCISION LOCAL Y EXTRACCION DE DISPOSITIVO FIJACION INTERNA EXCEPTO CADERA Y FEMUR, SIN CC	54	1,21%	156	0,53%	2,89	1,23	50,46
209	SUSTITUCION ARTICULACION MAYOR EXCEPTO CADERA Y REEMPLANTE MIEMBRO INFERIOR, EXCEPTO POR CC	52	1,16%	473	1,62%	9,10	2,78	72,87
SUBTOTAL 15 PROCESOS MÁS FRECUENTES		1.248	27,89%	6.041	20,63%	4,84	1,01	62,33
TOTAL SECTOR CALATAYUD		4.474	100%	29.287	100%	6,55	1,43	58,96

Tabla 57. GRDs (15) más frecuentes, Sector Zaragoza I. Aragón, 2013

GRD		Altas		Estancia		Estancia Media (días)	Peso medio	Edad Media (años)
Código	Descripción	Núm.	%	Núm.	%			
373	PARTO VAGINAL SIN COMPLICACIONES	767	4,29%	2.085	1,97%	2,72	0,60	32,63
127	INSUFICIENCIA CARDIACA Y SHOCK	332	1,86%	2.391	2,26%	7,20	1,30	76,75
359	PROC. SOBRE UTERO Y ANEJOS POR CA.IN SITU Y PROCESO NO MALIGNO SIN CC	325	1,82%	1.053	0,99%	3,24	1,01	50,20
125	TRAST.CIRCULATORIOS EXCEPTO IAM, CON CATETERISMO SIN DIAG. COMPLEJO	283	1,58%	624	0,59%	2,20	1,10	63,35
541	NEUMONÍA SIMPLE Y OTROS TRAST.RESPIRATORIOS EXC. BRONQUITIS Y ASMA CON CC MAYOR	282	1,58%	2.850	2,69%	10,11	2,23	73,24
372	PARTO VAGINAL CON COMPLICACIONES	254	1,42%	904	0,85%	3,56	0,70	32,64
430	PSICOSIS	245	1,37%	3.936	3,72%	16,07	1,39	46,08
494	COLECISTECTOMIA LAPAROSCOPICA SIN EXPLORAC. CONDUCTO BILIAR SIN CC	227	1,27%	449	0,42%	1,98	1,09	57,06
462	REHABILITACION	199	1,11%	2.244	2,12%	11,28	1,36	69,83
162	PROCEDIMIENTOS SOBRE HERNIA INGUINAL Y FEMORAL EDAD>17 SIN CC	194	1,09%	353	0,33%	1,82	0,82	62,16
311	PROCEDIMIENTOS TRANSURETRALES SIN CC	190	1,06%	759	0,72%	3,99	0,86	63,64
158	PROCEDIMIENTOS SOBRE ANO Y ENTEROSTOMIA SIN CC	185	1,04%	297	0,28%	1,61	0,75	49,78
087	EDEMA PULMONAR Y INSUFICIENCIA RESPIRATORIA	185	1,04%	1.504	1,42%	8,13	1,42	74,33
055	PROCEDIMIENTOS MISCELANEOS SOBRE OIDO, NARIZ, BOCA Y GARGANTA	179	1,00%	255	0,24%	1,42	0,87	44,39
088	ENFERMEDAD PULMONAR OBSTRUCTIVA CRONICA	177	0,99%	1.419	1,34%	8,02	1,06	72,55
SUBTOTAL 15 PROCESOS MÁS FRECUENTES		4.024	22,52%	21.123	19,95%	5,25	1,06	54,61
TOTAL SECTOR ZARAGOZA I		17.868	100%	105.885	100%	5,93	1,49	53,96

Tabla 58. GRDs (15) más frecuentes, Sector Zaragoza II. Aragón, 2013

GRD		Altas		Estancia		Estancia Media (días)	Peso medio	Edad Media (años)
Código	Descripción	Núm.	%	Núm.	%			
373	PARTO VAGINAL SIN COMPLICACIONES	1.543	4,76%	4.237	2,05%	2,75	0,60	31,96
127	INSUFICIENCIA CARDIACA Y SHOCK	621	1,91%	4.848	2,35%	7,81	1,30	78,92
372	PARTO VAGINAL CON COMPLICACIONES	544	1,68%	1.938	0,94%	3,56	0,70	32,19
541	NEUMONÍA SIMPLE Y OTROS TRAST. RESPIRATORIOS EXC. BRONQUITIS Y ASMA CON CC MAYOR	486	1,50%	4.984	2,42%	10,26	2,23	74,12
359	PROC. SOBRE UTERO Y ANEJOS POR CA. IN SITU Y PROCESO NO MALIGNO SIN CC	467	1,44%	1.964	0,95%	4,21	1,01	53,03
209	SUSTITUCION ARTICULACION MAYOR EXCEPTO CADERA Y REIMPLANTE MIEMBRO INFERIOR, EXCEPTO POR CC	440	1,36%	3.433	1,66%	7,80	2,78	71,74
162	PROCEDIMIENTOS SOBRE HERNIA INGUINAL Y FEMORAL EDAD>17 SIN CC	391	1,21%	813	0,39%	2,08	0,82	63,04
243	PROBLEMAS MEDICOS DE LA ESPALDA	370	1,14%	1.233	0,60%	3,33	0,77	55,69
494	COLECISTECTOMIA LAPAROSCOPICA SIN EXPLORAC. CONDUCTO BILIAR SIN CC	326	1,00%	1.396	0,68%	4,28	1,09	58,40
222	PROCEDIMIENTOS SOBRE LA RODILLA SIN CC	308	0,95%	559	0,27%	1,81	1,20	46,20
818	SUSTITUCION DE CADERA EXCEPTO POR COMPLICACIONES	307	0,95%	3.080	1,49%	10,03	3,15	74,09
055	PROCEDIMIENTOS MISCELANEOS SOBRE OIDO, NARIZ, BOCA Y GARGANTA	301	0,93%	645	0,31%	2,14	0,87	47,04
014	ICTUS CON INFARTO	292	0,90%	3.255	1,58%	11,15	1,67	75,71
430	PSICOSIS	285	0,88%	4.569	2,22%	16,03	1,39	45,82
311	PROCEDIMIENTOS TRANSURETRALES SIN CC	280	0,86%	948	0,46%	3,39	0,86	66,91
SUBTOTAL 15 PROCESOS MÁS FRECUENTES		6.961	21,46%	37.902	18,38%	5,44	1,23	54,23
TOTAL SECTOR ZARAGOZA II		32.440	100%	206.241	100%	6,36	1,52	55,27

Tabla 59. GRDs (15) más frecuentes, Sector Zaragoza III. Aragón, 2013

GRD		Altas		Estancia		Estancia Media (días)	Peso medio	Edad Media (años)
Código	Descripción	Núm.	%	Núm.	%			
373	PARTO VAGINAL SIN COMPLICACIONES	994	4,00%	2.531	1,52%	2,55	0,60	31,09
372	PARTO VAGINAL CON COMPLICACIONES	570	2,29%	1.721	1,03%	3,02	0,70	31,91
410	QUIMIOTERAPIA	512	2,06%	992	0,59%	1,94	1,23	56,19
541	NEUMONÍA SIMPLE Y OTROS TRAST. RESPIRATORIOS EXC. BRONQUITIS Y ASMA CON CC MAYOR	474	1,91%	5.604	3,36%	11,82	2,23	74,27
127	INSUFICIENCIA CARDIACA Y SHOCK	421	1,69%	3.791	2,27%	9,00	1,30	78,24
073	OTROS DIAGNOSTICOS DE OIDO, NARIZ, BOCA Y GARGANTA EDAD>17	345	1,39%	598	0,36%	1,73	0,70	55,35
371	CESAREA, SIN COMPLICACIONES	306	1,23%	1.345	0,81%	4,40	0,88	32,56
162	PROCEDIMIENTOS SOBRE HERNIA INGUINAL Y FEMORAL EDAD>17 SIN CC	292	1,18%	496	0,30%	1,70	0,82	62,27
209	SUSTITUCION ARTICULACION MAYOR EXCEPTO CADERA Y REIMPLANTE MIEMBRO INFERIOR, EXCEPTO POR CC	262	1,05%	1.974	1,18%	7,53	2,78	71,70
430	PSICOSIS	252	1,01%	3.642	2,18%	14,45	1,39	49,87
359	PROC. SOBRE UTERO Y ANEJOS POR CA. IN SITU Y PROCESO NO MALIGNO SIN CC	249	1,00%	739	0,44%	2,97	1,01	53,93
818	SUSTITUCION DE CADERA EXCEPTO POR COMPLICACIONES	241	0,97%	2.498	1,50%	10,37	3,15	74,38
544	ICC Y ARRITMIA CARDIACA CON CC MAYOR	232	0,93%	2.591	1,55%	11,17	3,30	78,84
494	COLECISTECTOMIA LAPAROSCOPICA SIN EXPLORAC. CONDUCTO BILIAR SIN CC	230	0,93%	781	0,47%	3,40	1,09	56,00
381	ABORTO CON DILATACION Y LEGRADO, ASPIRACION O HISTEROTOMIA	229	0,92%	226	0,14%	0,99	0,77	32,76
SUBTOTAL 15 PROCESOS MÁS FRECUENTES		5.609	22,58%	29.529	17,70%	5,26	1,29	52,53
TOTAL SECTOR ZARAGOZA III		24.846	100%	166.828	100%	6,71	1,60	54,02

Los 15 GRDs más frecuentes por Hospital se muestran a continuación:

Tabla 60. GRDs (15) más frecuentes, H. General San Jorge. Aragón, 2013

GRD		Altas		Estancia		Estancia Media (días)	Peso medio	Edad Media (años)
Código	Descripción	Núm.	%	Núm.	%			
430	PSICOSIS	319	2,92%	4.482	6,75%	14,05	1,39	47,85
373	PARTO VAGINAL SIN COMPLICACIONES	245	2,25%	609	0,92%	2,49	0,60	31,10
372	PARTO VAGINAL CON COMPLICACIONES	225	2,06%	603	0,91%	2,68	0,70	31,84
541	NEUMONÍA SIMPLE Y OTROS TRAST.RESPIRATORIOS EXC. BRONQUITIS Y ASMA CON CC MAYOR	219	2,01%	2.090	3,15%	9,54	2,23	73,91
127	INSUFICIENCIA CARDIACA Y SHOCK	172	1,58%	1.234	1,86%	7,17	1,30	78,80
039	PROCEDIMIENTOS SOBRE CRISTALINO CON O SIN VITRECTOMIA	162	1,48%	219	0,33%	1,35	1,05	77,51
162	PROCEDIMIENTOS SOBRE HERNIA INGUINAL Y FEMORAL EDAD>17 SIN CC	162	1,48%	217	0,33%	1,34	0,82	59,24
014	ICTUS CON INFARTO	135	1,24%	749	1,13%	5,55	1,67	75,98
629	NEONATO, PESO AL NACER >2499 G, SIN P. QUIR. SIGNIF., DIAG NEONATO NORMAL	117	1,07%	279	0,42%	2,38	0,22	0,00
544	ICC Y ARRITMIA CARDIACA CON CC MAYOR	114	1,04%	1.122	1,69%	9,84	3,30	79,97
816	GASTROENTERITIS NO BACTERIANA Y DOLOR ABDOMINAL EDAD < 18 SIN CC	113	1,04%	204	0,31%	1,81	0,46	5,38
119	LIGADURA Y STRIPPING DE VENAS	112	1,03%	115	0,17%	1,03	1,03	51,20
371	CESAREA, SIN COMPLICACIONES	112	1,03%	510	0,77%	4,55	0,88	32,85
207	TRASTORNOS DEL TRACTO BILIAR CON CC	107	0,98%	630	0,95%	5,89	1,18	74,02
494	COLECISTECTOMIA LAPAROSCOPICA SIN EXPLORAC. CONDUCTO BILIAR SIN CC	106	0,97%	284	0,43%	2,68	1,09	55,02
SUBTOTAL 15 PROCESOS MÁS FRECUENTES		2.420	22,18%	13.347	20,11%	5,52	1,20	51,69
TOTAL H. GENERAL SAN JORGE		10.910	100%	66.384	100%	6,08	1,59	56,43

Tabla 61. GRDs (15) más frecuentes, H. de Barbastro. Aragón, 2013

GRD		Altas		Estancia		Estancia Media (días)	Peso medio	Edad Media (años)
Código	Descripción	Núm.	%	Núm.	%			
373	PARTO VAGINAL SIN COMPLICACIONES	352	5,07%	851	1,97%	2,42	0,60	31,33
127	INSUFICIENCIA CARDIACA Y SHOCK	187	2,70%	1.348	3,12%	7,21	1,30	80,76
541	NEUMONÍA SIMPLE Y OTROS TRAST.RESPIRATORIOS EXC. BRONQUITIS Y ASMA CON CC MAYOR	172	2,48%	1.630	3,78%	9,48	2,23	76,37
372	PARTO VAGINAL CON COMPLICACIONES	171	2,47%	467	1,08%	2,73	0,70	32,33
544	ICC Y ARRITMIA CARDIACA CON CC MAYOR	164	2,36%	1.524	3,53%	9,29	3,30	82,99
209	SUSTITUCION ARTICULACION MAYOR EXCEPTO CADERA Y REIMPLANTE MIEMBRO INFERIOR, EXCEPTO POR CC	139	2,00%	813	1,88%	5,85	2,78	71,42
014	ICTUS CON INFARTO	120	1,73%	812	1,88%	6,77	1,67	76,33
088	ENFERMEDAD PULMONAR OBSTRUCTIVA CRONICA	87	1,25%	649	1,50%	7,46	1,06	73,79
816	GASTROENTERITIS NO BACTERIANA Y DOLOR ABDOMINAL EDAD < 18 SIN CC	87	1,25%	200	0,46%	2,30	0,46	4,17
494	COLECISTECTOMIA LAPAROSCOPICA SIN EXPLORAC. CONDUCTO BILIAR SIN CC	85	1,23%	294	0,68%	3,46	1,09	56,42
089	NEUMONÍA SIMPLE Y PLEURITIS EDAD>17 CON CC	79	1,14%	682	1,58%	8,63	1,19	74,18
359	PROC. SOBRE UTERO Y ANEJOS POR CA. IN SITU Y PROCESO NO MALIGNO SIN CC	78	1,12%	298	0,69%	3,82	1,01	55,06
818	SUSTITUCION DE CADERA EXCEPTO POR COMPLICACIONES	77	1,11%	566	1,31%	7,35	3,15	75,01
370	CESAREA, CON COMPLICACIONES	76	1,10%	328	0,76%	4,32	1,11	33,29
584	SEPTICEMIA CON CC MAYOR	70	1,01%	732	1,70%	10,46	4,16	79,70
SUBTOTAL 15 PROCESOS MÁS FRECUENTES		1.944	28,02%	11.194	25,94%	5,76	1,60	58,18
TOTAL H. DE BARBASTRO		6.937	100%	43.148	100%	6,22	1,54	57,99

Tabla 62. GRDs (15) más frecuentes, H. Obispo Polanco. Aragón, 2013

GRD		Altas		Estancia		Estancia Media (días)	Peso medio	Edad Media (años)
Código	Descripción	Núm.	%	Núm.	%			
373	PARTO VAGINAL SIN COMPLICACIONES	304	3,72%	753	1,61%	2,48	0,60	30,94
541	NEUMONÍA SIMPLE Y OTROS TRAST.RESPIRATORIOS EXC. BRONQUITIS Y ASMA CON CC MAYOR	217	2,66%	2.166	4,64%	9,98	2,23	76,55
162	PROCEDIMIENTOS SOBRE HERNIA INGUINAL Y FEMORAL EDAD>17 SIN CC	167	2,05%	374	0,80%	2,24	0,82	61,28
629	NEONATO. PESO AL NACER >2499 G, SIN P. QUIR.SIGNIF., DIAG NEONATO NORMAL	157	1,92%	205	0,44%	1,31	0,22	0,00
209	SUSTITUCION ARTICULACION MAYOR EXCEPTO CADERA Y REIMPLANTE MIEMBRO INFERIOR, EXCEPTO POR CC	157	1,92%	751	1,61%	4,78	2,78	71,88
227	PROCEDIMIENTOS SOBRE TEJIDOS BLANDOS SIN CC	154	1,89%	152	0,33%	0,99	1,13	58,37
816	GASTROENTERITIS NO BACTERIANA Y DOLOR ABDOMINAL EDAD < 18 SIN CC	140	1,71%	379	0,81%	2,71	0,46	5,09
372	PARTO VAGINAL CON COMPLICACIONES	134	1,64%	374	0,80%	2,79	0,70	31,72
818	SUSTITUCION DE CADERA EXCEPTO POR COMPLICACIONES	130	1,59%	903	1,93%	6,95	3,15	76,25
127	INSUFICIENCIA CARDIACA Y SHOCK	129	1,58%	1.129	2,42%	8,75	1,30	81,11
430	PSICOSIS	116	1,42%	2.024	4,34%	17,45	1,39	41,27
088	ENFERMEDAD PULMONAR OBSTRUCTIVA CRONICA	110	1,35%	798	1,71%	7,25	1,06	76,95
208	TRASTORNOS DEL TRACTO BILIAR SIN CC	93	1,14%	517	1,11%	5,56	0,72	68,18
014	ICTUS CON INFARTO	79	0,97%	594	1,27%	7,52	1,67	74,65
544	ICC Y ARRITMIA CARDIACA CON CC MAYOR	78	0,96%	904	1,94%	11,59	3,30	82,00
SUBTOTAL 15 PROCESOS MÁS FRECUENTES		2.165	26,52%	12.023	25,76%	5,55	1,35	52,54
TOTAL H. OBISPO POLANCO		8.164	100%	46.672	100%	5,72	1,41	55,61

Tabla 63. GRDs (15) más frecuentes, H. de Alcañiz. Aragón, 2013

GRD		Altas		Estancia		Estancia Media (días)	Peso medio	Edad Media (años)
Código	Descripción	Núm.	%	Núm.	%			
629	NEONATO. PESO AL NACER >2499 G, SIN P. QUIR.SIGNIF., DIAG NEONATO NORMAL	341	6,09%	730	2,04%	2,14	0,22	0,00
373	PARTO VAGINAL SIN COMPLICACIONES	265	4,74%	688	1,93%	2,60	0,60	30,20
541	NEUMONÍA SIMPLE Y OTROS TRAST.RESPIRATORIOS EXC. BRONQUITIS Y ASMA CON CC MAYOR	251	4,49%	2.676	7,49%	10,66	2,23	78,18
127	INSUFICIENCIA CARDIACA Y SHOCK	144	2,57%	1.326	3,71%	9,21	1,30	79,42
372	PARTO VAGINAL CON COMPLICACIONES	144	2,57%	403	1,13%	2,80	0,70	30,54
544	ICC Y ARRITMIA CARDIACA CON CC MAYOR	127	2,27%	1.579	4,42%	12,43	3,30	83,03
162	PROCEDIMIENTOS SOBRE HERNIA INGUINAL Y FEMORAL EDAD>17 SIN CC	117	2,09%	293	0,82%	2,50	0,82	58,11
470	No agrupable	97	1,73%	509	1,42%	5,25	0,00	58,11
208	TRASTORNOS DEL TRACTO BILIAR SIN CC	70	1,25%	529	1,48%	7,56	0,72	64,43
209	SUSTITUCION ARTICULACION MAYOR EXCEPTO CADERA Y REIMPLANTE MIEMBRO INFERIOR, EXCEPTO POR CC	68	1,22%	672	1,88%	9,88	2,78	70,84
371	CESAREA, SIN COMPLICACIONES	68	1,22%	277	0,78%	4,07	0,88	32,34
359	PROC. SOBRE UTERO Y ANEJOS POR CA.IN SITU Y PROCESO NO MALIGNO SIN CC	67	1,20%	283	0,79%	4,22	1,01	58,76
381	ABORTO CON DILATACION Y LEGRADO, ASPIRACION O HISTEROTOMIA	64	1,14%	62	0,17%	0,97	0,77	33,30
101	OTROS DIAGNOSTICOS DE APARATO RESPIRATORIO CON CC	63	1,13%	696	1,95%	11,05	1,00	76,02
630	NEONATO. PESO AL NACER >2499 G, SIN P. QUIR.SIGNIF., CON OTROS PROBLEMAS	62	1,11%	181	0,51%	2,92	0,58	0,00
SUBTOTAL 15 PROCESOS MÁS FRECUENTES		1.948	34,81%	10.904	30,53%	5,60	1,08	45,60
TOTAL H. DE ALCAÑIZ		5.596	100%	35.721	100%	6,38	1,30	55,06

Tabla 64. GRDs (15) más frecuentes, H. Clínico Universitario "Lozano Blesa". Aragón, 2013

GRD		Altas		Estancia		Estancia Media (días)	Peso medio	Edad Media (años)
Código	Descripción	Núm.	%	Núm.	%			
373	PARTO VAGINAL SIN COMPLICACIONES	1.016	3,56%	2.567	1,18%	2,53	0,60	30,91
541	NEUMONÍA SIMPLE Y OTROS TRAST. RESPIRATORIOS EXC. BRONQUITIS Y ASMA CON CC MAYOR	669	2,34%	8.332	3,82%	12,45	2,23	74,39
410	QUIMIOTERAPIA	660	2,31%	1.318	0,60%	2,00	1,23	60,10
372	PARTO VAGINAL CON COMPLICACIONES	639	2,24%	1.861	0,85%	2,91	0,70	31,74
127	INSUFICIENCIA CARDIACA Y SHOCK	459	1,61%	4.356	2,00%	9,49	1,30	80,06
073	OTROS DIAGNOSTICOS DE OIDO, NARIZ, BOCA Y GARGANTA EDAD>17	356	1,25%	687	0,31%	1,93	0,70	55,12
544	ICC Y ARRITMIA CARDIACA CON CC MAYOR	350	1,23%	4.223	1,94%	12,07	3,30	80,52
430	PSICOSIS	343	1,20%	4.784	2,19%	13,95	1,39	48,02
125	TRAST. CIRCULATORIOS EXCEPTO IAM, CON CATETERISMO SIN DIAG. COMPLEJO	335	1,17%	1.464	0,67%	4,37	1,10	67,41
371	CESAREA, SIN COMPLICACIONES	302	1,06%	1.372	0,63%	4,54	0,88	32,38
162	PROCEDIMIENTOS SOBRE HERNIA INGUINAL Y FEMORAL EDAD>17 SIN CC	268	0,94%	459	0,21%	1,71	0,82	62,68
818	SUSTITUCION DE CADERA EXCEPTO POR COMPLICACIONES	261	0,91%	2.728	1,25%	10,45	3,15	75,91
209	SUSTITUCION ARTICULACION MAYOR EXCEPTO CADERA Y REIMPLANTE MIEMBRO INFERIOR, EXCEPTO POR CC	261	0,91%	1.882	0,86%	7,21	2,78	72,25
359	PROC. SOBRE UTERO Y ANEJOS POR CA. IN SITU Y PROCESO NO MALIGNO SIN CC	257	0,90%	828	0,38%	3,22	1,01	54,12
311	PROCEDIMIENTOS TRANSURETRALES SIN CC	255	0,89%	862	0,40%	3,38	0,86	66,51
SUBTOTAL 15 PROCESOS MÁS FRECUENTES		6.431	22,54%	37.723	17,29%	5,87	1,36	56,11
TOTAL H. CLÍNICO UNIVERSITARIO LOZANO BLESA		28.537	100%	218.201	100%	7,65	1,84	57,03

Tabla 65. GRDs (15) más frecuentes, H. Universitario "Miguel Servet". Aragón, 2013

GRD		Altas		Estancia		Estancia Media (días)	Peso medio	Edad Media (años)
Código	Descripción	Núm.	%	Núm.	%			
373	PARTO VAGINAL SIN COMPLICACIONES	2.404	5,24%	6.626	2,13%	2,76	0,60	32,02
372	PARTO VAGINAL CON COMPLICACIONES	875	1,91%	3.249	1,05%	3,71	0,70	32,27
541	NEUMONÍA SIMPLE Y OTROS TRAST. RESPIRATORIOS EXC. BRONQUITIS Y ASMA CON CC MAYOR	786	1,71%	8.297	2,67%	10,56	2,23	75,02
127	INSUFICIENCIA CARDIACA Y SHOCK	763	1,66%	6.085	1,96%	7,98	1,30	76,80
243	PROBLEMAS MEDICOS DE LA ESPALDA	543	1,18%	1.797	0,58%	3,31	0,77	54,59
775	BRONQUITIS Y ASMA EDAD<18 SIN CC	492	1,07%	1.591	0,51%	3,23	0,65	1,97
209	SUSTITUCION ARTICULACION MAYOR EXCEPTO CADERA Y REIMPLANTE MIEMBRO INFERIOR, EXCEPTO POR CC	478	1,04%	3.721	1,20%	7,78	2,78	71,53
462	REHABILITACION	466	1,02%	2.909	0,94%	6,24	1,36	47,04
359	PROC. SOBRE UTERO Y ANEJOS POR CA. IN SITU Y PROCESO NO MALIGNO SIN CC	437	0,95%	2.148	0,69%	4,92	1,01	52,44
125	TRAST. CIRCULATORIOS EXCEPTO IAM, CON CATETERISMO SIN DIAG. COMPLEJO	397	0,87%	1.118	0,36%	2,82	1,10	64,22
014	ICTUS CON INFARTO	396	0,86%	4.473	1,44%	11,30	1,67	74,96
381	ABORTO CON DILATACION Y LEGRADO, ASPIRACION O HISTEROTOMIA	378	0,82%	389	0,13%	1,03	0,77	33,74
470	No agrupable	377	0,82%	2.698	0,87%	7,16	0,00	51,50
544	ICC Y ARRITMIA CARDIACA CON CC MAYOR	368	0,80%	3.768	1,21%	10,24	3,30	79,52
818	SUSTITUCION DE CADERA EXCEPTO POR COMPLICACIONES	359	0,78%	3.856	1,24%	10,74	3,15	74,02
SUBTOTAL 15 PROCESOS MÁS FRECUENTES		9.519	20,77%	52.725	16,97%	5,54	1,23	49,97
TOTAL H. UNIVERSITARIO MIGUEL SERVET		45.841	100%	310.620	100%	6,78	1,75	51,49

Tabla 66. GRDs (15) más frecuentes, H. Rojo Villanova. Aragón, 2013

GRD		Altas		Estancia		Estancia Media (días)	Peso medio	Edad Media (años)
Código	Descripción	Núm.	%	Núm.	%			
127	INSUFICIENCIA CARDIACA Y SHOCK	321	3,14%	2.166	3,02%	6,75	1,30	78,77
541	NEUMONÍA SIMPLE Y OTROS TRAST.RESPIRATORIOS EXC. BRONQUITIS Y ASMA CON CC MAYOR	309	3,02%	3.194	4,46%	10,34	2,23	76,56
430	PSICOSIS	282	2,76%	4.557	6,36%	16,16	1,39	44,93
584	SEPTICEMIA CON CC MAYOR	224	2,19%	2.147	3,00%	9,58	4,16	77,52
087	EDEMA PULMONAR Y INSUFICIENCIA RESPIRATORIA	223	2,18%	1.902	2,66%	8,53	1,42	75,96
494	COLECISTECTOMIA LAPAROSCOPICA SIN EXPLORAC. CONDUCTO BILIAR SIN CC	207	2,03%	357	0,50%	1,72	1,09	57,32
544	ICC Y ARRITMIA CARDIACA CON CC MAYOR	197	1,93%	1.734	2,42%	8,80	3,30	81,60
088	ENFERMEDAD PULMONAR OBSTRUCTIVA CRONICA	169	1,65%	1.353	1,89%	8,01	1,06	72,68
311	PROCEDIMIENTOS TRANSURETRALES SIN CC	167	1,63%	659	0,92%	3,95	0,86	62,67
125	TRAST.CIRCULATORIOS EXCEPTO IAM. CON CATETERISMO SIN DIAG. COMPLEJO	149	1,46%	658	0,92%	4,42	1,10	63,11
143	DOLOR TORACICO	145	1,42%	535	0,75%	3,69	0,58	67,41
089	NEUMONIA SIMPLE Y PLEURITIS EDAD>17 CON CC	136	1,33%	1.163	1,62%	8,55	1,19	73,57
209	SUSTITUCION ARTICULACION MAYOR EXCEPTO CADERA Y REIMPLANTE MIEMBRO INFERIOR, EXCEPTO POR CC	132	1,29%	948	1,32%	7,18	2,78	71,10
867	ESCISION LOCAL Y EXTRACCION DE DISPOSITIVO FIJACION INTERNA EXCEPTO CADERA Y FEMUR. SIN CC	128	1,25%	300	0,42%	2,34	1,23	47,92
014	ICTUS CON INFARTO	126	1,23%	992	1,38%	7,87	1,67	75,58
SUBTOTAL 15 PROCESOS MÁS FRECUENTES		2.915	28,52%	22.665	31,64%	7,78	1,75	68,90
TOTAL H. ROJO VILLANOVA		10.222	100%	71.629	100%	7,01	1,65	65,46

Tabla 67. GRDs (15) más frecuentes, H. Nuestra Señora de Gracia. Aragón, 2013

GRD		Altas		Estancia		Estancia Media (días)	Peso medio	Edad Media (años)
Código	Descripción	Núm.	%	Núm.	%			
359	PROC. SOBRE UTERO Y ANEJOS POR CA.IN SITU Y PROCESO NO MALIGNO SIN CC	302	6,78%	942	2,72%	3,12	1,01	52,03
162	PROCEDIMIENTOS SOBRE HERNIA INGUINAL Y FEMORAL EDAD>17 SIN CC	215	4,82%	453	1,31%	2,11	0,82	62,40
462	REHABILITACION	181	4,06%	2.761	7,97%	15,25	1,36	83,71
541	NEUMONÍA SIMPLE Y OTROS TRAST.RESPIRATORIOS EXC. BRONQUITIS Y ASMA CON CC MAYOR	152	3,41%	1.761	5,09%	11,59	2,23	82,34
055	PROCEDIMIENTOS MISCELANEOS SOBRE OIDO, NARIZ, BOCA Y GARGANTA	150	3,37%	178	0,51%	1,19	0,87	47,32
119	LIGADURA Y STRIPPING DE VENAS	144	3,23%	146	0,42%	1,01	1,03	53,77
494	COLECISTECTOMIA LAPAROSCOPICA SIN EXPLORAC. CONDUCTO BILIAR SIN CC	104	2,33%	279	0,81%	2,68	1,09	57,38
311	PROCEDIMIENTOS TRANSURETRALES SIN CC	97	2,18%	433	1,25%	4,46	0,86	69,12
160	PROCEDIMIENTOS SOBRE HERNIA EXCEPTO INGUINAL Y FEMORAL EDAD>17 SIN CC	90	2,02%	241	0,70%	2,68	1,00	57,36
127	INSUFICIENCIA CARDIACA Y SHOCK	89	2,00%	798	2,30%	8,97	1,30	83,97
544	ICC Y ARRITMIA CARDIACA CON CC MAYOR	88	1,97%	1.063	3,07%	12,08	3,30	83,26
158	PROCEDIMIENTOS SOBRE ANO Y ENTEROSTOMIA SIN CC	87	1,95%	173	0,50%	1,99	0,75	51,24
260	MASTECTOMIA SUBTOTAL POR NEOPLASIA MALIGNA SIN CC	87	1,95%	197	0,57%	2,26	1,08	51,03
360	PROCEDIMIENTOS SOBRE VAGINA, CERVIX Y VULVA	81	1,82%	161	0,47%	1,99	0,98	40,65
101	OTROS DIAGNOSTICOS DE APARATO RESPIRATORIO CON CC	64	1,44%	664	1,92%	10,38	1,00	85,48
SUBTOTAL 15 PROCESOS MÁS FRECUENTES		1.931	43,33%	10.250	29,61%	5,31	1,21	63,14
TOTAL H. NUESTRA SEÑORA DE GRACIA		4.456	100%	34.621	100%	7,77	1,55	66,10

Tabla 68. GRDs (15) más frecuentes, H. "Ernest Lluch Martín". Aragón, 2013

GRD		Altas		Estancia		Estancia Media (días)	Peso medio	Edad Media (años)
Código	Descripción	Núm.	%	Núm.	%			
073	OTROS DIAGNOSTICOS DE OIDO, NARIZ, BOCA Y GARGANTA EDAD>17	230	5,48%	242	0,87%	1,05	0,70	59,29
373	PARTO VAGINAL SIN COMPLICACIONES	141	3,36%	418	1,50%	2,96	0,60	29,68
127	INSUFICIENCIA CARDIACA Y SHOCK	130	3,10%	1.417	5,10%	10,90	1,30	79,87
162	PROCEDIMIENTOS SOBRE HERNIA INGUINAL Y FEMORAL EDAD>17 SIN CC	127	3,02%	317	1,14%	2,50	0,82	63,79
470	No agrupable	112	2,67%	523	1,88%	4,67	0,00	62,23
541	NEUMONÍA SIMPLE Y OTROS TRAST. RESPIRATORIOS EXC. BRONQUITIS Y ASMA CON CC MAYOR	95	2,26%	1.322	4,76%	13,92	2,23	78,20
101	OTROS DIAGNOSTICOS DE APARATO RESPIRATORIO CON CC	90	2,14%	930	3,35%	10,33	1,00	79,19
494	COLECISTECTOMIA LAPAROSCOPICA SIN EXPLORAC. CONDUCTO BILIAR SIN CC	67	1,60%	267	0,96%	3,99	1,09	59,01
014	ICTUS CON INFARTO	66	1,57%	624	2,25%	9,45	1,67	78,12
359	PROC. SOBRE UTERO Y ANEJOS POR CA. IN SITU Y PROCESO NO MALIGNO SIN CC	65	1,55%	226	0,81%	3,48	1,01	56,48
311	PROCEDIMIENTOS TRANSURETRALES SIN CC	65	1,55%	236	0,85%	3,63	0,86	72,69
208	TRASTORNOS DEL TRACTO BILIAR SIN CC	65	1,55%	355	1,28%	5,46	0,72	69,29
160	PROCEDIMIENTOS SOBRE HERNIA EXCEPTO INGUINAL Y FEMORAL EDAD>17 SIN CC	61	1,45%	168	0,60%	2,75	1,00	57,46
211	PROC. DE CADERA Y FEMUR EXCEPTO ARTICULACION MAYOR EDAD>17 SIN CC	60	1,43%	785	2,83%	13,08	2,08	78,67
089	NEUMONIA SIMPLE Y PLEURITIS EDAD>17 CON CC	59	1,41%	642	2,31%	10,88	1,19	79,39
SUBTOTAL 15 PROCESOS MÁS FRECUENTES		1.433	34,13%	8.472	30,50%	5,91	1,00	64,72
TOTAL H. ERNEST LLUCH MARTIN		4.199	100%	27.776	100%	6,61	1,25	61,55

Tabla 69. GRDs (15) más frecuentes, Consorcio Salud-Alta Resolución Pirineo. Aragón, 2013

GRD		Altas		Estancia		Estancia Media (días)	Peso medio	Edad Media (años)
Código	Descripción	Núm.	%	Núm.	%			
373	PARTO VAGINAL SIN COMPLICACIONES	92	6,73%	255	3,58%	2,77	0,60	31,90
127	INSUFICIENCIA CARDIACA Y SHOCK	65	4,75%	448	6,28%	6,89	1,30	80,15
236	FRACTURAS DE CADERA Y PELVIS	51	3,73%	144	2,02%	2,82	1,21	78,04
102	OTROS DIAGNOSTICOS DE APARATO RESPIRATORIO SIN CC	41	3,00%	200	2,80%	4,88	0,62	74,27
243	PROBLEMAS MEDICOS DE LA ESPALDA	40	2,93%	149	2,09%	3,73	0,77	57,20
162	PROCEDIMIENTOS SOBRE HERNIA INGUINAL Y FEMORAL EDAD>17 SIN CC	38	2,78%	49	0,69%	1,29	0,82	59,63
371	CESAREA, SIN COMPLICACIONES	32	2,34%	149	2,09%	4,66	0,88	32,59
321	INFECCIONES DE RIDON Y TRACTO URINARIO EDAD>17 SIN CC	32	2,34%	167	2,34%	5,22	0,69	77,50
101	OTROS DIAGNOSTICOS DE APARATO RESPIRATORIO CON CC	31	2,27%	303	4,25%	9,77	1,00	79,19
232	ARTROSCOPIA	28	2,05%	31	0,43%	1,11	1,35	50,36
372	PARTO VAGINAL CON COMPLICACIONES	28	2,05%	90	1,26%	3,21	0,70	31,43
138	ARRITMIAS CARDIACAS Y TRASTORNOS DE CONDUCCION CON CC	25	1,83%	138	1,94%	5,52	1,09	76,52
254	FRACTURA,ESGUINCE,DESGARRO Y LUXACION BRAZO,PIERNA EXCL.PIE EDAD>17 SIN CC	25	1,83%	48	0,67%	1,92	0,69	62,80
814	GASTROENTERITIS NO BACTERIANA Y DOLOR ABDOMINAL EDAD > 17 SIN CC	25	1,83%	87	1,22%	3,48	0,56	51,28
281	TRAUMATISMO DE PIEL, T.SUBCUTANEO Y MAMA EDAD>17 SIN CC	25	1,83%	74	1,04%	2,96	0,52	62,48
SUBTOTAL 15 PROCESOS MÁS FRECUENTES		578	42,28%	2.332	32,70%	4,03	0,86	59,38
TOTAL CONSORCIO SALUD-ALTA RESOLUCION PIRINEO (JACA)		1.367	100%	7.131	100%	5,22	1,01	63,71

Tabla 70. GRDs (15) más frecuentes, Consorcio Salud-Alta Resolución Cinco Villas. Aragón, 2013

GRD		Altas		Estancia		Estancia Media (días)	Peso medio	Edad Media (años)
Código	Descripción	Núm.	%	Núm.	%			
541	NEUMONÍA SIMPLE Y OTROS TRAST.RESPIRATORIOS EXC. BRONQUITIS Y ASMA CON CC MAYOR	85	15,60%	812	18,24%	9,55	2,23	79,74
544	ICC Y ARRITMIA CARDIACA CON CC MAYOR	35	6,42%	339	7,62%	9,69	3,30	84,37
127	INSUFICIENCIA CARDIACA Y SHOCK	27	4,95%	238	5,35%	8,81	1,30	83,78
222	PROCEDIMIENTOS SOBRE LA RODILLA SIN CC	18	3,30%	18	0,40%	1,00	1,20	52,17
055	PROCEDIMIENTOS MISCELANEOOS SOBRE OIDO, NARIZ, BOCA Y GARGANTA	18	3,30%	27	0,61%	1,50	0,87	43,67
089	NEUMONIA SIMPLE Y PLEURITIS EDAD>17 CON CC	17	3,12%	211	4,74%	12,41	1,19	78,94
088	ENFERMEDAD PULMONAR OBSTRUCTIVA CRONICA	13	2,39%	101	2,27%	7,77	1,06	73,00
079	INFECCIONES Y INFLAMACIONES RESPIRATORIAS EXCEPTO NEUMONÍA SIMPLE EDAD>17 CON CC	13	2,39%	149	3,35%	11,46	1,78	81,46
320	INFECCIONES DE RIBON Y TRACTO URINARIO EDAD>17 CON CC	13	2,39%	87	1,95%	6,69	1,03	85,46
540	INFECCIONES Y INFLAMACIONES RESPIRATORIAS EXCEPTO NEUMONÍA SIMPLE CON CC MAYOR	12	2,20%	183	4,11%	15,25	3,05	82,58
101	OTROS DIAGNOSTICOS DE APARATO RESPIRATORIO CON CC	11	2,02%	106	2,38%	9,64	1,00	86,55
138	ARRITMIAS CARDIACAS Y TRASTORNOS DE CONDUCCION CON CC	10	1,83%	67	1,51%	6,70	1,09	84,60
552	TRAST. AP. DIGESTIVO EXCEPTO ESOF., GASTROENT. Y ULC.NO COMPL. CON CC MAYOR	10	1,83%	149	3,35%	14,90	3,06	74,10
316	INSUFICIENCIA RENAL	10	1,83%	99	2,22%	9,90	1,33	86,20
236	FRACTURAS DE CADERA Y PELVIS	10	1,83%	117	2,63%	11,70	1,21	83,90
SUBTOTAL 15 PROCESOS MÁS FRECUENTES		302	55,41%	2.703	60,73%	8,95	1,86	77,52
TOTAL CONSORCIO SALUD-ALTA RESOLUCIÓN LAS CINCO VILLAS (EJEA)		545	100%	4.451	100%	8,17	1,67	75,19

Tabla 71. GRDs (15) más frecuentes, Consorcio Salud-Alta Resolución Bajo Cinca. Aragón, 2013

GRD		Altas		Estancia		Estancia Media (días)	Peso medio	Edad Media (años)
Código	Descripción	Núm.	%	Núm.	%			
541	NEUMONÍA SIMPLE Y OTROS TRAST.RESPIRATORIOS EXC. BRONQUITIS Y ASMA CON CC MAYOR	39	7,56%	342	8,16%	8,77	2,23	77,49
088	ENFERMEDAD PULMONAR OBSTRUCTIVA CRONICA	29	5,62%	191	4,56%	6,59	1,06	74,45
544	ICC Y ARRITMIA CARDIACA CON CC MAYOR	24	4,65%	177	4,22%	7,38	3,30	83,17
127	INSUFICIENCIA CARDIACA Y SHOCK	24	4,65%	141	3,36%	5,88	1,30	83,21
096	BRONQUITIS Y ASMA EDAD>17 CON CC	17	3,29%	101	2,41%	5,94	0,92	81,76
533	OTROS TRAST. SISTEMA NERVIOSO EXC. AIT, CONVULSIONES Y CEFALEA CON CC MAYOR	17	3,29%	182	4,34%	10,71	4,16	87,82
320	INFECCIONES DE RIBON Y TRACTO URINARIO EDAD>17 CON CC	16	3,10%	129	3,08%	8,06	1,03	77,19
138	ARRITMIAS CARDIACAS Y TRASTORNOS DE CONDUCCION CON CC	16	3,10%	106	2,53%	6,63	1,09	80,94
569	TRAST. DE RIBON Y TRACTO URINARIO EXCEPTO INSUFICIENCIA RENAL CON CC MAYOR	13	2,52%	136	3,24%	10,46	1,75	86,08
089	NEUMONIA SIMPLE Y PLEURITIS EDAD>17 CON CC	12	2,33%	116	2,77%	9,67	1,19	76,67
321	INFECCIONES DE RIBON Y TRACTO URINARIO EDAD>17 SIN CC	10	1,94%	46	1,10%	4,60	0,69	67,30
243	PROBLEMAS MEDICOS DE LA ESPALDA	10	1,94%	85	2,03%	8,50	0,77	71,80
543	TRAST.CIRCULATORIOS EXCEPTO IAM, ENDOCARDITIS, ICC Y ARRITMIA CON CC MAYOR	10	1,94%	57	1,36%	5,70	2,05	82,40
588	BRONQUITIS Y ASMA EDAD >17 CON CC MAYOR	9	1,74%	85	2,03%	9,44	1,26	84,78
584	SEPTICEMIA CON CC MAYOR	8	1,55%	103	2,46%	12,88	4,16	84,50
SUBTOTAL 15 PROCESOS MÁS FRECUENTES		254	49,22%	1.997	47,64%	7,86	1,83	79,84
TOTAL CONSORCIO SALUD-ALTA RESOLUCION BAJO CINCA/ BAIX CINCA (FRAGA)		516	100%	4.192	100%	8,12	1,63	77,41

Tabla 72. GRDs (15) más frecuentes, H. General de la Defensa Zaragoza. Aragón, 2013

GRD		Altas		Estancia		Estancia Media (días)	Peso medio	Edad Media (años)
Código	Descripción	Núm.	%	Núm.	%			
039	PROCEDIMIENTOS SOBRE CRISTALINO CON O SIN VITRECTOMIA	318	8,96%	14	0,06%	0,04	1,05	74,46
127	INSUFICIENCIA CARDIACA Y SHOCK	152	4,28%	1.495	6,64%	9,84	1,30	83,68
055	PROCEDIMIENTOS MISCELANEOS SOBRE OIDO, NARIZ, BOCA Y GARGANTA	98	2,76%	292	1,30%	2,98	0,87	42,57
162	PROCEDIMIENTOS SOBRE HERNIA INGUINAL Y FEMORAL EDAD>17 SIN CC	83	2,34%	242	1,07%	2,92	0,82	59,04
101	OTROS DIAGNOSTICOS DE APARATO RESPIRATORIO CON CC	81	2,28%	841	3,73%	10,38	1,00	80,68
088	ENFERMEDAD PULMONAR OBSTRUCTIVA CRONICA	75	2,11%	782	3,47%	10,43	1,06	76,85
222	PROCEDIMIENTOS SOBRE LA RODILLA SIN CC	72	2,03%	177	0,79%	2,46	1,20	49,79
359	PROC. SOBRE UTERO Y ANEJOS POR CA.IN SITU Y PROCESO NO MALIGNO SIN CC	64	1,80%	54	0,24%	0,84	1,01	50,88
229	PROC. SOBRE MANO O MUÑECA, EXCEPTO PROC.MAYORES S.ARTICULACION SIN CC	60	1,69%	85	0,38%	1,42	0,94	51,58
395	TRASTORNOS DE LOS HEMATIES EDAD>17	57	1,61%	321	1,43%	5,63	1,02	83,91
158	PROCEDIMIENTOS SOBRE ANO Y ENTEROSTOMIA SIN CC	55	1,55%	172	0,76%	3,13	0,75	53,16
225	PROCEDIMIENTOS SOBRE EL PIE	55	1,55%	162	0,72%	2,95	1,41	59,69
160	PROCEDIMIENTOS SOBRE HERNIA EXCEPTO INGUINAL Y FEMORAL EDAD>17 SIN CC	53	1,49%	202	0,90%	3,81	1,00	55,98
814	GASTROENTERITIS NO BACTERIANA Y DOLOR ABDOMINAL EDAD > 17 SIN CC	52	1,47%	189	0,84%	3,63	0,56	52,25
089	NEUMONIA SIMPLE Y PLEURITIS EDAD>17 CON CC	48	1,35%	614	2,73%	12,79	1,19	83,52
SUBTOTAL 15 PROCESOS MÁS FRECUENTES		1.323	37,28%	5.642	25,05%	4,26	1,03	66,81
TOTAL H. GENERAL DE LA DEFENSA DE ZARAGOZA		3.549	100%	22.519	100%	6,35	1,29	67,17

Tabla 73. GRDs (15) más frecuentes, Clínica Santiago. Aragón, 2013

GRD		Altas		Estancia		Estancia Media (días)	Peso medio	Edad Media (años)
Código	Descripción	Núm.	%	Núm.	%			
395	TRASTORNOS DE LOS HEMATIES EDAD>17	118	7,10%	41	0,66%	0,35	1,02	62,27
814	GASTROENTERITIS NO BACTERIANA Y DOLOR ABDOMINAL EDAD > 17 SIN CC	114	6,86%	383	6,20%	3,36	0,56	49,99
222	PROCEDIMIENTOS SOBRE LA RODILLA SIN CC	101	6,07%	169	2,74%	1,67	1,20	49,05
162	PROCEDIMIENTOS SOBRE HERNIA INGUINAL Y FEMORAL EDAD>17 SIN CC	54	3,25%	112	1,81%	2,07	0,82	58,65
158	PROCEDIMIENTOS SOBRE ANO Y ENTEROSTOMIA SIN CC	49	2,95%	111	1,80%	2,27	0,75	47,14
373	PARTO VAGINAL SIN COMPLICACIONES	42	2,53%	103	1,67%	2,45	0,60	33,95
371	CESAREA, SIN COMPLICACIONES	40	2,41%	188	3,05%	4,70	0,88	34,93
243	PROBLEMAS MEDICOS DE LA ESPALDA	35	2,10%	324	5,25%	9,26	0,77	55,26
056	RINOPLASTIA	34	2,04%	22	0,36%	0,65	0,80	40,21
225	PROCEDIMIENTOS SOBRE EL PIE	33	1,98%	31	0,50%	0,94	1,41	60,76
073	OTROS DIAGNOSTICOS DE OIDO, NARIZ, BOCA Y GARGANTA EDAD>17	30	1,80%	30	0,49%	1,00	0,70	55,67
324	CALCULOS URINARIOS SIN CC	28	1,68%	425	6,88%	15,18	0,51	51,04
006	LIBERACION DE TUNEL CARPIANO	28	1,68%	15	0,24%	0,54	0,74	58,64
065	ALTERACIONES DEL EQUILIBRIO	28	1,68%	66	1,07%	2,36	0,63	60,00
039	PROCEDIMIENTOS SOBRE CRISTALINO CON O SIN VITRECTOMIA	25	1,50%	13	0,21%	0,52	1,05	77,76
SUBTOTAL 15 PROCESOS MÁS FRECUENTES		759	45,64%	2.033	32,93%	2,68	0,85	52,66
TOTAL CLÍNICA SANTIAGO		1.663	100%	6.173	100%	3,71	0,94	54,94

Tabla 74. GRDs (15) más frecuentes, Clínica Médico Quirúrgica Montpellier. Aragón, 2013

GRD		Altas		Estancia		Estancia Media (días)	Peso medio	Edad Media (años)
Código	Descripción	Núm.	%	Núm.	%			
470	No agrupable	1.831	24,55%	3.528	24,01%	1,93	0,00	53,48
410	QUIMIOTERAPIA	581	7,79%	22	0,15%	0,04	1,23	62,45
039	PROCEDIMIENTOS SOBRE CRISTALINO CON O SIN VITRECTOMIA	392	5,26%	14	0,10%	0,04	1,05	73,10
119	LIGADURA Y STRIPPING DE VENAS	188	2,52%	133	0,91%	0,71	1,03	52,68
395	TRASTORNOS DE LOS HEMATIES EDAD>17	155	2,08%	47	0,32%	0,30	1,02	64,86
461	PROC. QUIRURGICO CON DIAG. DE OTRO CONTACTO CON SERVICIOS SANITARIOS	154	2,07%	122	0,83%	0,79	1,91	41,94
288	PROCEDIMIENTOS GÁSTRICOS PARA OBESIDAD	143	1,92%	296	2,01%	2,07	1,62	42,58
222	PROCEDIMIENTOS SOBRE LA RODILLA SIN CC	140	1,88%	141	0,96%	1,01	1,20	50,34
225	PROCEDIMIENTOS SOBRE EL PIE	132	1,77%	96	0,65%	0,73	1,41	59,58
162	PROCEDIMIENTOS SOBRE HERNIA INGUINAL Y FEMORAL EDAD>17 SIN CC	117	1,57%	138	0,94%	1,18	0,82	59,18
867	ESCISION LOCAL Y EXTRACCION DE DISPOSITIVO FIJACION INTERNA EXCEPTO CADERA Y FEMUR, SIN CC	99	1,33%	98	0,67%	0,99	1,23	53,11
464	SIGNOS Y SINTOMAS SIN CC	99	1,33%	84	0,57%	0,85	0,62	62,39
035	OTROS TRASTORNOS DEL SISTEMA NERVIOSO SIN CC	94	1,26%	46	0,31%	0,49	0,81	55,24
073	OTROS DIAGNOSTICOS DE OIDO, NARIZ, BOCA Y GARGANTA EDAD>17	92	1,23%	97	0,66%	1,05	0,70	57,70
227	PROCEDIMIENTOS SOBRE TEJIDOS BLANDOS SIN CC	76	1,02%	78	0,53%	1,03	1,13	57,33
SUBTOTAL 15 PROCESOS MÁS FRECUENTES		4.293	57,57%	4.940	33,62%	1,15	0,67	56,72
TOTAL CLÍNICA MÉDICO QUIRÚRGICA MONTPELLIER		7.457	100%	14.695	100%	1,97	1,03	58,09

Tabla 75. GRDs (15) más frecuentes, Clínica Nuestra Señora del Pilar. Aragón, 2013

GRD		Altas		Estancia		Estancia Media (días)	Peso medio	Edad Media (años)
Código	Descripción	Núm.	%	Núm.	%			
039	PROCEDIMIENTOS SOBRE CRISTALINO CON O SIN VITRECTOMIA	330	19,98%	34	1,51%	0,10	1,05	71,39
119	LIGADURA Y STRIPPING DE VENAS	121	7,32%	102	4,53%	0,84	1,03	52,09
349	HIPERTROFIA PROSTATICA BENIGNA SIN CC	99	5,99%	122	5,42%	1,23	0,61	65,66
373	PARTO VAGINAL SIN COMPLICACIONES	88	5,33%	222	9,86%	2,52	0,60	33,97
232	ARTROSCOPIA	82	4,96%	90	4,00%	1,10	1,35	46,02
467	OTROS FACTORES QUE INFLUYEN EN EL ESTADO DE SALUD	67	4,06%	239	10,62%	3,57	0,30	42,04
470	No agrupable	52	3,15%	166	7,37%	3,19	0,00	40,44
364	DILATACION Y LEGRADO, CONIZACION EXCEPTO POR NEOPLASIA MALIGNA	47	2,85%	4	0,18%	0,09	0,79	38,32
337	PROSTATECTOMIA TRANSURETRAL SIN CC	41	2,48%	91	4,04%	2,22	0,81	66,88
395	TRASTORNOS DE LOS HEMATIES EDAD>17	38	2,30%	10	0,44%	0,26	1,02	49,68
234	OTROS PROC. QUIRURGICOS DE S.MUSCULOESQUELETICO Y T.CONECTIVO SIN CC	33	2,00%	29	1,29%	0,88	1,63	47,21
371	CESAREA, SIN COMPLICACIONES	31	1,88%	114	5,06%	3,68	0,88	35,58
332	OTROS DIAGNOSTICOS DE RIBON Y TRACTO URINARIO EDAD>17 SIN CC	29	1,76%	28	1,24%	0,97	0,66	63,17
775	BRONQUITIS Y ASMA EDAD<18 SIN CC	28	1,69%	2	0,09%	0,07	0,65	3,11
162	PROCEDIMIENTOS SOBRE HERNIA INGUINAL Y FEMORAL EDAD>17 SIN CC	26	1,57%	25	1,11%	0,96	0,82	60,12
SUBTOTAL 15 PROCESOS MÁS FRECUENTES		1.112	67,31%	1.278	56,77%	1,15	0,87	54,51
TOTAL CLÍNICA NUESTRA SEÑORA DEL PILAR		1.652	100%	2.251	100%	1,36	0,96	52,60

Tabla 76. GRDs (15) más frecuentes, Clínica Montecanal. Aragón, 2013

GRD		Altas		Estancia		Estancia Media (días)	Peso medio	Edad Media (años)
Código	Descripción	Núm.	%	Núm.	%			
222	PROCEDIMIENTOS SOBRE LA RODILLA SIN CC	438	8,81%	410	3,75%	0,94	1,20	35,18
373	PARTO VAGINAL SIN COMPLICACIONES	397	7,98%	974	8,90%	2,45	0,60	34,32
371	CESAREA, SIN COMPLICACIONES	347	6,98%	1.518	13,88%	4,37	0,88	34,70
867	ESCISION LOCAL Y EXTRACCION DE DISPOSITIVO FIJACION INTERNA EXCEPTO CADERA Y FEMUR, SIN CC	278	5,59%	121	1,11%	0,44	1,23	45,20
119	LIGADURA Y STRIPPING DE VENAS	185	3,72%	132	1,21%	0,71	1,03	48,70
223	PROC. MAYORES HOMBRO/CODO, U OTROS PROCEDIMIENTOS EXTR.SUPERIOR CON CC	166	3,34%	161	1,47%	0,97	1,14	49,57
359	PROC. SOBRE UTERO Y ANEJOS POR CA.IN SITU Y PROCESO NO MALIGNO SIN CC	166	3,34%	310	2,83%	1,87	1,01	47,63
381	ABORTO CON DILATACION Y LEGRADO, ASPIRACION O HISTEROTOMIA	123	2,47%	59	0,54%	0,48	0,77	35,41
432	OTROS DIAGNOSTICOS DE TRASTORNO MENTAL	93	1,87%	90	0,82%	0,97	0,59	40,68
227	PROCEDIMIENTOS SOBRE TEJIDOS BLANDOS SIN CC	82	1,65%	66	0,60%	0,80	1,13	46,07
629	NEONATO, PESO AL NACER >2499 G, SIN P. QUIR. SIGNIF., DIAG NEONATO NORMAL	81	1,63%	238	2,18%	2,94	0,22	0,00
372	PARTO VAGINAL CON COMPLICACIONES	78	1,57%	265	2,42%	3,40	0,70	34,24
229	PROC. SOBRE MANO O MUÑECA, EXCEPTO PROC.MAYORES S.ARTICULACION SIN CC	76	1,53%	28	0,26%	0,37	0,94	42,86
224	PROC. HOMBRO, CODO O ANTEBRAZO, EXC. PROC.MAYOR DE ARTICULACION SIN CC	75	1,51%	80	0,73%	1,07	1,02	35,47
162	PROCEDIMIENTOS SOBRE HERNIA INGUINAL Y FEMORAL EDAD>17 SIN CC	71	1,43%	67	0,61%	0,94	0,82	55,42
SUBTOTAL 15 PROCESOS MÁS FRECUENTES		2.656	53,42%	4.519	41,31%	1,70	0,93	38,86
TOTAL CLÍNICA MONTECANAL		4.972	100%	10.940	100%	2,20	1,06	40,07

Tabla 77. GRDs (15) más frecuentes, Clínica Quirón Zaragoza. Aragón, 2013

GRD		Altas		Estancia		Estancia Media (días)	Peso medio	Edad Media (años)
Código	Descripción	Núm.	%	Núm.	%			
222	PROCEDIMIENTOS SOBRE LA RODILLA SIN CC	715	6,89%	842	2,97%	1,18	1,20	42,75
373	PARTO VAGINAL SIN COMPLICACIONES	661	6,37%	1.587	5,60%	2,40	0,60	34,00
371	CESAREA, SIN COMPLICACIONES	403	3,88%	1.454	5,13%	3,61	0,88	34,06
232	ARTROSCOPIA	324	3,12%	363	1,28%	1,12	1,35	42,35
359	PROC. SOBRE UTERO Y ANEJOS POR CA.IN SITU Y PROCESO NO MALIGNO SIN CC	245	2,36%	417	1,47%	1,70	1,01	46,39
261	PROC. S. MAMA POR PROCESO NO MALIGNO EXCEPTO BIOPSIA Y EXCISION LOCAL	239	2,30%	235	0,83%	0,98	1,41	34,25
162	PROCEDIMIENTOS SOBRE HERNIA INGUINAL Y FEMORAL EDAD>17 SIN CC	235	2,26%	279	0,99%	1,19	0,82	55,51
158	PROCEDIMIENTOS SOBRE ANO Y ENTEROSTOMIA SIN CC	200	1,93%	307	1,08%	1,54	0,75	49,24
225	PROCEDIMIENTOS SOBRE EL PIE	188	1,81%	179	0,63%	0,95	1,41	51,20
758	PROCEDIMIENTOS SOBRE ESPALDA Y CUELLO EXC. FUSION ESPINAL SIN CC	172	1,66%	552	1,95%	3,21	1,06	51,95
494	COLECISTECTOMIA LAPAROSCOPICA SIN EXPLORAC. CONDUCTO BILIAR SIN CC	167	1,61%	529	1,87%	3,17	1,09	54,44
254	FRACTURA ESGUINCE, DESGARRO Y LUXACION BRAZO, PIERNA EXCL. PIE EDAD>17 SIN CC	160	1,54%	299	1,06%	1,87	0,69	48,89
381	ABORTO CON DILATACION Y LEGRADO, ASPIRACION O HISTEROTOMIA	160	1,54%	37	0,13%	0,23	0,77	36,58
227	PROCEDIMIENTOS SOBRE TEJIDOS BLANDOS SIN CC	151	1,46%	154	0,54%	1,02	1,13	46,20
324	CALCULOS URINARIOS SIN CC	136	1,31%	253	0,89%	1,86	0,51	49,91
SUBTOTAL 15 PROCESOS MÁS FRECUENTES		4.156	40,05%	7.487	26,44%	1,80	0,98	42,83
TOTAL CLÍNICA QUIRÓN ZARAGOZA		10.377	100%	28.321	100%	2,73	1,16	46,41

Tabla 78. GRDs (15) más frecuentes, H. Sagrado Corazón de Jesús. Aragón, 2013

GRD		Altas		Estancia		Estancia Media (días)	Peso medio	Edad Media (años)
Código	Descripción	Núm.	%	Núm.	%			
462	REHABILITACION	224	18,53%	5.757	26,93%	25,70	1,36	76,29
127	INSUFICIENCIA CARDIACA Y SHOCK	81	6,70%	867	4,06%	10,70	1,30	86,86
256	OTROS DIAGNOSTICOS DE SISTEMA MUSCULOESQUELETICO Y TEJIDO CONECTIVO	62	5,13%	1.197	5,60%	19,31	0,75	86,02
541	NEUMONÍA SIMPLE Y OTROS TRAST RESPIRATORIOS EXC. BRONQUITIS Y ASMA CON CC MAYOR	56	4,63%	778	3,64%	13,89	2,23	85,80
544	ICC Y ARRITMIA CARDIACA CON CC MAYOR	52	4,30%	725	3,39%	13,94	3,30	86,96
101	OTROS DIAGNOSTICOS DE APARATO RESPIRATORIO CON CC	51	4,22%	507	2,37%	9,94	1,00	85,96
560	TRAST.MUSCULOESQ.EXC.OSTEOMIEL.,ART.SÉPTICA Y TRAST.T.CONECT. CON CC MAYOR	44	3,64%	987	4,62%	22,43	2,06	82,84
461	PROC QUIRURGICO CON DIAG. DE OTRO CONTACTO CON SERVICIOS SANITARIOS	40	3,31%	1.380	6,46%	34,50	1,91	77,35
533	OTROS TRAST. SISTEMA NERVIOSO EXC. AIT, CONVULSIONES Y CEFALEA CON CC MAYOR	30	2,48%	372	1,74%	12,40	4,16	84,27
320	INFECCIONES DE RIBON Y TRACTO URINARIO EDAD>17 CON CC	23	1,90%	241	1,13%	10,48	1,03	84,70
569	TRAST. DE RIBON Y TRACTO URINARIO EXCEPTO INSUFICIENCIA RENAL CON CC MAYOR	22	1,82%	254	1,19%	11,55	1,75	83,68
088	ENFERMEDAD PULMONAR OBSTRUCTIVA CRONICA	22	1,82%	241	1,13%	10,95	1,06	84,45
120	OTROS PROCEDIMIENTOS QUIRURGICOS DE APARATO CIRCULATORIO	22	1,82%	672	3,14%	30,55	2,87	77,50
550	OTROS PROCEDIMIENTOS VASCULARES CON CC MAYOR	21	1,74%	387	1,81%	18,43	5,67	82,90
263	INJERTO PIEL Y/O DESBRID. POR ULCERA CUTANEA, CELULITIS CON CC	17	1,41%	422	1,97%	24,82	2,41	79,65
SUBTOTAL 15 PROCESOS MÁS FRECUENTES		767	63,44%	14.787	69,18%	19,28	1,83	81,99
TOTAL H. SAGRADO CORAZÓN DE JESÚS		1.209	100%	21.374	100%	17,68	1,89	82,89

Tabla 79. GRDs (15) más frecuentes, H. San José. Aragón, 2013

GRD		Altas		Estancia		Estancia Media (días)	Peso medio	Edad Media (años)
Código	Descripción	Núm.	%	Núm.	%			
560	TRAST.MUSCULOESQ.EXC.OSTEOMIEL.,ART.SÉPTICA Y TRAST.T.CONECT. CON CC MAYOR	85	11,38%	1.406	12,50%	16,54	2,06	84,74
541	NEUMONÍA SIMPLE Y OTROS TRAST RESPIRATORIOS EXC. BRONQUITIS Y ASMA CON CC MAYOR	76	10,17%	984	8,75%	12,95	2,23	82,46
462	REHABILITACION	62	8,30%	1.845	16,41%	29,76	1,36	78,32
256	OTROS DIAGNOSTICOS DE SISTEMA MUSCULOESQUELETICO Y TEJIDO CONECTIVO	52	6,96%	694	6,17%	13,35	0,75	76,12
544	ICC Y ARRITMIA CARDIACA CON CC MAYOR	36	4,82%	591	5,26%	16,42	3,30	88,89
540	INFECCIONES Y INFLAMACIONES RESPIRATORIAS EXCEPTO NEUMONÍA SIMPLE CON CC MAYOR	22	2,95%	297	2,64%	13,50	3,05	87,32
588	BRONQUITIS Y ASMA EDAD >17 CON CC MAYOR	22	2,95%	264	2,35%	12,00	1,26	85,45
425	REACCION DE ADAPTACION AGUDA Y DISFUNCION PSICOSOCIAL	21	2,81%	280	2,49%	13,33	0,65	87,14
429	ALTERACIONES ORGANICAS Y RETRASO MENTAL	21	2,81%	337	3,00%	16,05	1,40	85,14
127	INSUFICIENCIA CARDIACA Y SHOCK	20	2,68%	269	2,39%	13,45	1,30	85,70
552	TRAST. AP. DIGESTIVO EXCEPTO ESOF., GASTROENT. Y ULC.NO COMPL. CON CC MAYOR	19	2,54%	196	1,74%	10,32	3,06	82,05
467	OTROS FACTORES QUE INFLUYEN EN EL ESTADO DE SALUD	17	2,28%	329	2,93%	19,35	0,30	81,94
533	OTROS TRAST. SISTEMA NERVIOSO EXC. AIT, CONVULSIONES Y CEFALEA CON CC MAYOR	17	2,28%	310	2,76%	18,24	4,16	83,06
087	EDEMA PULMONAR Y INSUFICIENCIA RESPIRATORIA	15	2,01%	185	1,65%	12,33	1,42	78,87
557	TRASTORNOS HEPATOBILIARES Y DE PANCREAS CON CC MAYOR	13	1,74%	124	1,10%	9,54	3,86	77,38
SUBTOTAL 15 PROCESOS MÁS FRECUENTES		498	66,67%	8.111	72,12%	16,29	1,92	82,67
TOTAL H. SAN JOSÉ		747	100%	11.246	100%	15,05	1,82	82,90

Tabla 80. GRDs (15) más frecuentes, H. San Juan de Dios. Aragón, 2013

GRD		Altas		Estancia		Estancia Media (días)	Peso medio	Edad Media (años)
Código	Descripción	Núm.	%	Núm.	%			
560	TRAST.MUSCULOESQ.EXC.OSTEOMIEL.,ART.SEPTICA Y TRAST.T.CONECT. CON CC MAYOR	85	11,38%	1.406	12,50%	16,54	2,06	84,74
541	NEUMONÍA SIMPLE Y OTROS TRAST.RESPIRATORIOS EXC. BRONQUITIS Y ASMA CON CC MAYOR	76	10,17%	984	8,75%	12,95	2,23	82,46
462	REHABILITACION	62	8,30%	1.845	16,41%	29,76	1,36	78,32
256	OTROS DIAGNOSTICOS DE SISTEMA MUSCULOESQUELETICO Y TEJIDO CONECTIVO	52	6,96%	694	6,17%	13,35	0,75	76,12
544	ICC Y ARRITMIA CARDIACA CON CC MAYOR	36	4,82%	591	5,26%	16,42	3,30	88,89
540	INFECCIONES Y INFLAMACIONES RESPIRATORIAS EXCEPTO NEUMONÍA SIMPLE CON CC MAYOR	22	2,95%	297	2,64%	13,50	3,05	87,32
588	BRONQUITIS Y ASMA EDAD >17 CON CC MAYOR	22	2,95%	264	2,35%	12,00	1,26	85,45
425	REACCION DE ADAPTACION AGUDA Y DISFUNCION PSICOSOCIAL	21	2,81%	280	2,49%	13,33	0,65	87,14
429	ALTERACIONES ORGANICAS Y RETRASO MENTAL	21	2,81%	337	3,00%	16,05	1,40	85,14
127	INSUFICIENCIA CARDIACA Y SHOCK	20	2,68%	269	2,39%	13,45	1,30	85,70
552	TRAST. AP. DIGESTIVO EXCEPTO ESOF., GASTROENT. Y ULC.NO COMPL. CON CC MAYOR	19	2,54%	196	1,74%	10,32	3,06	82,05
467	OTROS FACTORES QUE INFLUYEN EN EL ESTADO DE SALUD	17	2,28%	329	2,93%	19,35	0,30	81,94
533	OTROS TRAST. SISTEMA NERVIOSO EXC. AIT, CONVULSIONES Y CEFALEA CON CC MAYOR	17	2,28%	310	2,76%	18,24	4,16	83,06
087	EDEMA PULMONAR Y INSUFICIENCIA RESPIRATORIA	15	2,01%	185	1,65%	12,33	1,42	78,87
557	TRASTORNOS HEPATOBILIARES Y DE PANCREAS CON CC MAYOR	13	1,74%	124	1,10%	9,54	3,86	77,38
SUBTOTAL 15 PROCESOS MÁS FRECUENTES		498	66,67%	8.111	72,12%	16,29	1,92	82,67
TOTAL H. SAN JUAN DE DIOS		747	100%	11.246	100%	15,05	1,82	82,90

CAPÍTULOS DIAGNÓSTICOS DE LA CIE

Se han agrupado los diagnósticos principales en los capítulos principales de la CIE (Clasificación internacional de Enfermedades) que hacen referencia a órganos y aparatos. La distribución de las altas por Capítulos de la CIE se muestra en la siguiente tabla.

Tabla 81. Capítulos diagnósticos CIE9MC. Altas de hospitalización (Núm., %). Aragón, 2013

CAPITULOS DIAGNOSTICOS CIE-9-MC	Altas	
	Núm.	(%)
(01) ENF. INFECCIOSAS Y PARASITARIAS	3.203	1,95%
(02) NEOPLASIAS	15.725	9,57%
(03) ENF. ENDOCRINAS, NUTRICIÓN Y METABÓLICAS Y TRASTORNOS INMUNIDAD	3.150	1,92%
(04) ENF. DE LA SANGRE Y ÓRGANOS HEMATOPOYÉTICOS	1.961	1,19%
(05) TRASTORNOS MENTALES, DEL COMPORTAMIENTO Y DEL DESARROLLO NEUROLÓGICO	3.261	1,98%
(06) ENF. SISTEMA NERVIOSO Y ORGANOS DE LOS SENTIDOS	7.580	4,61%
(07) ENF. DEL SISTEMA CIRCULATORIO	20.616	12,55%
(08) ENF. DEL APARATO RESPIRATORIO	15.689	9,55%
(09) ENF. DEL APARATO DIGESTIVO	18.263	11,11%
(10) ENF. DEL APARATO GENITOURINARIO	10.729	6,53%
(11) COMPLICACIONES DEL EMBARAZO, PARTO Y PUERPERIO	14.264	8,68%
(12) ENF. DE LA PIEL Y DEL TEJIDO SUBCUTANEO	1.606	0,98%
(13) ENF. DEL SISTISTEMA OSTEO-MIOARTICULAR Y TEJIDO CONECTIVO	12.606	7,67%
(14) ANOMALIAS CONGÉNITAS	1.455	0,89%
(15) CIERTAS ENF. CON ORIGEN EN EL PERIODO PERINATAL	2.267	1,38%
(16) SINTOMAS, SIGNOS Y ESTADOS MAL DEFINIDOS	7.905	4,81%
(17) LESIONES Y ENVENENAMIENTOS	14.400	8,76%
(E) CAUSAS EXTERNAS DE LESIONES E INTOXICACIONES	6	0,00%
(V) FACTORES QUE INFLUYEN ESTADO SALUD Y CONTACTO SERV.SANITARIOS	7.155	4,35%
Categoría no válida	42	0,03%
No Codificado	2.427	1,48%
TOTAL	164.310	100%

En 2013, los Capítulos Diagnósticos que presentaron un mayor número de altas fueron: enfermedades del Sistema Circulatorio (12,55%), enfermedades del Aparato Digestivo (11, 11%), Neoplasias (9,57%), y enfermedades Aparato Respiratorio (9,55%).

Gráfico 22. Capítulos diagnósticos (10) más frecuentes. Aragón, 2013

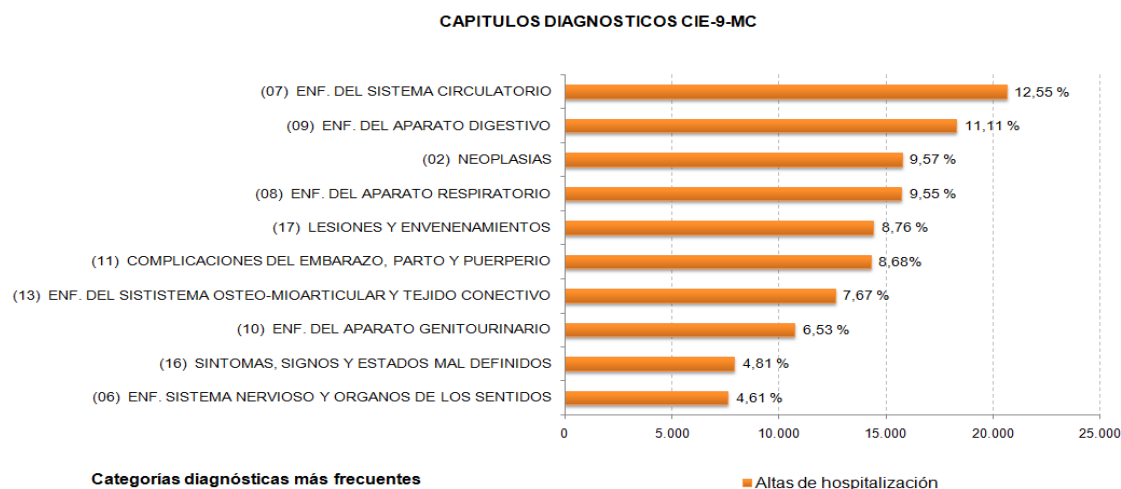

Los capítulos diagnósticos más frecuentes por sexo se muestran en los siguientes gráficos.

Gráfico 23. Capítulos diagnósticos (10) más frecuentes en HOMBRES. Altas (Núm. y %). Aragón, 2013



Gráfico 24. Capítulos diagnósticos (10) más frecuentes en MUJERES. Altas (Núm. y %). Aragón, 2013



DIAGNÓSTICO PRINCIPAL

Se analizó la casuística de 2013, clasificando los episodios según el diagnóstico principal codificado por la CIE 9 MC y agrupados en secciones diagnósticas.

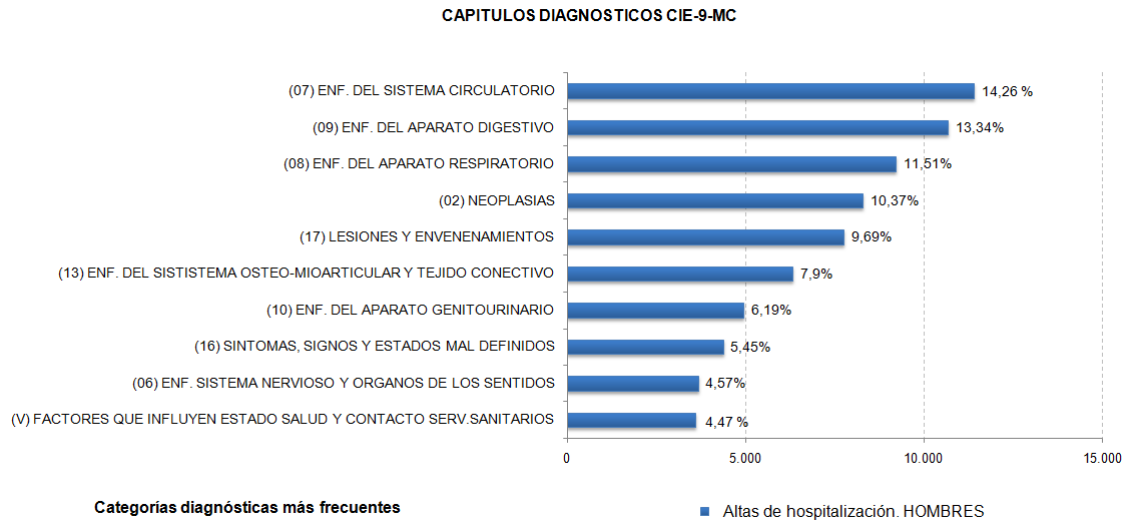
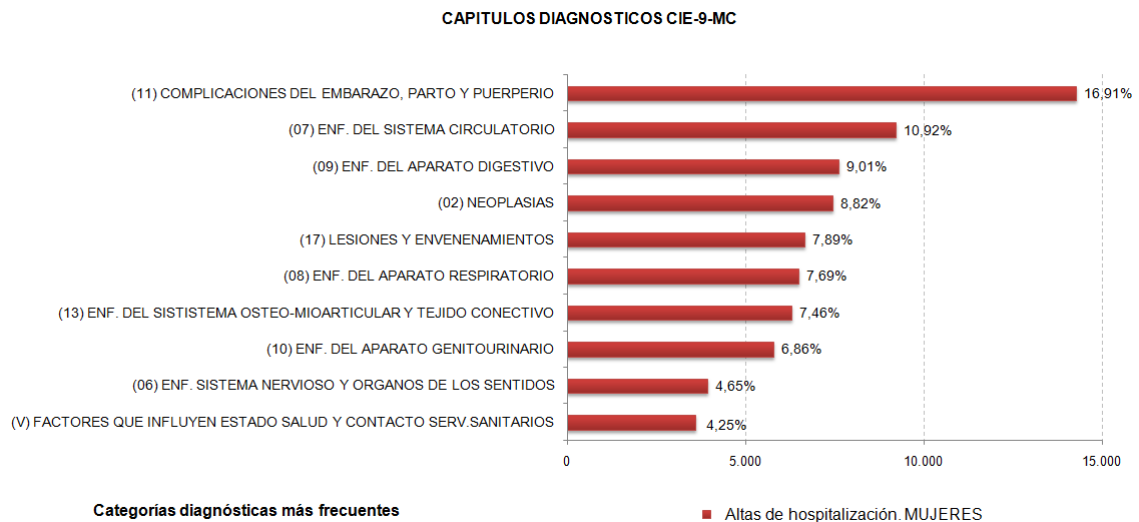
En la siguiente tabla se muestran las secciones diagnósticas que agrupan más de la mitad de las altas de hospitalización (51,07%).

Tabla 82. Secciones diagnósticas CIE9MC con mayor número de altas. Aragón 2013

SECCIONES DIAGNOSTICAS CIE-9-MC	Altas		Estancia Media (días)	Edad Media (años)
	Núm.	(%)		
(420-429) OTRAS FORMAS DE ENFERMEDAD CARDIACA	8.115	4,94%	8,6	76,24
(780-789) SINTOMAS	7.212	4,39%	5,01	52,4
(570-579) OTRAS ENFERMEDADES DEL APARATO DIGESTIVO	6.120	3,72%	7,18	64,62
(710-719) ARTROPATIAS Y TRASTORNOS RELACIONADAS	5.854	3,56%	4,18	55,66
(650-659) PARTO NORMAL Y OTRAS INDICACIONES CUIDADOS DURANTE EL EMBARAZO, TRABAJO DE PARTO Y PARTO	5.570	3,39%	3,17	32,4
(V50-V59) PERSONAS EN CONTACTO CON SERVICIO SANITARIO PARA PROCED. ESPECIFICOS Y CUIDADOS POSTERIORES	5.067	3,08%	9,29	59,61
(510-519) OTRAS ENFERMEDADES DEL APARATO RESPIRATORIO	4.238	2,58%	9,42	72,34
(550-553) HERNIAS DE LA CAVIDAD ABDOMINAL	4.133	2,52%	2,85	58,86
(590-599) OTRAS ENFERMEDADES DEL APARATO URINARIO	4.109	2,50%	5,68	60,55
(410-414) CARDIOPATIA ISQUEMICA	3.961	2,41%	7,69	69,47
(430-438) ENFERMEDAD CEREBROVASCULAR	3.635	2,21%	10,75	75,42
(660-669) COMPLICACIONES QUE SE PRESENTAN PRINCIPALMENTE DURANTE EL CURSO DEL PARTO	3.613	2,20%	3,21	32,4
(820-829) FRACTURAS DE MIEMBRO INFERIOR	3.443	2,10%	9,68	70,88
(560-569) OTRAS ENFERMEDADES DEL INTESTINO Y EL PERITONEO	3.397	2,07%	7,06	63,06
(640-649) COMPLICACIONES PRINCIPALMENTE RELACIONADAS CON EL EMBARAZO	3.360	2,04%	3,43	31,71
(996-999) COMPLICACIONES DE CUIDADOS QUIRURGICOS Y MEDICOS NO CLASIFICADOS BAJO OTROS CONCEPTOS	3.202	1,95%	9,64	62,49
(480-488) NEUMONIA Y GRIPE	3.176	1,93%	9,94	68,31
(490-496) ENFERMEDAD PULMONAR OBSTRUCTIVA CRONICA Y ENFERMEDADES ASOCIADAS	2.919	1,78%	8,87	71,74
(617-629) OTROS TRASTORNOS DEL TRACTO GENITAL FEMENINO	2.794	1,70%	2,68	52,6

Por sexo, las secciones diagnósticas que agrupan más de la mitad de las altas de hospitalización se muestran a continuación. En ambos sexos, 15 secciones diagnósticas agrupan la mitad de las altas (48,67% en hombres y 49,74% en mujeres).

Tabla 83. Secciones diagnósticas CIE9MC con mayor número de altas en HOMBRES. Aragón 2013

SECCIONES DIAGNOSTICAS CIE-9-MC	Altas		Estancia Media (días)	Edad Media (años)
	Núm.	(%)		
(420-429) OTRAS FORMAS DE ENFERMEDAD CARDIACA	4.192	5,24%	8,39	73,47
(780-789) SINTOMAS	3.838	4,80%	4,86	51,71
(570-579) OTRAS ENFERMEDADES DEL APARATO DIGESTIVO	3.189	3,99%	7,66	64,47
(710-719) ARTROPATIAS Y TRASTORNOS RELACIONADAS	3.097	3,87%	3,74	51,04
(550-553) HERNIAS DE LA CAVIDAD ABDOMINAL	2.998	3,75%	2,31	58,47
(410-414) CARDIOPATIA ISQUEMICA	2.830	3,54%	7,74	67,47
(V50-V59) PERSONAS EN CONTACTO CON SERVICIO SANITARIO PARA PROCED. ESPECIFICOS Y CUIDADOS POSTERIORES	2.482	3,11%	9,22	57,95
(590-599) OTRAS ENFERMEDADES DEL APARATO URINARIO	2.299	2,88%	5,22	60,82
(510-519) OTRAS ENFERMEDADES DEL APARATO RESPIRATORIO	2.229	2,79%	9,39	69,33
(490-496) ENFERMEDAD PULMONAR OBSTRUCTIVA CRONICA Y ENFERMEDADES ASOCIADAS	2.064	2,58%	8,87	72,94
(179-189) NEOPLASIA MALIGNA DE ORGANOS GENITOURINARIOS	1.990	2,49%	6,49	69,27
(600-608) ENFERMEDADES DE ORGANOS GENITALES MASCULINOS	1.977	2,47%	4,03	59,51
(560-569) OTRAS ENFERMEDADES DEL INTESTINO Y EL PERITONEO	1.925	2,41%	6,46	60,88
(430-438) ENFERMEDAD CEREBROVASCULAR	1.914	2,39%	10,64	73,24
(480-488) NEUMONIA Y GRIPE	1.883	2,36%	10,1	68,07

Tabla 84. Secciones diagnósticas CIE9MC con mayor número de altas en MUJERES. Aragón 2013

SECCIONES DIAGNOSTICAS CIE-9-MC		Altas		Estancia Media (días)	Edad Media (años)
		Núm.	(%)		
(650-659)	PARTO NORMAL Y OTRAS INDICACIONES CUIDADOS DURANTE EL EMBARAZO, TRABAJO DE PARTO Y PARTO	5.569	6,60%	3,17	32,4
(420-429)	OTRAS FORMAS DE ENFERMEDAD CARDIACA	3.923	4,65%	8,81	79,21
(660-669)	COMPLICACIONES QUE SE PRESENTAN PRINCIPALMENTE DURANTE EL CURSO DEL PARTO	3.613	4,28%	3,21	32,4
(780-789)	SINTOMAS	3.368	3,99%	5,17	53,19
(640-649)	COMPLICACIONES PRINCIPALMENTE RELACIONADAS CON EL EMBARAZO	3.360	3,98%	3,43	31,71
(570-579)	OTRAS ENFERMEDADES DEL APARATO DIGESTIVO	2.931	3,47%	6,65	64,78
(617-629)	OTROS TRASTORNOS DEL TRACTO GENITAL FEMENINO	2.793	3,31%	2,68	52,61
(710-719)	ARTROPATIAS Y TRASTORNOS RELACIONADAS	2.757	3,27%	4,68	60,85
(V50-V59)	PERSONAS EN CONTACTO CON SERVICIO SANITARIO PARA PROCED. ESPECIFICOS Y CUIDADOS POSTERIORES	2.585	3,06%	9,36	61,21
(820-829)	FRACTURAS DE MIEMBRO INFERIOR	2.203	2,61%	9,94	77,16
(510-519)	OTRAS ENFERMEDADES DEL APARATO RESPIRATORIO	2.009	2,38%	9,47	75,68
(210-229)	NEOPLASIAS BENIGNAS	1.847	2,19%	4,21	47,45
(590-599)	OTRAS ENFERMEDADES DEL APARATO URINARIO	1.810	2,15%	6,27	60,21
(430-438)	ENFERMEDAD CEREBROVASCULAR	1.721	2,04%	10,88	77,86
(560-569)	OTRAS ENFERMEDADES DEL INTESTINO Y EL PERITONEO	1.472	1,74%	7,84	65,92

En la tabla siguiente se muestran los diagnósticos que agrupan el 50,42% de las altas.

Tabla 85. Categorías diagnósticas CIE9MC con mayor número de altas. Aragón 2013

CATEGORÍAS DIAGNOSTICAS CIE-9-MC		Altas		Estancia Media (días)	Edad Media (años)
		Núm.	(%)		
428	INSUFICIENCIA CARDIACA	4.367	2,66%	9,64	80,54
574	COLELITIASIS	3.208	1,95%	5,72	64,41
715	OSTEOARTROSIS Y TRASTORNOS CONEXOS	2.581	1,57%	6,53	68,89
550	HERNIA INGUINAL	2.570	1,56%	1,95	58,36
	No Codificado	2.427	1,48%	3,02	53,75
780	SINTOMAS GENERALES	2.369	1,44%	5,01	50,73
820	FRACTURA DEL CUELLO DE FEMUR	2.170	1,32%	11,66	82,82
427	DISRITMIAS CARDIACAS	2.152	1,31%	6,32	72,04
V58	OTROS CUIDADOS POSTERIORES Y ATENCION POSTERIOR NEOM	2.079	1,27%	3,15	54,88
486	NEUMONIA ORGANISMO SIN ESPECIFICAR	2.030	1,24%	9,41	70,37
717	TRASTORNO INTERNO RODILLA	2.006	1,22%	1,41	45,46
434	OCLUSION DE ARTERIAS CEREBRALES	1.996	1,21%	11,37	76,85
519	OTRAS ENFERMEDADES DEL APARATO RESPIRATORIO	1.888	1,15%	8,74	74,17
996	COMPLICACIONES PROPIAS DE CIERTOS PROCEDIMIENTOS ESPECIFICADOS	1.837	1,12%	9,49	65,61
599	OTROS TRASTORNOS DE URETRA Y VIAS URINARIAS	1.830	1,11%	7,43	67,54
491	BRONQUITIS CRONICA	1.746	1,06%	8,8	76,56
518	OTRAS ENFERMEDADES PULMONARES	1.639	1,00%	10,06	74,12
366	CATARATA	1.629	0,99%	0,39	73,62
466	BRONQUITIS Y BRONQUIOLITIS AGUDAS	1.565	0,95%	5,32	31,97
786	SINTOMAS DEL APARATO RESPIRATORIO Y OTROS SINTOMAS TORACICOS	1.540	0,94%	4,66	62,59
410	INFARTO AGUDO MIOCARDIO	1.528	0,93%	9,28	69,77
414	OTRAS FORMAS DE ENFERMEDADES CARDIACAS ISQUEMICAS CRONICAS	1.504	0,92%	6,92	66,98
658	OTRAS ALTERACIONES DE LA CAVIDAD Y MEMBRANAS AMNIOTICAS	1.425	0,87%	3,08	31,81
188	NEOPLASIA MALIGNA DE LA VEJIGA	1.330	0,81%	6,49	71,74
650	PARTO EN UN CASO TOTALMENTE NORMAL	1.303	0,79%	2,42	30,29
553	OTRA HERNIA ABDOMINAL SIN MENCION DE OBSTR. NI GANGRENA	1.285	0,78%	3,55	57,35
V57	CUIDADOS QUE IMPLICAN PROCEDIMIENTOS DE REHABILITACION	1.280	0,78%	23,98	66,8
600	HIPERPLASIA PROSTATICA	1.209	0,74%	4,84	69,33
540	APENDICITIS AGUDA	1.205	0,73%	4,04	34
722	TRASTORNO DEL DISCO INTERVERTEBRAL	1.168	0,71%	7,19	49,9
162	NEOPLASIA MALIGNA TRAQUEA, BRONQUIOS Y PULMON	1.139	0,69%	9,32	68,62
038	SEPTICEMIA	1.111	0,68%	12,58	75,85
454	VENAS VARICOSAS DE LAS EXTREMIDADES INFERIORES	1.091	0,66%	2,34	53,4
659	OTRAS INDICACIONES DE ASISTENCIA AL PARTO NCOC	1.085	0,66%	3,19	35,19
592	CALCULO DE RIÑON Y URETER	1.072	0,65%	3,42	53,78
789	OTROS SINTOMAS QUE IMPLICAN AL ABDOMEN Y PELVIS	1.061	0,65%	4,45	44,86
998	OTRAS COMPLICACIONES DE PROCEDIMIENTOS, NCOC	1.037	0,63%	10,02	57,27
174	NEOPLASIA MALIGNA MAMA MUJER	985	0,60%	3,92	60,07
558	OTRA GASTROENTERITIS Y COLITIS NO INFECCIOSAS Y LAS NO ESPECIFICADAS	982	0,60%	4,3	38,69
724	OTRAS ALTERACIONES DE LA ESPALDA NO ESPECIFICADOS	947	0,58%	5,2	58,11
560	OBSTRUCCION INTESTINAL SIN HERNIA	941	0,57%	8,99	69,38
250	DIABETES MELLITUS	939	0,57%	10,25	61,22
735	DEFORMACION ADQUIRIDA DE DEDO GORDO DEL PIE	936	0,57%	1,51	60,66
727	OTROS TRASTORNOS DE SINOVIA TENDON Y BURSA	922	0,56%	1,49	51,04
632	ABORTO DIFERIDO	910	0,55%	0,85	33,96
664	TRAUMA DE PERINEO Y VULVA DURANTE ALUMBRAMIENTO	908	0,55%	2,5	31,96
474	ENFERMEDAD CRONICA DE AMIGDALAS Y ADENOIDES	904	0,55%	1,61	10,72
726	TENDINITIS INTERSECCIONES PERIFERICAS Y SINDROMES CONEXOS	887	0,54%	1,63	51,27
153	NEOPLASIA MALIGNA COLON	883	0,54%	14,2	71,93
836	LUXACION DE RODILLA	854	0,52%	1,18	46,41
813	FRACTURA DE RADIO Y CUBITO	826	0,50%	2,84	46,78
648	OTRAS ENFERMEDADES QUE COMPLICAN EMBARAZO, PARTO O PUERPERIO	820	0,50%	3,06	31,7
645	EMBARAZO CRONOLOGICAMENTE AVANZADO	817	0,50%	3,05	31,95
577	ENFERMEDADES PANCREATICAS	811	0,49%	9,92	60,49
656	OTROS PROB. FETALES Y DE PLACENTA CONOCIDOS/SOSPECHADOS QUE AFECTAN AL TRATAMIENTO DE LA MADRE	810	0,49%	3,28	31,76
V54	OTROS CUIDADOS ORTOPEDICOS POSTERIORES	780	0,47%	8,01	57,26
787	SINTOMAS QUE AFECTAN AL APARATO DIGESTIVO	766	0,47%	5,83	51,06
218	LEIOMIOMA UTERINO	755	0,46%	4,22	44,99

DIAGNÓSTICOS SECUNDARIOS

Los diagnósticos secundarios nos informan de comorbilidades, complicaciones y efectos adversos en el episodio que influyen en la atención del proceso. Se registraron hasta diecinueve diagnósticos secundarios.

En 2013 se han contabilizado **706.324 diagnósticos secundarios codificados** que junto a los 161.883 diagnósticos principales hacen un total de 868.207 diagnósticos de enfermedades, síntomas, condiciones y problemas.

Hay codificados 1.064 distintos diagnósticos. El 50,24% de los diagnósticos secundarios corresponden a 32 categorías diagnósticas.

Gráfico 25. Diagnósticos secundarios codificados. Aragón 2013

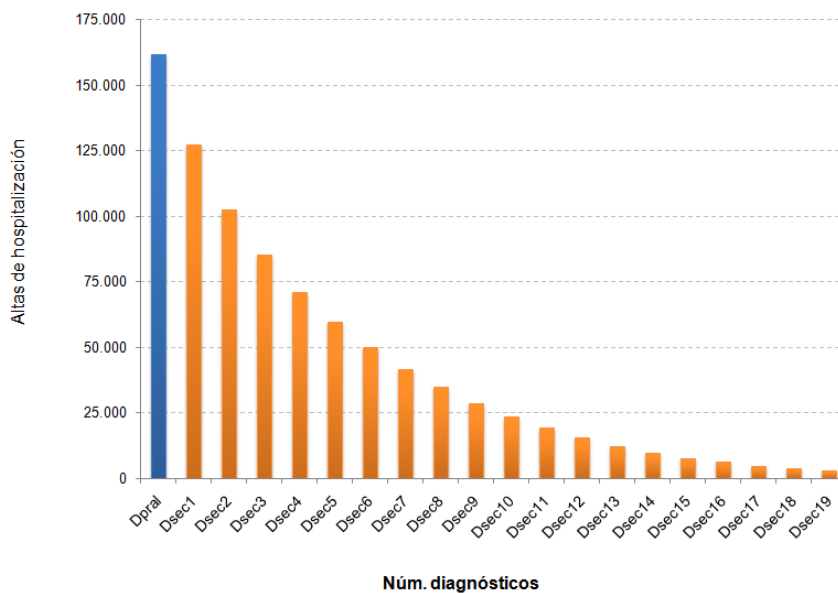

Un total de 14 diagnósticos secundarios han aparecido en un 5% o más del total de altas. Estos diagnósticos más frecuentes han supuesto el 34,49% del total de diagnósticos secundarios.

El diagnóstico secundario más frecuente fue hipertensión esencial (24,25 % altas) y otros cuidados posteriores y atención posterior no codificada de otra manera (14,65% altas).

Tabla 86. Diagnósticos secundarios con mayor número de altas. Aragón 2013

CATEGORÍAS DIAGNOSTICAS CIE-9-MC	Altas	
	Núm.	(%)
401 HIPERTENSION ESENCIAL	39.837	24,25%
V58 OTROS CUIDADOS POSTERIORES Y ATENCION POSTERIOR NO ESPECIFICADA DE OTRA MANERA	24.071	14,65%
272 TRASTORNOS METABOLISMO DE LIPIDOS	23.953	14,58%
V45 OTROS ESTADOS POSTERIORES A UN PROCEDIMIENTO	22.769	13,86%
250 DIABETES MELLITUS	21.649	13,18%
427 DISRITMIAS CARDIACAS	17.799	10,83%
V14 HISTORIAL PERSONAL DE ALERGIA A AGENTES MEDICAMENTOSOS	15.704	9,56%
V15 OTRO HISTORIAL PERSONAL DE RIESGOS PARA LA SALUD	14.619	8,90%
V12 HISTORIA PERSONAL DE OTRAS ENFERMEDADES ESPECIFICAS	12.610	7,67%
305 ABUSO DE DROGAS SIN DEPENDENCIA	12.517	7,62%
V27 RESULTADO DE ALUMBRAMIENTO	10.858	6,61%
585 NEFROPATIA CRONICA	9.280	5,65%
041 INF BACT.EN ENFER.CLAS.EN OTRO CONCEP. SITIO NO ESPECIFICADO	9.195	5,60%
V10 HISTORIAL PERSONAL DE NEOPLASIA MALIGNA	8.721	5,31%
V43 ORGANO O TEJIDO SUSTITUIDO POR OTRO MEDIO	7.669	4,67%
518 OTRAS ENFERMEDADES PULMONARES	7.400	4,50%
285 OTRAS ANEMIAS Y ANEMIAS NO ESPECIFICADAS	7.337	4,47%
428 INSUFICIENCIA CARDIACA	7.304	4,45%
414 OTRAS FORMAS DE ENFERMEDADES CARDIACAS ISQUEMICAS CRONICAS	7.155	4,35%
278 SOBREPESO, OBESIDAD Y OTROS TIPOS DE HIPERALIMENTACION	6.940	4,22%
790 HALLAZGOS INESPECIFICOS EN EL ANALISIS DE SANGRE	6.268	3,81%
403 ENFERMEDAD RENAL HIPERTENSIVA CRONICA	6.157	3,75%
244 HIPOTIROIDISMO ADQUIRIDO	6.034	3,67%
715 OSTEOARTROSIS Y TRASTORNOS CONEXOS	5.856	3,56%
733 OTROS TRASTORNOS DE CARTILAGO Y HUESOS	5.811	3,54%
733 OTROS TRASTORNOS DE CARTILAGO Y HUESOS	5.801	3,53%
496 OTRAS OBSTRUCCIONES CRONICAS VIAS RESPIRATORIAS NCOO	5.788	3,52%
424 OTRAS ENFERMEDADES DE ENDOCARDIO	5.429	3,30%
600 HIPERPLASIA PROSTATICA	5.419	3,30%
V60 CIRCUNSTANCIAS DOMESTICAS, ECONOMICAS Y DE ALOJAMIENTO	5.028	3,06%
276 TRASTORNO EQUILIBRIOS OSMOTICO, ELECTROLITICO Y ACIDO BASICO	5.015	3,05%
459 OTRAS ALTERACIONES DEL APARATO CIRCULATORIO	4.842	2,95%

PROCEDIMIENTOS

El CMBD recoge información sobre los procedimientos realizados a las personas atendidas. Se recoge el procedimiento principal y los procedimientos secundarios.

En 2013, se contabilizaron un total **460.138 procedimientos**, entre principales y secundarios, suponiendo una media de procedimientos codificados por alta de 2,84. Ello ha supuesto un **aumento del 1,05%** respecto al número de procedimientos registrados en el año 2012 (455.346 procedimientos, media de procedimientos codificados por alta de 2,83).

Un 84,87% de las altas tuvieron cumplimentado el procedimiento principal.

Tabla 87. Procedimientos principales más frecuentes (25). Aragón 2013

PROCEDIMIENTO PRINCIPAL CATEGORÍAS CIE-9-MC	Altas	
	Núm.	(%)
88 Otras técnicas de radiodiagnóstico y técnicas conexas	15.841	9,64%
87 Radiología diagnóstica	12.879	7,84%
89 Entrevista, evaluación, consulta y examen	8.006	4,87%
99 Otros procedimientos no quirúrgicos	7.719	4,70%
73 Otros procedimientos para la inducción o asistencia al parto	6.294	3,83%
81 Operaciones de reparación y plásticas sobre estructuras de la articulación	5.210	3,17%
93 Fisioterapia, terapia respiratoria, rehabilitación y procedimientos relacionados	4.551	2,77%
79 Reducción de fractura y luxación	4.025	2,45%
53 Reparación de hernia	3.626	2,21%
80 Incisión y escisión de estructuras de la articulación	3.560	2,17%
51 Operaciones de vesícula biliar y tracto biliar	2.905	1,77%
45 Incisión, extirpación y anastomosis de intestino	2.752	1,67%
90 Examen microscópico - I	2.671	1,63%
57 Operaciones sobre vejiga urinaria	2.604	1,58%
39 Otras operaciones sobre vasos	2.435	1,48%
74 Cesárea y extracción de feto	2.310	1,41%
86 Incisión de piel y tejido subcutáneo	2.302	1,40%
68 Otra incisión y escisión del útero	2.162	1,32%
60 Operaciones sobre próstata y vesículas seminales	2.002	1,22%
85 Operaciones sobre la mama	1.925	1,17%
37 Otras operaciones sobre corazón y pericardio	1.915	1,17%
44 Otras operaciones sobre el estómago	1.831	1,11%
38 Incisión, escisión y oclusión de vasos	1.770	1,08%
00 Procedimientos e intervenciones, no clasificados bajo otros conceptos	1.727	1,05%
13 Operaciones sobre el cristalino	1.637	1,00%

El procedimiento principal más frecuente fue el 88-Otras técnicas de radiodiagnóstico y técnicas conexas (9,64%), seguido del 87-Radiología diagnóstica (7,84%).

Si analizamos el global de procedimientos realizados, tanto principales como secundarios, el procedimiento más frecuente fue el 99-Otros procedimientos no quirúrgicos (15,37%), seguido del 88-Otras técnicas de radiodiagnóstico y técnicas conexas (14,36%).

Tabla 88. Procedimientos más frecuentes (25). Aragón 2013

PROCEDIMIENTOS PRINCIPALES Y SECUNDARIOS CATEGORÍAS CIE-9-MC	Altas	
	Núm.	(%)
99 Otros procedimientos no quirúrgicos	70.721	15,37%
88 Otras técnicas de radiodiagnóstico y técnicas conexas	66.085	14,36%
89 Entrevista, evaluación, consulta y examen	45.383	9,86%
87 Radiología diagnóstica	43.776	9,51%
93 Fisioterapia, terapia respiratoria, rehabilitación y procedimientos relacionados	20.858	4,53%
90 Examen microscópico - I	19.165	4,17%
73 Otros procedimientos para la inducción o asistencia al parto	11.653	2,53%
03 Operaciones sobre médula espinal y estructuras del conducto espinal	9.130	1,98%
80 Incisión y escisión de estructuras de la articulación	8.830	1,92%
00 Procedimientos e intervenciones, no clasificados bajo otros conceptos	8.207	1,78%
39 Otras operaciones sobre vasos	8.022	1,74%
75 Otras operaciones obstétricas	7.504	1,63%
96 Intubación e irrigación no quirúrgicas	7.362	1,60%
81 Operaciones de reparación y plásticas sobre estructuras de la articulación	7.068	1,54%
91 Examen microscópico - II	6.603	1,44%
57 Operaciones sobre vejiga urinaria	6.576	1,43%
45 Incisión, extirpación y anastomosis de intestino	6.489	1,41%
79 Reducción de fractura y luxación	4.704	1,02%
37 Otras operaciones sobre corazón y pericardio	4.666	1,01%
38 Incisión, escisión y oclusión de vasos	4.629	1,01%
86 Incisión de piel y tejido subcutáneo	4.538	0,99%
51 Operaciones de vesícula biliar y tracto biliar	4.477	0,97%
53 Reparación de hernia	4.301	0,93%
44 Otras operaciones sobre el estómago	4.097	0,89%
68 Otra incisión y escisión del útero	3.260	0,71%

ESTANCIA MEDIA Y ANÁLISIS DE SERVICIOS

GRDs con mayor y menor estancia media, estancias evitables

En 2013, la estancia media en hospitalización fue de 6,38 días.

A continuación se muestran los procesos asistenciales, agrupados por GRD, con mayor estancia media (días). Suponen un 0,42% de las altas (698 altas) y un 3,03% de las estancias (31.755). Son procesos asistenciales muy poco frecuentes.

Tabla 89. GRDs con mayor estancia media (GRD estancia media >30 días). Aragón 2013

Código	GRD Descripción	Altas		Estancia		Estancia Media (días)	Peso medio
		Núm.	%	Núm.	%		
602	NEONATO, PESO AL NACER <750 G, ALTA CON VIDA	9	0,01%	824	0,08%	91,56	56,40
606	NEONATO, PESO AL NACER 1000-1499 G, CON P. QUIRURGICO SIGNIF., ALTA CON VIDA	2	0,00%	168	0,02%	84,00	44,82
604	NEONATO, PESO AL NACER 750-999 G, ALTA CON VIDA	17	0,01%	1.212	0,12%	71,29	40,38
877	OXIG. MEMB. EXTRAC. O TRAQUEOSTOMIA CON VENT. MEC. + 96 hrs O SIN DIAG. PRINC. TRAST. ORL CON PROC. QUIR. MAYOR	160	0,10%	10.989	1,05%	68,68	43,47
609	NEONATO, PESO AL NACER 1500-1999 G, CON P. QUIR. SIGNIF., CON MULT. PROB. MAYORES	2	0,00%	99	0,01%	49,50	26,15
878	TRAQUEOSTOMIA CON VENT. MEC. + 96 hrs O SIN DIAG. PRINC. TRASTORNOS ORL SIN PROC. QUIR. MAYOR	88	0,05%	4.294	0,41%	48,80	26,59
803	TRASPLANTE DE MEDULA OSEA ALOGENICO	10	0,01%	483	0,05%	48,30	28,32
622	NEONATO, PESO AL NACER >2499 G, CON P. QUIR. SIGNIF., CON MULT. PROB. MAYORES	13	0,01%	592	0,06%	45,54	14,72
607	NEONATO, PESO AL NACER 1000-1499 G, SIN P. QUIRURGICO SIGNIF., ALTA CON VIDA	70	0,04%	2.983	0,28%	42,61	18,18
824	QUEMADURAS DE ESPESOR TOTAL CON INJ. PIEL O LESIONES INHALACION SIN CC O TRAUMA SIG.	8	0,00%	313	0,03%	39,13	5,25
703	HIV CON PROCED. QUIRURGICO CON DIAGNOSTICO RELACIONADO MAYOR	6	0,00%	200	0,02%	33,33	5,71
480	TRASPLANTE HEPATICO Y/O TRASPLANTE INTESTINAL	31	0,02%	961	0,09%	31,00	26,88
549	PROCEDIMIENTOS CARDIOVASCULARES MAYORES CON CC MAYOR	175	0,11%	5.420	0,52%	30,97	10,44
611	NEONATO, PESO AL NACER 1500-1999 G, SIN P. QUIR. SIGNIF., CON MULT. PROB. MAYORES O VENT. MEC. + 96 hrs	23	0,01%	695	0,07%	30,22	11,77
530	CRANEOTOMIA CON CC MAYOR	80	0,05%	2.402	0,23%	30,03	12,13
827	QUEMADURAS NO EXTENSAS CON LESION POR INHALACION, CC O TRAUMA SIGNIFICATIVO	4	0,00%	120	0,01%	30,00	3,70

De igual forma presentamos los GRDs con menor estancia media, inferior a 1 día. Suponen un 2,66% de las altas (4.371 altas) y un 0,29% de las estancias. Se muestran en la tabla siguiente.

Tabla 90. GRDs con menor estancia media (GRD estancia media <1 día). Aragón 2013

GRD		Altas		Estancia		Estancia Media (días)	Peso medio
Código	Descripción	Núm.	%	Núm.	%		
39	PROCEDIMIENTOS SOBRE CRISTALINO CON O SIN VITRECTOMIA	1.611	0,98%	671	0,06%	0,42	1,05
381	ABORTO CON DILATACION Y LEGRADO, ASPIRACION O HISTEROTOMIA	1.216	0,74%	1.010	0,10%	0,83	0,77
119	LIGADURA Y STRIPPING DE VENAS	1.042	0,63%	978	0,09%	0,94	1,03
364	DILATACION Y LEGRADO, CONIZACION EXCEPTO POR NEOPLASIA MALIGNA	292	0,18%	269	0,03%	0,92	0,79
382	FALSO TRABAJO DE PARTO	133	0,08%	101	0,01%	0,76	0,27
640	NEONATO, TRASLADADO CON <5 DIAS, NO NACIDO EN EL CENTRO	39	0,02%	24	0,00%	0,62	1,11
61	MIRINGOTOMIA CON INSERCIÓN DE TUBO EDAD>17	25	0,02%	22	0,00%	0,88	0,97
639	NEONATO, TRASLADADO CON <5 DIAS, NACIDO EN EL CENTRO	8	0,00%	4	0,00%	0,50	0,90
638	NEONATO, EXITUS DENTRO DEL PRIMER DIA, NO NACIDO EN EL CENTRO	4	0,00%	1	0,00%	0,25	1,37
811	OTRO IMPLANTE DE SISTEMA DE ASISTENCIA CARDIACA	1	0,00%	0	0,00%	0,00	27,16

Tabla 91. GRDs con mayor número de estancias evitables. Aragón 2013

GRD	Altas (Núm.)	Estancia (días)	Estancia Media (días)	Impacto (Estancias evitables)
470 - No agrupable	2.480	7.485	3,02	-13.503,24
462 - REHABILITACION	1.234	29.257	23,71	-12.051,15
430 - PSICOSIS	1.340	20.292	15,14	-5.055,44
410 - QUIMIOTERAPIA	1.565	2.353	1,50	-4.608,12
468 - Procedimiento quirúrgico extensivo sin relación con diagnóstico principal	656	6.202	9,45	-2.566,10
013 - ESCLEROSIS MULTIPLE Y ATAXIA CEREBELOSA	491	775	1,58	-2.515,19
432 - OTROS DIAGNOSTICOS DE TRASTORNO MENTAL	354	480	1,36	-2.372,89
222 - PROCEDIMIENTOS SOBRE LA RODILLA SIN CC	2.441	3.514	1,44	-2.195,50
039 - PROCEDIMIENTOS SOBRE CRISTALINO CON O SIN VITRECTOMIA	1.611	671	0,42	-2.177,25
753 - REHABILITACION PARA TRASTORNO COMPULSIVO NUTRICIONAL	120	1.724	14,37	-1.635,16
867 - ESCISION LOCAL Y EXTRACCION DE DISPOSITIVO FIJACION INTERNA EXCEPTO CADERA Y FEMUR, SIN CC	1.278	2.632	2,06	-1.554,73
395 - TRASTORNOS DE LOS HEMATIES EDAD>17	1.119	5.894	5,27	-1.397,40
359 - PROC. SOBRE UTERO Y ANEJOS POR CA.IN SITU Y PROCESO NO MALIGNO SIN CC	1.904	6.158	3,23	-1.050,54
288 - PROCEDIMIENTOS GÁSTRICOS PARA OBESIDAD	317	927	2,92	-924,28
261 - PROC. S. MAMA POR PROCESO NO MALIGNO EXCEPTO BIOPSIA Y EXCISION LOCAL	619	1.113	1,80	-912,99
243 - PROBLEMAS MEDICOS DE LA ESPALDA	1.392	7.488	5,38	-898,80
381 - ABORTO CON DILATACION Y LEGRADO, ASPIRACION O HISTEROTOMIA	1.216	1.010	0,83	-895,47
464 - SIGNOS Y SINTOMAS SIN CC	459	848	1,85	-859,48
012 - TRASTORNOS DEGENERATIVOS DE SISTEMA NERVIOSO	467	3.222	6,90	-832,49
227 - PROCEDIMIENTOS SOBRE TEJIDOS BLANDOS SIN CC	1.088	2.182	2,01	-759,95
461 - PROC. QUIRURGICO CON DIAG. DE OTRO CONTACTO CON SERVICIOS SANITARIOS	634	3.657	5,77	-746,76
256 - OTROS DIAGNOSTICOS DE SISTEMA MUSCULOESQUELETICO Y TEJIDO CONECTIVO	433	2.958	6,83	-738,52
401 - LINFOMA Y LEUCEMIA NO AGUDA CON OTROS PROC. QUIRURGICOS CON CC	88	525	5,97	-657,81
203 - NEOPLASIA MALIGNA DE SISTEMA HEPATOBILIAR O DE PANCREAS	643	4.575	7,12	-624,94
219 - PROC. EXTR.INFERIOR Y HUMERO EXC. CADERA,PIE,FEMUR EDAD>17 SIN CC	1.123	5.449	4,85	-599,48

Tabla 92. GRDs con menor número de estancias evitables. Aragón 2013

GRD	Altas (Núm.)	Estancia (días)	Estancia Media (días)	Impacto (Estancias evitables)
541 - NEUMONÍA SIMPLE Y OTROS TRAST.RESPIRATORIOS EXC. BRONQUITIS Y ASMA CON CC MAYOR	3.250	35.893	11,04	5.700,50
127 - INSUFICIENCIA CARDIACA Y SHOCK	3.008	25.206	8,38	3.515,31
014 - ICTUS CON INFARTO	1.398	14.963	10,70	3.147,10
467 - OTROS FACTORES QUE INFLUYEN EN EL ESTADO DE SALUD	1.039	8.658	8,33	2.965,32
544 - ICC Y ARRITMIA CARDIACA CON CC MAYOR	1.747	19.194	10,99	2.882,26
088 - ENFERMEDAD PULMONAR OBSTRUCTIVA CRONICA	1.347	11.150	8,28	1.919,01
089 - NEUMONIA SIMPLE Y PLEURITIS EDAD>17 CON CC	1.153	11.220	9,73	1.853,03
549 - PROCEDIMIENTOS CARDIOVASCULARES MAYORES CON CC MAYOR	175	5.420	30,97	1.789,63
810 - HEMORRAGIA INTRACRANEAL	409	5.439	13,30	1.772,72
087 - EDEMA PULMONAR Y INSUFICIENCIA RESPIRATORIA	864	8.162	9,45	1.745,07
550 - OTROS PROCEDIMIENTOS VASCULARES CON CC MAYOR	444	7.325	16,50	1.737,70
101 - OTROS DIAGNOSTICOS DE APARATO RESPIRATORIO CON CC	1.274	11.003	8,64	1.553,74
116 - OTRAS IMPLANTACIONES DE MARCAPASOS CARDIACO PERMANENTE	732	5.187	7,09	1.423,79
428 - TRASTORNOS DE PERSONALIDAD Y CONTROL DE IMPULSOS	231	3.904	16,90	1.119,76
320 - INFECCIONES DE RIÑÓN Y TRACTO URINARIO EDAD>17 CON CC	621	5.277	8,50	1.017,56
316 - INSUFICIENCIA RENAL	646	5.752	8,90	941,24
138 - ARRITMIAS CARDIACAS Y TRASTORNOS DE CONDUCCION CON CC	764	5.034	6,59	863,32
090 - NEUMONIA SIMPLE Y PLEURITIS EDAD>17 SIN CC	560	4.301	7,68	816,68
236 - FRACTURAS DE CADERA Y PELVIS	392	3.590	9,16	784,46
560 - TRAST.MUSCULOESQ.EXC.OSTEOMIEL.,ART.SEPTICA Y TRAST.T.CONECT. CON CC MAYOR	344	5.450	15,84	777,45
294 - DIABETES EDAD>35	419	3.244	7,74	775,25
494 - COLECISTECTOMIA LAPAROSCOPICA SIN EXPLORAC. CONDUCTO BILIAR SIN CC	1.463	4.768	3,26	769,62
588 - BRONQUITIS Y ASMA EDAD >17 CON CC MAYOR	279	2.831	10,15	752,17
540 - INFECCIONES Y INFLAMACIONES RESPIRATORIAS EXCEPTO NEUMONÍA SIMPLE CON CC MAYOR	319	4.277	13,41	725,89
818 - SUSTITUCION DE CADERA EXCEPTO POR COMPLICACIONES	1.328	12.642	9,52	703,28

MORTALIDAD

Durante el año 2013, en Aragón se notificaron **6.442 casos** cuyo motivo de alta fue fallecimiento, lo que supuso un **3,92% de las altas**. En 2012 la mortalidad intrahospitalaria fue algo mayor que la registrada en 2013 (3,99%).

Los fallecimientos por **Capítulo diagnóstico de la CIE** se muestran a continuación:

Tabla 93. Fallecimientos por Capítulo diagnóstico CIE9MC. Aragón 2013

CAPÍTULOS DIAGNÓSTICOS CIE-9-MC	Altas	Éxitus		Mortalidad
	Núm.	Núm.	(%)	
(01) ENF. INFECCIOSAS Y PARASITARIAS	3.203	399	6,19%	12,46%
(02) NEOPLASIAS	15.725	1.328	20,61%	8,45%
(03) ENF. ENDOCRINAS, NUTRICIÓN Y METABÓLICAS Y TRASTORNOS INMUNIDAD	3.150	88	1,37%	2,79%
(04) ENF. DE LA SANGRE Y ÓRGANOS HEMATOPOYÉTICOS	1.961	44	0,68%	2,24%
(05) TRASTORNOS MENTALES, DEL COMPORTAMIENTO Y DEL DESARROLLO NEUROLÓGICO	3.261	36	0,56%	1,10%
(06) ENF. SISTEMA NERVIOSO Y ORGANOS DE LOS SENTIDOS	7.580	85	1,32%	1,12%
(07) ENF. DEL SISTEMA CIRCULATORIO	20.616	1.492	23,16%	7,24%
(08) ENF. DEL APARATO RESPIRATORIO	15.689	1.116	17,32%	7,11%
(09) ENF. DEL APARATO DIGESTIVO	18.263	558	8,66%	3,06%
(10) ENF. DEL APARATO GENITOURINARIO	10.729	194	3,01%	1,81%
(11) COMPLICACIONES DEL EMBARAZO, PARTO Y PUERPERIO	14.264	3	0,05%	0,02%
(12) ENF. DE LA PIEL Y DEL TEJIDO SUBCUTANEO	1.606	43	0,67%	2,68%
(13) ENF. DEL SISTISTEMA OSTEO-MIOARTICULAR Y TEJIDO CONECTIVO	12.606	44	0,68%	0,35%
(14) ANOMALIAS CONGÉNITAS	1.455	7	0,11%	0,48%
(15) CIERTAS ENF. CON ORIGEN EN EL PERIODO PERINATAL	2.267	9	0,14%	0,40%
(16) SINTOMAS, SIGNOS Y ESTADOS MAL DEFINIDOS	7.905	154	2,39%	1,95%
(17) LESIONES Y ENVENENAMIENTOS	14.400	412	6,40%	2,86%
(E) CAUSAS EXTERNAS DE LESIONES E INTOXICACIONES	6	1	0,02%	16,67%
(V) FACTORES QUE INFLUYEN ESTADO SALUD Y CONTACTO SERV.SANITARIOS	7.155	306	4,75%	4,28%
Categoría no válida	42	1	0,02%	2,38%
No Codificado	2.427	122	1,89%	5,03%
TOTAL	164.310	6.442	100%	3,92%

Los capítulos diagnósticos de la CIE9, con mayor porcentaje de fallecimientos fueron: Enfermedades del Sistema Circulatorio (23,16%), Neoplasias (20,61%) y Enfermedades del Aparato Respiratorio (17,32%). Los capítulos diagnósticos con mayor tasa mortalidad fueron el capítulo (E) Causas Externas de Lesiones e Intoxicaciones, dado el número ínfimo de altas en este capítulo, el (01) Enfermedades Infecciosas y Parasitarias y el (02) Neoplasias.

En 2013 hubo menos porcentaje de fallecimientos que en el 2012 en los siguientes capítulos diagnósticos: Enfermedades del Aparato Respiratorio; Enfermedades Endocrinas, Nutrición y Metabólicas y Trastornos Inmunidad; Enfermedades del Sistema Circulatorio, Enfermedades del Sistema Nervioso y Órganos de los Sentidos; Trastornos Mentales, del Comportamiento Y del Desarrollo Neurológico; Enfermedades de la Sangre y Órganos Hematopoyéticos; Anomalías Congénitas y ciertas enfermedades con origen en el periodo perinatal.

En 2013 aumentó la tasa de de fallecimientos respecto al año anterior en los siguientes Capítulos Diagnósticos: Causas externas de lesiones e Intoxicaciones; Factores que influyen en el estado salud y Contacto Serv. Sanitarios; Enfermedades de la piel y del tejido subcutáneo; Lesiones y Envenenamientos; Enfermedades del Sistema Osteo-Mioarticular y Tejido Conectivo y en Complicaciones del Embarazo, Parto Y Puerperio.

Más del 75 % fallecimientos se acumularon en cinco capítulos de enfermedades: Enfermedades del sistema circulatorio, Neoplasias, Enfermedades del Aparato Respiratorio, Enfermedades del Aparato Digestivo y Lesiones y envenenamientos.

En 2013, los **fallecimientos por Servicios hospitalarios** se muestran a continuación:

Tabla 94. Fallecimientos por Servicio Hospitalario. Aragón 2013

Servicio Hospitalario	Altas	Éxitus		Mortalidad
	Núm.	Núm.	(%)	
ALERGOLOGIA	5	0	0,00%	0,00%
ANALISIS CLINICOS	3	0	0,00%	0,00%
ANESTESIA Y REANIMACION	26	0	0,00%	0,00%
ANGIOLOGIA Y CIRUGIA VASCULAR	2.634	72	1,12%	2,73%
CARDIOLOGIA	9.162	146	2,27%	1,59%
CIRUGIA CARDIACA	782	9	0,14%	1,15%
CIRUGIA GENERAL Y DIGESTIVA	16.649	251	3,90%	1,51%
CIRUGIA MAXILOFACIAL	786	1	0,02%	0,13%
CIRUGIA PEDIATRICA	2.312	0	0,00%	0,00%
CIRUGIA PLASTICA Y REPARADORA	1.754	3	0,05%	0,17%
CIRUGIA TORACICA	873	12	0,19%	1,37%
DERMATOLOGIA	222	0	0,00%	0,00%
DIGESTIVO	6.062	159	2,47%	2,62%
ENDOCRINOLOGIA	455	3	0,05%	0,66%
GERIATRIA	5.190	1.155	17,93%	22,25%
GINECOLOGIA	5.227	13	0,20%	0,25%
HEMATOLOGIA	2.001	117	1,82%	5,85%
MEDICINA INTENSIVA	1.239	828	12,85%	66,83%
MEDICINA INTERNA	24.534	2.217	34,41%	9,04%
MEDICINA NUCLEAR	74	0	0,00%	0,00%
NEFROLOGIA	1.232	68	1,06%	5,52%
NEUMOLOGIA	4.856	183	2,84%	3,77%
NEUROCIRUGIA	2.111	46	0,71%	2,18%
NEUROCIRUGIA	457	1	0,02%	0,22%
NEUROFISIOLOGIA CLINICA	222	0	0,00%	0,00%
NEUROFISIOLOGIA CLINICA	158	0	0,00%	0,00%
NEUROLOGIA	4.444	219	3,40%	4,93%
OBSTETRICIA	12.098	2	0,03%	0,02%
OBSTETRICIA/GINECOLOGIA	3.689	0	0,00%	0,00%
OFTALMOLOGIA	2.762	0	0,00%	0,00%
ONCOLOGIA MEDICA	3.287	662	10,28%	20,14%
OTORRINOLARINGOLOGIA	3.794	9	0,14%	0,24%
PEDIATRIA	10.002	9	0,14%	0,09%
PSIQUIATRIA	2.595	4	0,06%	0,15%
RADIODIAGNOSTICO	1.053	0	0,00%	0,00%
RADIOLOGIA VASCULAR INTERVENCIONISTA	43	0	0,00%	0,00%
REHABILITACION	620	0	0,00%	0,00%
REUMATOLOGIA	259	3	0,05%	1,16%
TRAUMATOLOGIA Y CIRUGIA ORTOPEDICA	21.560	191	2,96%	0,89%
URGENCIAS	98	0	0,00%	0,00%
UROLOGIA	8.974	59	0,92%	0,66%
No Especificado	2	0	0,00%	0,00%
Categoría no válida	4	0	0,00%	0,00%
TOTAL	164.310	6.442	100,00%	3,92%

La siguiente figura ilustra la distribución de la mortalidad en los servicios con más número de altas por fallecimientos.

Gráfico 26. Servicios hospitalarios (15) con mayor mortalidad. Aragón, 2013

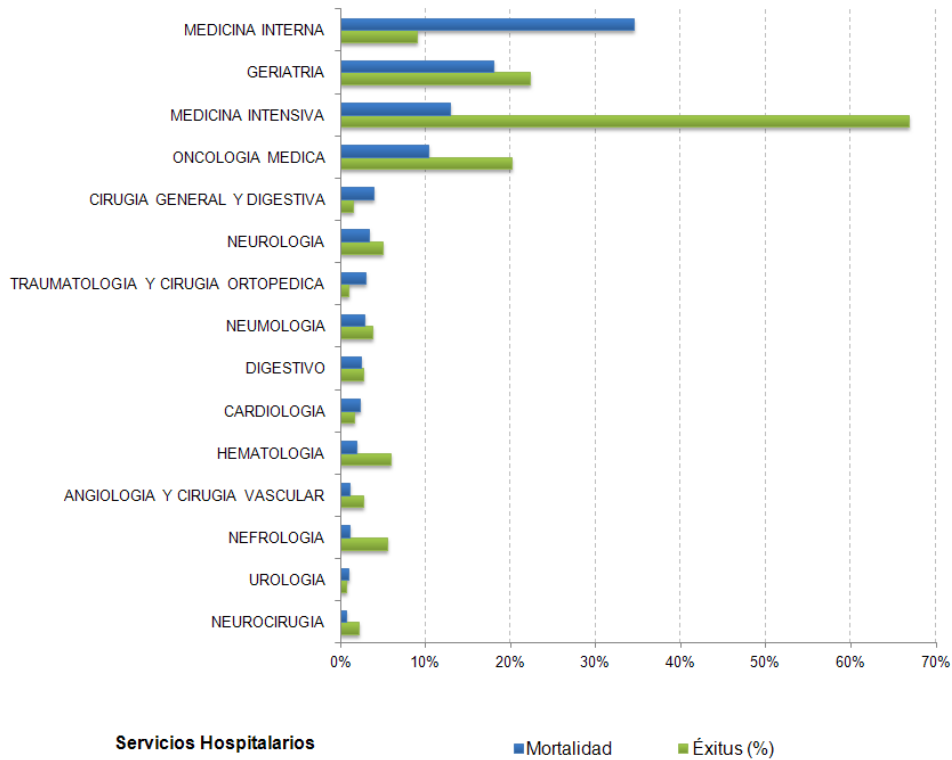

En seis servicios se acumularon el 82,77 % de los éxitos aunque sólo atendieron al 33,68% de las altas. Fueron: Medicina Interna, Geriátria, Medicina Intensiva, Oncología, Cirugía General Digestiva y Neurología.

Los servicios con mayor tasa mortalidad fueron: Medicina intensiva (66,83%), Geriátria (22,25%), Oncología Médica (20,14%), Medicina Interna (9,04%), Hematología (5,85%) y Nefrología (5,52%).

ATENCIÓN AMBULATORIA ESPECIALIZADA

La atención especializada ambulatoria en Aragón en 2013 (CMBD- Ambulatorio), recoge los episodios de atención especializada sin ingreso, principalmente Cirugía Ambulatoria (CMA) y pruebas diagnóstico-terapéuticas que necesitan recursos especiales. También incluye aunque no de forma sistemática y exhaustiva algunos procedimientos de hospital de día.

Se registraron un total de **43.938 altas** en Atención Ambulatoria Especializada. La distribución por hospitales se ofrece a continuación:

Tabla 95. Atención Ambulatoria Especializada por Hospitales. Aragón 2013

		HOSPITAL		ALTAS		Edad Media (años)	Peso Medio	
				Núm.	%			
GENERAL	SERVICIO ARAGONÉS DE SALUD	220015	HOSPITAL GENERAL SAN JORGE	2.737	6,23%	56,65	0,92	
		220054	HOSPITAL DE BARBASTRO	2.915	6,63%	59,89	0,97	
		440012	HOSPITAL OBISPO POLANCO	2.400	5,46%	59,89	0,96	
		440048	HOSPITAL DE ALCAÑIZ	893	2,03%	66,76	0,98	
		500016	HOSPITAL CLÍNICO UNIVERSITARIO LOZANO BLESIA	7.235	16,47%	60,12	1,09	
		500021	HOSPITAL UNIVERSITARIO MIGUEL SERVET	8.109	18,46%	58,18	1,02	
		500055	HOSPITAL ROYO VILLANOVA	4.726	10,76%	61,39	0,95	
		500074	HOSPITAL NUESTRA SEÑORA DE GRACIA	3.935	8,96%	59,36	1,01	
		500153	HOSPITAL ERNEST LLUCH MARTIN	1.701	3,87%	60,75	0,82	
	OTROS PÚBLICOS	220089	CONSORCIO SALUD-ALTA RESOLUCION PIRINEO (JACA)	854	1,94%	57,56	0,92	
		500200	CONSORCIO SALUD-ALTA RESOLUCIÓN LAS CINCO VILLAS (EJEA)	1.210	2,75%	57,19	0,85	
		229067	CONSORCIO SALUD-ALTA RESOLUCION BAJO CINCA (FRAGA)	815	1,85%	60,52	0,88	
		509303	CONSORCIO SALUD- ALTA RESOLUCION MONCAYO (TARAZONA)	40	0,09%	66,28	0,50	
	PRIVADOS	220041	CLÍNICA SANTIAGO	1.996	4,54%	58,48	0,86	
		500080	HOSPITAL MAZ	1.479	3,37%	58,26	0,96	
		500135	CLÍNICA NUESTRA SEÑORA DEL PILAR	1.647	3,75%	56,66	0,82	
		500218	CLÍNICA MONTECANAL SL	1.246	2,84%	48,26	0,87	
	TOTAL				43.938	100,00%	59,02	0,97

El 85,51% de las altas se registraron en hospitales públicos.

Tabla 96. Atención Ambulatoria Especializada por tipo de hospital (conglomerados). Aragón 2013

HOSPITAL	ALTAS		Edad (años) Media	Peso Medio
	Núm.	%		
Grupo 1 (Comarcales, menos de 200 camas)	17.252	39,26%	58,64	0,91
Grupo 2 (200-500 camas)	11.342	25,81%	59,52	0,95
Grupo 4 (elevada complejidad, más de 1000 camas)	15.344	34,92%	59,09	1,05
Total	43.938	100,00%	59,02	0,97

Se registraron 1.424 altas más que el año 2012, lo que supuso un incremento del 3,35%. El incremento se registró en el 58,82% de los hospitales.

Gráfico 27. Atención Ambulatoria Especializada por Hospitales. Aragón 2012-2013

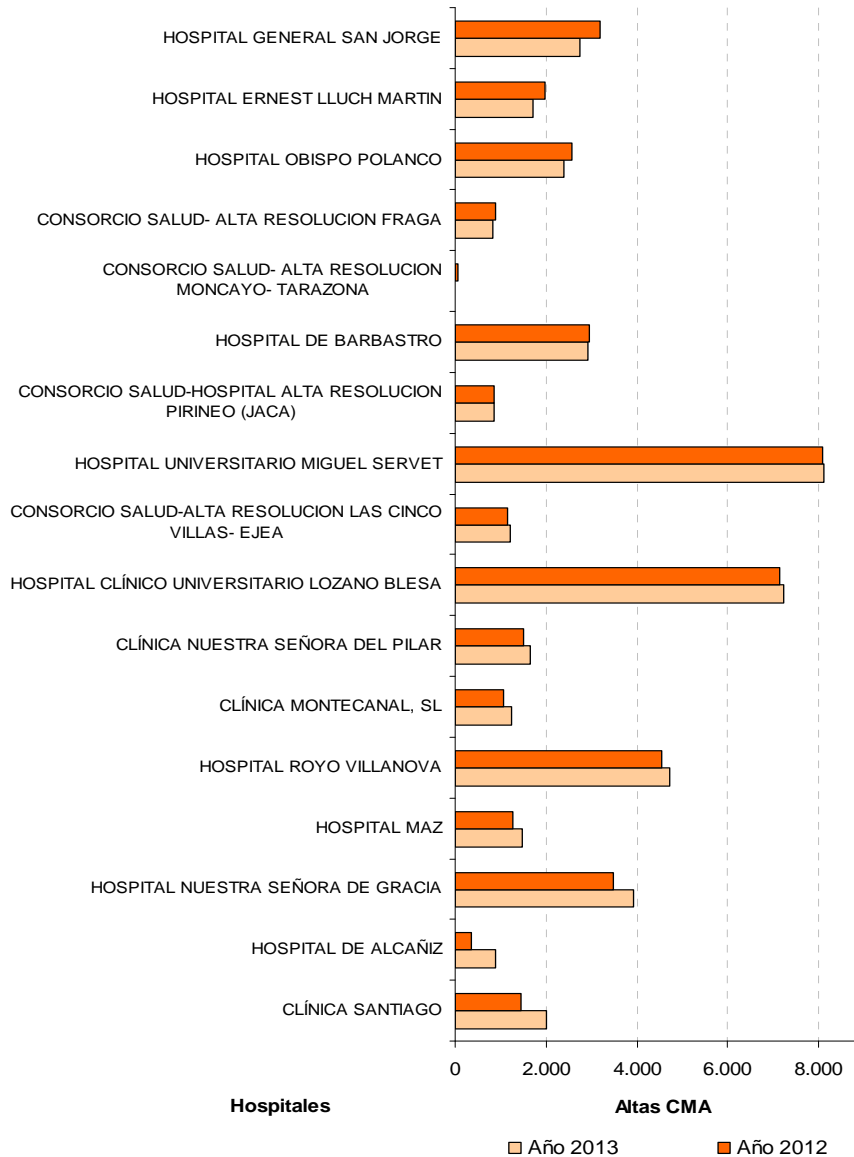

El 71,52% (31.423) de los registros fueron de Cirugía Mayor Ambulatoria y el 27,91% (12.264) corresponden a casos médicos. Un 0,57% (251) de casos no se han podido clasificar.

Respecto al perfil del paciente atendido, hay un ligero predominio del sexo masculino (50,71%), siendo la edad media de los pacientes ligeramente superior en las mujeres (58,64 para hombres y 59,43 años para mujeres).

Gráfico 28. Atención Ambulatoria Especializada por edad y sexo. Aragón 2013

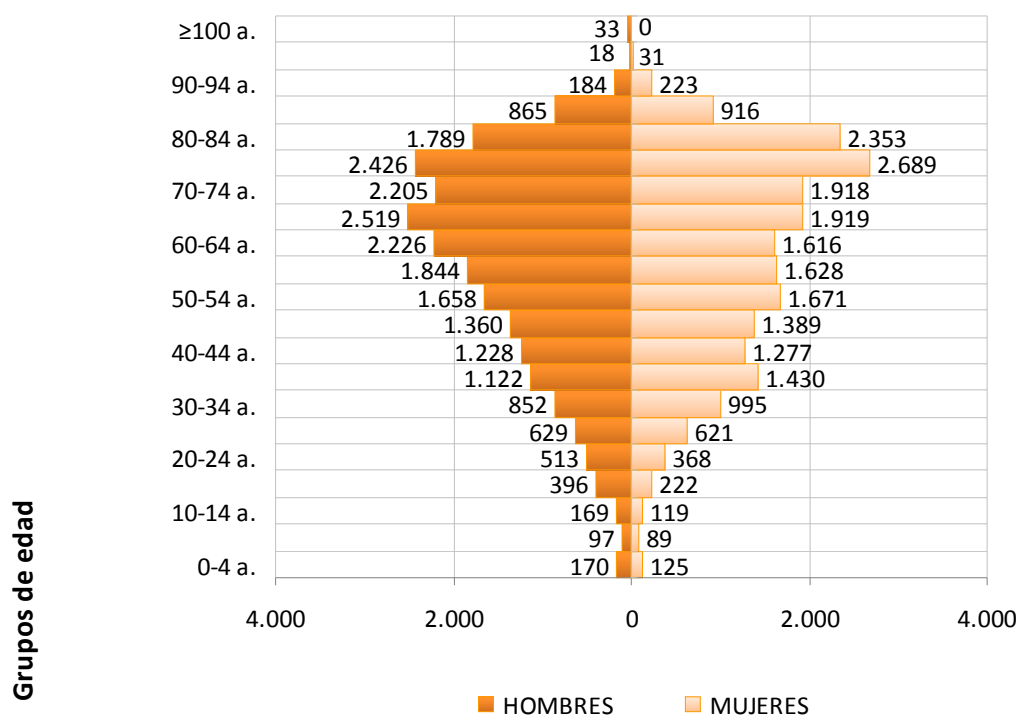

Altas

La mayoría de los pacientes atendidos en estas modalidades son programados (91,08%) y al igual que en la hospitalización, la financiación corre a cargo del SNS (87,24%).

Tabla 97. Atención Ambulatoria Especializada por tipo de alta. Aragón 2013

TIPO ALTA	ALTAS	
	Núm.	%
Domicilio	36.184	82,35%
Traslado a otro hospital	461	1,05%
Alta voluntaria	1	0,00%
Exitus	0	0,00%
Traslado a centro sociosanitario	0	0,00%
Continuidad asistencial: ingreso en hospitalización en el mismo hospital	614	1,40%
Continuidad asistencial: Hospitalización a domicilio	0	0,00%
Continuidad asistencial: Urgencias	1	0,00%
Continuidad asistencial: Consultas	6.368	14,49%
Continuidad asistencial no especificada	13	0,03%
Otros	263	0,60%
Desconocido	33	0,08%
Total	43.938	100,00%

Gráfico 29. Altas por Servicio de alta. Aragón 2013

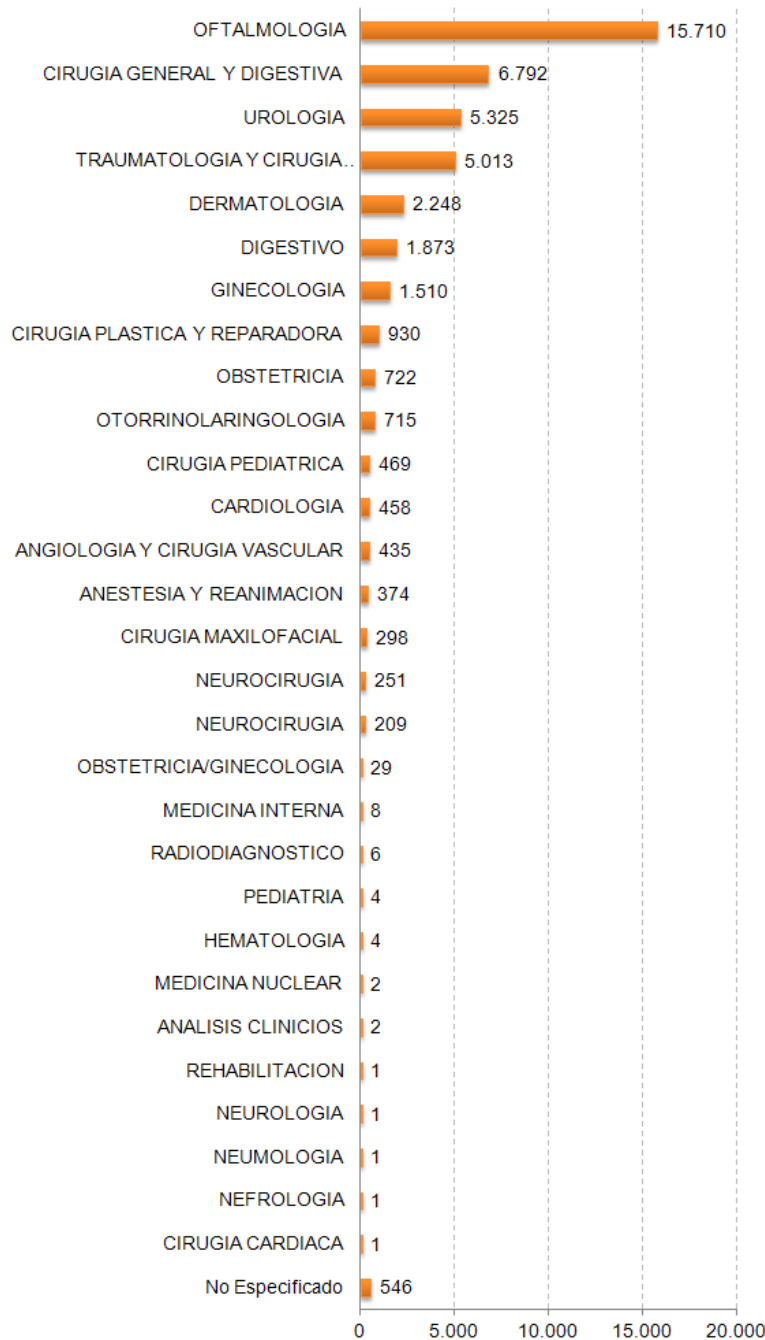

Por país de origen, el 74,75% de los pacientes eran españoles, 4,10% eran de otra nacionalidad y el dato se desconoce en el 21,15% de los registros. Los países que registraron mayor número de altas tras España, fueron Rumania, Ecuador, Colombia y Marruecos.

Por provincia, el 17,3% de los pacientes eran de Huesca, el 5,84% de Teruel y el 59,09% de Zaragoza. Un 0,44 % eran de otras provincias españolas y en un 17,33% se desconocía este dato.

Tabla 98. Atención Ambulatoria Especializada por Sector Sanitario. Aragón 2013

SECTOR SANITARIO	ALTAS	
	Núm.	%
ALCAÑIZ	659	1,50%
BARBASTRO	2.083	4,74%
CALATAYUD	1.113	2,53%
HUESCA	2.187	4,98%
TERUEL	1.629	3,71%
ZARAGOZA I	3.484	7,93%
ZARAGOZA II	4.356	9,91%
ZARAGOZA III	3.976	9,05%
DESCONOCIDO	24.451	55,65%
Total	43.938	100,00%

Por procesos, se registraron 279 GRDs diferentes.

Las operaciones de cataratas son los procedimientos quirúrgicos más frecuentes, con 10.109 casos y 32,17% del total de GRD quirúrgicos. Otros procedimientos cutáneos, oculares, procedimientos traumatológicos menores, hernias, etc. completan los 10 procedimientos más frecuentes, los cuales representan más de las tres cuartas partes de los procesos quirúrgicos.

El proceso de tipo médico más frecuente corresponde a otros diagnósticos del aparato digestivo. Los 10 procedimientos más frecuentes representan las dos terceras partes de los procesos médicos.

Tabla 99. GRDs Quirúrgicos más frecuentes (10) sin ingreso. Aragón 2013

Código	GRDs QUIRÚRGICOS Descripción	Altas		Edad Media (años)
		Núm.	%	
39	PROCEDIMIENTOS SOBRE CRISTALINO CON O SIN VITRECTOMIA	10.109	32,17%	74,36
270	OTROS PROCEDIMIENTOS SOBRE PIEL, T.SUBCUTANEO Y MAMA SIN CC	6.344	20,19%	50,30
42	PROCEDIMIENTOS INTRAOCULARES EXCEPTO RETINA, IRIS Y CRISTALINO	2.397	7,63%	72,69
40	PROCEDIMIENTOS EXTRAOCULARES EXCEPTO ORBITA EDAD>17	2.019	6,43%	59,65
6	LIBERACION DE TUNEL CARPIANO	1.000	3,18%	56,45
229	PROC. SOBRE MANO O MUÑECA, EXCEPTO PROC.MAYORES S.ARTICULACION SIN CC	967	3,08%	52,18
461	PROC. QUIRURGICO CON DIAG. DE OTRO CONTACTO CON SERVICIOS SANITARIOS	616	1,96%	37,75
225	PROCEDIMIENTOS SOBRE EL PIE	513	1,63%	59,94
162	PROCEDIMIENTOS SOBRE HERNIA INGUINAL Y FEMORAL EDAD>17 SIN CC	494	1,57%	55,71
266	INJERTO PIEL Y/O DESBRID. EXCEPTO POR ULCERA CUTANEA, CELULITIS SIN CC	455	1,45%	61,37
SUBTOTAL 10 PROCESOS QUIRÚRGICOS MÁS FRECUENTES		24.914	79,29%	63,49
TOTAL CASOS QUIRÚRGICOS		31.423	100,00%	60,24

Tabla 100. GRDs Médicos más frecuentes (10) sin ingreso. Aragón 2013

GRDs MÉDICOS		Altas		Edad Media (años)
Código	Descripción	Núm.	%	
189	OTROS DIAGNOSTICOS DE APARATO DIGESTIVO EDAD>17 SIN CC	1.638	13,36%	56,72
464	SIGNOS Y SINTOMAS SIN CC	1.243	10,14%	64,98
183	ESOFAGITIS, GASTROENTERITIS Y TRAST.DIGEST. MISCELANEOS EDAD>17 SIN CC	917	7,48%	51,83
284	TRASTORNOS MENORES DE LA PIEL SIN CC	787	6,42%	52,44
243	PROBLEMAS MEDICOS DE LA ESPALDA	744	6,07%	55,51
350	INFLAMACION DE APARATO GENITAL MASCULINO	706	5,76%	38,93
47	OTROS TRASTORNOS DEL OJO EDAD>17 SIN CC	535	4,36%	70,91
332	OTROS DIAGNOSTICOS DE RIÑÓN Y TRACTO URINARIO EDAD>17 SIN CC	524	4,27%	62,49
347	NEOPLASIA MALIGNA, APARATO GENITAL MASCULINO, SIN CC	500	4,08%	66,84
369	TRASTORNOS MENSTRUALES Y OTROS PROBLEMAS DE APARATO GENITAL FEMENINO	440	3,59%	49,92
SUBTOTAL 10 PROCESOS MÉDICOS MÁS FRECUENTES		8.034	65,51%	56,92
TOTAL CASOS MÉDICOS		12.264	100,00%	56,03

Tabla 101. Tasa Ambulatorización (%) en GRDs Quirúrgicos más frecuentes sin ingreso. Aragón 2013

GRD QUIRÚRGICOS		CMBD Altas	CMA Altas	Tasa de Ambulatorización
Código	Descripción			
270	OTROS PROCEDIMIENTOS SOBRE PIEL, T.SUBCUTANEO Y MAMA SIN CC	535	6.344	92,22%
40	PROCEDIMIENTOS EXTRAOCULARES EXCEPTO ORBITA EDAD>17	228	2.019	89,85%
42	PROCEDIMIENTOS INTRAOCULARES EXCEPTO RETINA, IRIS Y CRISTALINO	283	2.397	89,44%
39	PROCEDIMIENTOS SOBRE CRISTALINO CON O SIN VITRECTOMIA	1.611	10.109	86,25%
6	LIBERACION DE TUNEL CARIPIANO	366	1.000	73,21%
266	INJERTO PIEL Y/O DESBRID. EXCEPTO POR ULCERA CUTANEA, CELULITIS SIN CC	224	455	67,01%
461	PROC. QUIRURGICO CON DIAG. DE OTRO CONTACTO CON SERVICIOS SANITARIOS	634	616	49,28%
229	PROC. SOBRE MANO O MUÑECA, EXCEPTO PROC.MAYORES S.ARTICULACION SIN CC	1.012	967	48,86%
225	PROCEDIMIENTOS SOBRE EL PIE	1.193	513	30,07%
162	PROCEDIMIENTOS SOBRE HERNIA INGUINAL Y FEMORAL EDAD>17 SIN CC	2.099	494	19,05%
SUBTOTAL 10 PROCESOS QUIRÚRGICOS MÁS FRECUENTES SIN INGRESO		8.185	24.914	75,27%
TOTAL CASOS QUIRÚRGICOS		65.945	31.423	32,27%

ANEXO I. GRDs

Tabla 102. Hospitalización por GRDs (todos). Aragón 2013

Código	GRD Descripción	Altas		Estancia		Estancia Media (días)	Peso medio	Éxito		Edad Media (años)
		Núm.	%	Núm.	%			Núm.	%	
001	CRANEOTOMIA EDAD>17 CON CC	96	0,06%	1.946	0,19%	20,27	4,85	4	0,06%	59,29
002	CRANEOTOMIA EDAD>17 SIN CC	258	0,16%	2.964	0,28%	11,49	3,21	3	0,05%	57,06
006	LIBERACION DE TUNEL CARPIANO	366	0,22%	375	0,04%	1,02	0,74	0	0,00%	56,55
007	PROCED. SOBRE N.CRANEALES Y PERIFERICOS Y OTROS PQ S.NERVIOSO CON CC	22	0,01%	235	0,02%	10,68	2,54	0	0,00%	62,64
008	PROCED. SOBRE N.CRANEALES Y PERIFERICOS Y OTROS PQ S.NERVIOSO SIN CC	304	0,19%	648	0,06%	2,13	1,84	0	0,00%	50,48
009	TRASTORNOS Y LESIONES ESPINALES	24	0,01%	271	0,03%	11,29	1,32	0	0,00%	49,54
010	NEOPLASIAS DE SISTEMA NERVIOSO CON CC	205	0,12%	1.980	0,19%	9,66	2,81	26	0,40%	61,77
011	NEOPLASIAS DE SISTEMA NERVIOSO SIN CC	212	0,13%	1.589	0,15%	7,50	1,31	16	0,25%	52,37
012	TRASTORNOS DEGENERATIVOS DE SISTEMA NERVIOSO	467	0,28%	3.222	0,31%	6,90	1,42	3	0,05%	64,82
013	ESCLEROSIS MULTIPLE Y ATAXIA CEREBELOSA	491	0,30%	775	0,07%	1,58	1,10	1	0,02%	38,89
014	ICTUS CON INFARTO	1.398	0,85%	14.963	1,43%	10,70	1,67	100	1,55%	76,05
015	ACCIDENTE CEREBROVASCULAR NO ESPECIFICO Y OCLUSION PRECEREBRAL SIN INFARTO	264	0,16%	1.568	0,15%	5,94	1,31	15	0,23%	76,05
016	TRASTORNOS CEREBROVASCULARES NO ESPECIFICOS CON CC	38	0,02%	366	0,03%	9,63	1,61	2	0,03%	67,58
017	TRASTORNOS CEREBROVASCULARES NO ESPECIFICOS SIN CC	94	0,06%	410	0,04%	4,36	0,92	1	0,02%	48,34
018	TRASTORNOS DE NERVIOS CRANEALES Y PERIFERICOS CON CC	58	0,04%	481	0,05%	8,29	1,22	0	0,00%	56,88
019	TRASTORNOS DE NERVIOS CRANEALES Y PERIFERICOS SIN CC	261	0,16%	1.164	0,11%	4,46	0,88	0	0,00%	55,31
021	MENINGITIS VIRICA	39	0,02%	347	0,03%	8,90	0,83	0	0,00%	34,44
022	ENCEFALOPATIA HIPERTENSIVA	19	0,01%	150	0,01%	7,89	1,38	1	0,02%	78,74
023	ESTUPOR Y COMA NO TRAUMATICOS	52	0,03%	394	0,04%	7,58	0,90	2	0,03%	46,50
034	OTROS TRASTORNOS DEL SISTEMA NERVIOSO CON CC	96	0,06%	699	0,07%	7,28	1,18	4	0,06%	61,45
035	OTROS TRASTORNOS DEL SISTEMA NERVIOSO SIN CC	362	0,22%	1.277	0,12%	3,53	0,81	2	0,03%	43,67
036	PROCEDIMIENTOS SOBRE RETINA	348	0,21%	792	0,08%	2,28	1,08	0	0,00%	61,86
037	PROCEDIMIENTOS SOBRE ORBITA	70	0,04%	283	0,03%	4,04	1,56	0	0,00%	54,69
038	PROCEDIMIENTOS PRIMARIOS SOBRE IRIS	13	0,01%	27	0,00%	2,08	1,07	0	0,00%	62,92
039	PROCEDIMIENTOS SOBRE CRISTALINO CON O SIN VITRECTOMIA	1.611	0,98%	671	0,06%	0,42	1,05	0	0,00%	73,53
040	PROCEDIMIENTOS EXTRAOCULARES EXCEPTO ORBITA EDAD>17	228	0,14%	543	0,05%	2,38	1,02	0	0,00%	62,95
041	PROCEDIMIENTOS EXTRAOCULARES EXCEPTO ORBITA EDAD<18	102	0,06%	181	0,02%	1,77	0,81	0	0,00%	5,93
042	PROCEDIMIENTOS INTRAOCULARES EXCEPTO RETINA, IRIS Y CRISTALINO	283	0,17%	556	0,05%	1,96	1,11	0	0,00%	63,65
043	HIPEMA	10	0,01%	38	0,00%	3,80	0,68	0	0,00%	40,60
044	INFECCIONES AGUDAS MAYORES DE OJO	36	0,02%	203	0,02%	5,64	0,70	0	0,00%	49,06
045	TRASTORNOS NEUROLOGICOS DEL OJO	129	0,08%	563	0,05%	4,36	0,94	0	0,00%	50,40
046	OTROS TRASTORNOS DEL OJO EDAD>17 CON CC	42	0,03%	160	0,02%	3,81	1,00	0	0,00%	72,93
047	OTROS TRASTORNOS DEL OJO EDAD>17 SIN CC	106	0,06%	207	0,02%	1,95	0,74	0	0,00%	61,31
048	OTROS TRASTORNOS DEL OJO EDAD<18	41	0,02%	81	0,01%	1,98	0,58	0	0,00%	4,22
049	PROCED. MAYORES DE CABEZA Y CUELLO EXCEPTO POR NEOPLASIA MALIGNA	48	0,03%	76	0,01%	1,58	2,04	0	0,00%	51,48
050	SIALOADENECTOMIA	129	0,08%	343	0,03%	2,66	1,10	0	0,00%	53,55
051	PROCEDIMIENTOS SOBRE GLANDULAS SALIVARES EXCEPTO SIALOADENECTOMIA	29	0,02%	80	0,01%	2,76	0,86	0	0,00%	50,45
052	REPARACION DE HENDIDURA LABIAL Y PALADAR	41	0,02%	119	0,01%	2,90	0,93	0	0,00%	27,93
053	PROCEDIMIENTOS SOBRE SENOS Y MASTOIDES EDAD>17	202	0,12%	533	0,05%	2,64	1,02	0	0,00%	50,77
054	PROCEDIMIENTOS SOBRE SENOS Y MASTOIDES EDAD<18	7	0,00%	23	0,00%	3,29	1,03	0	0,00%	9,57
055	PROCEDIMIENTOS MISCELANEOS SOBRE OIDO, NARIZ, BOCA Y GARGANTA	1.198	0,73%	2.160	0,21%	1,80	0,87	0	0,00%	46,12
056	RINOPLASTIA	396	0,24%	649	0,06%	1,64	0,80	0	0,00%	38,83
057	PROCED. S. AYVA EXCEPTO AMIGDALECTOMIA Y/O ADENOIDECTOMIA SOLO, EDAD>17	94	0,06%	330	0,03%	3,51	0,65	0	0,00%	40,95
058	PROCED. S. AYVA EXCEPTO AMIGDALECTOMIA Y/O ADENOIDECTOMIA SOLO, EDAD<18	80	0,05%	104	0,01%	1,30	0,78	0	0,00%	6,54
059	AMIGDALECTOMIA Y/O ADENOIDECTOMIA SOLO, EDAD>17	146	0,09%	283	0,03%	1,94	0,66	0	0,00%	28,59
060	AMIGDALECTOMIA Y/O ADENOIDECTOMIA SOLO, EDAD<18	580	0,35%	908	0,09%	1,57	0,60	0	0,00%	5,94
061	MIRINGOTOMIA CON INSERCIÓN DE TUBO EDAD>17	25	0,02%	22	0,00%	0,88	0,97	0	0,00%	51,20
062	MIRINGOTOMIA CON INSERCIÓN DE TUBO EDAD<18	165	0,10%	222	0,02%	1,35	0,72	0	0,00%	4,80
063	OTROS PROCEDIMIENTOS QUIRURGICOS SOBRE OIDO, NARIZ, BOCA Y GARGANTA	86	0,05%	353	0,03%	4,10	1,29	0	0,00%	41,50

Código	GRD Descripción	Altas		Estancia		Estancia Media (días)	Peso medio	Éxitus		Edad Media (años)
		Núm.	%	Núm.	%			Núm.	%	
064	NEOPLASIA MALIGNA DE OIDO, NARIZ, BOCA Y GARGANTA	143	0,09%	1.068	0,10%	7,47	1,61	22	0,34%	64,12
065	ALTERACIONES DEL EQUILIBRIO	222	0,14%	933	0,09%	4,20	0,63	2	0,03%	56,91
066	EPISTAXIS	108	0,07%	537	0,05%	4,97	0,69	2	0,03%	68,83
067	EPIGLOTTITIS	1	0,00%	3	0,00%	3,00	0,70	0	0,00%	33,00
068	OTITIS MEDIA Y ITRS EDAD>17 CON CC	102	0,06%	975	0,09%	9,56	0,67	8	0,12%	72,37
069	OTITIS MEDIA Y ITRS EDAD>17 SIN CC	235	0,14%	915	0,09%	3,89	0,47	5	0,08%	53,08
070	OTITIS MEDIA Y ITRS EDAD<18	496	0,30%	1.412	0,13%	2,85	0,57	0	0,00%	3,06
071	LARINGOTRAQUEITIS	6	0,00%	9	0,00%	1,50	0,43	0	0,00%	5,00
072	TRAUMATISMO Y DEFORMIDAD NASAL	106	0,06%	182	0,02%	1,72	0,64	0	0,00%	34,55
073	OTROS DIAGNOSTICOS DE OIDO, NARIZ, BOCA Y GARGANTA EDAD>17	981	0,60%	1.827	0,17%	1,86	0,70	1	0,02%	56,31
074	OTROS DIAGNOSTICOS DE OIDO, NARIZ, BOCA Y GARGANTA EDAD<18	145	0,09%	263	0,03%	1,81	0,57	0	0,00%	4,14
075	PROCEDIMIENTOS TORACICOS MAYORES	291	0,18%	1.905	0,18%	6,55	2,86	3	0,05%	60,18
076	OTROS PROCEDIMIENTOS QUIRURGICOS DE APARATO RESPIRATORIO CON CC	172	0,10%	1.475	0,14%	8,58	2,98	7	0,11%	65,09
077	OTROS PROCEDIMIENTOS QUIRURGICOS DE APARATO RESPIRATORIO SIN CC	134	0,08%	433	0,04%	3,23	1,86	0	0,00%	62,74
078	EMBOLISMO PULMONAR	301	0,18%	2.697	0,26%	8,96	1,48	13	0,20%	73,27
079	INFECCIONES Y INFLAMACIONES RESPIRATORIAS EXCEPTO NEUMONIA SIMPLE EDAD>17 CON CC	235	0,14%	2.868	0,27%	12,20	1,78	36	0,56%	79,49
080	INFECCIONES Y INFLAMACIONES RESPIRATORIAS EXCEPTO NEUMONIA SIMPLE EDAD>17 SIN CC	92	0,06%	880	0,08%	9,57	1,19	10	0,16%	70,16
082	NEOPLASIAS RESPIRATORIAS	769	0,47%	6.689	0,64%	8,70	1,81	143	2,22%	68,35
083	TRAUMATISMO TORACICO MAYOR CON CC	31	0,02%	189	0,02%	6,10	1,09	0	0,00%	67,84
084	TRAUMATISMO TORACICO MAYOR SIN CC	67	0,04%	273	0,03%	4,07	0,73	0	0,00%	64,90
085	DERRAME PLEURAL CON CC	91	0,06%	880	0,08%	9,67	1,58	7	0,11%	72,60
086	DERRAME PLEURAL SIN CC	66	0,04%	483	0,05%	7,32	1,21	2	0,03%	67,59
087	EDEMA PULMONAR Y INSUFICIENCIA RESPIRATORIA	864	0,53%	8.162	0,78%	9,45	1,42	121	1,88%	75,87
088	ENFERMEDAD PULMONAR OBSTRUCTIVA CRONICA	1.347	0,82%	11.150	1,06%	8,28	1,06	34	0,53%	75,49
089	NEUMONIA SIMPLE Y PLEURITIS EDAD>17 CON CC	1.153	0,70%	11.220	1,07%	9,73	1,19	94	1,46%	77,00
090	NEUMONIA SIMPLE Y PLEURITIS EDAD>17 SIN CC	560	0,34%	4.301	0,41%	7,68	0,80	12	0,19%	68,79
092	NEUMOPATIA INTERSTICIAL CON CC	87	0,05%	953	0,09%	10,95	1,38	2	0,03%	68,87
093	NEUMOPATIA INTERSTICIAL SIN CC	67	0,04%	565	0,05%	8,43	1,05	2	0,03%	63,42
094	NEUMOTORAX CON CC	49	0,03%	329	0,03%	6,71	1,14	1	0,02%	62,37
095	NEUMOTORAX SIN CC	92	0,06%	410	0,04%	4,46	0,75	0	0,00%	36,54
096	BRONQUITIS Y ASMA EDAD>17 CON CC	417	0,25%	3.287	0,31%	7,88	0,92	8	0,12%	76,95
097	BRONQUITIS Y ASMA EDAD>17 SIN CC	380	0,23%	2.425	0,23%	6,38	0,68	0	0,00%	68,01
099	SIGNOS Y SINTOMAS RESPIRATORIOS CON CC	166	0,10%	1.136	0,11%	6,84	0,90	11	0,17%	67,72
100	SIGNOS Y SINTOMAS RESPIRATORIOS SIN CC	212	0,13%	915	0,09%	4,32	0,67	6	0,09%	49,52
101	OTROS DIAGNOSTICOS DE APARATO RESPIRATORIO CON CC	1.274	0,78%	11.003	1,05%	8,64	1,00	66	1,02%	77,23
102	OTROS DIAGNOSTICOS DE APARATO RESPIRATORIO SIN CC	647	0,39%	4.077	0,39%	6,30	0,62	17	0,26%	65,20
103	TRASPLANTE CARDIACO O IMPLANTACIÓN DE SISTEMA DE ASISTENCIA CARDIACA	8	0,00%	119	0,01%	14,88	44,35	2	0,03%	51,50
104	PROC. SOBRE VALV. CARDIACAS Y OTROS PROC. CARDIOTORACICOS MAYORES CON CAT. CARDIACO	5	0,00%	118	0,01%	23,60	8,40	0	0,00%	68,20
105	PROC. SOBRE VALV. CARDIACAS Y OTROS PROC. CARDIOTORACICOS MAYORES SIN CAT. CARDIACO	183	0,11%	3.066	0,29%	16,75	5,91	3	0,05%	67,55
106	BYPASS CORONARIO CON ACTP	2	0,00%	51	0,00%	25,50	7,79	0	0,00%	62,00
107	BYPASS CORONARIO SIN ACTP Y CON CATETERISMO CARDIACO	28	0,02%	756	0,07%	27,00	6,04	0	0,00%	63,25
108	OTROS PROCEDIMIENTOS CARDIOTORACICOS	18	0,01%	174	0,02%	9,67	4,82	0	0,00%	48,00
109	BYPASS CORONARIO SIN ACTP SIN CATETERISMO CARDIACO	81	0,05%	1.066	0,10%	13,16	4,52	1	0,02%	63,95
110	PROCEDIMIENTOS CARDIOVASCULARES MAYORES CON CC	65	0,04%	819	0,08%	12,60	4,39	3	0,05%	63,52
111	PROCEDIMIENTOS CARDIOVASCULARES MAYORES SIN CC	82	0,05%	589	0,06%	7,18	3,16	1	0,02%	57,27
112	PROCEDIMIENTOS CARDIOVASCULARES PERCUTANEOS, SIN IAM, INSUFICIENCIA CARDIACA O SHOCK	287	0,17%	1.101	0,11%	3,84	1,99	0	0,00%	53,50
113	AMPUTACION POR TRAST.CIRCULATORIOS EXCEPTO M.SUPERIOR Y DEDOS DEL PIE	94	0,06%	2.248	0,21%	23,91	4,66	8	0,12%	74,36
114	AMPUTACION DE M.SUPERIOR Y DEDOS DEL PIE POR TRASTORNOS CIRCULATORIOS	89	0,05%	1.606	0,15%	18,04	2,49	0	0,00%	71,61
115	IMPLANT. MARCAPASOS CARD. PERM. CON IAM, F. CARDIACO, SHOCK, DESFIB. O SUST. GENERADOR	45	0,03%	383	0,04%	8,51	4,74	0	0,00%	68,33
116	OTRAS IMPLANTACIONES DE MARCAPASOS CARDIACO PERMANENTE	732	0,45%	5.187	0,50%	7,09	3,46	1	0,02%	77,62
117	REVISION DE MARCAPASOS CARDIACO EXCEPTO SUSTITUCION DE GENERADOR	56	0,03%	382	0,04%	6,82	1,61	1	0,02%	76,13
118	REVISION DE MARCAPASOS CARDIACO SUSTITUCION DE GENERADOR	280	0,17%	710	0,07%	2,54	2,07	0	0,00%	79,20
119	LIGADURA Y STRIPPING DE VENAS	1.042	0,63%	978	0,09%	0,94	1,03	0	0,00%	51,82
120	OTROS PROCEDIMIENTOS QUIRURGICOS DE APARATO CIRCULATORIO	73	0,04%	1.379	0,13%	18,89	2,87	3	0,05%	70,29
121	TRAST CIRCULATORIOS CON IAM Y COMPL.MAYORES, ALTA CON VIDA	279	0,17%	3.042	0,29%	10,90	2,72	0	0,00%	79,34
122	TRAST CIRCULATORIOS CON IAM SIN COMPL. MAYORES ALTA CON VIDA	224	0,14%	1.650	0,16%	7,37	1,64	0	0,00%	70,82

Código	GRD Descripción	Altas		Estancia		Estancia Media (días)	Peso medio	Éxitus		Edad Media (años)
		Núm.	%	Núm.	%			Núm.	%	
123	TRAST.CIRCULATORIOS CON IAM, EXITUS	114	0,07%	791	0,08%	6,94	3,96	114	1,77%	82,62
124	TRAST.CIRCULATORIOS EXCEPTO IAM, CON CATETERISMO Y DIAG. COMPLEJO	421	0,26%	3.895	0,37%	9,25	1,68	3	0,05%	66,81
125	TRAST.CIRCULATORIOS EXCEPTO IAM, CON CATETERISMO SIN DIAG. COMPLEJO	1.042	0,63%	3.793	0,36%	3,64	1,10	0	0,00%	65,29
126	ENDOCARDITIS AGUDA Y SUBAGUDA	25	0,02%	656	0,06%	26,24	4,04	5	0,08%	73,96
127	INSUFICIENCIA CARDIACA Y SHOCK	3.008	1,83%	25.206	2,41%	8,38	1,30	189	2,93%	79,96
128	TROMBOFLEBITIS DE VENAS PROFUNDAS	17	0,01%	87	0,01%	5,12	0,86	2	0,03%	66,24
129	PARADA CARDIACA, CAUSA DESCONOCIDA	11	0,01%	61	0,01%	5,55	1,42	8	0,12%	71,36
130	TRASTORNOS VASCULARES PERIFERICOS CON CC	301	0,18%	2.598	0,25%	8,63	1,20	26	0,40%	73,10
131	TRASTORNOS VASCULARES PERIFERICOS SIN CC	395	0,24%	2.397	0,23%	6,07	0,83	5	0,08%	64,99
132	ATEROSCLEROSIS CON CC	36	0,02%	190	0,02%	5,28	1,04	0	0,00%	73,31
133	ATEROSCLEROSIS SIN CC	81	0,05%	450	0,04%	5,56	0,70	0	0,00%	66,90
134	HIPERTENSION	198	0,12%	986	0,09%	4,98	0,79	0	0,00%	66,52
135	TRASTORNOS CARDIACOS CONGENITOS Y VALVULARES EDAD>17 CON CC	52	0,03%	486	0,05%	9,35	1,28	1	0,02%	72,90
136	TRASTORNOS CARDIACOS CONGENITOS Y VALVULARES EDAD>17 SIN CC	54	0,03%	341	0,03%	6,31	0,73	1	0,02%	67,91
137	TRASTORNOS CARDIACOS CONGENITOS Y VALVULARES EDAD<18	15	0,01%	47	0,00%	3,13	1,18	0	0,00%	4,60
138	ARRITMIAS CARDIACAS Y TRASTORNOS DE CONDUCCION CON CC	764	0,46%	5.034	0,48%	6,59	1,09	12	0,19%	77,19
139	ARRITMIAS CARDIACAS Y TRASTORNOS DE CONDUCCION SIN CC	802	0,49%	3.132	0,30%	3,91	0,69	5	0,08%	66,88
140	ANGINA DE PECHO	534	0,32%	3.175	0,30%	5,95	0,71	9	0,14%	75,41
141	SINCOPE Y COLAPSO CON CC	344	0,21%	2.372	0,23%	6,90	0,88	1	0,02%	75,17
142	SINCOPE Y COLAPSO SIN CC	451	0,27%	2.120	0,20%	4,70	0,69	0	0,00%	61,74
143	DOLOR TORACICO	860	0,52%	3.335	0,32%	3,88	0,58	0	0,00%	64,94
144	OTROS DIAGNOSTICOS DE APARATO CIRCULATORIO CON CC	125	0,08%	1.173	0,11%	9,38	1,17	7	0,11%	68,79
145	OTROS DIAGNOSTICOS DE APARATO CIRCULATORIO SIN CC	156	0,09%	993	0,09%	6,37	0,72	1	0,02%	52,40
146	RESECCION RECTAL CON CC	77	0,05%	1.274	0,12%	16,55	3,02	2	0,03%	70,34
147	RESECCION RECTAL SIN CC	87	0,05%	965	0,09%	11,09	2,20	0	0,00%	68,16
148	PROCEDIMIENTOS MAYORES DE INTESTINO DELGADO Y GRUESO CON CC	433	0,26%	6.486	0,62%	14,98	2,89	16	0,25%	69,72
149	PROCEDIMIENTOS MAYORES DE INTESTINO DELGADO Y GRUESO SIN CC	416	0,25%	4.209	0,40%	10,12	1,83	4	0,06%	65,49
150	ADHESIOLISIS PERITONEAL CON CC	45	0,03%	571	0,05%	12,69	2,27	2	0,03%	65,91
151	ADHESIOLISIS PERITONEAL SIN CC	65	0,04%	555	0,05%	8,54	1,45	0	0,00%	57,06
152	PROCEDIMIENTOS MENORES DE INTESTINO DELGADO Y GRUESO CON CC	43	0,03%	488	0,05%	11,35	1,81	1	0,02%	63,19
153	PROCEDIMIENTOS MENORES DE INTESTINO DELGADO Y GRUESO SIN CC	54	0,03%	454	0,04%	8,41	1,31	0	0,00%	58,85
154	PROCEDIMIENTOS SOBRE ESTOMAGO, ESOFAGO Y DUODENO EDAD>17 CON CC	98	0,06%	1.471	0,14%	15,01	3,52	7	0,11%	68,79
155	PROCEDIMIENTOS SOBRE ESTOMAGO, ESOFAGO Y DUODENO EDAD>17 SIN CC	156	0,09%	1.302	0,12%	8,35	1,93	0	0,00%	59,09
156	PROCEDIMIENTOS SOBRE ESTOMAGO, ESOFAGO Y DUODENO EDAD<18	12	0,01%	33	0,00%	2,75	1,34	0	0,00%	4,08
157	PROCEDIMIENTOS SOBRE ANO Y ENTEROSTOMIA CON CC	146	0,09%	664	0,06%	4,55	1,30	1	0,02%	59,07
158	PROCEDIMIENTOS SOBRE ANO Y ENTEROSTOMIA SIN CC	1.217	0,74%	2.410	0,23%	1,98	0,75	0	0,00%	50,01
159	PROCEDIMIENTOS SOBRE HERNIA EXCEPTO INGUINAL Y FEMORAL EDAD>17 CON CC	149	0,09%	818	0,08%	5,49	1,41	0	0,00%	64,72
160	PROCEDIMIENTOS SOBRE HERNIA EXCEPTO INGUINAL Y FEMORAL EDAD>17 SIN CC	990	0,60%	2.898	0,28%	2,93	1,00	0	0,00%	57,81
161	PROCEDIMIENTOS SOBRE HERNIA INGUINAL Y FEMORAL EDAD>17 CON CC	281	0,17%	781	0,07%	2,78	1,19	0	0,00%	72,21
162	PROCEDIMIENTOS SOBRE HERNIA INGUINAL Y FEMORAL EDAD>17 SIN CC	2.099	1,28%	3.818	0,36%	1,82	0,82	0	0,00%	60,70
163	PROCEDIMIENTOS SOBRE HERNIA EDAD<18	204	0,12%	322	0,03%	1,58	0,75	0	0,00%	4,21
164	APENDICECTOMIA CON DIAGNOSTICO PRINCIPAL COMPLICADO CON CC	20	0,01%	178	0,02%	8,90	1,91	0	0,00%	51,85
165	APENDICECTOMIA CON DIAGNOSTICO PRINCIPAL COMPLICADO SIN CC	79	0,05%	506	0,05%	6,41	1,28	0	0,00%	33,65
166	APENDICECTOMIA SIN DIAGNOSTICO PRINCIPAL COMPLICADO CON CC	24	0,01%	147	0,01%	6,13	1,26	0	0,00%	54,75
167	APENDICECTOMIA SIN DIAGNOSTICO PRINCIPAL COMPLICADO SIN CC	472	0,29%	1.430	0,14%	3,03	0,93	0	0,00%	26,30
168	PROCEDIMIENTOS SOBRE BOCA CON CC	15	0,01%	45	0,00%	3,00	1,41	0	0,00%	67,53
169	PROCEDIMIENTOS SOBRE BOCA SIN CC	123	0,07%	311	0,03%	2,53	0,93	0	0,00%	50,31
170	OTROS PROCEDIMIENTOS QUIRURGICOS SOBRE APARATO DIGESTIVO CON CC	60	0,04%	907	0,09%	15,12	2,87	8	0,12%	63,07
171	OTROS PROCEDIMIENTOS QUIRURGICOS SOBRE APARATO DIGESTIVO SIN CC	108	0,07%	717	0,07%	6,64	1,40	9	0,14%	50,96
172	NEOPLASIA MALIGNA DIGESTIVA CON CC	621	0,38%	5.704	0,54%	9,19	1,91	101	1,57%	72,10
173	NEOPLASIA MALIGNA DIGESTIVA SIN CC	253	0,15%	1.834	0,18%	7,25	1,17	20	0,31%	69,70
174	HEMORRAGIA GASTROINTESTINAL CON CC	471	0,29%	3.457	0,33%	7,34	1,49	14	0,22%	76,76
175	HEMORRAGIA GASTROINTESTINAL SIN CC	621	0,38%	3.215	0,31%	5,18	0,89	10	0,16%	66,55
176	ULCERA PEPTICA COMPLICADA	45	0,03%	303	0,03%	6,73	1,05	0	0,00%	69,24
177	ULCERA PEPTICA NO COMPLICADA CON CC	12	0,01%	126	0,01%	10,50	0,99	0	0,00%	71,08
178	ULCERA PEPTICA NO COMPLICADA SIN CC	16	0,01%	61	0,01%	3,81	0,73	0	0,00%	58,81

Código	GRD Descripción	Altas		Estancia		Estancia Media (días)	Peso medio	Éxitus		Edad Media (años)
		Núm.	%	Núm.	%			Núm.	%	
179	ENFERMEDAD INFLAMATORIA INTESTINAL	245	0,15%	1.849	0,18%	7,55	1,04	0	0,00%	42,48
180	OBSTRUCCION GASTROINTESTINAL CON CC	240	0,15%	2.165	0,21%	9,02	0,95	31	0,48%	76,09
181	OBSTRUCCION GASTROINTESTINAL SIN CC	374	0,23%	1.889	0,18%	5,05	0,65	5	0,08%	62,94
182	ESOFAGITIS, GASTROENTERITIS Y TRAST.DIGEST. MISCELANEOS EDAD>17 CON CC	510	0,31%	3.784	0,36%	7,42	1,07	9	0,14%	72,98
183	ESOFAGITIS, GASTROENTERITIS Y TRAST.DIGEST. MISCELANEOS EDAD>17 SIN CC	794	0,48%	4.224	0,40%	5,32	0,72	2	0,03%	61,30
185	TRAST. DENTALES Y BUCALES EXCEPTO EXTRACCIONES Y REPOSICIONES EDAD>17	162	0,10%	635	0,06%	3,92	0,70	0	0,00%	50,02
186	TRAST. DENTALES Y BUCALES EXCEPTO EXTRACCIONES Y REPOSICIONES EDAD<18	92	0,06%	180	0,02%	1,96	0,65	0	0,00%	5,30
187	EXTRACCIONES Y REPOSICIONES DENTALES	101	0,06%	212	0,02%	2,10	0,73	0	0,00%	31,22
188	OTROS DIAGNOSTICOS DE APARATO DIGESTIVO EDAD>17 CON CC	413	0,25%	2.618	0,25%	6,34	1,01	27	0,42%	71,78
189	OTROS DIAGNOSTICOS DE APARATO DIGESTIVO EDAD>17 SIN CC	499	0,30%	1.920	0,18%	3,85	0,68	11	0,17%	62,67
191	PROCEDIMIENTOS SOBRE PANCREAS, HIGADO Y DERIVACION CON CC	146	0,09%	1.799	0,17%	12,32	4,62	3	0,05%	66,50
192	PROCEDIMIENTOS SOBRE PANCREAS, HIGADO Y DERIVACION SIN CC	102	0,06%	1.130	0,11%	11,08	3,03	0	0,00%	65,87
193	PROC.S. VIA BILIAR EXCEPTO COLECISTECTOMIA SOLO, CON O SIN ECB CON CC	37	0,02%	709	0,07%	19,16	3,82	0	0,00%	69,16
194	PROC.S. VIA BILIAR EXCEPTO COLECISTECTOMIA SOLO, CON O SIN ECB SIN CC	24	0,01%	290	0,03%	12,08	2,37	1	0,02%	63,67
197	COLECISTECTOMIA SIN EXPLORACION VIA BILIAR CON CC	57	0,03%	570	0,05%	10,00	2,27	1	0,02%	71,40
198	COLECISTECTOMIA SIN EXPLORACION VIA BILIAR SIN CC	135	0,08%	931	0,09%	6,90	1,51	1	0,02%	66,50
199	PROCEDIMIENTO DIAGNOSTICO HEPATOBILIAR POR NEOPLASIA MALIGNA	19	0,01%	263	0,03%	13,84	3,11	4	0,06%	66,58
200	PROCEDIMIENTO DIAGNOSTICO HEPATOBILIAR EXCEPTO POR NEOPLASIA MALIGNA	2	0,00%	35	0,00%	17,50	2,33	0	0,00%	66,50
201	OTROS PROCEDIMIENTOS QUIRURGICOS HEPATOBILIARES O DE PANCREAS	17	0,01%	110	0,01%	6,47	3,29	1	0,02%	61,65
202	CIRROSIS Y HEPATITIS ALCOHOLICA	331	0,20%	2.211	0,21%	6,68	1,21	7	0,11%	62,40
203	NEOPLASIA MALIGNA DE SISTEMA HEPATOBILIAR O DE PANCREAS	643	0,39%	4.575	0,44%	7,12	1,87	95	1,47%	70,08
204	TRASTORNOS DE PANCREAS EXCEPTO NEOPLASIA MALIGNA	627	0,38%	4.485	0,43%	7,15	0,92	5	0,08%	58,77
205	TRASTORNOS DE HIGADO EXC. N.MALIGNA, CIRROSIS, HEPATITIS ALCOHOLICA CON CC	326	0,20%	2.349	0,22%	7,21	1,44	28	0,43%	62,19
206	TRASTORNOS DE HIGADO EXC. N.MALIGNA, CIRROSIS, HEPATITIS ALCOHOLICA SIN CC	230	0,14%	960	0,09%	4,17	0,95	0	0,00%	50,15
207	TRASTORNOS DEL TRACTO BILIAR CON CC	669	0,41%	5.534	0,53%	8,27	1,18	12	0,19%	75,25
208	TRASTORNOS DEL TRACTO BILIAR SIN CC	945	0,58%	5.564	0,53%	5,89	0,72	4	0,06%	66,55
209	SUSTITUCION ARTICULACION MAYOR EXCEPTO CADERA Y REIMPLANTE MIEMBRO INFERIOR, EXCEPTO POR CC	1.577	0,96%	11.369	1,09%	7,21	2,78	1	0,02%	71,58
210	PROC. DE CADERA Y FEMUR EXCEPTO ARTICULACION MAYOR EDAD>17 CON CC	450	0,27%	5.999	0,57%	13,33	2,91	27	0,42%	83,76
211	PROC. DE CADERA Y FEMUR EXCEPTO ARTICULACION MAYOR EDAD>17 SIN CC	852	0,52%	8.325	0,79%	9,77	2,08	9	0,14%	76,12
212	PROC. DE CADERA Y FEMUR EXCEPTO ARTICULACION MAYOR EDAD<18	47	0,03%	163	0,02%	3,47	1,93	0	0,00%	10,02
213	AMPUTACION POR TRASTORNOS MUSCULOESQUELETICOS Y TEJIDO CONECTIVO	13	0,01%	191	0,02%	14,69	3,14	1	0,02%	63,54
216	BIOPSIAS DE SISTEMA MUSCULOESQUELETICO Y TEJIDO CONECTIVO	107	0,07%	851	0,08%	7,95	2,72	1	0,02%	54,53
217	DESRID HER Y INJ. PIEL EXC.HER ABIERTA POR TRAST.MUS ESQ. Y T.CONEC EXC.MANO	54	0,03%	970	0,09%	17,96	3,18	1	0,02%	59,09
218	PROC. EXTR.INFERIOR Y HUMERO EXC. CADERA,PIE,FEMUR EDAD>17 CON CC	115	0,07%	1.103	0,11%	9,59	2,42	0	0,00%	63,19
219	PROC. EXTR.INFERIOR Y HUMERO EXC. CADERA,PIE,FEMUR EDAD>17 SIN CC	1.123	0,68%	5.449	0,52%	4,85	1,41	0	0,00%	54,23
220	PROCEDIMIENTOS EXTR.INFERIOR Y HUMERO EXC. CADERA,PIE,FEMUR EDAD<18	155	0,09%	365	0,03%	2,35	1,29	0	0,00%	9,00
221	PROCEDIMIENTOS SOBRE LA RODILLA CON CC	33	0,02%	142	0,01%	4,30	2,07	0	0,00%	52,33
222	PROCEDIMIENTOS SOBRE LA RODILLA SIN CC	2.441	1,49%	3.514	0,34%	1,44	1,20	1	0,02%	43,24
223	PROC. MAYORES HOMBRO/CODO, U OTROS PROCEDIMIENTOS EXTR.SUPERIOR CON CC	477	0,29%	920	0,09%	1,93	1,14	0	0,00%	51,92
224	PROC. HOMBRO. CODO O ANTEBRAZO, EXC. PROC.MAYOR DE ARTICULACION SIN CC	881	0,54%	2.050	0,20%	2,33	1,02	0	0,00%	46,84
225	PROCEDIMIENTOS SOBRE EL PIE	1.193	0,73%	2.333	0,22%	1,96	1,41	0	0,00%	56,74
226	PROCEDIMIENTOS SOBRE TEJIDOS BLANDOS CON CC	56	0,03%	386	0,04%	6,89	1,92	0	0,00%	57,23
227	PROCEDIMIENTOS SOBRE TEJIDOS BLANDOS SIN CC	1.088	0,66%	2.182	0,21%	2,01	1,13	0	0,00%	48,71
228	PROC.MAYOR SOBRE PULGAR O ARTICULACION, U OTROS PROC.S.MANO O MUÑECA CON CC	125	0,08%	195	0,02%	1,56	1,10	0	0,00%	53,84
229	PROC. SOBRE MANO O MUÑECA, EXCEPTO PROC.MAYORES S ARTICULACION SIN CC	1.012	0,62%	1.584	0,15%	1,57	0,94	0	0,00%	46,51
230	EXCISION LOCAL Y ELIMINACION DISP. FUACION INTERNA DE CADERA Y FEMUR	125	0,08%	435	0,04%	3,48	1,33	0	0,00%	43,78
232	ARTROSCOPIA	1.114	0,68%	1.833	0,17%	1,65	1,35	1	0,02%	46,52
233	OTROS PROC. QUIRURGICOS DE S.MUSCULOESQUELETICO Y T.CONECTIVO CON CC	61	0,04%	581	0,06%	9,52	2,80	0	0,00%	63,23
234	OTROS PROC. QUIRURGICOS DE S.MUSCULOESQUELETICO Y T.CONECTIVO SIN CC	428	0,26%	2.041	0,19%	4,77	1,63	0	0,00%	52,02
235	FRACTURAS DE FEMUR	42	0,03%	278	0,03%	6,62	1,46	5	0,08%	52,33
236	FRACTURAS DE CADERA Y PELVIS	392	0,24%	3.590	0,34%	9,16	1,21	38	0,59%	78,59
237	ESGUINCE, DESGARRO Y LUXACION DE CADERA, PELVIS Y MUSLO	16	0,01%	101	0,01%	6,31	0,80	1	0,02%	42,06
238	OSTEOMIELITIS	24	0,01%	261	0,02%	10,88	1,61	0	0,00%	30,92
239	FRACTURAS PATOLOGICAS Y NEOPLASIA MALIGNA MUSCULOESQUELETICA Y T.CONECTIVO	232	0,14%	2.116	0,20%	9,12	2,05	17	0,26%	67,47
240	TRASTORNOS DE T.CONECTIVO CON CC	115	0,07%	891	0,09%	7,75	1,58	0	0,00%	64,35
241	TRASTORNOS DE T.CONECTIVO SIN CC	163	0,10%	724	0,07%	4,44	0,88	0	0,00%	52,45

Código	GRD Descripción	Altas		Estancia		Estancia Media (días)	Peso medio	Éxitos		Edad Media (años)
		Núm.	%	Núm.	%			Núm.	%	
242	ARTRITIS SEPTICA	33	0,02%	390	0,04%	11,82	1,16	0	0,00%	57,67
243	PROBLEMAS MEDICOS DE LA ESPALDA	1.392	0,85%	7.488	0,71%	5,38	0,77	2	0,03%	55,58
244	ENFERMEDADES OSEAS Y ARTROPATIAS ESPECIFICAS CON CC	58	0,04%	463	0,04%	7,98	0,96	0	0,00%	75,74
245	ENFERMEDADES OSEAS Y ARTROPATIAS ESPECIFICAS SIN CC	149	0,09%	446	0,04%	2,99	0,73	0	0,00%	61,49
246	ARTROPATIAS NO ESPECIFICAS	70	0,04%	416	0,04%	5,94	0,78	0	0,00%	45,44
247	SIGNOS Y SINTOMAS DE SISTEMA MUSCULOESQUELETICO Y T.CONECTIVO	152	0,09%	794	0,08%	5,22	0,60	2	0,03%	50,41
248	TENDINITIS, MIOSITIS Y BURISITIS	184	0,11%	885	0,08%	4,81	0,73	5	0,08%	56,02
249	MALFUNCION, REACCION O COMPL. DE DISPOSITIVO ORTOPEDICO	133	0,08%	875	0,08%	6,58	1,07	2	0,03%	72,24
250	FRACTURA.ESGUINCE.DESGARRO Y LUXACION ANTEBRAZO.MANO.PIE EDAD>17 CON CC	15	0,01%	43	0,00%	2,87	0,95	0	0,00%	56,13
251	FRACTURA.ESGUINCE.DESGARRO Y LUXACION ANTEBRAZO.MANO.PIE EDAD>17 SIN CC	272	0,17%	622	0,06%	2,29	0,57	0	0,00%	48,17
252	FRACTURA.ESGUINCE.DESGARRO Y LUXACION ANTEBRAZO.MANO.PIE EDAD<18	67	0,04%	70	0,01%	1,04	0,57	0	0,00%	10,57
253	FRACTURA.ESGUINCE.DESGARRO Y LUXACION BRAZO.PIERNA EXCL.PIE EDAD>17 CON CC	48	0,03%	242	0,02%	5,04	1,20	2	0,03%	64,31
254	FRACTURA.ESGUINCE.DESGARRO Y LUXACION BRAZO.PIERNA EXCL.PIE EDAD>17 SIN CC	536	0,33%	1.351	0,13%	2,52	0,69	0	0,00%	52,67
255	FRACTURA.ESGUINCE.DESGARRO Y LUXACION BRAZO.PIERNA EXCL.PIE EDAD<18	55	0,03%	62	0,01%	1,13	0,57	0	0,00%	9,80
256	OTROS DIAGNOSTICOS DE SISTEMA MUSCULOESQUELETICO Y TEJIDO CONECTIVO	433	0,26%	2.958	0,28%	6,83	0,75	1	0,02%	52,40
257	MASTECTOMIA TOTAL POR NEOPLASIA MALIGNA CON CC	137	0,08%	729	0,07%	5,32	1,71	0	0,00%	60,19
258	MASTECTOMIA TOTAL POR NEOPLASIA MALIGNA SIN CC	258	0,16%	1.031	0,10%	4,00	1,58	0	0,00%	59,68
259	MASTECTOMIA SUBTOTAL POR NEOPLASIA MALIGNA CON CC	154	0,09%	428	0,04%	2,78	1,40	0	0,00%	58,57
260	MASTECTOMIA SUBTOTAL POR NEOPLASIA MALIGNA SIN CC	482	0,29%	1.096	0,10%	2,27	1,08	0	0,00%	55,64
261	PROC. S. MAMA POR PROCESO NO MALIGNO EXCEPTO BIOPSIA Y EXCISION LOCAL	619	0,38%	1.113	0,11%	1,80	1,41	0	0,00%	40,13
262	BIOPSIA DE MAMA Y EXCISION LOCAL POR PROCESO NO MALIGNO	298	0,18%	361	0,03%	1,21	0,94	0	0,00%	41,24
263	INJERTO PIEL Y/O DESBRID. POR ULCERA CUTANEA, CELULITIS CON CC	59	0,04%	1.254	0,12%	21,25	2,41	5	0,08%	73,69
264	INJERTO PIEL Y/O DESBRID. POR ULCERA CUTANEA, CELULITIS SIN CC	50	0,03%	471	0,04%	9,42	1,44	1	0,02%	64,50
265	INJERTO PIEL Y/O DESBRID. EXCEPTO POR ULCERA CUTANEA, CELULITIS CON CC	36	0,02%	321	0,03%	8,92	2,39	0	0,00%	72,72
266	INJERTO PIEL Y/O DESBRID. EXCEPTO POR ULCERA CUTANEA, CELULITIS SIN CC	224	0,14%	952	0,09%	4,25	1,53	0	0,00%	60,76
267	PROCEDIMIENTOS DE REGION PERIANAL Y ENFERMEDAD PILONIDAL	265	0,16%	437	0,04%	1,65	0,71	0	0,00%	29,91
268	PROCEDIMIENTOS PLASTICOS SOBRE PIEL, T.SUBCUTANEO Y MAMA	351	0,21%	791	0,08%	2,25	1,07	0	0,00%	50,64
269	OTROS PROCEDIMIENTOS SOBRE PIEL, T.SUBCUTANEO Y MAMA CON CC	73	0,04%	576	0,05%	7,89	1,56	1	0,02%	66,96
270	OTROS PROCEDIMIENTOS SOBRE PIEL, T.SUBCUTANEO Y MAMA SIN CC	535	0,33%	1.090	0,10%	2,04	0,97	0	0,00%	49,70
271	ULCERAS CUTANEAS	118	0,07%	1.510	0,14%	12,80	1,32	8	0,12%	77,53
272	TRASTORNOS MAYORES DE PIEL CON CC	44	0,03%	424	0,04%	9,64	1,44	2	0,03%	71,64
273	TRASTORNOS MAYORES DE PIEL SIN CC	61	0,04%	492	0,05%	8,07	1,02	1	0,02%	50,13
274	PROCESOS MALIGNOS DE MAMA CON CC	49	0,03%	418	0,04%	8,53	1,99	14	0,22%	64,67
275	PROCESOS MALIGNOS DE MAMA SIN CC	18	0,01%	144	0,01%	8,00	1,07	2	0,03%	65,72
276	TRASTORNOS NO MALIGNOS DE MAMA	60	0,04%	147	0,01%	2,45	0,64	0	0,00%	44,92
277	CELULITIS EDAD>17 CON CC	158	0,10%	1.485	0,14%	9,40	0,99	2	0,03%	71,31
278	CELULITIS EDAD>17 SIN CC	271	0,16%	1.425	0,14%	5,26	0,69	1	0,02%	57,31
279	CELULITIS EDAD<18	49	0,03%	157	0,01%	3,20	0,52	0	0,00%	7,22
280	TRAUMATISMO DE PIEL, T.SUBCUTANEO Y MAMA EDAD>17 CON CC	50	0,03%	256	0,02%	5,12	0,77	1	0,02%	72,42
281	TRAUMATISMO DE PIEL, T.SUBCUTANEO Y MAMA EDAD>17 SIN CC	222	0,14%	821	0,08%	3,70	0,52	0	0,00%	51,09
282	TRAUMATISMO DE PIEL, T.SUBCUTANEO Y MAMA EDAD<18	50	0,03%	96	0,01%	1,92	0,46	0	0,00%	8,12
283	TRASTORNOS MENORES DE LA PIEL CON CC	72	0,04%	604	0,06%	8,39	0,83	2	0,03%	64,97
284	TRASTORNOS MENORES DE LA PIEL SIN CC	252	0,15%	1.077	0,10%	4,27	0,55	5	0,08%	43,45
285	AMPUTACION M.INFERIOR POR TRAST.ENDOCRINOS, NUTRICIONALES Y METABOLICOS	21	0,01%	515	0,05%	24,52	3,09	0	0,00%	66,52
286	PROCEDIMIENTOS SOBRE SUPRARRENALES Y HIPOFISIS	51	0,03%	393	0,04%	7,71	2,31	0	0,00%	52,76
287	INJERTO DE PIEL Y DESBRIDAMIENTO HERIDA POR TRAST. ENDOCR., NUTR. Y METAB.	8	0,00%	120	0,01%	15,00	1,89	0	0,00%	60,63
288	PROCEDIMIENTOS GÁSTRICOS PARA OBESIDAD	317	0,19%	927	0,09%	2,92	1,62	0	0,00%	45,68
289	PROCEDIMIENTOS SOBRE PARATIROIDES	70	0,04%	190	0,02%	2,71	1,04	0	0,00%	60,30
290	PROCEDIMIENTOS SOBRE TIROIDES	580	0,35%	1.901	0,18%	3,28	0,99	0	0,00%	52,81
291	PROCEDIMIENTOS SOBRE TRACTO TIREOGLOSO	30	0,02%	81	0,01%	2,70	0,72	0	0,00%	30,17
292	OTROS PROCEDIMIENTOS QUIRURGICOS ENDOCR., NUTRIC. Y METAB. CON CC	2	0,00%	37	0,00%	18,50	3,16	0	0,00%	57,00
293	OTROS PROCEDIMIENTOS QUIRURGICOS ENDOCR., NUTRIC. Y METAB. SIN CC	11	0,01%	61	0,01%	5,55	1,59	0	0,00%	58,45
294	DIABETES EDAD>35	419	0,26%	3.244	0,31%	7,74	0,88	9	0,14%	70,01
295	DIABETES EDAD<36	135	0,08%	743	0,07%	5,50	0,82	0	0,00%	17,06
296	TRASTORNOS NUTRICIONALES Y METABOLICOS MISCELANEOS EDAD>17 CON CC	270	0,16%	2.456	0,23%	9,10	0,99	13	0,20%	70,62
297	TRASTORNOS NUTRICIONALES Y METABOLICOS MISCELANEOS EDAD>17 SIN CC	206	0,13%	1.520	0,15%	7,38	0,57	8	0,12%	69,26

Código	GRD Descripción	Altas		Estancia		Estancia Media (días)	Peso medio	Éxitus		Edad Media (años)
		Núm.	%	Núm.	%			Núm.	%	
298	TRASTORNOS NUTRICIONALES Y METABOLICOS MISCELANEOS EDAD<18	83	0,05%	279	0,03%	3,36	0,47	0	0,00%	5,13
299	ERRORES INNATOS DEL METABOLISMO	95	0,06%	224	0,02%	2,36	0,63	0	0,00%	34,76
300	TRASTORNOS ENDOCRINOS CON CC	96	0,06%	958	0,09%	9,98	1,04	1	0,02%	62,43
301	TRASTORNOS ENDOCRINOS SIN CC	280	0,17%	639	0,06%	2,28	0,65	1	0,02%	46,76
302	TRASPLANTE RENAL	83	0,05%	1.198	0,11%	14,43	9,66	0	0,00%	55,34
303	PROCEDIMIENTOS S.RIÑÓN Y URETER POR NEOPLASIA	214	0,13%	1.801	0,17%	8,42	2,44	2	0,03%	64,40
304	PROC. S. RIÑÓN Y URETER POR PROCEDIMIENTO NO NEOPLASICO CON CC	87	0,05%	815	0,08%	9,37	2,16	2	0,03%	60,24
305	PROC. S. RIÑÓN Y URETER POR PROCEDIMIENTO NO NEOPLASICO SIN CC	169	0,10%	956	0,09%	5,66	1,43	2	0,03%	47,67
306	PROSTATECTOMIA CON CC	24	0,01%	146	0,01%	6,08	2,11	1	0,02%	73,88
307	PROSTATECTOMIA SIN CC	84	0,05%	370	0,04%	4,40	1,00	0	0,00%	70,94
308	PROCEDIMIENTOS MENORES SOBRE VEJIGA CON CC	38	0,02%	190	0,02%	5,00	2,01	1	0,02%	71,11
309	PROCEDIMIENTOS MENORES SOBRE VEJIGA SIN CC	123	0,07%	420	0,04%	3,41	1,20	0	0,00%	63,65
310	PROCEDIMIENTOS TRANSURETRALES CON CC	431	0,26%	2.360	0,23%	5,48	1,20	2	0,03%	73,16
311	PROCEDIMIENTOS TRANSURETRALES SIN CC	1.194	0,73%	4.084	0,39%	3,42	0,86	0	0,00%	66,50
312	PROCEDIMIENTOS SOBRE URETRA, EDAD>17 CON CC	21	0,01%	76	0,01%	3,62	1,40	0	0,00%	71,67
313	PROCEDIMIENTOS SOBRE URETRA, EDAD>17 SIN CC	109	0,07%	253	0,02%	2,32	0,93	0	0,00%	59,87
314	PROCEDIMIENTOS SOBRE URETRA, EDAD<18	17	0,01%	44	0,00%	2,59	0,73	0	0,00%	6,06
315	OTROS PROCEDIMIENTOS SOBRE RIÑÓN Y TRACTO URINARIO	151	0,09%	509	0,05%	3,37	2,86	1	0,02%	63,55
316	INSUFICIENCIA RENAL	646	0,39%	5.752	0,55%	8,90	1,33	72	1,12%	75,77
317	ADMISION PARA DIALISIS RENAL	49	0,03%	96	0,01%	1,96	0,62	0	0,00%	51,16
318	NEOPLASIAS DE RIÑÓN Y TRACTO URINARIO CON CC	106	0,06%	947	0,09%	8,93	1,53	19	0,29%	73,85
319	NEOPLASIAS DE RIÑÓN Y TRACTO URINARIO SIN CC	98	0,06%	396	0,04%	4,04	0,83	7	0,11%	66,33
320	INFECCIONES DE RIÑÓN Y TRACTO URINARIO EDAD>17 CON CC	621	0,38%	5.277	0,50%	8,50	1,03	12	0,19%	76,26
321	INFECCIONES DE RIÑÓN Y TRACTO URINARIO EDAD>17 SIN CC	612	0,37%	3.504	0,33%	5,73	0,69	7	0,11%	63,78
322	INFECCIONES DE RIÑÓN Y TRACTO URINARIO EDAD<18	246	0,15%	937	0,09%	3,81	0,78	0	0,00%	2,29
323	CALCULOS URINARIOS CON CC, Y/O LITOTRIPSIA EXTRACORPOREA POR ONDA DE CHOQUE	182	0,11%	719	0,07%	3,95	0,69	0	0,00%	56,80
324	CALCULOS URINARIOS SIN CC	892	0,54%	3.172	0,30%	3,56	0,51	0	0,00%	51,31
325	SIGNOS Y SINTOMAS DE RIÑÓN Y TRACTO URINARIO EDAD>17 CON CC	86	0,05%	544	0,05%	6,33	0,87	5	0,08%	80,49
326	SIGNOS Y SINTOMAS DE RIÑÓN Y TRACTO URINARIO EDAD>17 SIN CC	191	0,12%	803	0,08%	4,20	0,54	0	0,00%	72,77
327	SIGNOS Y SINTOMAS DE RIÑÓN Y TRACTO URINARIO EDAD<18	18	0,01%	41	0,00%	2,28	0,55	0	0,00%	5,39
328	ESTENOSIS URETRAL EDAD>17 CON CC	16	0,01%	37	0,00%	2,31	0,90	0	0,00%	67,94
329	ESTENOSIS URETRAL EDAD>17 SIN CC	56	0,03%	113	0,01%	2,02	0,62	0	0,00%	57,61
330	ESTENOSIS URETRAL EDAD<18	4	0,00%	13	0,00%	3,25	0,74	0	0,00%	3,75
331	OTROS DIAGNOSTICOS DE RIÑÓN Y TRACTO URINARIO EDAD>17 CON CC	119	0,07%	838	0,08%	7,04	1,17	2	0,03%	68,57
332	OTROS DIAGNOSTICOS DE RIÑÓN Y TRACTO URINARIO EDAD>17 SIN CC	221	0,13%	733	0,07%	3,32	0,66	1	0,02%	61,46
333	OTROS DIAGNOSTICOS DE RIÑÓN Y TRACTO URINARIO EDAD<18	46	0,03%	158	0,02%	3,43	0,88	0	0,00%	6,98
334	PROCEDIMIENTOS MAYORES SOBRE PELVIS MASCULINA CON CC	64	0,04%	494	0,05%	7,72	2,29	0	0,00%	68,52
335	PROCEDIMIENTOS MAYORES SOBRE PELVIS MASCULINA SIN CC	344	0,21%	2.227	0,21%	6,47	1,89	0	0,00%	65,02
336	PROSTATECTOMIA TRANSURETRAL CON CC	158	0,10%	969	0,09%	6,13	1,12	2	0,03%	73,99
337	PROSTATECTOMIA TRANSURETRAL SIN CC	666	0,41%	3.098	0,30%	4,65	0,81	1	0,02%	69,39
338	PROCEDIMIENTOS SOBRE TESTICULO, NEOPLASIA MALIGNA	40	0,02%	106	0,01%	2,65	2,75	0	0,00%	39,68
339	PROCEDIMIENTOS SOBRE TESTICULO, PROCESO NO MALIGNO EDAD>17	296	0,18%	688	0,07%	2,32	0,89	0	0,00%	50,96
340	PROCEDIMIENTOS SOBRE TESTICULO, PROCESO NO MALIGNO EDAD<18	265	0,16%	432	0,04%	1,63	0,82	0	0,00%	6,59
341	PROCEDIMIENTOS SOBRE EL PENE	148	0,09%	440	0,04%	2,97	1,53	0	0,00%	33,95
344	OTROS PROC. QUIRURGICOS DE AP.GENITAL MASC. PARA NEOPLASIA MALIGNA	51	0,03%	129	0,01%	2,53	1,92	0	0,00%	67,73
345	OTROS PROC. QUIRURGICOS DE AP.GENITAL MASC. EXC. PARA NEOPLASIA MALIGNA	21	0,01%	167	0,02%	7,95	1,53	0	0,00%	68,90
346	NEOPLASIA MALIGNA, APARATO GENITAL MASCULINO, CON CC	71	0,04%	606	0,06%	8,54	1,54	23	0,36%	76,72
347	NEOPLASIA MALIGNA, APARATO GENITAL MASCULINO, SIN CC	134	0,08%	262	0,03%	1,96	0,88	3	0,05%	66,23
348	HIPERTROFIA PROSTATICA BENIGNA CON CC	37	0,02%	144	0,01%	3,89	0,89	0	0,00%	73,76
349	HIPERTROFIA PROSTATICA BENIGNA SIN CC	199	0,12%	304	0,03%	1,53	0,61	0	0,00%	66,27
350	INFLAMACION DE APARATO GENITAL MASCULINO	341	0,21%	937	0,09%	2,75	0,68	0	0,00%	37,95
351	ESTERILIZACION, VARON	2	0,00%	4	0,00%	2,00	0,30	0	0,00%	41,00
352	OTROS DIAGNOSTICOS DE APARATO GENITAL MASCULINO	69	0,04%	103	0,01%	1,49	0,52	1	0,02%	44,99
353	EVISCERACION PELVICA, HISTERECTOMIA RADICAL Y VULVECTOMIA RADICAL	104	0,06%	1.152	0,11%	11,08	2,94	1	0,02%	58,63
354	PROC. S. UTERO, ANEJOS POR N.MALIGNA NO OVARICAS NI DE ANEJOS CON CC	25	0,02%	268	0,03%	10,72	1,94	0	0,00%	67,96
355	PROC. S. UTERO, ANEJOS POR N.MALIGNA NO OVARICAS NI DE ANEJOS SIN CC	109	0,07%	623	0,06%	5,72	1,35	0	0,00%	61,41

Código	GRD Descripción	Altas		Estancia		Estancia Media (días)	Peso medio	Éxitus		Edad Media (años)
		Núm.	%	Núm.	%			Núm.	%	
356	PROC. DE RECONSTRUCCION APARATO GENITAL FEMENINO	477	0.29%	1.281	0.12%	2.69	0.94	0	0.00%	59,11
357	PROC. SOBRE UTERO Y ANEJOS POR NEOPLASIA MALIGNA DE OVARIO O ANEJOS	56	0.03%	457	0.04%	8.16	2.23	0	0.00%	56,14
358	PROC. SOBRE UTERO Y ANEJOS POR CA.IN SITU Y PROCESO NO MALIGNO CON CC	142	0.09%	735	0.07%	5.18	1.29	0	0.00%	55,97
359	PROC. SOBRE UTERO Y ANEJOS POR CA.IN SITU Y PROCESO NO MALIGNO SIN CC	1.904	1.16%	6.158	0.59%	3.23	1.01	0	0.00%	51,85
360	PROCEDIMIENTOS SOBRE VAGINA, CERVIX Y VULVA	639	0.39%	1.175	0.11%	1.84	0.98	0	0.00%	40,79
361	LAPAROSCOPIA O INTERRUPCION TUBARICA INCISIONAL	510	0.31%	1.280	0.12%	2.51	1.10	0	0.00%	40,57
362	INTERRUPCION TUBARICA POR ENDOSCOPIA	58	0.04%	80	0.01%	1.38	0.61	0	0.00%	36,38
363	DILATACION Y LEGRADO, CONIZACION Y RADIO-IMPLANTE POR NEOPLASIA MALIGNA	81	0.05%	188	0.02%	2.32	1.08	0	0.00%	48,56
364	DILATACION Y LEGRADO, CONIZACION EXCEPTO POR NEOPLASIA MALIGNA	292	0.18%	269	0.03%	0.92	0.79	0	0.00%	47,33
365	OTROS PROC. QUIRURGICOS DE AP.GENITAL FEMENINO	24	0.01%	135	0.01%	5.63	1.54	1	0.02%	51,67
366	NEOPLASIA MALIGNA, APARATO GENITAL FEMENINO, CON CC	77	0.05%	707	0.07%	9.18	1.52	19	0.29%	69,45
367	NEOPLASIA MALIGNA, APARATO GENITAL FEMENINO, SIN CC	55	0.03%	407	0.04%	7.40	0.98	9	0.14%	64,15
368	INFECCIONES, APARATO GENITAL FEMENINO	67	0.04%	367	0.04%	5.48	0.78	0	0.00%	42,75
369	TRASTORNOS MENSTRUALES Y OTROS PROBLEMAS DE APARATO GENITAL FEMENINO	345	0.21%	1.113	0.11%	3.23	0.64	0	0.00%	43,33
370	CESAREA, CON COMPLICACIONES	526	0.32%	2.888	0.28%	5.49	1.11	0	0.00%	33,07
371	CESAREA, SIN COMPLICACIONES	1.754	1.07%	7.860	0.75%	4.48	0.88	0	0.00%	33,58
372	PARTO VAGINAL CON COMPLICACIONES	2.344	1.43%	7.476	0.71%	3.19	0.70	1	0.02%	32,01
373	PARTO VAGINAL SIN COMPLICACIONES	6.008	3.66%	15.656	1.49%	2.61	0.60	0	0.00%	31,98
374	PARTO VAGINAL CON ESTERILIZACION Y/O DILATACION Y LEGRADO	52	0.03%	173	0.02%	3.33	0.89	0	0.00%	32,73
375	PARTO VAGINAL CON PROCEDIMIENTO QUIRURGICO EXCEPTO ESTERILIZACION Y/O D Y L	58	0.04%	184	0.02%	3.17	0.63	0	0.00%	31,71
376	DIAGNOSTICOS POST-PARTO Y POST-ABORTO SIN PROCEDIMIENTO QUIRURGICO	150	0.09%	486	0.05%	3.24	0.57	0	0.00%	32,07
377	DIAGNOSTICOS POST-PARTO Y POST-ABORTO CON PROCEDIMIENTO QUIRURGICO	77	0.05%	216	0.02%	2.81	1.51	1	0.02%	32,84
378	EMBARAZO ECTOPICO	180	0.11%	405	0.04%	2.25	1.11	0	0.00%	33,11
379	AMENAZA DE ABORTO	387	0.24%	1.242	0.12%	3.21	0.46	0	0.00%	31,16
380	ABORTO SIN DILATACION Y LEGRADO	149	0.09%	158	0.02%	1.06	0.48	0	0.00%	33,48
381	ABORTO CON DILATACION Y LEGRADO, ASPIRACION O HISTEROTOMIA	1.216	0.74%	1.010	0.10%	0.83	0.77	0	0.00%	34,12
382	FALSO TRABAJO DE PARTO	133	0.08%	101	0.01%	0.76	0.27	0	0.00%	30,71
392	ESPLENECTOMIA EDAD>17	22	0.01%	211	0.02%	9.59	2.50	0	0.00%	42,82
393	ESPLENECTOMIA EDAD<18	2	0.00%	14	0.00%	7.00	1.73	0	0.00%	14,00
394	OTROS PROC QUIRURGICOS HEMATOLOGICOS Y DE ORGANOS HEMOPOYETICOS	140	0.09%	462	0.04%	3.30	1.65	0	0.00%	49,35
395	TRASTORNOS DE LOS HEMATIES EDAD>17	1.119	0.68%	5.894	0.56%	5.27	1.02	12	0.19%	71,16
397	TRASTORNOS DE COAGULACION	141	0.09%	717	0.07%	5.09	1.41	2	0.03%	38,18
398	TRASTORNO DE S.RETICULOENDOTELIAL Y INMUNITARIOS CON CC	204	0.12%	1.278	0.12%	6.26	1.30	3	0.05%	51,83
399	TRASTORNO DE S.RETICULOENDOTELIAL Y INMUNITARIOS SIN CC	172	0.10%	635	0.06%	3.69	0.81	0	0.00%	42,34
401	LINFOMA Y LEUCEMIA NO AGUDA CON OTROS PROC QUIRURGICOS CON CC	88	0.05%	525	0.05%	5.97	3.78	2	0.03%	62,95
402	LINFOMA Y LEUCEMIA NO AGUDA CON OTROS PROC QUIRURGICOS SIN CC	137	0.08%	953	0.09%	6.96	2.09	0	0.00%	58,62
403	LINFOMA Y LEUCEMIA NO AGUDA CON CC	179	0.11%	2.216	0.21%	12.38	2.54	18	0.28%	72,38
404	LINFOMA Y LEUCEMIA NO AGUDA SIN CC	236	0.14%	2.019	0.19%	8.56	1.56	11	0.17%	67,18
406	TRAST MIELOPROLIFERATIVO O NEO. MAL DIFER. CON PROC QUIRURGICO MAYOR CON CC	12	0.01%	68	0.01%	5.67	3.67	0	0.00%	66,67
407	TRAST MIELOPROLIFERATIVO O NEO. MAL DIFER. CON PROC QUIRURGICO MAYOR SIN CC	28	0.02%	195	0.02%	6.96	2.35	1	0.02%	63,25
408	TRAST MIELOPROLIFERATIVO O NEO. MAL DIFER. CON OTRO PROCEDIMIENTO	82	0.05%	246	0.02%	3.00	2.35	0	0.00%	55,63
409	RADIOTERAPIA	5	0.00%	39	0.00%	7.80	1.10	1	0.02%	42,80
410	QUIMIOTERAPIA	1.565	0.95%	2.353	0.22%	1.50	1.23	1	0.02%	56,71
413	OTROS TRASTORNOS MIELOPROLIFERATIVOS O NEOPLASIAS MAL DIFER. CON CC	40	0.02%	447	0.04%	11.18	2.16	8	0.12%	68,30
414	OTROS TRASTORNOS MIELOPROLIFERATIVOS O NEOPLASIAS MAL DIFER. SIN CC	72	0.04%	260	0.02%	3.61	1.48	3	0.05%	53,40
417	SEPTICEMIA EDAD<18	15	0.01%	116	0.01%	7.73	1.14	0	0.00%	2,80
418	INFECCIONES POSTOPERATORIAS Y POSTRAUMATICAS	216	0.13%	1.817	0.17%	8.41	0.86	2	0.03%	55,01
419	FIEBRE DE ORIGEN DESCONOCIDO EDAD>17 CON CC	152	0.09%	1.155	0.11%	7.60	1.04	8	0.12%	68,47
420	FIEBRE DE ORIGEN DESCONOCIDO EDAD>17 SIN CC	169	0.10%	1.010	0.10%	5.98	0.83	6	0.09%	56,90
421	ENFERMEDAD VIRICA EDAD>17	95	0.06%	582	0.06%	6.13	0.70	0	0.00%	39,33
422	ENFERMEDAD VIRICA Y FIEBRE DE ORIGEN DESCONOCIDO EDAD<18	318	0.19%	928	0.09%	2.92	0.60	0	0.00%	3,53
423	OTROS DIAGNOSTICOS DE ENFERMEDAD INFECCIOSA Y PARASITARIA	204	0.12%	1.688	0.16%	8.27	1.01	1	0.02%	53,00
424	PROC QUIRURGICO CON DIAGNOSTICO PRINCIPAL DE ENFERMEDAD MENTAL	18	0.01%	417	0.04%	23.17	1.24	0	0.00%	64,89
425	REACCION DE ADAPTACION AGUDA Y DISFUNCION PSICOSOCIAL	364	0.22%	3.387	0.32%	9.30	0.65	15	0.23%	69,79
426	NEUROSIS DEPRESIVAS	222	0.14%	2.469	0.24%	11.12	0.61	1	0.02%	54,00
427	NEUROSIS EXCEPTO DEPRESIVA	231	0.14%	1.908	0.18%	8.26	0.74	0	0.00%	37,11

Código	GRD Descripción	Altas		Estancia		Estancia Media (días)	Peso medio	Éxitus		Edad Media (años)
		Núm.	%	Núm.	%			Núm.	%	
428	TRASTORNOS DE PERSONALIDAD Y CONTROL DE IMPULSOS	231	0,14%	3.904	0,37%	16,90	0,92	0	0,00%	36,89
429	ALTERACIONES ORGANICAS Y RETRASO MENTAL	268	0,16%	3.030	0,29%	11,31	1,40	14	0,22%	67,72
430	PSICOSIS	1.340	0,82%	20.292	1,94%	15,14	1,39	4	0,06%	46,64
431	TRASTORNOS MENTALES DE LA INFANCIA	73	0,04%	522	0,05%	7,15	0,76	0	0,00%	19,45
432	OTROS DIAGNOSTICOS DE TRASTORNO MENTAL	354	0,22%	480	0,05%	1,36	0,59	1	0,02%	39,48
439	INJERTO CUTANEO POR LESION TRAUMATICA	23	0,01%	342	0,03%	14,87	2,21	0	0,00%	58,52
440	DESBRIDAMIENTO HERIDA POR LESION TRAUMATICA, EXCEPTO HERIDA ABIERTA	44	0,03%	506	0,05%	11,50	2,05	0	0,00%	53,00
441	PROCEDIMIENTOS SOBRE MANO POR LESION TRAUMATICA	68	0,04%	339	0,03%	4,99	1,45	0	0,00%	45,49
442	OTROS PROCEDIMIENTOS QUIRURGICOS POR LESION TRAUMATICA CON CC	77	0,05%	943	0,09%	12,25	2,13	0	0,00%	61,10
443	OTROS PROCEDIMIENTOS QUIRURGICOS POR LESION TRAUMATICA SIN CC	196	0,12%	733	0,07%	3,74	1,04	0	0,00%	47,46
444	LESIONES DE LOCALIZACION NO ESPECIFICADA O MULTIPLE EDAD>17 CON CC	21	0,01%	223	0,02%	10,62	0,91	0	0,00%	75,90
445	LESIONES DE LOCALIZACION NO ESPECIFICADA O MULTIPLE EDAD>17 SIN CC	90	0,05%	445	0,04%	4,94	0,61	0	0,00%	50,36
446	LESIONES DE LOCALIZACION NO ESPECIFICADA O MULTIPLE EDAD<18	24	0,01%	29	0,00%	1,21	0,54	0	0,00%	6,13
447	REACCIONES ALERGICAS EDAD>17	26	0,02%	72	0,01%	2,77	0,45	0	0,00%	54,19
448	REACCIONES ALERGICAS EDAD<18	16	0,01%	21	0,00%	1,31	0,51	0	0,00%	6,94
449	ENVENENAMIENTO Y EFECTO TOXICO DE DROGAS EDAD>17 CON CC	68	0,04%	437	0,04%	6,43	0,85	2	0,03%	62,12
450	ENVENENAMIENTO Y EFECTO TOXICO DE DROGAS EDAD>17 SIN CC	94	0,06%	544	0,05%	5,79	0,60	1	0,02%	52,10
451	ENVENENAMIENTO Y EFECTO TOXICO DE DROGAS EDAD<18	59	0,04%	107	0,01%	1,81	0,55	0	0,00%	6,36
452	COMPLICACIONES DE TRATAMIENTO CON CC	132	0,08%	1.029	0,10%	7,80	0,98	1	0,02%	65,68
453	COMPLICACIONES DE TRATAMIENTO SIN CC	214	0,13%	1.003	0,10%	4,69	0,59	0	0,00%	55,58
454	OTROS DIAGNOSTICOS DE LESION, ENVENENAMIENTO Y EFECTO TOXICO CON CC	5	0,00%	17	0,00%	3,40	0,93	0	0,00%	52,20
455	OTROS DIAGNOSTICOS DE LESION, ENVENENAMIENTO Y EFECTO TOXICO SIN CC	33	0,02%	84	0,01%	2,55	0,41	0	0,00%	24,00
461	PROC QUIRURGICO CON DIAG. DE OTRO CONTACTO CON SERVICIOS SANITARIOS	634	0,39%	3.657	0,35%	5,77	1,91	6	0,09%	56,95
462	REHABILITACION	1.234	0,75%	29.257	2,79%	23,71	1,36	51	0,79%	66,37
463	SIGNOS Y SINTOMAS CON CC	277	0,17%	2.171	0,21%	7,84	1,09	41	0,64%	65,91
464	SIGNOS Y SINTOMAS SIN CC	459	0,28%	848	0,08%	1,85	0,62	7	0,11%	59,95
465	CUIDADOS POSTERIORES CON HISTORIA DE NEO.MALIGNA COMO DIAG.SECUNDARIO	76	0,05%	181	0,02%	2,38	0,85	1	0,02%	67,13
466	CUIDADOS POSTERIORES SIN HISTORIA DE NEO.MALIGNA COMO DIAG.SECUNDARIO	391	0,24%	1.318	0,13%	3,37	0,51	5	0,08%	48,04
467	OTROS FACTORES QUE INFLUYEN EN EL ESTADO DE SALUD	1.039	0,63%	8.658	0,83%	8,33	0,30	221	3,43%	50,98
468	Procedimiento quirúrgico extensivo sin relación con diagnóstico principal	656	0,40%	6.202	0,59%	9,45	4,56	36	0,56%	54,45
469	Diagnóstico principal no válido como diagnóstico de alta	7	0,00%	82	0,01%	11,71	0,00	0	0,00%	30,57
470	No agrupable	2.480	1,51%	7.485	0,71%	3,02	0,00	124	1,92%	53,50
471	PROC.MAYORES SOBRE ARTICULACION M.INFERIOR, BILATERAL O MULTIPLE	1	0,00%	21	0,00%	21,00	5,10	0	0,00%	97,00
476	PROCEDIMIENTO QUIRURGICO PROSTATICO NO RELACIONADO CON DIAG. PRINCIPAL	5	0,00%	136	0,01%	27,20	3,37	0	0,00%	76,20
477	PROCEDIMIENTO QUIRURGICO NO EXTENSIVO NO RELACIONADO CON DIAG.PRINCIPAL	241	0,15%	2.061	0,20%	8,55	2,00	11	0,17%	55,33
478	OTROS PROCEDIMIENTOS VASCULARES CON CC	90	0,05%	1.301	0,12%	14,46	2,83	3	0,05%	67,16
479	OTROS PROCEDIMIENTOS VASCULARES SIN CC	150	0,09%	784	0,07%	5,23	1,65	0	0,00%	64,85
480	TRASPLANTE HEPATICO Y/O TRASPLANTE INTESTINAL	31	0,02%	961	0,09%	31,00	26,88	2	0,03%	53,90
482	TRAQUEOSTOMIA CON TRASTORNOS DE BOCA, LARINGE O FARINGE	58	0,04%	993	0,09%	17,12	5,28	4	0,06%	65,53
491	PROCEDIMIENTOS MAYORES REIMPLANTACION ARTICULACION Y MIEMBRO EXTR.SUPERIOR	73	0,04%	366	0,03%	5,01	2,31	0	0,00%	67,30
493	COLECISTECTOMIA LAPAROSCOPICA SIN EXPLORAC. CONDUCTO BILIAR CON CC	211	0,13%	1.294	0,12%	6,13	1,76	0	0,00%	66,77
494	COLECISTECTOMIA LAPAROSCOPICA SIN EXPLORAC. CONDUCTO BILIAR SIN CC	1.463	0,89%	4.768	0,46%	3,26	1,09	0	0,00%	56,77
530	CRANEOTOMIA CON CC MAYOR	80	0,05%	2.402	0,23%	30,03	12,13	17	0,26%	56,19
531	PROCEDIMIENTOS SISTEMA NERVIOSO EXCEPTO CRANEOTOMIA CON CC MAYOR	46	0,03%	1.285	0,12%	27,93	7,22	6	0,09%	69,37
532	AIT, OCLUSIONES PRECEREBRALES, CONVULSIONES Y CEFALEA CON CC MAYOR	132	0,08%	1.290	0,12%	9,77	1,97	24	0,37%	71,89
533	OTROS TRAST. SISTEMA NERVIOSO EXC. AIT, CONVULSIONES Y CEFALEA CON CC MAYOR	697	0,42%	10.142	0,97%	14,55	4,16	252	3,91%	76,44
534	PROCEDIMIENTOS OCULARES CON CC MAYOR	18	0,01%	107	0,01%	5,94	3,26	0	0,00%	68,06
535	TRASTORNOS OCULARES CON CC MAYOR	8	0,00%	56	0,01%	7,00	1,84	1	0,02%	64,63
536	PROCEDIMIENTOS ORL Y BUCALES EXCEPTO PROC.MAYORES CABEZA Y CUELLO CON CC MAYOR	39	0,02%	380	0,04%	9,74	2,73	2	0,03%	52,82
538	PROCEDIMIENTOS TORACICOS MAYORES CON CC MAYOR	63	0,04%	999	0,10%	15,86	5,87	9	0,14%	62,05
539	PROCEDIMIENTOS RESPIRATORIOS EXCEPTO PROC.TORACICOS MAYORES CON CC MAYOR	77	0,05%	1.172	0,11%	15,22	6,66	20	0,31%	67,27
540	INFECCIONES Y INFLAMACIONES RESPIRATORIAS EXCEPTO NEUMONIA SIMPLE CON CC MAYOR	319	0,19%	4.277	0,41%	13,41	3,05	100	1,55%	80,76
541	NEUMONIA SIMPLE Y OTROS TRAST.RESPIRATORIOS EXC. BRONQUITIS Y ASMA CON CC MAYOR	3.250	1,98%	35.893	3,43%	11,04	2,23	631	9,80%	76,43
543	TRAST.CIRCULATORIOS EXCEPTO IAM, ENDOCARDITIS, ICC Y ARRITMIA CON CC MAYOR	727	0,44%	7.243	0,69%	9,96	2,05	96	1,49%	73,54
544	ICC Y ARRITMIA CARDIACA CON CC MAYOR	1.747	1,06%	19.194	1,83%	10,99	3,30	338	5,25%	81,59
545	PROCEDIMIENTO VALVULAR CARDIACO CON CC MAYOR	77	0,05%	1.798	0,17%	23,35	15,08	12	0,19%	67,08

Código	GRD Descripción	Altas		Estancia		Estancia Media (días)	Peso medio	Éxitus		Edad Media (años)
		Núm.	%	Núm.	%			Núm.	%	
546	BYPASS CORONARIO CON CC MAYOR	49	0,03%	1.111	0,11%	22,67	9,74	6	0,09%	65,65
547	OTROS PROCEDIMIENTOS CARDIOTORACICOS CON CC MAYOR	3	0,00%	34	0,00%	11,33	13,86	1	0,02%	30,00
548	IMPLANTACION O REVISION DE MARCAPASOS CARDIACO CON CC MAYOR	82	0,05%	1.207	0,12%	14,72	6,43	3	0,05%	79,49
549	PROCEDIMIENTOS CARDIOVASCULARES MAYORES CON CC MAYOR	175	0,11%	5.420	0,52%	30,97	10,44	45	0,70%	70,74
550	OTROS PROCEDIMIENTOS VASCULARES CON CC MAYOR	444	0,27%	7.325	0,70%	16,50	5,67	56	0,87%	71,26
551	ESOFAGITIS, GASTROENTERITIS Y ULCERA NO COMPLICADA CON CC MAYOR	445	0,27%	4.276	0,41%	9,61	1,68	43	0,67%	71,73
552	TRAST. AP. DIGESTIVO EXCEPTO ESOF., GASTROENT. Y ULC. NO COMPL. CON CC MAYOR	738	0,45%	8.903	0,85%	12,06	3,06	205	3,18%	75,72
553	PROC.AP.DIGEST. EXCEPTO HERNIA Y PROC.MAYOR ESTOMAGO O INTEST. CON CC MAYOR	184	0,11%	3.167	0,30%	17,21	4,66	30	0,47%	66,94
554	PROCEDIMIENTOS SOBRE HERNIA CON CC MAYOR	38	0,02%	409	0,04%	10,76	2,85	4	0,06%	71,82
555	PROC. PANCREAS, HIGADO Y OTROS VIA BILIAR CON CC MAYOR	110	0,07%	2.631	0,25%	23,92	8,94	23	0,36%	69,45
556	COLECISTECTOMIA Y OTROS PROCEDIMIENTOS HEPATOBILIARES CON CC MAYOR	165	0,10%	2.349	0,22%	14,24	4,85	19	0,29%	68,99
557	TRASTORNOS HEPATOBILIARES Y DE PANCREAS CON CC MAYOR	767	0,47%	9.411	0,90%	12,27	3,86	197	3,06%	69,76
558	PROC.MUSCULOESQUELETICO MAYOR CON CC MAYOR	383	0,23%	8.195	0,78%	21,40	6,24	66	1,02%	80,10
559	PROCEDIMIENTOS MUSCULOESQUELETICOS NO MAYORES CON CC MAYOR	97	0,06%	1.552	0,15%	16,00	4,22	5	0,08%	65,30
560	TRAST.MUSCULOESQ.EXC.OSTEOMIEL.,ART.SEPTICA Y TRAST.T.CONECT. CON CC MAYOR	344	0,21%	5.450	0,52%	15,84	2,06	55	0,85%	78,87
561	OSTEOMIELITIS, ARTRITIS SEPTICA Y TRAST.T.CONECT. CON CC MAYOR	121	0,07%	1.656	0,16%	13,69	3,76	23	0,36%	68,07
562	TRASTORNOS MAYORES DE PIEL Y MAMA CON CC MAYOR	64	0,04%	997	0,10%	15,58	3,14	26	0,40%	78,98
563	OTROS TRASTORNOS DE PIEL CON CC MAYOR	75	0,05%	1.134	0,11%	15,12	1,76	6	0,09%	71,32
564	PROCEDIMIENTOS SOBRE PIEL Y MAMA CON CC MAYOR	83	0,05%	1.082	0,10%	13,04	4,97	9	0,14%	72,69
565	PROCEDIMIENTOS ENDOCR.,NUTRIC. Y METAB. EXC.AMPUTACION M.INF. CON CC MAYOR	47	0,03%	568	0,05%	12,09	4,74	3	0,05%	57,55
566	TRAST. ENDOCRINO, NUTRIC. Y METAB. EXC. TRAST. DE INGESTA O FIBROSIS QUISTICA CON CC MAYOR	339	0,21%	3.609	0,34%	10,65	2,10	52	0,81%	74,81
567	PROCEDIMIENTOS RIÑÓN Y TRACTO URINARIO EXCEPTO TRASPLANTE RENAL CON CC MAYOR	223	0,14%	4.015	0,38%	18,00	5,79	13	0,20%	68,25
568	INSUFICIENCIA RENAL CON CC MAYOR	178	0,11%	2.069	0,20%	11,62	3,63	43	0,67%	78,01
569	TRAST. DE RIÑÓN Y TRACTO URINARIO EXCEPTO INSUFICIENCIA RENAL CON CC MAYOR	624	0,38%	6.396	0,61%	10,25	1,75	66	1,02%	74,91
570	TRASTORNOS APARATO GENITAL MASCULINO CON CC MAYOR	48	0,03%	333	0,03%	6,94	1,68	13	0,20%	73,10
571	PROCEDIMIENTOS APARATO GENITAL MASCULINO CON CC MAYOR	97	0,06%	1.179	0,11%	12,15	4,06	8	0,12%	70,00
572	TRASTORNOS APARATO GENITAL FEMENINO CON CC MAYOR	34	0,02%	404	0,04%	11,88	2,08	13	0,20%	74,68
573	PROCEDIMIENTOS NO RADICALES APARATO GENITAL FEMENINO CON CC MAYOR	89	0,05%	1.103	0,11%	12,39	2,67	3	0,05%	56,08
574	TRASTORNOS DE SANGRE, ORGANOS HEMOPOYETICOS Y INMUNOLOGICOS CON CC MAYOR	305	0,19%	3.623	0,35%	11,88	2,94	34	0,53%	71,63
575	PROCEDIMIENTOS S. SANGRE, ORGANOS HEMOPOYETICOS Y INMUNOLOGICOS CON CC MAYOR	12	0,01%	279	0,03%	23,25	6,60	0	0,00%	64,83
576	LEUCEMIA AGUDA CON CC MAYOR	66	0,04%	1.839	0,18%	27,86	14,54	32	0,50%	62,59
577	TRAST. MIELOPROLIFERATIVO Y NEO. MAL DIFERENCIADA CON CC MAYOR	78	0,05%	1.006	0,10%	12,90	4,91	22	0,34%	60,64
578	LINFOMA Y LEUCEMIA NO AGUDA CON CC MAYOR	117	0,07%	2.197	0,21%	18,78	6,00	54	0,84%	72,41
579	PROCEDIMIENTOS PARA LINFOMA, LEUCEMIA Y TRAST.MIELOPROLIFERATIVO CON CC MAYOR	49	0,03%	1.347	0,13%	27,49	10,08	16	0,25%	63,55
580	INFECCIONES Y PARASITOSIS SISTEMICAS EXCEPTO SEPTICEMIA CON CC MAYOR	228	0,14%	2.644	0,25%	11,60	2,56	23	0,36%	64,55
581	PROCEDIMIENTOS PARA INFECCIONES Y PARASITOSIS SISTEMICAS CON CC MAYOR	156	0,09%	3.811	0,36%	24,43	7,28	23	0,36%	65,13
582	LESIONES, ENVENENAMIENTOS O EFECTO TOXICO DROGAS EXC. TRAUMA MULTIPLE CON CC MAYOR	140	0,09%	1.868	0,18%	13,34	2,33	15	0,23%	61,57
583	PROCEDIMIENTOS PARA LESIONES EXCEPTO TRAUMA MULTIPLE CON CC MAYOR	58	0,04%	1.420	0,14%	24,48	5,54	11	0,17%	64,52
584	SEPTICEMIA CON CC MAYOR	870	0,53%	10.180	0,97%	11,70	4,16	308	4,78%	77,09
585	PROCEDIMIENTO MAYOR ESTOMAGO,ESOFAGO,DUODENO,DELGADO Y GRUESO CON CC MAYOR	563	0,34%	12.784	1,22%	22,71	6,46	125	1,94%	69,48
586	TRASTORNOS ORALES Y BUCALES CON CC MAYOR, EDAD > 17	133	0,08%	1.283	0,12%	9,65	1,65	26	0,40%	68,08
587	TRASTORNOS ORALES Y BUCALES CON CC MAYOR, EDAD < 18	15	0,01%	87	0,01%	5,80	1,32	0	0,00%	5,20
588	BRONQUITIS Y ASMA EDAD >17 CON CC MAYOR	279	0,17%	2.831	0,27%	10,15	1,26	13	0,20%	77,73
589	BRONQUITIS Y ASMA EDAD <18 CON CC MAYOR	31	0,02%	123	0,01%	3,97	1,27	0	0,00%	2,39
602	NEONATO, PESO AL NACER <750 G, ALTA CON VIDA	9	0,01%	824	0,08%	91,56	56,40	0	0,00%	0,00
603	NEONATO, PESO AL NACER <750 G, EXITUS	1	0,00%	16	0,00%	16,00	17,93	1	0,02%	0,00
604	NEONATO, PESO AL NACER 750-999 G, ALTA CON VIDA	17	0,01%	1.212	0,12%	71,29	40,38	0	0,00%	0,00
605	NEONATO, PESO AL NACER 750-999 G, EXITUS	2	0,00%	8	0,00%	4,00	18,36	2	0,03%	0,00
606	NEONATO, PESO AL NACER 1000-1499 G, CON P. QUIRURGICO SIGNIF., ALTA CON VIDA	2	0,00%	168	0,02%	84,00	44,82	0	0,00%	0,00
607	NEONATO, PESO AL NACER 1000-1499 G, SIN P. QUIRURGICO SIGNIF., ALTA CON VIDA	70	0,04%	2.983	0,28%	42,61	18,18	0	0,00%	0,00
608	NEONATO, PESO AL NACER 1000-1499 G, EXITUS	2	0,00%	20	0,00%	10,00	15,96	2	0,03%	0,00
609	NEONATO, PESO AL NACER 1500-1999 G, CON P. QUIR. SIGNIF., CON MULT. PROB. MAYORES	2	0,00%	99	0,01%	49,50	26,15	0	0,00%	0,00
610	NEONATO, PESO AL NACER 1500-1999 G, CON P. QUIR. SIGNIF., SIN MULT. PROB. MAYORES	1	0,00%	26	0,00%	26,00	10,62	0	0,00%	0,00
611	NEONATO, PESO AL NACER 1500-1999 G, SIN P. QUIR. SIGNIF., CON MULT. PROB. MAYORES O VENT. MEC. + 96 hrs	23	0,01%	695	0,07%	30,22	11,77	0	0,00%	0,00
612	NEONATO, PESO AL NACER 1500-1999 G, SIN P. QUIR. SIGNIF., SIN MULT. PROB. MAYORES	50	0,03%	1.131	0,11%	22,62	5,82	0	0,00%	0,00
613	NEONATO, PESO AL NACER 1500-1999 G, SIN P. QUIR. SIGNIF., CON PROBLEMAS MENORES	11	0,01%	226	0,02%	20,55	4,22	0	0,00%	0,00

Código	GRD Descripción	Altas		Estancia		Estancia Media (días)	Peso medio	Éxitus		Edad Media (años)
		Núm.	%	Núm.	%			Núm.	%	
614	NEONATO, PESO AL NACER 1500-1999 G, SIN P. QUIR. SIGNIF., CON OTROS PROBLEMAS	88	0,05%	1.341	0,13%	15,24	2,71	0	0,00%	0,00
616	NEONATO, PESO AL NACER 2000-2499 G, CON P. QUIR. SIGNIF., SIN MULT. PROB. MAYORES	1	0,00%	2	0,00%	2,00	6,62	0	0,00%	0,00
617	NEONATO, PESO AL NACER 2000-2499 G, SIN P. QUIR. SIGNIF., CON MULT. PROB. MAYORES O VENT. MEC. + 96 hrs	16	0,01%	250	0,02%	15,63	4,65	0	0,00%	0,00
618	NEONATO, PESO AL NACER 2000-2499 G, SIN P. QUIR. SIGNIF., CON PROBLEMAS MAYORES	35	0,02%	420	0,04%	12,00	2,47	0	0,00%	0,00
619	NEONATO, PESO AL NACER 2000-2499 G, SIN P. QUIR. SIGNIF., CON PROBLEMAS MENORES	14	0,01%	136	0,01%	9,71	1,47	0	0,00%	0,00
620	NEONATO, PESO AL NACER 2000-2499 G, SIN P. QUIR. SIGNIF., DIAG. NEONATO NORMAL	137	0,08%	713	0,07%	5,20	0,40	0	0,00%	0,00
621	NEONATO, PESO AL NACER 2000-2499 G, SIN P. QUIR. SIGNIF., CON OTROS PROBLEMAS	67	0,04%	432	0,04%	6,45	1,19	0	0,00%	0,00
622	NEONATO, PESO AL NACER >2499 G, CON P. QUIR. SIGNIF., CON MULT. PROB. MAYORES	13	0,01%	592	0,06%	45,54	14,72	1	0,02%	0,00
623	NEONATO, PESO AL NACER >2499 G, CON P. QUIR. SIGNIF., SIN MULT. PROB. MAYORES	30	0,02%	140	0,01%	4,67	2,56	0	0,00%	0,00
624	NEONATO, PESO AL NACER >2499 G, CON PROCEDIMIENTO ABDOMINAL MENOR	6	0,00%	18	0,00%	3,00	1,13	0	0,00%	0,00
626	NEONATO, PESO AL NACER >2499 G, SIN P. QUIR. SIGNIF., CON MULT. PROB. MAYORES O VENT. MEC. + 96 hrs	85	0,05%	1.429	0,14%	16,81	2,79	3	0,05%	0,00
627	NEONATO, PESO AL NACER >2499 G, SIN P. QUIR. SIGNIF., CON PROBLEMAS MAYORES	303	0,18%	1.639	0,16%	5,41	1,07	0	0,00%	0,00
628	NEONATO, PESO AL NACER >2499 G, SIN P. QUIR. SIGNIF., CON PROBLEMAS MENORES	317	0,19%	1.314	0,13%	4,15	0,60	0	0,00%	0,00
629	NEONATO, PESO AL NACER >2499 G, SIN P. QUIR. SIGNIF., DIAG. NEONATO NORMAL	1.087	0,66%	2.639	0,25%	2,43	0,22	0	0,00%	0,00
630	NEONATO, PESO AL NACER >2499 G, SIN P. QUIR. SIGNIF., CON OTROS PROBLEMAS	335	0,20%	927	0,09%	2,77	0,58	0	0,00%	0,00
631	DISPLASIA BRONCOPULM. Y OTRAS ENF. RESPIRATORIAS CRONICAS CON ORIGEN EN PERIODO PERINATAL	5	0,00%	49	0,00%	9,80	1,46	0	0,00%	0,80
633	OTRAS ANOMALIAS CONGENITAS, MULTIPLES Y NO ESPECIFICADAS, CON CC	1	0,00%	3	0,00%	3,00	3,46	0	0,00%	10,00
634	OTRAS ANOMALIAS CONGENITAS, MULTIPLES Y NO ESPECIFICADAS, SIN CC	7	0,00%	11	0,00%	1,57	3,46	0	0,00%	9,71
635	CUIDADOS POSTERIORES NEONATALES PARA INCREMENTO DE PESO	1	0,00%	4	0,00%	4,00	1,87	0	0,00%	0,00
638	NEONATO, EXITUS DENTRO DEL PRIMER DIA, NO NACIDO EN EL CENTRO	4	0,00%	1	0,00%	0,25	1,37	4	0,06%	0,00
639	NEONATO, TRASLADADO CON <5 DIAS, NACIDO EN EL CENTRO	8	0,00%	4	0,00%	0,50	0,90	0	0,00%	0,00
640	NEONATO, TRASLADADO CON <5 DIAS, NO NACIDO EN EL CENTRO	39	0,02%	24	0,00%	0,62	1,11	0	0,00%	0,00
650	CESAREA DE ALTO RIESGO CON CC	102	0,06%	758	0,07%	7,43	1,54	0	0,00%	33,21
651	CESAREA DE ALTO RIESGO SIN CC	269	0,16%	1.474	0,14%	5,48	1,09	0	0,00%	32,58
652	PARTO VAGINAL DE ALTO RIESGO CON ESTERILIZACION Y/O D+L	14	0,01%	71	0,01%	5,07	0,94	0	0,00%	32,64
701	HIV CON PROCED. QUIRURGICO Y VENTILACION MECANICA O SOPORTE ALIMENTICIO	1	0,00%	23	0,00%	23,00	12,51	1	0,02%	40,00
703	HIV CON PROCED. QUIRURGICO CON DIAGNOSTICO RELACIONADO MAYOR	6	0,00%	200	0,02%	33,33	5,71	0	0,00%	45,50
704	HIV CON PROCED. QUIRURGICO SIN DIAGNOSTICO RELACIONADO MAYOR	12	0,01%	146	0,01%	12,17	3,61	0	0,00%	44,42
705	HIV CON INFECC. MAYORES MULTIPLES RELACIONADAS CON TUBERCULOSIS	3	0,00%	55	0,01%	18,33	7,04	1	0,02%	40,67
706	HIV CON INFECC. MAYORES MULTIPLES RELACIONADAS SIN TUBERCULOSIS	9	0,01%	213	0,02%	23,67	6,84	2	0,03%	41,89
707	HIV CON VENTILACION MECANICA O SOPORTE ALIMENTICIO	7	0,00%	135	0,01%	19,29	7,09	2	0,03%	48,43
708	HIV CON DIAGNOSTICO RELACIONADO MAYOR, ALTA VOLUNTARIA	2	0,00%	9	0,00%	4,50	2,09	0	0,00%	43,50
709	HIV CON DIAG. MAYORES RELACIONADOS CON DIAG. MAYORES MULT. O SIGNIF. CON TBC	6	0,00%	158	0,02%	26,33	3,92	0	0,00%	42,33
710	HIV CON DIAG. MAYORES RELACIONADOS CON DIAG. MAYORES MULT. O SIGNIF. SIN TBC	18	0,01%	321	0,03%	17,83	2,92	2	0,03%	44,00
711	HIV CON DIAG. MAYORES RELACIONADOS SIN DIAG. MAYORES MULT. O SIGNIF. CON TBC	3	0,00%	33	0,00%	11,00	3,18	0	0,00%	37,67
712	HIV CON DIAG. MAYORES RELACIONADOS SIN DIAG. MAYORES MULT. O SIGNIF. SIN TBC	16	0,01%	241	0,02%	15,06	2,07	1	0,02%	44,69
713	HIV CON DIAGNOSTICO RELACIONADO SIGNIFICATIVO, ALTA VOLUNTARIA	6	0,00%	36	0,00%	6,00	1,29	0	0,00%	47,33
714	HIV CON DIAGNOSTICO RELACIONADO SIGNIFICATIVO	79	0,05%	791	0,08%	10,01	1,67	2	0,03%	45,90
715	HIV CON OTROS DIAGNOSTICOS RELACIONADOS	28	0,02%	165	0,02%	5,89	0,97	0	0,00%	40,07
716	HIV SIN OTROS DIAGNOSTICOS RELACIONADOS	6	0,00%	37	0,00%	6,17	0,99	0	0,00%	47,83
731	PROC. S. COLUMNIA, CADERA, FEMUR O MIEMBROS POR TRAUMA MULTIPLE SIGNIFICATIVO	31	0,02%	694	0,07%	22,39	6,04	2	0,03%	59,45
732	OTROS PROCEDIMIENTOS QUIRURGICOS PARA TRAUMA MULTIPLE SIGNIFICATIVO	30	0,02%	561	0,05%	18,70	4,42	1	0,02%	42,50
733	DIAGNOSTICOS DE TRAUMA MULTIPLE SIGNIFICATIVO CABEZA, TORAX Y M. INFERIOR	49	0,03%	553	0,05%	11,29	2,22	6	0,09%	61,08
734	OTROS DIAGNOSTICOS DE TRAUMA MULTIPLE SIGNIFICATIVO	3	0,00%	39	0,00%	13,00	1,71	1	0,02%	49,00
737	REVISION DE DERIVACION VENTRICULAR	13	0,01%	147	0,01%	11,31	1,67	0	0,00%	40,92
738	CRANEOTOMIA EDAD<18 CON CC	7	0,00%	98	0,01%	14,00	4,23	0	0,00%	5,00
739	CRANEOTOMIA EDAD<18 SIN CC	18	0,01%	247	0,02%	13,72	2,97	0	0,00%	8,67
740	FIBROSIS QUISTICA	17	0,01%	205	0,02%	12,06	1,98	0	0,00%	20,06
743	ABUSO O DEPENDENCIA DE OPIACEOS, ALTA VOLUNTARIA	5	0,00%	5	0,00%	1,00	0,52	0	0,00%	43,60
744	ABUSO O DEPENDENCIA DE OPIACEOS CON CC	11	0,01%	155	0,01%	14,09	0,93	0	0,00%	50,91
745	ABUSO O DEPENDENCIA DE OPIACEOS SIN CC	13	0,01%	164	0,02%	12,62	0,73	0	0,00%	36,31
746	ABUSO O DEPENDENCIA DE COCAINA U OTRAS DROGAS, ALTA VOLUNTARIA	9	0,01%	50	0,00%	5,56	0,52	0	0,00%	29,22
747	ABUSO O DEPENDENCIA DE COCAINA U OTRAS DROGAS CON CC	25	0,02%	232	0,02%	9,28	0,96	1	0,02%	61,48
748	ABUSO O DEPENDENCIA DE COCAINA U OTRAS DROGAS SIN CC	63	0,04%	723	0,07%	11,48	0,76	0	0,00%	32,60
749	ABUSO O DEPENDENCIA DE ALCOHOL, ALTA VOLUNTARIA	16	0,01%	54	0,01%	3,38	0,44	0	0,00%	46,13
750	ABUSO O DEPENDENCIA DE ALCOHOL, CON CC	63	0,04%	692	0,07%	10,98	0,88	1	0,02%	50,71

Código	GRD Descripción	Altas		Estancia		Estancia Media (días)	Peso medio	Éxitus		Edad Media (años)
		Núm.	%	Núm.	%			Núm.	%	
751	ABUSO O DEPENDENCIA DE ALCOHOL, SIN CC	118	0,07%	1.172	0,11%	9,93	0,58	0	0,00%	46,56
753	REHABILITACION PARA TRASTORNO COMPULSIVO NUTRICIONAL	120	0,07%	1.724	0,16%	14,37	2,00	0	0,00%	16,50
755	FUSION VERTEBRAL EXCEPTO CERVICAL CON CC	42	0,03%	781	0,07%	18,60	3,75	0	0,00%	57,76
756	FUSION VERTEBRAL EXCEPTO CERVICAL SIN CC	297	0,18%	2.709	0,26%	9,12	3,08	0	0,00%	54,02
757	PROCEDIMIENTOS SOBRE ESPALDA Y CUELLO EXC. FUSION ESPINAL CON CC	44	0,03%	602	0,06%	13,68	1,99	0	0,00%	56,73
758	PROCEDIMIENTOS SOBRE ESPALDA Y CUELLO EXC. FUSION ESPINAL SIN CC	743	0,45%	4.113	0,39%	5,54	1,06	0	0,00%	50,70
759	IMPLANTES COCLEARES MULTICANAL	37	0,02%	124	0,01%	3,35	6,66	0	0,00%	32,51
760	HEMOFILIA, FACTORES VIII Y IX	2	0,00%	23	0,00%	11,50	3,23	0	0,00%	0,00
761	ESTUPOR Y COMA TRAUMATICOS, COMA > 1 H	41	0,02%	330	0,03%	8,05	1,82	9	0,14%	60,24
762	CONMOCION, LESION INTRACRANEAL CON COMA<1H O SIN COMA EDAD<18	170	0,10%	207	0,02%	1,22	0,50	0	0,00%	5,37
763	ESTUPOR Y COMA TRAUMATICOS, COMA < 1 H, EDAD < 18	42	0,03%	158	0,02%	3,76	0,77	0	0,00%	5,67
764	CONMOCION, LESION INTRACRANEAL CON COMA<1H. O SIN COMA EDAD>17 CON CC	34	0,02%	270	0,03%	7,94	0,93	1	0,02%	71,12
765	CONMOCION, LESION INTRACRANEAL CON COMA<1H. O SIN COMA EDAD>17 SIN CC	103	0,06%	258	0,02%	2,50	0,62	0	0,00%	52,37
766	ESTUPOR Y COMA TRAUMATICOS, COMA<1H, EDAD>17 CON CC	67	0,04%	764	0,07%	11,40	1,81	10	0,16%	76,13
767	ESTUPOR Y COMA TRAUMATICOS, COMA<1H, EDAD>17 SIN CC	127	0,08%	943	0,09%	7,43	1,02	11	0,17%	70,47
768	CONVULSIONES Y CEFALEA EDAD<18 CON CC	30	0,02%	106	0,01%	3,53	0,82	1	0,02%	5,43
769	CONVULSIONES Y CEFALEA EDAD<18 SIN CC	459	0,28%	1.076	0,10%	2,34	0,67	0	0,00%	5,81
770	INFECCIONES Y INFLAMACIONES RESPIRATORIAS EXCEPTO NEUMONIA SIMPLE EDAD<18 CON CC	1	0,00%	15	0,00%	15,00	1,58	0	0,00%	10,00
771	INFECCIONES Y INFLAMACIONES RESPIRATORIAS EXCEPTO NEUMONIA SIMPLE EDAD<18 SIN CC	11	0,01%	61	0,01%	5,55	1,16	0	0,00%	5,00
772	NEUMONIA SIMPLE Y PLEURITIS EDAD<18 CON CC	34	0,02%	195	0,02%	5,74	0,89	0	0,00%	4,59
773	NEUMONIA SIMPLE Y PLEURITIS EDAD<18 SIN CC	192	0,12%	902	0,09%	4,70	0,66	1	0,02%	3,49
774	BRONQUITIS Y ASMA EDAD<18 CON CC	76	0,05%	404	0,04%	5,32	0,91	0	0,00%	2,04
775	BRONQUITIS Y ASMA EDAD<18 SIN CC	940	0,57%	2.994	0,29%	3,19	0,65	0	0,00%	1,95
776	ESOFAGITIS, GASTROENTERITIS Y TRAST DIGESTIVOS MISCELANEOS EDAD<18 CON CC	9	0,01%	25	0,00%	2,78	0,91	0	0,00%	6,22
777	ESOFAGITIS, GASTROENTERITIS Y TRAST DIGESTIVOS MISCELANEOS EDAD<18 SIN CC	212	0,13%	363	0,03%	1,71	0,56	0	0,00%	6,21
778	OTROS DIAGNOSTICOS DE APARATO DIGESTIVO EDAD<18 CON CC	5	0,00%	36	0,00%	7,20	0,83	0	0,00%	4,80
779	OTROS DIAGNOSTICOS DE APARATO DIGESTIVO EDAD<18 SIN CC	88	0,05%	147	0,01%	1,67	0,52	0	0,00%	6,81
781	LEUCEMIA AGUDA SIN PROCEDIMIENTO QUIRURGICO MAYOR EDAD<18 SIN CC	17	0,01%	113	0,01%	6,65	2,52	0	0,00%	6,18
782	LEUCEMIA AGUDA SIN PROCEDIMIENTO QUIRURGICO MAYOR EDAD>17 CON CC	55	0,03%	849	0,08%	15,44	5,65	7	0,11%	73,45
783	LEUCEMIA AGUDA SIN PROCEDIMIENTO QUIRURGICO MAYOR EDAD>17 SIN CC	57	0,03%	1.028	0,10%	18,04	2,88	3	0,05%	65,70
784	ANEMIA HEMOLITICA ADQUIRIDA O CRISIS ENF. CEL. FALCIFORMES EDAD<18	11	0,01%	53	0,01%	4,82	0,91	0	0,00%	9,45
785	OTROS TRASTORNOS DE LOS HEMATIES EDAD<18	58	0,04%	141	0,01%	2,43	0,70	0	0,00%	9,09
786	PROCEDIMIENTOS MAYORES SOBRE CABEZA Y CUELLO POR NEOPLASIA MALIGNA	92	0,06%	1.529	0,15%	16,62	3,91	0	0,00%	64,59
789	REVISION SUSTITUCION RODILLA Y REIMPLANTE MIEMBRO EXTR. INFERIOR Y ARTICULACION MAYOR (EXCEPTO CADERA) POR CC	124	0,08%	1.166	0,11%	9,40	3,06	0	0,00%	72,40
790	DESBR. HERIDA Y INJ. PIEL POR HER. ABIERTA, TRAST. MUSC. ESQ. Y T. CONNECT EXC MANO	2	0,00%	7	0,00%	3,50	1,28	0	0,00%	59,50
791	DESBRIDAMIENTO DE HERIDA POR LESIONES CON HERIDA ABIERTA	8	0,00%	89	0,01%	11,13	1,37	0	0,00%	57,63
792	CRANEOTOMIA POR TRAUMA MULTIPLE SIGNIF. CON CC MAYOR NO TRAUMATICA	3	0,00%	51	0,00%	17,00	12,72	2	0,03%	30,33
793	PROC. POR TRAUMA MULTIPLE SIGNIF. EXC. CRANEOTOMIA CON CC MAYOR NO TRAUMATICA	12	0,01%	272	0,03%	22,67	12,06	4	0,06%	54,58
794	DIAGNOSTICO DE TRAUMA MULTIPLE SIGNIFICATIVO CON CC MAYOR NO TRAUMATICA	11	0,01%	145	0,01%	13,18	6,43	5	0,08%	68,36
796	REVASCULARIZACION EXTREMIDAD INFERIOR CON CC	55	0,03%	1.189	0,11%	21,62	3,62	0	0,00%	68,07
797	REVASCULARIZACION EXTREMIDAD INFERIOR SIN CC	18	0,01%	217	0,02%	12,06	1,89	0	0,00%	70,72
798	TUBERCULOSIS CON PROCEDIMIENTO QUIRURGICO	10	0,01%	142	0,01%	14,20	4,83	0	0,00%	55,80
800	TUBERCULOSIS CON CC	36	0,02%	1.056	0,10%	29,33	4,19	3	0,05%	62,81
801	TUBERCULOSIS SIN CC	86	0,05%	1.082	0,10%	12,58	3,04	0	0,00%	29,03
802	NEUMOCISTOSIS	4	0,00%	46	0,00%	11,50	2,38	0	0,00%	63,00
803	TRASPLANTE DE MEDULA OSEA ALOGENICO	10	0,01%	483	0,05%	48,30	28,32	0	0,00%	44,10
804	TRASPLANTE DE MEDULA OSEA AUTOLOGO	51	0,03%	1.310	0,13%	25,69	14,75	1	0,02%	47,53
807	FUSION VERTEBRAL ANTERIOR/POSTERIOR COMBINADA SIN CC	1	0,00%	10	0,00%	10,00	4,92	0	0,00%	51,00
808	PROCED. CARDIOVASC. PERCUTANEOS CON IMA, FALLO CARDIACO O SHOCK	291	0,18%	2.143	0,20%	7,36	2,90	12	0,19%	65,74
809	OTROS PROCED. CARDIOTORACICOS CON DIAG PRINCIPAL DE ANOMALIA CONGENITA	8	0,00%	83	0,01%	10,38	6,22	0	0,00%	8,50
810	HEMORRAGIA INTRACRANEAL	409	0,25%	5.439	0,52%	13,30	2,75	121	1,88%	75,61
811	OTRO IMPLANTE DE SISTEMA DE ASISTENCIA CARDIACA	1	0,00%	0	0,00%	0,00	27,16	1	0,02%	82,00
812	MALFUNCION, REACCION O COMPL. DE DISPOSITIVO O PROC. CARDIAC. O VASCULAR	54	0,03%	462	0,04%	8,56	1,21	1	0,02%	63,78
813	GASTROENTERITIS NO BACTERIANA Y DOLOR ABDOMINAL EDAD > 17 CON CC	426	0,26%	2.781	0,27%	6,53	0,86	10	0,16%	67,73
814	GASTROENTERITIS NO BACTERIANA Y DOLOR ABDOMINAL EDAD > 17 SIN CC	935	0,57%	3.940	0,38%	4,21	0,56	6	0,09%	53,61
815	GASTROENTERITIS NO BACTERIANA Y DOLOR ABDOMINAL EDAD < 18 CON CC	84	0,05%	267	0,03%	3,18	0,60	0	0,00%	4,52

Código	GRD Descripción	Altas		Estancia		Estancia Media (días)	Peso medio	Éxitus		Edad Media (años)
		Núm.	%	Núm.	%			Núm.	%	
816	GASTROENTERITIS NO BACTERIANA Y DOLOR ABDOMINAL EDAD < 18 SIN CC	984	0,60%	2.423	0,23%	2,46	0,46	0	0,00%	4,87
817	REVISION O SUSTITUCION DE CADERA POR COMPLICACIONES	119	0,07%	1.393	0,13%	11,71	3,80	0	0,00%	71,47
818	SUSTITUCION DE CADERA EXCEPTO POR COMPLICACIONES	1.328	0,81%	12.642	1,21%	9,52	3,15	13	0,20%	74,68
819	CREACION, REVISION O RETRADA DE DISPOSITIVO DE ACCESO RENAL	19	0,01%	72	0,01%	3,79	1,99	0	0,00%	58,11
820	MALFUNCION, REACCION O COMPL. DE DISPOSITIVO, INJERTO O TRANSPLANTE GENITOURINARIO	182	0,11%	713	0,07%	3,92	1,15	1	0,02%	64,31
822	QUEMADURAS EXTENSAS O DE ESPESOR TOTAL CON VENT. MEC. + 96 hrs SIN INJERTO DE PIEL	3	0,00%	3	0,00%	1,00	22,59	3	0,05%	79,00
823	QUEMADURAS DE ESPESOR TOTAL CON INJ. PIEL O LESIONES INHALACION CON CC O TRAUMA SIG	2	0,00%	42	0,00%	21,00	8,12	0	0,00%	19,50
824	QUEMADURAS DE ESPESOR TOTAL CON INJ. PIEL O LESIONES INHALACION SIN CC O TRAUMA SIG	8	0,00%	313	0,03%	39,13	5,25	0	0,00%	33,38
826	QUEMADURAS DE ESPESOR TOTAL SIN INJ. PIEL O LESIONES INHALACION SIN CC O TRAUMA SIG	2	0,00%	3	0,00%	1,50	2,37	0	0,00%	41,50
827	QUEMADURAS NO EXTENSAS CON LESION POR INHALACION, CC O TRAUMA SIGNIFICATIVO	4	0,00%	120	0,01%	30,00	3,70	0	0,00%	55,00
828	QUEMADURAS NO EXTENSAS SIN LESION POR INHALACION, CC O TRAUMA SIGNIFICATIVO	93	0,06%	928	0,09%	9,98	2,30	0	0,00%	39,16
832	ISQUEMIA TRANSITORIA	500	0,30%	2.699	0,26%	5,40	0,82	1	0,02%	75,11
833	PROCEDIMIENTOS VASCULARES INTRACRANEALES CON DIAG. PRINC. DE HEMORRAGIA	25	0,02%	542	0,05%	21,68	9,38	2	0,03%	49,00
836	PROCEDIMIENTOS ESPINALES CON CC	21	0,01%	507	0,05%	24,14	3,99	0	0,00%	56,67
837	PROCEDIMIENTOS ESPINALES SIN CC	68	0,04%	549	0,05%	8,07	2,24	0	0,00%	53,57
838	PROCEDIMIENTOS EXTRACRANEALES CON CC	35	0,02%	249	0,02%	7,11	1,77	2	0,03%	72,06
839	PROCEDIMIENTOS EXTRACRANEALES SIN CC	49	0,03%	191	0,02%	3,90	1,27	0	0,00%	67,08
849	IMPLANTE DE DESFIBRILADOR CON CATETERISMO CARDIACO, CON IAM, FALLO CARDIACO O SHOCK	3	0,00%	59	0,01%	19,67	12,20	0	0,00%	76,00
850	IMPLANTE DE DESFIBRILADOR CON CATETERISMO CARDIACO, SIN IAM, FALLO CARDIACO O SHOCK	8	0,00%	208	0,02%	26,00	10,10	0	0,00%	50,88
851	IMPLANTE DE DESFIBRILADOR SIN CATETERISMO CARDIACO	35	0,02%	415	0,04%	11,86	8,26	0	0,00%	61,69
852	PROCEDIMIENTO CARDIOVASCULAR PERCUTANEO CON STENT NO LIBERADOR DE FARMACO, SIN IAM	151	0,09%	939	0,09%	6,22	2,16	0	0,00%	69,97
853	PROCEDIMIENTO CARDIOVASCULAR PERCUTANEO CON STENT LIBERADOR DE FARMACO, CON IAM	385	0,23%	2.956	0,28%	7,68	3,52	5	0,08%	63,16
854	PROCEDIMIENTO CARDIOVASCULAR PERCUTANEO CON STENT LIBERADOR DE FARMACO, SIN IAM	639	0,39%	3.316	0,32%	5,19	2,78	0	0,00%	65,70
864	FUSION VERTEBRAL CERVICAL CON CC	14	0,01%	114	0,01%	8,14	2,97	0	0,00%	52,50
865	FUSION VERTEBRAL CERVICAL SIN CC	115	0,07%	720	0,07%	6,26	1,78	0	0,00%	48,86
866	ESCISION LOCAL Y EXTRACCION DE DISPOSITIVO FIJACION INTERNA EXCEPTO CADERA Y FEMUR, CON CC	43	0,03%	307	0,03%	7,14	2,44	0	0,00%	52,65
867	ESCISION LOCAL Y EXTRACCION DE DISPOSITIVO FIJACION INTERNA EXCEPTO CADERA Y FEMUR, SIN CC	1.278	0,78%	2.632	0,25%	2,06	1,23	0	0,00%	46,07
874	LINFOMA Y LEUCEMIA CON PROC. QUIRURGICO MAYOR, CON CC	34	0,02%	340	0,03%	10,00	4,14	0	0,00%	61,03
875	LINFOMA Y LEUCEMIA CON PROC. QUIRURGICO MAYOR, SIN CC	72	0,04%	441	0,04%	6,13	2,48	0	0,00%	58,31
876	QUIMIOTERAPIA CON LEUCEMIA AGUDA COMO DXS O CON USO DE ALTAS DOSIS DE AGENTE QUIMIOTERAPIA	105	0,06%	1.082	0,10%	10,30	1,62	1	0,02%	36,71
877	OXIG. MEMB. EXTRAC. O TRAQUEOSTOMIA CON VENT. MEC. + 96 hrs O SIN DIAG. PRINC. TRAST. ORL CON PROC. QUIR. MAYOR	160	0,10%	10.989	1,05%	68,68	43,47	60	0,93%	63,96
878	TRAQUEOSTOMIA CON VENT. MEC. + 96 hrs O SIN DIAG. PRINC. TRASTORNOS ORL SIN PROC. QUIR. MAYOR	88	0,05%	4.294	0,41%	48,80	26,59	39	0,61%	64,92
879	CRANEOTOMIA CON IMPLANT. DE DISPOSITIVO O SUST. ANTINEOPLÁSICA MAYOR O DIAG. PRINCIPAL DE SIST. NERV. CENTRAL AGUDO COMPLEJO	23	0,01%	634	0,06%	27,57	7,60	5	0,08%	62,26
880	ACCIDENTE ISQUÉMICO AGUDO CON UTILIZACIÓN AGENTE TROMBOLÍTICO	92	0,06%	1.198	0,11%	13,02	3,12	1	0,02%	74,05
881	DIAGNÓSTICO DE SISTEMA RESPIRATORIO CON VENTILACION MECÁNICA + 96 hrs	53	0,03%	1.154	0,11%	21,77	9,63	28	0,43%	66,87
882	DIAGNÓSTICO DE SISTEMA RESPIRATORIO CON VENTILACION MECÁNICA <96 hrs	75	0,05%	1.068	0,10%	14,24	4,56	36	0,56%	66,17
883	APENDICECTOMÍA LAPAROSCÓPICA	550	0,33%	1.761	0,17%	3,20	1,05	1	0,02%	36,55
884	FUSIÓN ESPINAL EXCEPTO CERVICAL CON CURVATURA DE COLUMNA O MALIGNIDAD O INFECC O 9+ FUSIONES	37	0,02%	469	0,04%	12,68	5,47	0	0,00%	39,65
885	OTROS DIAGNÓSTICOS ANTEPARTO CON PROCEDIMIENTO QUIRÚRGICO	88	0,05%	269	0,03%	3,06	0,89	0	0,00%	32,51
886	OTROS DIAGNÓSTICOS ANTEPARTO SIN PROCEDIMIENTO QUIRÚRGICO	783	0,48%	2.604	0,25%	3,33	0,55	1	0,02%	31,48
887	INFECCIONES BACTERIANAS Y TUBERCULOSIS DEL SISTEMA NERVIOSO	32	0,02%	413	0,04%	12,91	2,75	2	0,03%	49,88
888	INFECCIONES NO BACTERIANAS DEL SISTEMA NERVIOSO EXCEPTO MENINGITIS VIRICA	44	0,03%	531	0,05%	12,07	2,12	0	0,00%	45,50
889	CONVULSIONES EDAD > 17 CON CC	128	0,08%	892	0,09%	6,97	1,03	1	0,02%	67,36
890	CONVULSION EDAD > 17 SIN CC	177	0,11%	987	0,09%	5,58	0,85	0	0,00%	53,81
891	CEFALEA EDAD > 17	225	0,14%	832	0,08%	3,70	0,70	0	0,00%	43,88
892	PROCEDIMIENTO DE STENT DE ARTERIA CAROTIDA	39	0,02%	184	0,02%	4,72	1,78	0	0,00%	69,97
893	PROCEDIMIENTOS CRANEALES/FACIALES	96	0,06%	330	0,03%	3,44	1,48	0	0,00%	34,33
894	TRASTORNO MAYOR DE ESOFAGO	65	0,04%	346	0,03%	5,32	1,21	3	0,05%	64,22
895	TRASTORNOS MAYORES GASTROINTESTINALES E INFECCIONES PERITONEALES	370	0,23%	2.388	0,23%	6,45	0,98	1	0,02%	40,66
896	PROCEDIMIENTOS MAYORES SOBRE VEJIGA	77	0,05%	1.287	0,12%	16,71	3,55	1	0,02%	66,30
897	DIAGNÓSTICO HEMATOLOGICO O INMUNOLOGICO MAYOR EXC CRISIS ENF. CEL.FALCIFORMES Y COAGUL	95	0,06%	672	0,06%	7,07	1,31	1	0,02%	51,12
898	INFECCIONES Y PARASITOSIS CON PROC. QUIRURGICO	35	0,02%	540	0,05%	15,43	2,78	1	0,02%	56,51
899	INFECCIONES POSTOPERATORIAS O POSTRAUMATICAS CON PROC. QUIRURGICO	71	0,04%	1.090	0,10%	15,35	2,10	0	0,00%	58,55
901	SEPTICEMIA SIN VENT. MEC. +96 HORAS EDAD >17	288	0,18%	2.800	0,27%	9,72	1,69	51	0,79%	77,24
TOTAL		164.310	100%	1.047.485	100%	6,38	1,65	6.442	100%	56,82