

# Ecoturismo en Guara Somontano

## EL PARQUE NATURAL DE LA SIERRA Y CAÑONES DE GUARA Y SUS POSIBILIDADES PARA EL DESARROLLO DEL ECOTURISMO

Bierge, 9/2/2023

David Guzmán Otano



Parque Natural  
Sierra y Cañones de Guara



# Prof. P. Montserrat

- *"Es rica en plantas y su flora se relaciona con la pirenaica, la levantina (tan mediterránea) o bien con las sierras ibéricas."* Situación biogeográfica.
- *"Con enclaves húmedos y sombríos que mantienen la flora nemoral anterior, mientras que las crestas venteadas prosperan plantas almohadilladas, grises o plateadas tan adaptadas a la sequía y luz excesivas."*  
Contraste norte-sur y riqueza de ambientes.
- *"Plantas endémicas con área hasta el Moncayo y estribaciones secas del Pirineo."* Aislamiento.

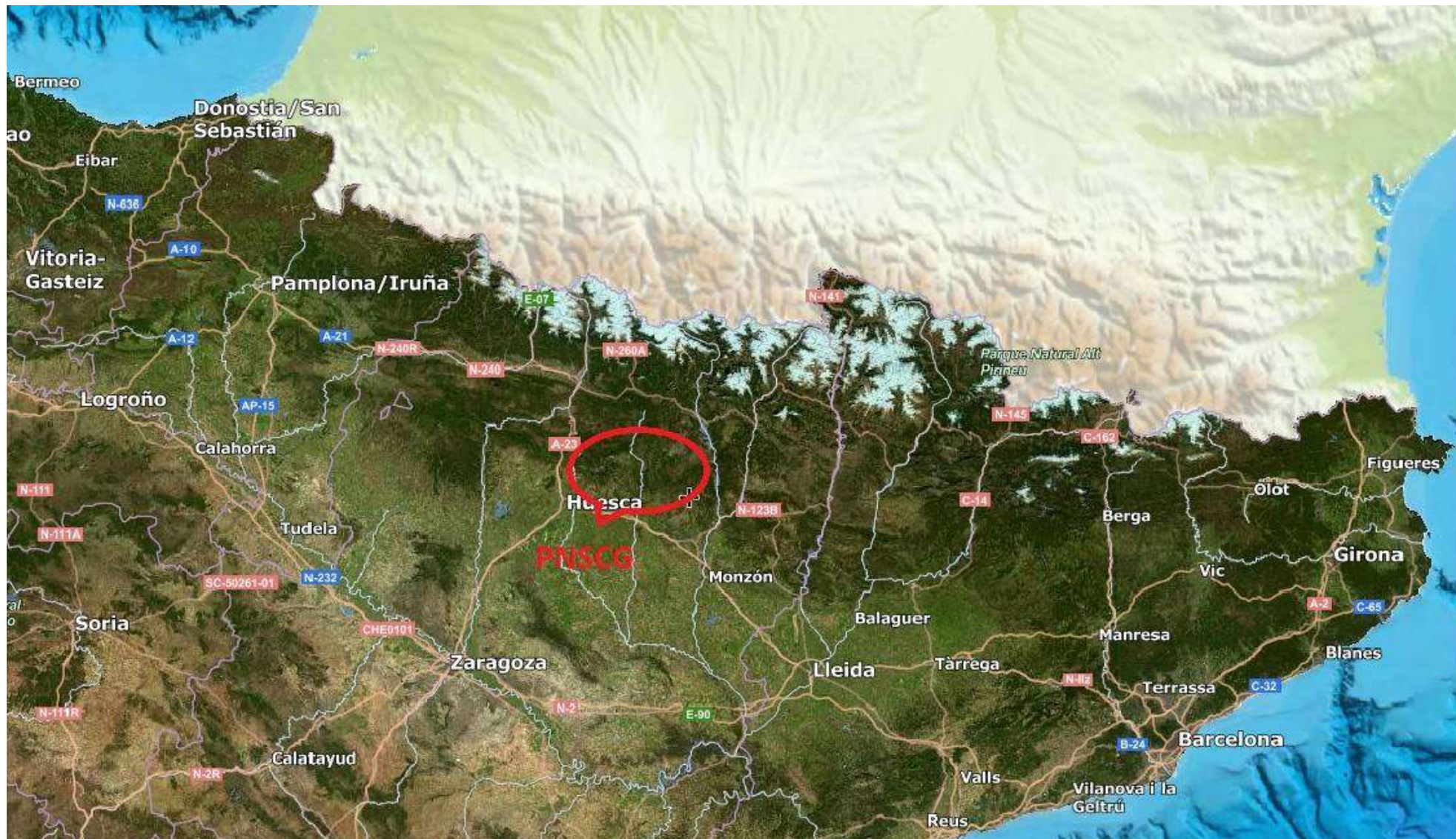

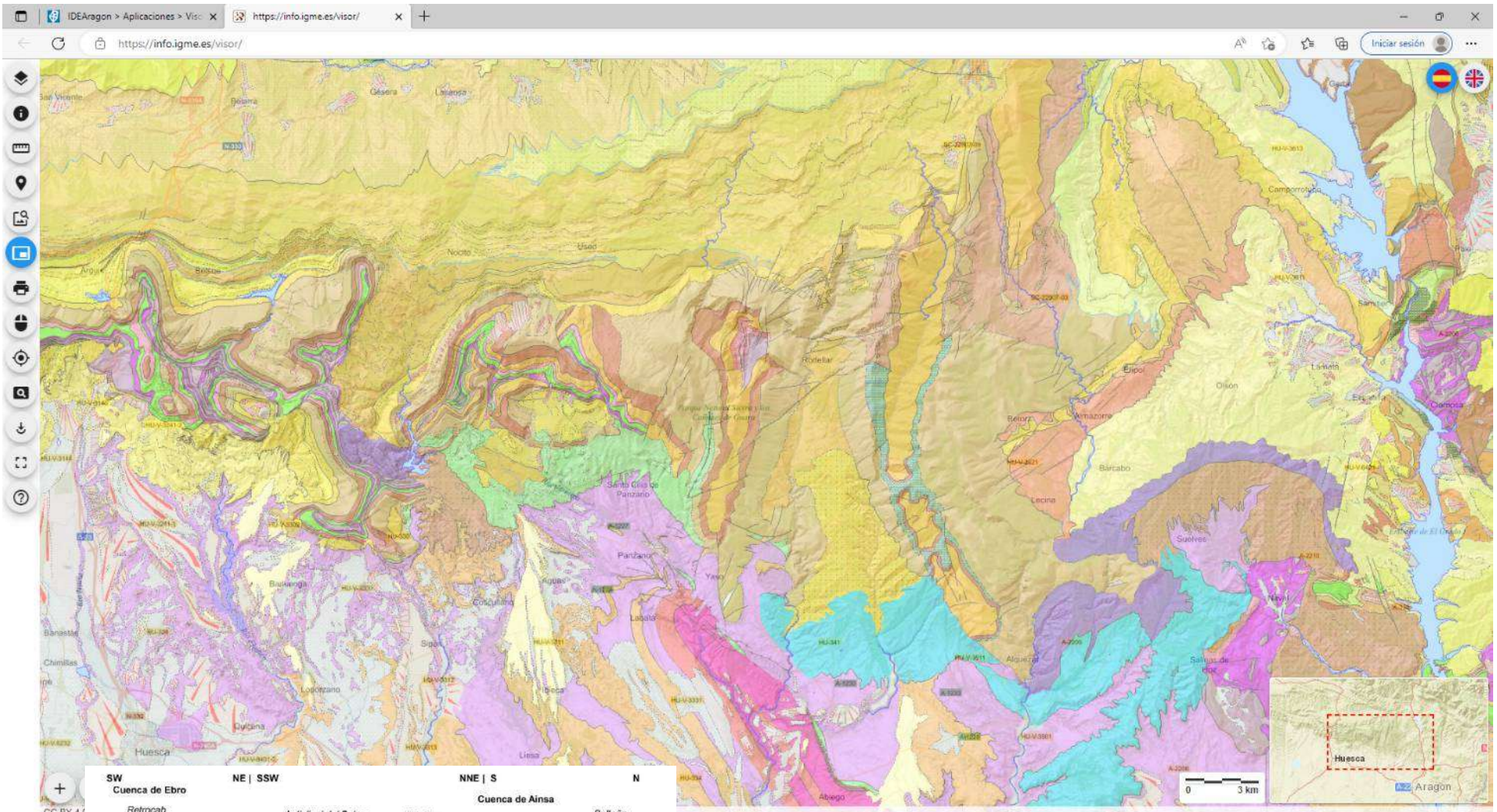

SW Cuenca de Ebro NE | SSW NNE | S N  
 CC BY 4.1

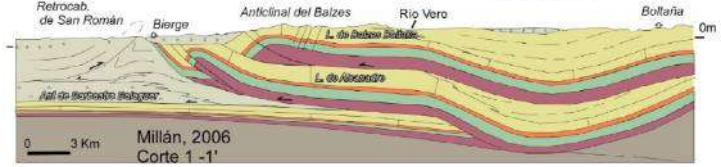

Millán, 2006  
 Corte 1 -1'

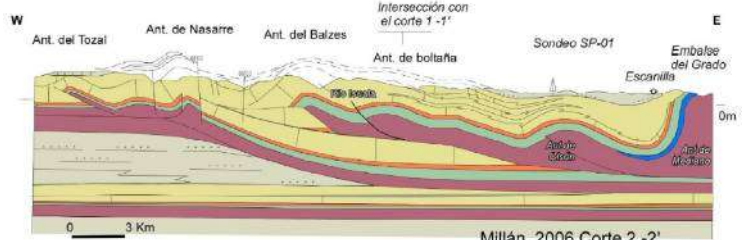

Millán, 2006  
 Corte 2 -2'

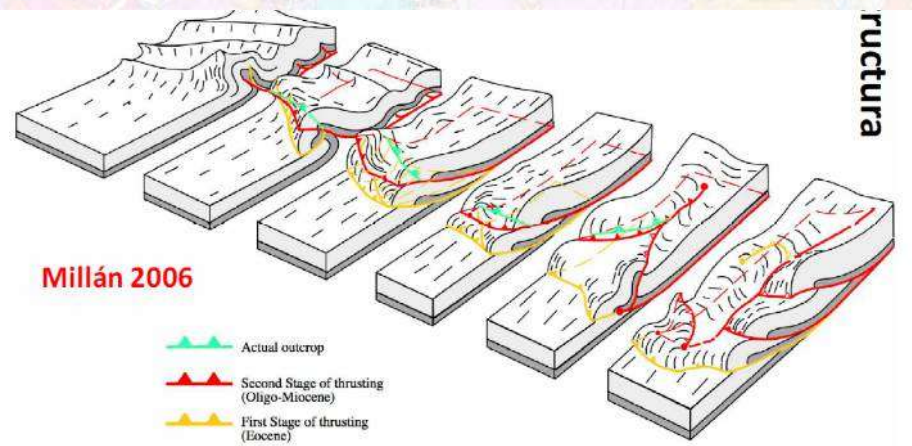

Millán 2006

estructura

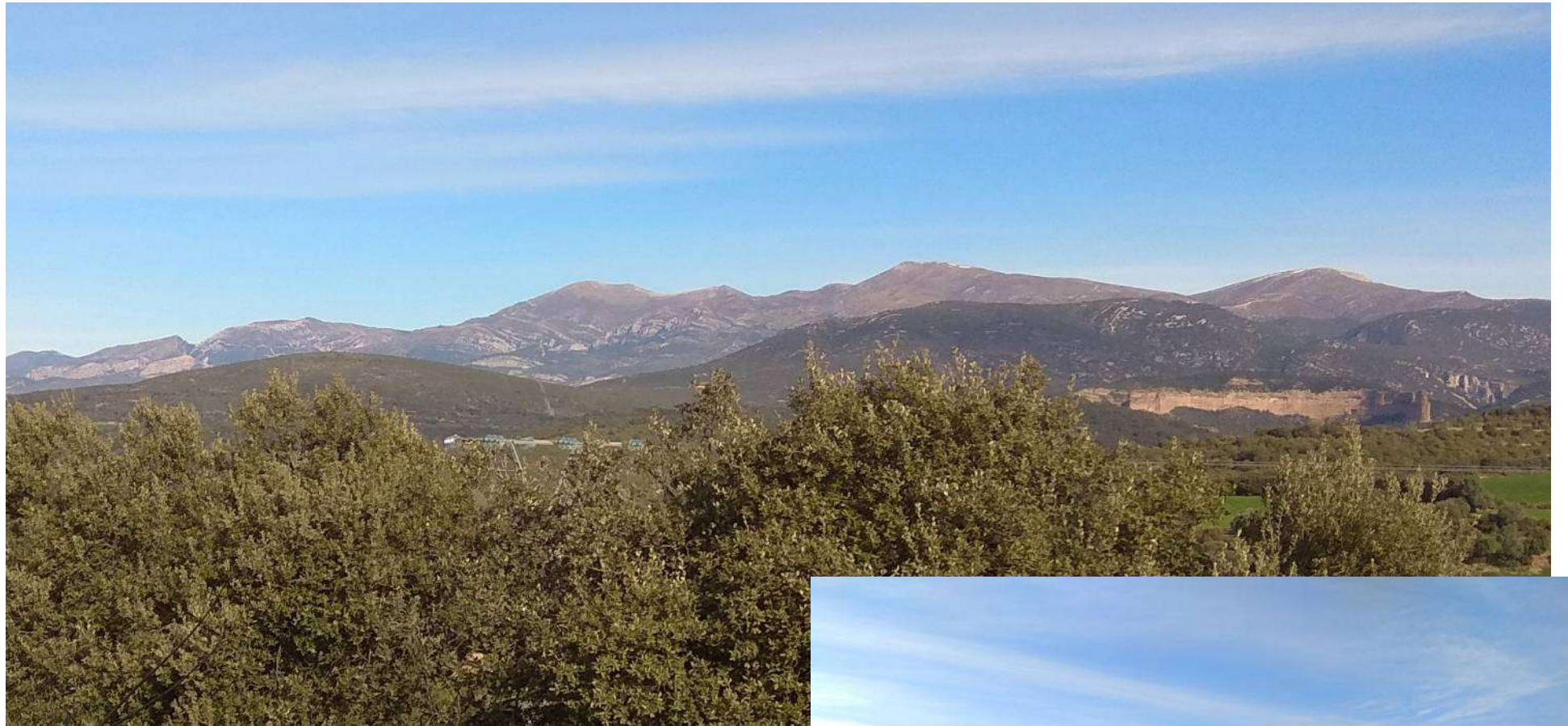

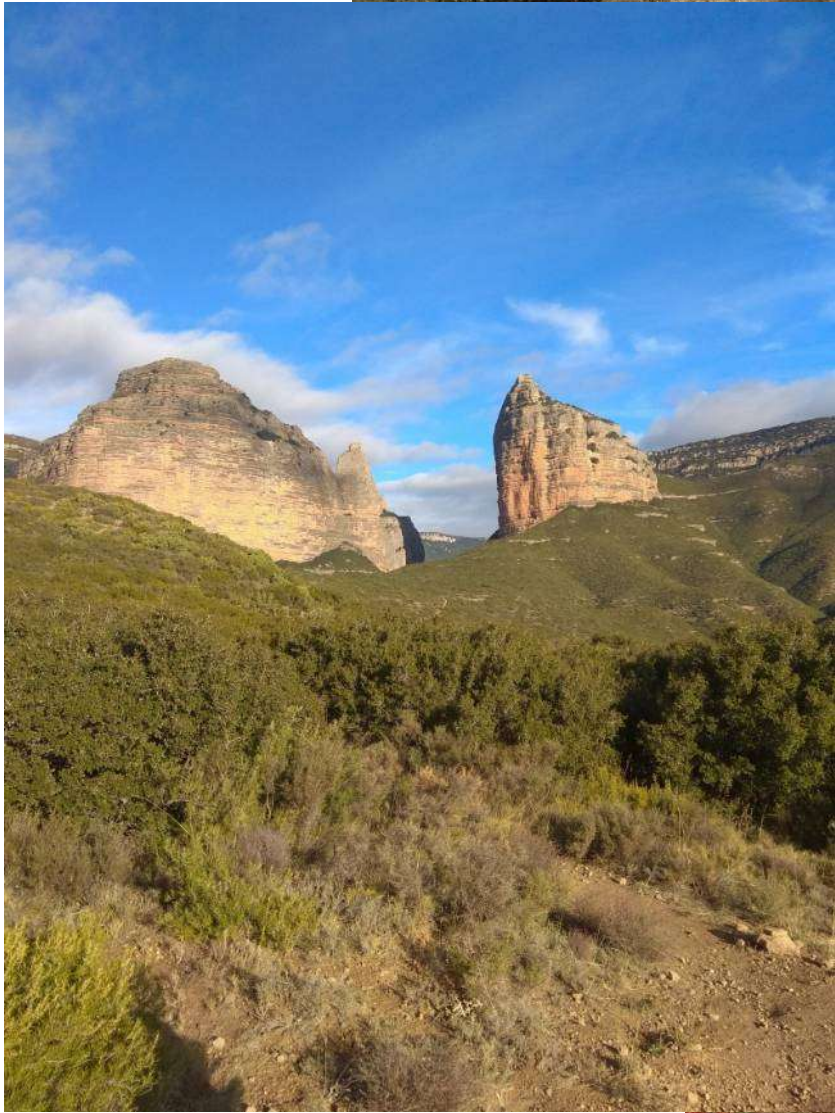
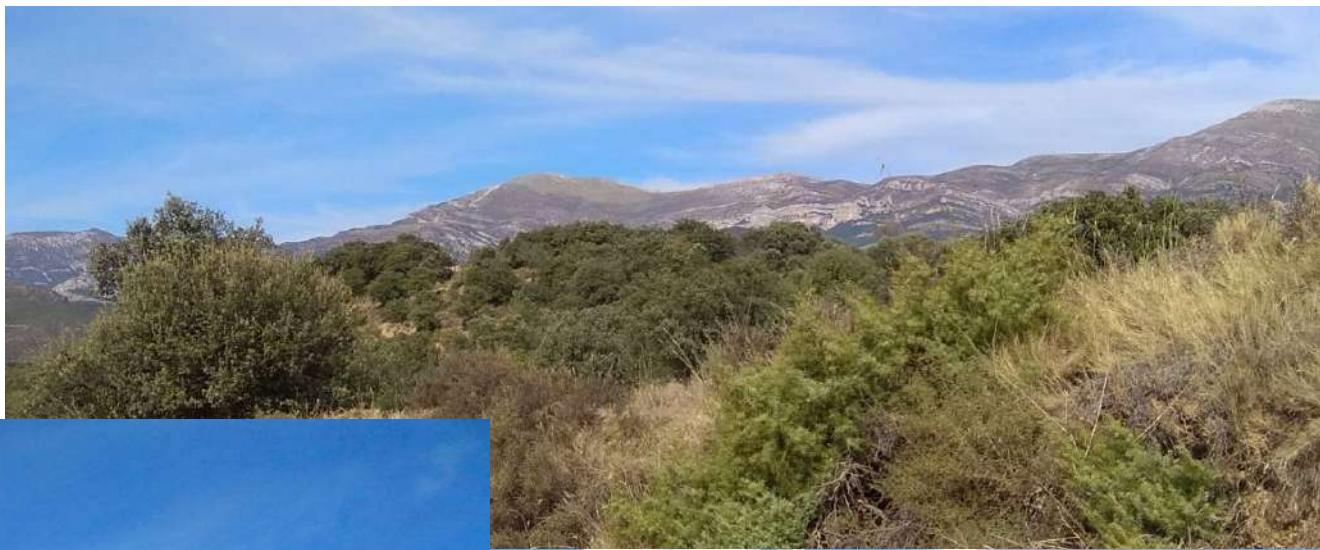







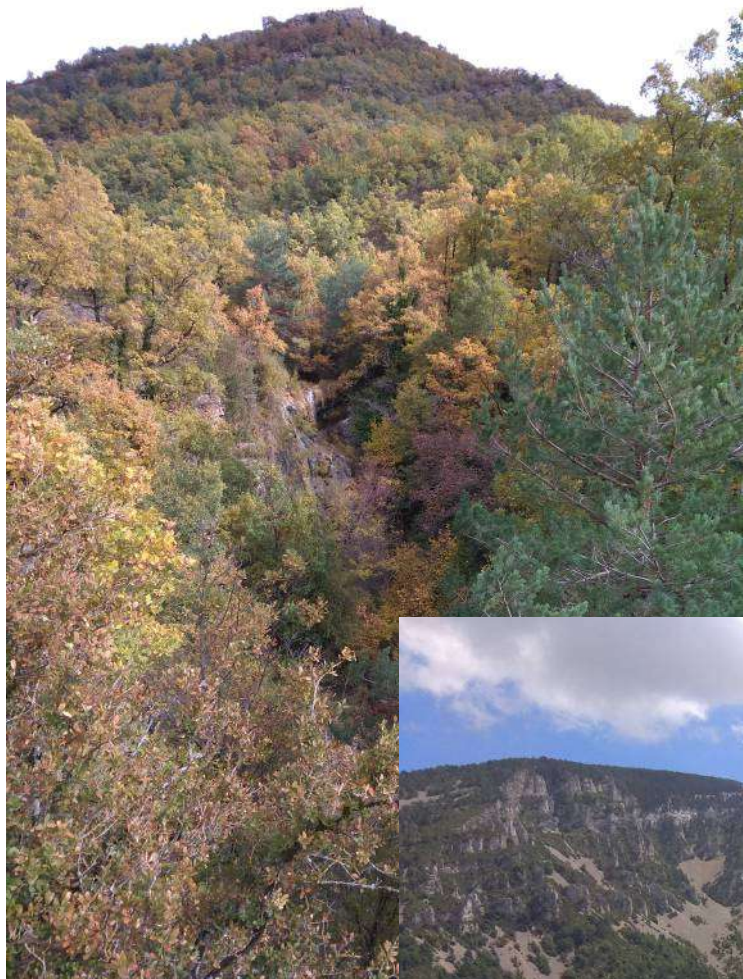













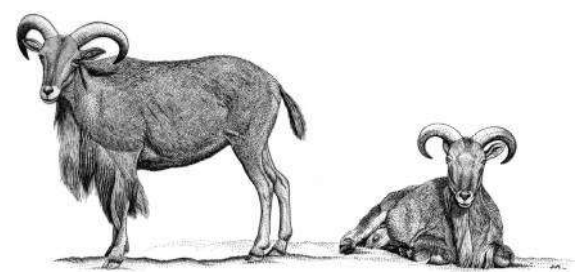
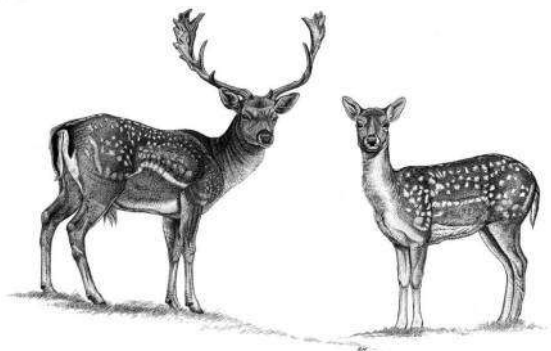
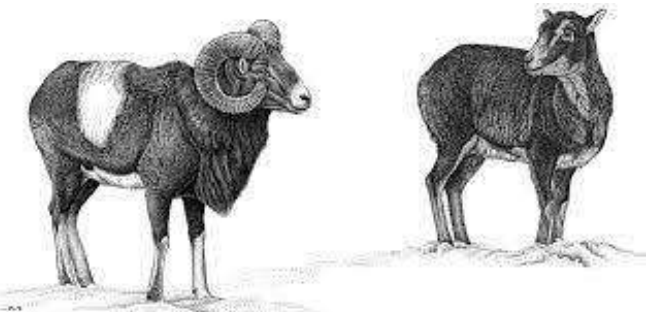
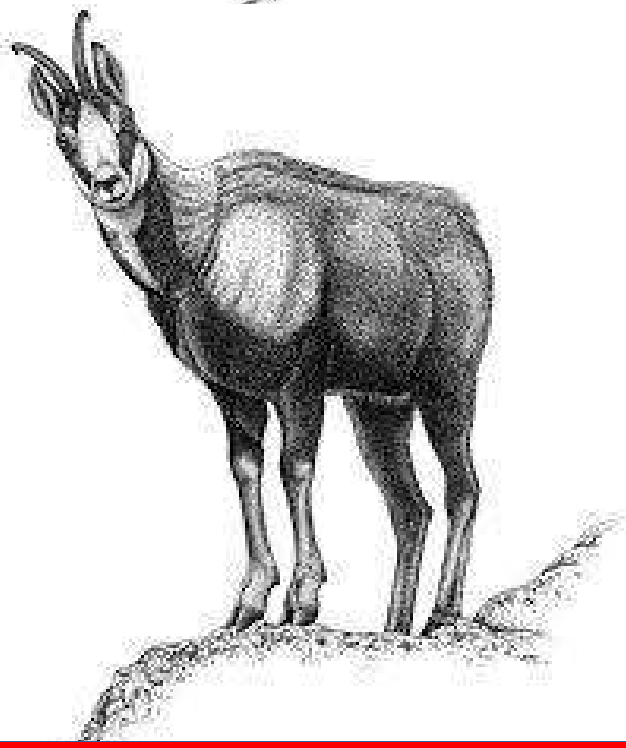
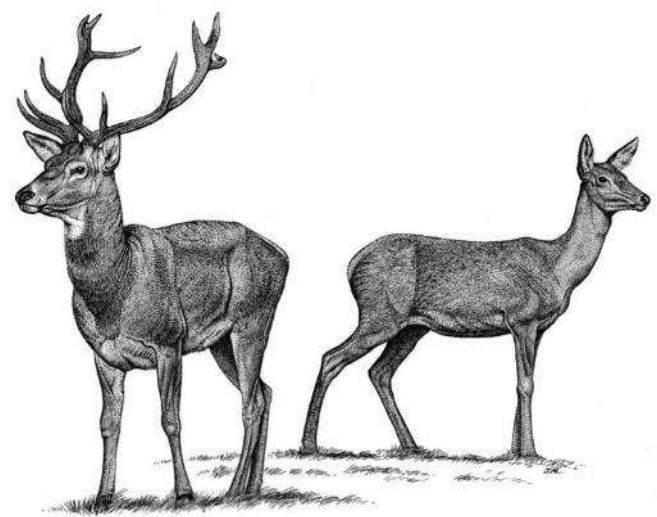
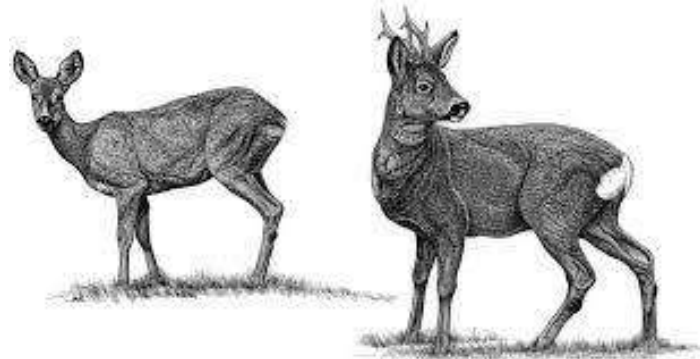
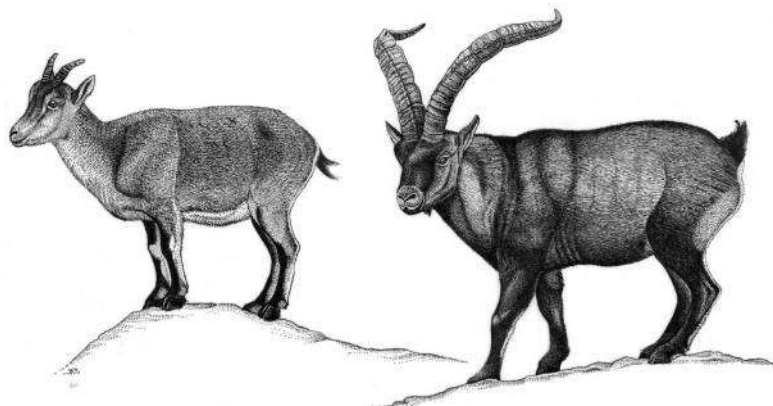
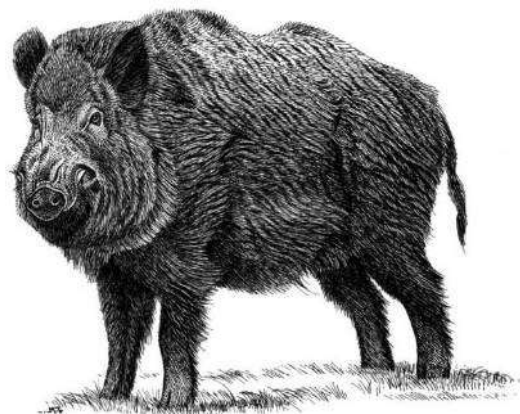







2020/5/18 16:46

# OBJETIVOS DEL PARQUE NATURAL

CONSERVACIÓN



USO PÚBLICO



DESARROLLO SOSTENIBLE



# Espacio Natural Protegido (ENP)

- Superficie 81.702 hectáreas, de las cuales 47.638 ha forman el Parque Natural y 34.064 ha la Zona Periférica de Protección (ZPP)
- Red Natura 2000: 1 ZEPA y 2 ZEC
- 4 comarcas
- 15 términos municipales: Arguis, Casbas de Huesca, Huesca, Loporzano, Nueno (Hoya de Huesca); Caldearenas, Sabiñánigo (Alto Gállego); Abiego, Adahuesca, Alquézar, Bierge, Colungo (Comarca del Somontano de Barbastro) y Aínsa-Sobrarbe, Bárcabo y Boltaña en Sobrarbe.

# Normativa PNSCG

- Creación Ley 14/1990 Parque Sierra y Cañones de Guara
- Ley 6/1998 de Espacios Naturales Protegidos lo reclasifica. Ley 12/2004 modifica la administración y gestión. Actualmente Decreto Legislativo 1/2015, Ley de Espacios Naturales Protegidos de Aragón
- Plan de Ordenación de los Recursos Naturales (PORN), Decreto 164/1997
- Plan Rector de Uso y Gestión (PRUG), Decreto 204/2014
- Orden del 28 de diciembre de 2015, del Consejero de DRS, por la que se regula la práctica de la escalada

# Personal

- Director del PNSCG, también del SPH
- 1 Asesor técnico con apoyo administrativo
- Agentes para la Protección de la Naturaleza  
APN (no completamente en el PNSCG)
- SARGA
  - Técnica de uso público
  - Encargo Centros de Interpretación: 6 monitores a tiempo parcial
  - Encargo cuadrillas: 20 peones + 1 capataz (mantenimiento de senderos, infraestructuras e instalaciones, señalización, vigilancia...)

# Regulaciones: Informes, control y vigilancia

- Autorizaciones 2022
  - Competencia entre INAGA y Parque Natural (SPH)
  - Autorizaciones e informes SPH: 141
- APN organizados en 4 Comarcas



HECHOS SANCIONADOS 2019	Nº INFRACCIONES	RESUELTAS	ARCHIVADAS	ACUERDO DE INICIO	ACTUACIONES PREVIAS
Circular por pista forestal de acceso restringido sin autorización.	9	0	0	9	0
Estacionar, sin permiso, en un lugar no autorizado	47	20	8	18	1
Estacionar en la plaza reservada a bus	2	2	0	0	0
Realizar acampada libre en lugar no autorizado	10	10	0	0	0
Realizar acampada libre, pernoctando en el interior de un vehículo, fuera de las zonas autorizadas	42	24	4	12	2
Hacer fuego al aire libre.	3	3	0	0	0
<b>Total</b>	<b>113</b>	<b>59</b>	<b>12</b>	<b>39</b>	<b>3</b>

# Conservación

## • Pasiva

- Regulaciones
- Informes
- Vigilancia y seguimiento

## • Estudios y proyectos

- Comederos de aves necrófagas
- Proyecto Bonelli Aragón
- Seguimientos de aves: necrófagas, paseriformes, águila real, perdiz pardilla, pícidos, etc
- Seguimiento Hábitats de Interés Comunitario
- Seguimientos y gestión del hábitat para flora rara o amenazada
- Gestión de cangrejo de río

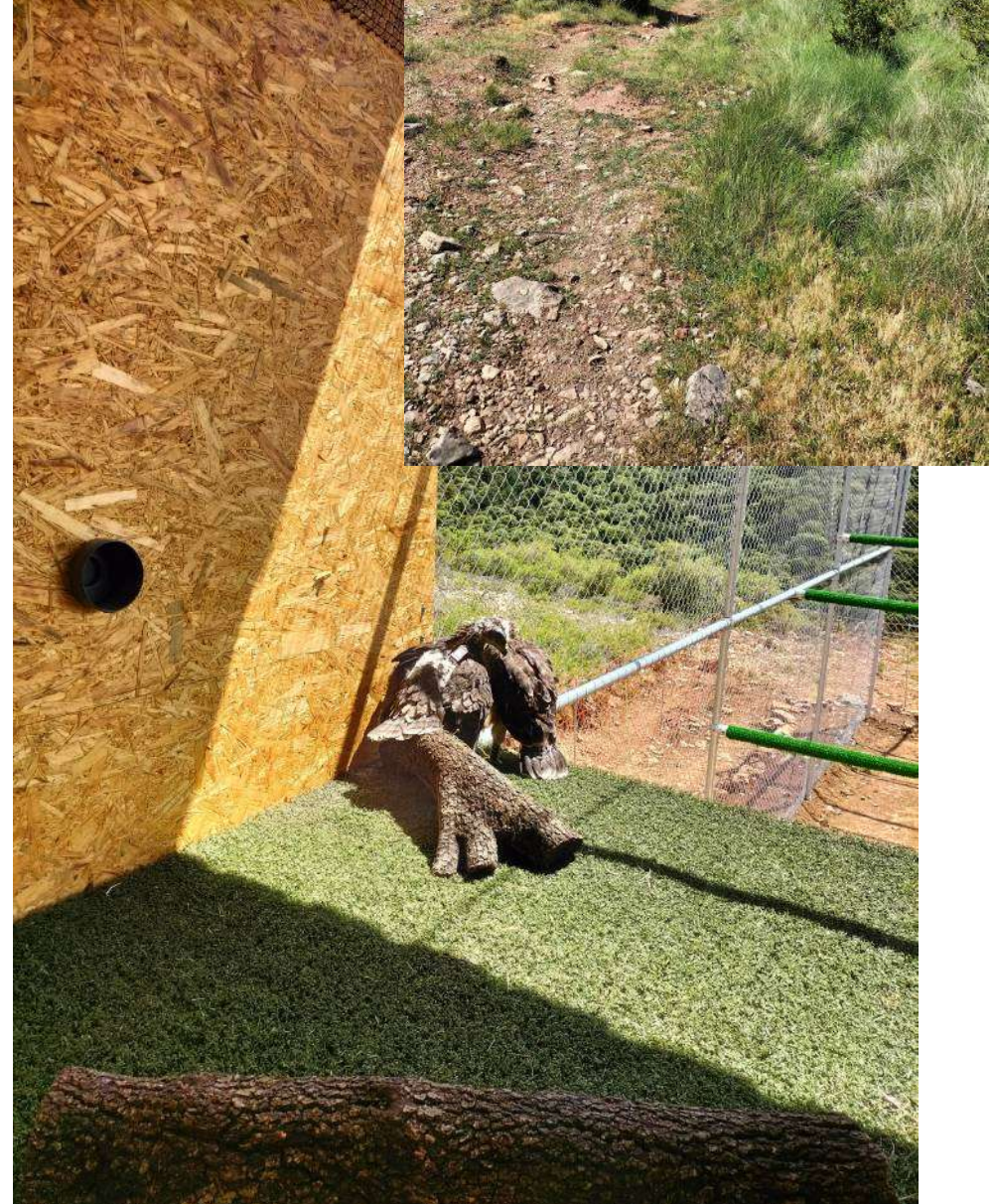



# Desarrollo sostenible



# Uso público



# MUCHAS GRACIAS POR SU ATENCIÓN

David Guzmán Otano

Asesor técnico (espacios naturales)

[dguzman@aragon.es](mailto:dguzman@aragon.es)

Agradecimientos por imágenes:

E. Pueyo (geología), P. Oliva (aves), J. Navas (paisaje), S. Sancho (paisaje) y J. Herrero (mamíferos).



Parque Natural  
**Sierra y Cañones de Guara**

