

**Intervención General CUENTA GENERAL  
EJERCICIO 2019**

**INDICE GENERAL**

<b>1</b>	<b><i>CUENTA GENERAL DE LA ADMINISTRACIÓN DE LA COMUNIDAD AUTÓNOMA DE ARAGÓN (PARTE 1)</i></b>
<b>2</b>	<b><i>CUENTA GENERAL DE LA ADMINISTRACIÓN DE LA COMUNIDAD AUTÓNOMA DE ARAGÓN (PARTE 2)</i></b>
<b>3</b>	<b><i>CUENTA GENERAL DE LOS ORGANISMOS AUTÓNOMOS DE LA COMUNIDAD AUTÓNOMA DE ARAGÓN</i></b>
<b>4</b>	<b><i>CUENTA GENERAL DE LAS EMPRESAS PÚBLICAS DE LA COMUNIDAD AUTÓNOMA DE ARAGÓN (PARTE 1)</i></b>
<b>5</b>	<b><i>CUENTA GENERAL DE LAS EMPRESAS PÚBLICAS DE LA COMUNIDAD AUTÓNOMA DE ARAGÓN (PARTE 2)</i></b>
<b>6</b>	<b><i>CUENTA GENERAL DE LOS ENTES DE DERECHO PÚBLICO DE LA COMUNIDAD AUTÓNOMA DE ARAGÓN</i></b>
<b>7</b>	<b><i>CUENTA GENERAL DE LOS CONSORCIOS, FUNDACIONES E INSTITUCIONES FERIALES DE LA COMUNIDAD AUTÓNOMA DE ARAGÓN</i></b>





# **INTERVENCIÓN GENERAL**

**CUENTA GENERAL**

**EJERCICIO 2019**

**TOMO II**



## **CUENTA GENERAL DE LA COMUNIDAD AUTÓNOMA DE ARAGÓN AÑO 2019**

### **TOMO II CUENTA GENERAL DE LA ADMINISTRACIÓN DE LA COMUNIDAD AUTÓNOMA DE ARAGÓN (PARTE 2)**

6.-	Memoria.....	7
6.1.-	Organización y Actividad.....	9
6.2.-	Gestión indirecta de servicios públicos, convenios y otras formas de colaboración.....	27
6.2.1.-	Concesiones, conciertos y otras de colaboración público - privadas.....	29
6.2.2.-	Convenios.....	45
6.3.-	Bases de presentación de las cuentas.....	61
6.4.-	Normas de reconocimiento y valoración.....	115
6.5.-	Inmovilizado material.....	125
6.5.1.-	Análisis del movimiento de partidas del Balance.....	127
6.5.2.-	Información adicional.....	145
6.6.-	Inversiones inmobiliarias.....	169
6.7.-	Inmovilizado intangible.....	173
6.7.1.-	Análisis del movimiento de partidas del Balance.....	175
6.7.2.-	Información adicional.....	181
6.8.-	Arrendamientos financieros y otras operaciones de naturaleza similar.....	185
6.8.1.-	Arrendadores.....	187
6.8.2.-	Arrendatarios.....	191
6.9.-	Activos financieros.....	195
6.9.1.-	Información relacionada con el Balance.....	197
6.9.2.-	Otra Información.....	201
6.9.3.-	Información sobre los cambios de tipo de cambio y de tipo de interés.....	209
6.10.-	Pasivos financieros.....	213
6.10.1.-	Situación y movimiento de deudas.....	215
6.10.2.-	Líneas de crédito.....	225
6.10.3.-	Información sobre los cambios de tipo de cambio y de tipo de interés.....	229
6.10.4.-	Avales y otras garantías concedidas.....	233
6.11.-	Coberturas contables.....	237
6.12.-	Activos construidos o adquiridos para otras entidades y otras existencias.....	241
6.13.-	Moneda extranjera.....	305
6.14.-	Transferencias, subvenciones y otros ingresos y gastos.....	309
6.14.1.-	Transferencias y Subvenciones recibidas.....	311
6.14.2.-	Transferencias y Subvenciones concedidas.....	325
6.15.-	Provisiones y contingencias.....	353
6.15.1.-	Provisiones.....	355
6.15.2.-	Pasivos contingentes.....	359
6.15.3.-	Activos contingentes.....	363
6.16.-	Información sobre medio ambiente.....	367
6.17.-	Activos en estado de venta.....	371
6.18.-	Presentación por actividades de la cuenta del resultado económico patrimonial.....	375
6.19.-	Operaciones por administración de recursos por cuenta de otros entes públicos.....	379
6.20.-	Operaciones no presupuestarias de tesorería.....	383
6.20.1.-	Estado de deudores no presupuestarios.....	385
6.20.2.-	Estado de acreedores no presupuestarios.....	389
6.20.3.-	Estado de partidas pendientes de aplicación.....	397
6.21.-	Contratación administrativa. Procedimientos de adjudicación.....	413
6.22.-	Valores recibidos en depósito.....	417

6.23.-	Información presupuestaria .....	421
6.23.1.-	Presupuesto corriente. Presupuesto de Gastos.....	423
6.23.2.-	Presupuesto corriente. Presupuesto de Ingresos.....	709
6.23.3.-	Presupuestos cerrados. Presupuesto de Gastos.....	741
6.23.4.-	Presupuestos cerrados. Presupuestos de Ingresos.....	809
6.23.5.-	Variación de resultados presupuestarios de ejercicios anteriores.....	841
6.23.6.-	Compromisos de gasto con cargo a presupuestos de ejercicios posteriores.....	845
6.23.7.-	Gastos con financiación afectada.....	871
6.23.8.-	Estado del Remanente de Tesorería.....	877
6.23.9.-	Derechos presupuestarios pendiente de cobro según su grado de exigibilidad.....	881
6.24.-	Indicadores financieros, patrimoniales y presupuestarios.....	885
6.24.1.-	Indicadores financieros y patrimoniales.....	887
6.24.2.-	Indicadores presupuestarios.....	893
6.25.-	Información sobre el coste de las actividades.....	899
6.26.-	Indicadores de gestión.....	903
6.27.-	Hechos posteriores al cierre .....	907
7.-	Entidad Consolidada.....	913
7.1.-	Liquidación del Presupuesto de Gastos Consolidado .....	915
7.1.1.-	Liquidación del Presupuesto de Gastos Consolidado. Clasificación Económica .....	917
7.1.2.-	Liquidación del Presupuesto de Gastos Consolidado. Clasificación Funcional.....	921
7.1.3.-	Liquidación del Presupuesto de Gastos Consolidado. Clasificación Orgánica.....	929
7.2.-	Liquidación del Presupuesto de Ingresos Consolidado.....	933
7.2.1.-	Liquidación del Presupuesto de Ingresos Consolidado. Clasificación Económica .....	935
7.2.2.-	Liquidación del Presupuesto de Ingresos Consolidado. Clasificación Orgánica .....	939
8.-	Información adicional: Estabilidad Presupuestaria, Periodo Medio de Pago y FLA .....	943

6  
MEMORIA





6.1

ORGANIZACIÓN Y ACTIVIDAD.



## 6.1.- Organización y Actividad

### Introducción

La Intervención General de la Comunidad Autónoma de Aragón ha formado la Cuenta General correspondiente al ejercicio 2019, de acuerdo con lo dispuesto en los artículos 84 y 85 de la Ley de Hacienda de la Comunidad Autónoma (CA), texto refundido aprobado por el Decreto Legislativo 1/2000, de 29 junio, del Gobierno de Aragón. Esta Cuenta General incluye las Cuentas Anuales de la Administración de la CA, sus organismos públicos, empresas, así como las de otras entidades (Fundaciones y Consorcios, fundamentalmente) en las que la Administración de la Comunidad Autónoma ostenta la representación mayoritaria -directa o indirecta a través de sus organismos públicos y empresas- entendiendo por tal la capacidad de nombramiento de más de la mitad de los miembros de los órganos de dirección, administración o vigilancia, o su aportación al capital fundacional o a la constitución de sus recursos propios sea también mayoritaria

El contenido y la estructura de las Cuentas Anuales de cada una de las entidades son los recogidos en el Plan General de Contabilidad Pública, en el Plan General de Contabilidad de empresas o el Plan General de Contabilidad para entidades sin fines lucrativos, dependiendo del régimen de contabilidad aplicable a cada una de ellas, de acuerdo con el siguiente esquema:

Tipo de entidad	Plan Aplicable	Norma aprobación del Plan
Administración	Plan General de Contabilidad Pública de la Comunidad Autónoma de Aragón	ORDEN HAP/535/2018, de 14 de marzo, por la que se aprueba el Plan General de Contabilidad Pública de la Comunidad Autónoma de Aragón
Organismos Autónomos		
Entidades de derecho Público (1)		
Consorcios		
Empresas Públicas	Plan General de Contabilidad	Real Decreto 1514/2007, de 16 de noviembre, por el que se aprueba el Plan General de Contabilidad
Fundaciones	Plan General de Contabilidad para entidades sin fines lucrativos	Real Decreto 1491/2011, de 24 de octubre, por el que se aprueban las normas de adaptación del Plan General de Contabilidad a las entidades sin fines lucrativos
Instituciones feriales		

- (1) Salvo el Instituto Tecnológico de Aragón, que aplica el Plan General de Empresa y el Instituto Aragonés de Fomento, que aplica un Plan de Contabilidad propio. En el caso del IAF, se ha incorporado al Plan General de Contabilidad Pública con fecha 1/1/2020

El Consejo de Gobierno, con carácter previo a su envío a la Cámara de Cuentas, acordará su aprobación inicial, sin perjuicio de las competencias que corresponden a las Cortes de Aragón. En este sentido se han realizado los trámites para elevarla al Consejo de Gobierno en la reunión que se celebrará el día 24 de junio de 2020.

### 6.1.1. NORMA DE CREACIÓN DE LA ENTIDAD.

La norma institucional básica de la Comunidad de Aragón es la Ley Orgánica 5/2007, de 20 de abril, de reforma del Estatuto de Autonomía de Aragón, que viene a sustituir al anterior Estatuto de 1982 y sus modificaciones de 1994 y 1996, cuyas leyes de aprobación se derogan.

### 6.1.2. ACTIVIDAD PRINCIPAL DE LA ENTIDAD, SU RÉGIMEN JURÍDICO, ECONÓMICO-FINANCIERO Y DE CONTRATACIÓN. EN EL SUPUESTO DE SERVICIOS PÚBLICOS GESTIONADOS DE FORMA INDIRECTA, SE INDICARÁ LA FORMA DE GESTIÓN.

#### a. Actividad principal de la entidad

La Administración de la Comunidad Autónoma tiene como actividad principal el ejercicio de las competencias exclusivas, compartidas y ejecutivas sobre las materias incluidas en el título V del Estatuto de Autonomía. La clasificación funcional del Presupuesto refleja la finalidad y los objetivos a alcanzar por la acción política del Gobierno de Aragón. Para el año 2019 se distinguen las siguientes áreas de gasto:

Deuda Pública	Deuda Pública
Servicios de Carácter General	Alta Dirección de la C.A. y del Gobierno Administración General Relaciones Exteriores y Cooperación Internacional Justicia
Seguridad, Protección y Promoción Social	Seguridad y Protección Social Promoción Social
Producción de Bienes Públicos de Carácter Social	Sanidad Educación Vivienda y Urbanismo Bienestar Comunitario Cultura Otros Servicios Comunitarios y Sociales
Produc. de Bienes Públicos de Carácter Económico	Infraestructuras Básicas y del Transporte Infraestructuras Agrarias Investigación Científica, Técnica y Aplicada Información Básica y Estadística
Regulación Económica de Carácter General	Actuaciones Económicas Generales Comercio Actividad Financiera Otras actuaciones de carácter económico
Regulación Económica de Sectores Productivos	Agricultura y Ganadería Industria Energía y Minas Turismo
Transferencias a otras Administraciones Públicas	Transferencias a AA.PP. Territoriales

## **b. Régimen jurídico, económico-financiero y de contratación**

El Estado tiene la competencia para aprobar legislación básica sobre el régimen jurídico de todas las administraciones públicas, sin perjuicio de que las Comunidades Autónomas aprueben sus propias normas en desarrollo de ese régimen común.

El régimen jurídico de las administraciones públicas se encuentra regulado en la Ley 40/2015, de 1 de octubre, de Régimen Jurídico del Sector Público, de aplicación al sector público, que comprende, según su art. 2.1, la Administración General del Estado, las Administraciones de las Comunidades Autónomas, las entidades que integran la Administración Local y el sector público institucional.

En el ámbito económico-financiero, la regulación se encuentra en la Ley de Hacienda de Aragón, cuyo texto refundido fue aprobado por el Decreto Legislativo 1/2000, de 29 junio, del Gobierno de Aragón. Además, hay leyes especiales aprobadas por las Cortes de Aragón y la Ley de Presupuestos Generales de la Comunidad en cada ejercicio y durante su vigencia también contiene diversos preceptos, aplicándose con carácter supletorio la Ley General Presupuestaria y las demás normas de Derecho Administrativo y, a falta de éstas, las de Derecho Privado.

La legislación básica sobre contratación administrativa, cuya competencia exclusiva se atribuye al Estado en el artículo 149.1.18º de la Constitución Española, se encuentra regulada, a partir de su entrada en vigor el 9 de marzo de 2018, en la Ley 9/2017, de 8 de noviembre, de Contratos del Sector Público, por la que se transponen al ordenamiento jurídico español las Directivas del Parlamento Europeo y del Consejo 2014/23/UE y 2014/24/UE, de 26 de febrero de 2014. Las Cortes de Aragón desarrollaron la normativa estatal básica mediante la aprobación de la Ley 3/2011, de 24 de febrero, de medidas en materia de Contratos del Sector Público de Aragón.

### **6.1.3. DESCRIPCIÓN DE LAS PRINCIPALES FUENTES DE INGRESOS Y, EN SU CASO, TASAS Y PRECIOS PÚBLICOS PERCIBIDOS.**

La Constitución Española se refiere al sistema de financiación de las Comunidades Autónomas en los artículos 156 a 158. En desarrollo, las principales normas son:

- [Ley Orgánica 2/2012, de 27 de abril, de Estabilidad Presupuestaria y Sostenibilidad Financiera](#)
- [Ley Orgánica 8/1980, de 22 de septiembre, de Financiación de las Comunidades Autónomas \(LOFCA\) \(Texto consolidado\)](#)
- [Ley 22/2009, de 18 de diciembre, por la que se regula el sistema de financiación de las Comunidades Autónomas de régimen común y Ciudades con Estatuto de Autonomía y se modifican determinadas normas tributarias](#)

La principal fuente de ingresos de nuestra Comunidad Autónoma proviene del sistema de financiación de las Comunidades Autónomas de régimen común, regulado en la Ley 22/2009, en el que figuran los siguientes conceptos:

- ✓ La tarifa autonómica del Impuesto sobre la Renta de las Personas Físicas (IRPF) correspondiente a una participación autonómica del 50% en el rendimiento de este impuesto.
- ✓ Cesión del 50% de la recaudación líquida producida por el Impuesto sobre el Valor Añadido (IVA) correspondiente al consumo de cada Comunidad Autónoma, determinado mediante el índice de consumo regulado en el artículo 8.e) de la Ley 22/2009.
- ✓ La cesión del 58% de la recaudación líquida de los Impuestos Especiales sobre la Cerveza, Productos Intermedios, Alcoholes y Bebidas Derivadas, Hidrocarburos y sobre Labores del Tabaco.
- ✓ La cesión del 100% de la recaudación líquida del Impuesto Especial sobre la Electricidad distribuido por Comunidades Autónomas en función del índice de consumo
- ✓ El Fondo de Garantía y el Fondo de Suficiencia Global.

Junto con los recursos que el sistema de financiación proporciona a las Comunidades Autónomas, hay que añadir el resto de recursos de los que disponen:

Impuestos directos e indirectos: Los impuestos son todo tipo de recursos exigidos sin contraprestación cuyo hecho imponible esté constituido por negocios, actos o hechos de naturaleza jurídica o económica, que pongan de manifiesto la capacidad contributiva del sujeto pasivo, como consecuencia de la posesión de un patrimonio o la obtención de renta, o el consumo de las empresas y las personas.

Tasas, precios públicos y otros ingresos: recoge los ingresos procedentes de la utilización privativa o del aprovechamiento especial del dominio público, de la prestación de servicios o la realización de actividades en régimen de derecho público o privado, la venta de bienes, las contribuciones especiales, sanciones y recargos, reintegros por operaciones corrientes y otros ingresos no recogidos en estos conceptos.

Transferencias corrientes y de capital: se recogen los recursos, condicionados o no, recibidos sin contrapartida directa y que se destinan a financiar operaciones corrientes o de capital, respectivamente

Ingresos patrimoniales: recoge los ingresos procedentes de rentas de la propiedad o del patrimonio, así como de los derivados de sus actividades realizadas en régimen de derecho privado.

Enajenación de inversiones reales: recogerá los ingresos derivados de las enajenaciones que puedan producirse de bienes de capital.

Activos financieros: recoge los ingresos procedentes de la enajenación de activos financieros (títulos o valores), así como los ingresos procedentes de reintegros de préstamos concedidos y de reintegros de depósitos y fianzas constituidos.

Pasivos financieros: ingresos procedentes de la emisión de deuda y la obtención de préstamos, tanto en el interior como en el exterior, en moneda nacional y extranjera, a corto y largo plazo, así como los depósitos y las fianzas recibidos.

En cuanto a las tasas, se encuentran reguladas en Ley 5/2006, de 22 junio, de Tasas y Precios Públicos de Aragón. En la Orden HAP/201/2016, de 22 de febrero, se publicaron los textos refundidos actualizados en materia de tributos cedidos, tasas e impuestos medioambientales y recoge el catálogo de las tasas vigentes en nuestra Comunidad Autónoma.

#### **6.1.4. CONSIDERACIÓN FISCAL DE LA ENTIDAD Y, EN SU CASO, OPERACIONES SUJETAS A IVA Y PORCENTAJE DE PRORRATA.**

##### a) Impuesto de sociedades

La Administración de la Comunidad Autónoma está exenta del impuesto de sociedades de acuerdo con el artículo 9.1.a) de la Ley estatal 27/2014, de 27 de noviembre, del Impuesto sobre Sociedades.

##### b) Impuesto sobre el valor añadido.

La práctica totalidad de operaciones realizadas por la Administración de la Comunidad Autónoma no están sujetas al IVA, ya que el artículo 7.8 de la Ley 37/1992, de 28 de diciembre, del Impuesto sobre el Valor Añadido determina que no están sujetas las entregas de bienes y prestaciones de servicios realizadas directamente por las Administraciones Públicas **sin contraprestación o mediante contraprestación tributaria**. Por ello, el IVA soportado por nuestra Administración representa un gasto al no tiene carácter deducible.

En el mismo artículo se indica que tampoco están sujetos:

- los servicios prestados en virtud de los encargos ejecutados por los entes, organismos y entidades del sector público que ostenten, de conformidad con lo establecido en el artículo 32 de la Ley de Contratos del Sector Público, la condición de medio propio personificado del poder adjudicador que haya ordenado el encargo, en los términos establecidos en el referido artículo 32.
- los servicios prestados por cualesquiera entes, organismos o entidades del sector público, en los términos a que se refiere el artículo 3.1 de la Ley de Contratos del Sector Público, a favor de las Administraciones Públicas de la que dependan o de otra íntegramente dependiente de estas, cuando dichas Administraciones Públicas ostenten la titularidad íntegra de los mismos.

No obstante, si se encuentran sujetas al Impuesto determinadas actividades comerciales o mercantiles cuando generen, o sean susceptibles de generar ingresos, como la venta de publicaciones o la prestación de servicios desde el

laboratorio Agroambiental, por ejemplo. En estos casos, la declaración se realiza por cada una de las actividades diferenciadas, sin que se aplique ninguna prorrata.

#### *1.5. ESTRUCTURA ORGANIZATIVA BÁSICA, EN SUS NIVELES POLÍTICO Y ADMINISTRATIVO.*

El Gobierno de Aragón está compuesto por el Presidente, los Vicepresidentes, en su caso, y los Consejeros, los cuales podrán disponer de un Gabinete para su asistencia directa, cuya composición y funciones están establecidas reglamentariamente.

La Administración de la Comunidad Autónoma se organiza en **Departamentos**, cada uno de los cuales comprenderá uno o varios sectores de la actividad administrativa. Corresponde al Presidente del Gobierno de Aragón la creación, modificación, agrupación y supresión de Departamentos, así como la determinación del sector o sectores de la actividad administrativa a los que se extenderá la competencia de cada uno de ellos. Además, pueden existir órganos adscritos directamente a la Presidencia del Gobierno.

Hasta el mes de agosto, la estructura básica de la Administración estuvo determinada en el Decreto de 5 de julio de 2015, de la Presidencia del Gobierno de Aragón. La celebración de las elecciones autonómicas el domingo 26 de mayo comportó un cambio en la estructura del Gobierno que fue modificada mediante el [Decreto de 5 de agosto de 2019](#), del Presidente del Gobierno de Aragón.

En el siguiente cuadro se indican los Departamentos y Consejeros titulares, diferenciando el Gobierno previo a la celebración de las elecciones y el que se constituyó posteriormente.



Enero - Agosto	Agosto - Diciembre
<b>Presidencia del Gobierno de Aragón</b>	<b>Presidencia del Gobierno de Aragón</b>
Francisco Javier Lambán Montañés	Francisco Javier Lambán Montañés
	<b>Vicepresidencia del Gobierno de Aragón</b>
	Arturo Aliaga López
<b>Departamento de Presidencia</b>	<b>Departamento de Presidencia y Relaciones Institucionales</b>
Vicente Guillén Izquierdo	María Teresa Pérez Esteban
<b>Departamento de Economía, Industria y Empleo</b>	<b>Departamento de Economía, Planificación y Empleo</b>
Marta Gastón Menal	Marta Gastón Menal
	<b>Departamento de Industria, Competitividad y Desarrollo Empresarial</b>
	Arturo Aliaga López
<b>Departamento de Hacienda y Administración Pública</b>	<b>Departamento de Hacienda y Administración Pública</b>
Fernando Gimeno Marín	Carlos Pérez Anadón
<b>Departamento de Innovación, Investigación y Universidad</b>	<b>Departamento de Ciencia, Universidad y Sociedad del Conocimiento</b>
Pilar Alegría Contiente	María Eugenia Díaz Calvo
<b>Departamento de Vertebración del Territorio, Movilidad y Vivienda</b>	<b>Departamento de Vertebración del Territorio, Movilidad y Vivienda</b>
José Luis Soro Domingo	José Luis Soro Domingo
<b>Departamento de Educación, Cultura y Deporte</b>	<b>Departamento de Educación, Cultura y Deporte</b>
María Teresa Pérez Esteban	Felipe Faci Lázaro
<b>Departamento de Desarrollo Rural y Sostenibilidad</b>	<b>Departamento de Agricultura, Ganadería y Medio Ambiente</b>
Joaquín Olona Blasco	Joaquín Olona Blasco
<b>Departamento de Ciudadanía y Derechos Sociales</b>	<b>Departamento de Ciudadanía y Derechos Sociales</b>
María Victoria Broto Cosculluela	María Victoria Broto Cosculluela
<b>Departamento de Sanidad</b>	<b>Departamento de Sanidad</b>
Pilar Ventura Contreras	Pilar Ventura Contreras

Los **Consejeros**, como titulares de los Departamentos, son los órganos superiores de la Administración de la Comunidad Autónoma.

Los Departamentos se estructuran en **Secretarías Generales Técnicas** y **Direcciones Generales** y, en un nivel inferior, en los **Servicios** necesarios para el cumplimiento eficaz de las funciones que les sean asignadas.

Los **Delegados Territoriales del Gobierno de Aragón** son los representantes permanentes del Gobierno de Aragón en sus provincias respectivas, en las que podrán existir como organización periférica **Servicios Provinciales**.

### **ORGANISMOS PÚBLICOS**

De acuerdo con el artículo 13 del Texto Refundido de la Administración, pueden existir Organismos Públicos, entidades creadas por Ley de Cortes de Aragón con personalidad jurídica propia para cumplir cualquiera de los fines de interés público que sean de su competencia. Están adscritos a un Departamento o en su caso a la Presidencia del Gobierno. Pueden ser Organismos Autónomos y Entidades de Derecho Público

Los **Organismos Autónomos** son los siguientes:

#### **Instituto Aragonés de la Mujer (IAM)**

Creado mediante Ley 2/1993, de 19 de febrero, de naturaleza administrativa, adscrito al Departamento de Ciudadanía y Derechos Sociales, tiene como finalidades básicas elaborar y ejecutar las medidas necesarias para hacer efectivo el principio de igualdad del hombre y de la mujer, impulsar y promover la participación de la mujer en todos los ámbitos y eliminar cualquier forma de discriminación de la mujer en Aragón.

#### **Instituto Aragonés de la Juventud (IAJ)**

Creado por Ley 19/2001, de 4 de diciembre, como organismo autónomo administrativo, adscrito al Departamento de Ciudadanía y Derechos Sociales, persigue fundamentalmente promover la participación libre y eficaz de los jóvenes en el desarrollo político, social, económico y cultural, favorecer su autonomía personal e inserción social; la superación de las desigualdades sociales y la mejora de la calidad de vida y el aprovechamiento óptimo de los servicios públicos destinados a la juventud.

#### **Servicio Aragonés de Salud (SALUD)**

Creado mediante Ley 2/1989, de 21 de abril, de naturaleza administrativa, adscrito al Departamento Sanidad, tiene como objetivos básicos la atención integral de la salud individual y comunitaria de la población aragonesa; el aprovechamiento óptimo de los recursos sanitarios y su distribución equitativa y la coordinación funcional de las actividades de las instituciones públicas y privadas de la Comunidad de Aragón

#### **Instituto Aragonés de Empleo (IAEM)**

Creado mediante Ley 9/1999, de 9 de abril, de naturaleza administrativa, adscrito al Departamento de Economía, Industria y Empleo, tiene como función principal y general la ejecución de las políticas de empleo y formación profesional ocupacional que tenga asumidas la CCAA de Aragón.

### **Instituto Aragonés de Servicios Sociales (IASS)**

Creado mediante Ley 4/1996, de 22 de mayo, de naturaleza administrativa, adscrito al Departamento de Ciudadanía y Derechos Sociales, cuya finalidad primordial es incrementar, en el ámbito de sus competencias, el bienestar social y la calidad de vida de la comunidad aragonesa, promoviendo las condiciones para la libertad e igualdad de los ciudadanos y de los grupos, al objeto de poder hacer estos derechos efectivos y reales. Para ello, le otorga autonomía en el área de la gestión económica, en el marco de las leyes de Hacienda y Patrimonio de la CCAA de Aragón.

Todos los Organismos Autónomos contabilizan sus operaciones en el sistema de información contable SERPA, el mismo sistema que se utiliza en la Administración General, figurando todos ellos como entidades contables separadas. Sus Cuentas Generales se ajustan en cuanto a las operaciones presupuestarias, patrimoniales y de tesorería de su competencia, a lo dispuesto en el artículo 84 del texto refundido de la citada Ley de Hacienda. Sus estados contables se consolidan con los de la Administración General al finalizar el ejercicio y todos ellos se adjuntan a esta Cuenta General.

Las **Entidades de Derecho Público** son las siguientes:

### **Instituto Aragonés de Fomento (IAF)**

Creado mediante Ley 7/1990, de 20 de junio, como entidad de derecho público, con personalidad jurídica y patrimonio propio, con plena capacidad jurídica y de obrar para el cumplimiento de sus fines. Sus objetivos fundamentales son: favorecer el desarrollo socioeconómico de Aragón, favorecer el incremento y consolidación del empleo y corregir los desequilibrios intraterritoriales. Se encuentra adscrito al Departamento de Economía, Industria y Empleo.

### **Instituto Tecnológico de Aragón (ITA)**

Se rige por la Ley 7/1997, de 10 de octubre, y por las disposiciones que la desarrollan. Adscrito al Departamento de Innovación, Investigación y Universidad, su finalidad es la de ser un centro de promoción de la investigación y el desarrollo, impulsando la innovación tecnológica de las empresas.

### **Instituto Aragonés del Agua (IAA)**

Creado por Ley 6/2001, de 17 de mayo, está adscrito al Departamento de Desarrollo Rural y Sostenibilidad. Su ley de creación extingue la Junta de Saneamiento, cuyas funciones se integran en el Instituto. Tiene por objeto el ejercicio de las competencias en materia de agua y obras hidráulicas de la CCAA reguladas en dicha Ley y en el resto del ordenamiento jurídico y surge como instrumento para facilitar el debate y el acercamiento de planteamientos en materia de política hidráulica en Aragón.

### **Aragonesa de Servicios Telemáticos (AST)**

Creada por Ley 7/2001, de 31 de mayo, como entidad de Derecho público, con personalidad jurídica propia, adscrita, actualmente, al Departamento de Innovación, Investigación y Universidad. Tiene por objeto el cumplimiento y ejecución de las

directrices estratégicas del Gobierno de Aragón en materia de servicios y sistemas corporativos de información y de telecomunicaciones, así como de la política que, en la materia, defina el Departamento al que está adscrita.

### **Instituto Aragonés de Ciencias de la Salud (IACS)**

La Ley 6/2002, de 15 de abril, de Salud de Aragón, en su título IX, bajo la rúbrica «Del Instituto Aragonés de Ciencias de la Salud», artículos 64 a 74, crea el Instituto como entidad de Derecho público, con la finalidad de colaborar en el desarrollo de los servicios del Sistema de Salud de Aragón. Se le atribuyen entre otras funciones, la transferencia de conocimientos para la toma de decisiones, el desarrollo de los planes de formación continuada de los profesionales sanitarios de carácter estratégico, así como el diseño de líneas de investigación relacionadas con las prioridades de salud y orientadas a la mejora continua de la calidad de los servicios sanitarios. Está adscrito al Departamento de Sanidad.

### **Centro de Investigación y Tecnología Agroalimentaria de Aragón (CITA)**

La Ley 9/2002, de 17 de diciembre, creó el Centro de Investigación y Tecnología Agroalimentaria de Aragón, como entidad de Derecho público, adscrito, en la actualidad, al Departamento de Innovación, Investigación y Universidad, con los fines de Impulsar la investigación científica en materia agroalimentaria y su desarrollo tecnológico, integrar esta contribución al progreso de la ciencia en el sistema de relaciones de colaboración y cooperación propio de la actividad investigadora e impulsar la transferencia tecnológica, la innovación y la formación en el sector agroalimentario aragonés, así como el fomento y control de actividades relacionadas con las mismas.

### **Instituto Aragonés de Gestión Ambiental (INAGA)**

Se creó por la Ley 23/2003 de 23 de diciembre, de creación del Instituto Aragonés de Gestión Ambiental, actualmente derogada por la Ley 10/2013, de 19 de diciembre, del Instituto Aragonés de Gestión Ambiental.

Son fines generales del Instituto mejorar la calidad de la prestación de los servicios públicos de la administración ambiental y la consecución de una mayor economía, eficiencia y eficacia en la gestión medioambiental de la CCAA de Aragón. Este Instituto está adscrito al Departamento de Desarrollo Rural y Sostenibilidad.

### **Entidad Pública Aragonesa Banco de Sangre y Tejidos (BSTA)**

Se creó por Ley 3/2005, de 12 de mayo, adscrita al Departamento de Sanidad. Es el organismo encargado de llevar a cabo las actuaciones que correspondan al Sistema de Salud de Aragón en lo relativo a hemodonación, procesamiento, preservación, almacenamiento, conservación y distribución de los componentes sanguíneos y tejidos humanos, así como a la coordinación de la Red Transfusional de Aragón.

### **Corporación Aragonesa de Radio y Televisión (CARTV)**

Se creó por Ley 8/1987, de 15 de abril, de creación, organización y control parlamentario de la Corporación Aragonesa de Radio y Televisión, como una

entidad de derecho público, adscrita administrativamente al Departamento de Presidencia, aunque inició sus actividades en el año 2005. La citada Ley le atribuye la gestión los servicios de radiodifusión y televisión de la CCAA de Aragón

### **Agencia de Calidad y Prospectiva Universitaria de Aragón (ACES)**

Creada por Ley 5/2005, de 14 de junio, de Ordenación del Sistema Universitario de Aragón, como un instrumento de la CCAA de Aragón para promover la mejora de la calidad del sistema universitario de Aragón favoreciendo su relación con el mundo empresarial y del trabajo y el conjunto de la sociedad, en la actualidad está adscrita al Departamento de Innovación, Investigación y Universidad.

## **EMPRESAS PÚBLICAS**

El artículo 83 del Texto Refundido de la Ley de Administración define como empresas de la CCAA las sociedades mercantiles en cuyo capital social tenga participación mayoritaria, directa o indirectamente, la Administración de la CCAA, por sí o a través de sus organismos públicos.

Existen dos corporaciones públicas que agrupan la totalidad de las participaciones:

- La Corporación Empresarial Pública de Aragón (CEPA) es una sociedad unipersonal del Gobierno de Aragón que agrupa todas las participaciones empresariales directas y está adscrita al [Departamento de Economía, Industria y Empleo](#). En su página web [www.aragoncorporacion.es](http://www.aragoncorporacion.es) se ofrece información sobre todas las empresas participadas.
- La Corporación Aragonesa de Radio y Televisión (CARTV), que gestiona la radio y la televisión pública mediante el control de dos sociedades: Radio Autónoma de Aragón, S.A. y Televisión Autónoma de Aragón, S.A.

## **OTRAS ENTIDADES EN LAS QUE PARTICIPA LA COMUNIDAD AUTÓNOMA**

El Gobierno de Aragón participa en otras entidades tales como Fundaciones y Consorcios. En la página web del Gobierno de Aragón, Intervención General, existe un enlace al Inventario de Entes en el que se detallan todas las participaciones y se ofrece diversa información sobre el capital, porcentajes, otros socios, etc.... <https://www.aragon.es/-/intervencion-general>

### **6.1.6. ENUMERACIÓN DE LOS PRINCIPALES RESPONSABLES DE LA ENTIDAD, TANTO A NIVEL POLÍTICO COMO DE GESTIÓN.**

Tanto en la página web de la Comunidad Autónoma de Aragón (<https://www.aragon.es>) como en la página web de Transparencia de Aragón (<https://www.transparencia.aragon.es>) figura la relación de los principales responsables del Gobierno y de los principales órganos administrativos y resto de entidades.

**6.1.7. NÚMERO MEDIO DE EMPLEADOS DURANTE EL EJERCICIO Y A 31 DE DICIEMBRE, TANTO FUNCIONARIOS COMO PERSONAL LABORAL, DISTINGUIENDO POR CATEGORÍAS Y SEXOS.**

Los principales datos relativos a personal se encuentran reflejados en el Boletín Estadístico. Es el resultado de la explotación que realiza el Instituto Aragonés de Estadística de los datos que proporciona el sistema informático integrado de recursos humanos de Aragón (SIRGA). El boletín tiene una periodicidad semestral

En los siguientes cuadros se indica el número de empleados a 31 de diciembre de 2019, distinguiendo por tipo de personal y sexo, tanto en términos absolutos como en porcentaje sobre el total.

	Total	Hombres	Mujeres
Altos cargos y miembros del Gobierno	83	53	30
Estatutario	23.511	4.051	18.800
Funcionario	20.030	7.701	10.148
Personal eventual de confianza	72	35	37
Personal laboral	4.815	1.080	3.135
Otro personal *	1.125	358	707
<b>Total</b>	<b>56.545</b>	<b>14.588</b>	<b>41.977</b>

**Distribución porcentual del total según tipo de personal**

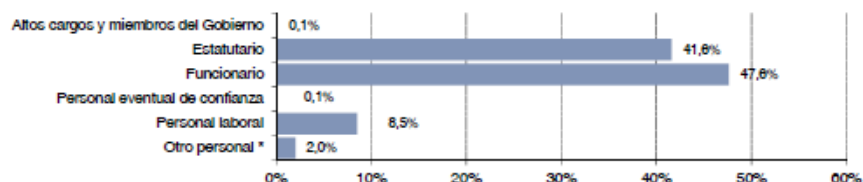

(\*) Nota: "Otro personal" recoge, entre otras, las relaciones laborales especiales como por ejemplo las vinculadas con la formación (MIR, Profesores de Religión, etc)

Cualquier otro dato (distribución por departamento, nivel formativo, antigüedad, etc..) se puede consultar en el Boletín Estadístico al que se ha hecho referencia en el párrafo anterior, en la página web del Gobierno de Aragón, en el área de personal (<https://transparencia.aragon.es/boletin-estadistico-personal-comunidad-autonoma-aragon>)

**6.1.9 ENTIDADES DEL GRUPO, MULTIGRUPO Y ASOCIADAS Y SU ACTIVIDAD. PORCENTAJE DE PARTICIPACIÓN EN LAS ENTIDADES CON FORMA MERCANTIL.**

Según dispone las normas prevista en el Plan General de Contabilidad Pública de nuestra Comunidad Autónoma, el grupo de entidades está formado por la entidad dominante y todas sus entidades dependientes. La entidad dominante es la Administración de la Comunidad de Aragón, que es la que ostenta, directa o indirectamente, el control sobre las entidades dependientes.

Se entiende que la entidad dominante ostenta el control sobre una entidad dependiente cuando puede dirigir las políticas financieras y la actividad de otra entidad con la finalidad de obtener rendimientos económicos o potencial de servicio. Se presume que existe control cuando se cumple, al menos, una de las condiciones de poder y otra de las de patrimonio neto que se enumeran en el artículo 2 de la Orden HAP/1489/2013, de 18 de julio.

Como norma general, se consideran entidades del grupo aquellas en las que la Administración General ostenta una participación directa o indirecta en su capital social o patrimonio superior al 50%.

De acuerdo con esta definición, son entidades del grupo de la Administración de la Comunidad Autónoma:



**A) ORGANISMOS PÚBLICOS Y ENTIDADES SIN ANIMO DE LUCRO**

CONSORCIOS	CIF	ENTIDAD DOMINANTE
Agrupación Europea de Cooperación Territorial "Espacio Portalet"	Q2200693F	C A Aragón
C. para la Gestión, Conserv. y Explot. del Túnel de Bielsa-Aragnouet	S2200016J	C A Aragón
Consortio del Aeródromo/Aeropuerto de Teruel	S4400001F	C A Aragón
Consortio Patrimonio Ibérico de Aragón	P4400037J	C A Aragón
Consortio Urbanístico de Canfranc 2000	V50621861	C A Aragón
<b>ENTIDADES DE DERECHO PÚBLICO</b>		
Instituto Aragonés de Fomento (IAF)	Q5095004G	C A Aragón
Instituto Tecnológico de Aragón (ITA)	Q5095008H	C A Aragón
Entidad Pública Aragonesa de Servicios Telemáticos (AST)	Q5000455E	C A Aragón
Instituto Aragonés del Agua (IAA)	Q5000454H	C A Aragón
Instituto Aragonés de Ciencias de la Salud (IACS)	Q5000654C	C A Aragón
Ctro. In. y Tecnología Agroalimentaria de Aragón (CITA)	Q5000823D	C A Aragón
Consejo Aragonés de las Personas Mayores (COAPEMA)	V50444140	C A Aragón
Instituto Aragonés de Gestion Ambiental (INAGA)	Q5000829A	C A Aragón
Entidad Pública Aragonesa del Banco de Sangre y Tejidos (BSTA)	Q5000839J	C A Aragón
Corporación Aragonesa de Radio y Televisión (CARTV)	Q5000836F	C A Aragón
Agencia de Calidad y Prospectiva Universitaria de Aragón (ACPUA)	Q5000852C	C A Aragón
<b>FUNDACIONES</b>		
F. Agencia Aragonesa para la Inv. y Desarrollo (ARAID)	G99085797	C A Aragón
Fundación Andrea Prader	G50860998	C A Aragón
Fundación Aragonesa Colección CIRCA XX Pilar Citoler	G99390221	C A Aragón
Fundación Centro Astronómico Aragonés	G22373872	IAF
Fundación Centro de Estudios de Física del Cosmos de Aragón	G44227148	C A Aragón
Fundación Conjunto Paleontológico de Teruel	G50768746	IAF
Fundación de Desarrollo de la Comarca de Campo de Daroca	G99024978	IAF
Fundación Emprender en Aragón	G50693191	IAF
Fundación Goya en Aragón	G99146508	C A Aragón
Fundación Instituto de Investigación Sanitaria Aragón	G99426132	C A Aragón
Fundación Instituto de Nanociencia de Aragón (Fundación INA)	G99453938	C A Aragón
Fundación Moto Engineering Foundation	G44223477	IAF
Fundación Parque Científico Tecnológico Aula Dei (PCTAD)	G99130510	C A Aragón
Fundación Torralba-Fortún	G50943539	C A Aragón
Fundación Transpirenaica- Travesía Central del Pirineo	G50954130	C A Aragón
Fundación Zaragoza Logistics Center	G50985993	C A Aragón
<b>ORGANISMOS AUTÓNOMOS</b>		
Servicio Aragonés de Salud (SAS)	Q5000442C	C A Aragón
Instituto Aragonés de la Mujer (IAM)	Q5000872A	C A Aragón
Instituto Aragonés de Servicios Sociales (IASS)	Q5095007J	C A Aragón
Instituto Aragonés de Empleo (INAEM)	Q5000438A	C A Aragón
Instituto Aragonés de la Juventud (IAJ)	Q5000871C	C A Aragón
<b>INSTITUCIONES FERIALES</b>		
Institución Ferial de Calamocha	P9405001J	C A Aragón
Feria de Zaragoza	Q5073002G	C A Aragón



## B) SOCIEDADES MERCANTILES

SOCIEDADES MERCANTILES	CIF	ENTIDAD DOMINANTE	% PART
Aragón Exterior, S.A.U.	A50467877	CEPA	100
Aragón Plataforma Logística, S.A.U.	A50858018	CEPA	100
Aragonesa de Gestión de Residuos, S.A. (ARAGERSA)	A99136616	CEPA	80
Centro Europeo de Empresas e Innovación Aragón, S.A. (CEEIARAGÓN, S.A.)	A50488709	CEPA	66,75
Ciudad del Motor de Aragón, S.A. (MOTORLAND)	A44184216	CEPA	83,06
Corporación Empresarial Pública de Aragón, S.L.U. (CEPA)	B99190506	C A Aragón	100
EXPO Zaragoza Empresarial, S.A.	A99056442	CEPA	97,91
Inmuebles G.T.F., S.L.U.	B50722842	CEPA	100
Parque Tecnológico del Motor de Aragón, S.A.	A44208999	CEPA	87,42
Parque Tecnológico Walqa, S.A.	A22266217	CEPA	75,08
Plataforma Logística de Zaragoza Plaza, S.A.U. (PLAZA)	A50858018	CEPA	100
Platea Gestión, S.A.	A44198646	CEPA	100
PLAZA Desarrollos Logísticos, S.L. (PDL)	B99175846	CEPA	100
Promoción de Actividades Aeroportuarias, S.L.U.	B99346652	CEPA	100
Radio Autónoma de Aragón, S.A.U.	A99051047	CRTVA	100
S. para el Desarrollo Industrial de Aragón, S.A. (SODIAR)	A50091511	CEPA	78,73
Sociedad Aragonesa de Gestión Agroambiental, S.L.U. (SARGA)	B99354607	CEPA	100
Sociedad de Promoción y Gestión del Turismo Aragonés, S.L.U.	B50902345	CEPA	100
Sociedad para el Desarrollo de Calamocha, S.A.	A99164659	CEPA	80
Suelo y Vivienda de Aragón, S.L.	B50907328	CEPA	100
Televisión Autónoma de Aragón, S.A.U.	A99051039	CRTVA	100



6.2

GESTIÓN INDIRECTA DE SERVICIOS PÚBLICOS,  
CONVENIOS Y OTRAS FORMAS DE COLABORACIÓN.



6.2.1

CONCESIONES, CONCIERTOS Y OTRAS DE  
COLABORACIÓN PÚBLICO - PRIVADAS.



## **6.2 1 Gestión indirecta de servicios públicos: concesiones, conciertos y otras colaboraciones público privadas**

El detalle de las principales operaciones de este tipo vigentes en el año 2019 son las siguientes:

### **A) CONCESIONES ADMINISTRATIVAS**

El único contrato de colaboración público privada (concesión administrativa) que existe en la CA es el contrato de concesión de la Autopista ARA-1. Se trata de un tramo de autopista de unos 6 km de longitud con un puente sobre el Ebro, aguas abajo de Zaragoza, que conecta las carreteras N-232 y A-222 (Villafranca- El Burgo de Ebro) en la margen derecha con la autopista AP-2 y la carretera N-II en la margen izquierda.

El contrato se configuró como una concesión administrativa a 30 años con peaje en sombra, se adjudicó el 10 de enero de 2006 y se formalizó el 12 de abril de 2006, con la agrupación de empresas Acciona, S.A., Aragonesa de Asfaltos y Construcciones, S.A. (ARASCÓN) y Brues y Fernández Construcciones, S.A., constituidas en la sociedad denominada “Sociedad Concesionaria Puente del Ebro, S.A.”.

En el año 2014, la sociedad concesionaria solicitó el concurso de acreedores con carácter voluntario y ordinario, de acuerdo con lo previsto en la Ley Concursal ([Ley 22/2003](#)), que fue declarado el 4 de noviembre de 2014 por auto del Juzgado Mercantil nº 2 de Zaragoza.

Abierta la fase de convenio, y tras meses sin llegar a un acuerdo para la aprobación de un convenio concursal, el juzgado de lo mercantil acordó la finalización de la fase de concurso y la apertura de la fase de liquidación mediante auto judicial de fecha 7 de noviembre de 2017, declarando resuelto por ministerio de la ley, con efectos concursales, el contrato concesional.

Ante la situación planteada, el Departamento de Vertebración del Territorio, Movilidad y Vivienda propuso la resolución administrativa del contrato, de conformidad con lo previsto en la Ley de Contratos de las Administraciones Públicas aprobado por Real Decreto Legislativo 2/2000, de 16 de junio. En la actualidad, la propuesta de resolución del contrato ya ha sido autorizada por el Gobierno de Aragón. Durante el año 2020 se espera que la infraestructura pase al balance de la Administración de la CA por el valor neto contable en el momento de su incorporación. A la fecha teórica del 30 de junio de 2020, los activos se valoran en 27.438.985 euros

### **B) CONCIERTOS EDUCATIVOS**

La actividad educativa puede realizarse por centros docentes de distinto tipo, que se clasifican según su titularidad jurídica y según el origen y el carácter de los recursos que aseguran su sostenimiento. En este sentido, se distinguen los **centros privados**, titularidad de una persona física o jurídica privada, que funcionan en régimen de libre mercado; los **centros públicos**, cuyo titular es un poder público y se sostiene con fondos públicos; y los **centros concertados**, de titularidad privada pero mantenidos con fondos públicos.

Para el sustento de los centros concertados se ha establecido un régimen de concertos, cuyo origen se sitúa en la [Ley General de Educación de 1970](#), encontrándose la regulación actual en el [artículo 116 de la Ley Orgánica 2/2006, de 3 de mayo, de Educación](#), sin perjuicio de que corresponde a las Comunidades Autónomas dictar las normas necesarias para el desarrollo del régimen de concertos educativos. Para poder a un concierto han de reunirse ciertos requisitos y formalizar con la Administración de la CA el pertinente acuerdo, conforme a las disposiciones esenciales contenidas en el [Real Decreto 2377/1985, de 18 de diciembre](#), que aprueba el Reglamento de normas básicas sobre concertos educativos.

Las transferencias para el sostenimiento de los centros concertados en el año 2019 han sido las siguientes:

Educación infantil:	80.894.403,26 euros
Educación Secundaria	81.369.525,78 euros
Educación especial	7.530.435,90 euros

En el curso 2019-2020, los concertos educativos vigentes son los que se indican a continuación, ordenados por localidad en la que se encuentran.

LOCALIDAD	NOMBRE	DENOMINACION
Alagón	C. ALAÚN	Centro Privado de Formación Profesional Específica
Alagón	C. NTRA. SRA DEL CASTILLO	Centro Privado de Educación Infantil Primaria y Secundaria
Alcañiz	C. SAN VALERO	Centro Privado de Educación Infantil Primaria y Secundaria
Alcañiz	C. LA INMACULADA	Centro Privado de Educación Infantil Primaria y Secundaria
Almunia de Doña Godina (La)	C. SALESIANOS LAVIAGA-CASTILLO	Centro Privado de Educación Secundaria
Barbastro	C. SAN JOSÉ DE CALASANZ	Centro Privado de Educación Infantil Primaria y Secundaria
Barbastro	C. SAN VICENTE DE PAÚL	Centro Privado de Educación Infantil Primaria y



LOCALIDAD	NOMBRE	DENOMINACION
		Secundaria
Benasque	C. VALLE DE BENASQUE	Centro Privado de Educación Secundaria
Binéfar	C. VIRGEN DEL ROMERAL	Centro Privado de Educación Infantil Primaria y Secundaria
Borja	C. SANTA ANA	Centro Privado de Educación Infantil Primaria y Secundaria
Calatayud	C. SANTA ANA	Centro Privado de Educación Infantil Primaria y Secundaria
Casetas	C. SAN MIGUEL	Centro Privado de Educación Infantil y Primaria
Caspe	C. SANTA ANA	Centro Privado de Educación Infantil Primaria y Secundaria
Cuarte de Huerva	C.P. INTERNACIONAL ÁNFORA	Centro Privado de Educación Infantil Primaria y Secundaria
Ejea de los Caballeros	C. NTRA. SRA. DE LAS MERCEDES	Centro Privado de Educación Infantil Primaria y Secundaria
Ejea de los Caballeros	E.F.A. E.F.A. BOALARES	Centro Privado de Formación Profesional Específica
Fraga	C. SANTA ANA	Centro Privado de Educación Infantil Primaria y Secundaria
Huesca	C. SAN JORGE	Centro Privado de Educación Especial
Huesca	C. SANTA ANA	Centro Privado de Educación Infantil Primaria y Secundaria
Huesca	C. SAN BERNARDO	Centro Privado de Educación Infantil Primaria y Secundaria
Huesca	C. SANTA ROSA - ALTOARAGÓN	Centro Privado de Educación Infantil Primaria y Secundaria

LOCALIDAD	NOMBRE	DENOMINACION
Huesca	C. SAN VIATOR	Centro Privado de Educación Infantil Primaria y Secundaria
Jaca	C. ESCUELAS PÍAS	Centro Privado de Educación Infantil Primaria y Secundaria
Mequinenza	C. SANTA AGATOCLIA	Centro Privado de Formación Profesional Específica
Monzón	C. SANTA ANA	Centro Privado de Educación Infantil y Primaria
Monzón	C. MINTE	Centro Privado de Educación Infantil y Primaria
Monzón	C. SANTO DOMINGO SAVIO	Centro Privado de Educación Secundaria
Pina de Ebro	C. SANTA MARÍA DE LA ESPERANZA	Centro Privado de Educación Infantil Primaria y Secundaria
Pinseque	E.F.A. E.F.A. LA NORIA	Centro Privado de Formación Profesional Específica
Sabiñánigo	C. SANTA ANA	Centro Privado de Educación Infantil y Primaria
Sahún	C. NTRA. SRA. DE GUAYENTE	Centro Privado de Formación Profesional Específica
San Gregorio	C. CEDES	Centro Privado de Educación Especial
Tarazona	C. SAGRADA FAMILIA	Centro Privado de Educación Infantil Primaria y Secundaria
Tarazona	C. NTRA. SRA. DEL PILAR	Centro Privado de Educación Infantil Primaria y Secundaria
Teruel	C. LA SALLE-SAN JOSÉ	Centro Privado de Educación Infantil Primaria y Secundaria
Teruel	C. LAS VIÑAS	Centro Privado de Educación Infantil Primaria y Secundaria
Teruel	C. VICTORIA DÍEZ	Centro Privado de Educación Infantil Primaria y Secundaria
Teruel	C. LA PURÍSIMA Y SANTOS MÁRTIRES	Centro Privado de Educación Infantil Primaria y

LOCALIDAD	NOMBRE	DENOMINACION
		Secundaria
Venta del Olivar	C. ANTONIO MACHADO	Centro Privado de Educación Infantil Primaria y Secundaria
Venta del Olivar	C. CONDES DE ARAGÓN	Centro Privado de Educación Infantil Primaria y Secundaria
Villamayor	C. LOS PUEYOS	Centro Privado de Educación Especial
Villanueva de Gállego	C. FUNDACIÓN LABORAL DE LA CONSTRUCCIÓN	Centro Privado Integrado de Formación Profesional
Zaragoza	C. ARSENIO JIMENO	Centro Privado de Formación Profesional Específica
Zaragoza	C. SANTA ROSA	Centro Privado de Educación Infantil Primaria y Secundaria
Zaragoza	C. OBRA DIOCESANA SANTO DOMINGO DE SILOS	Centro Privado de Educación Infantil Primaria y Secundaria
Zaragoza	C. VILLA CRUZ	Centro Privado de Educación Infantil Primaria y Secundaria
Zaragoza	C. BAJO ARAGÓN	Centro Privado de Educación Infantil Primaria y Secundaria
Zaragoza	C. ROMAREDA	Centro Privado de Educación Infantil Primaria y Secundaria
Zaragoza	C. MARÍA AUXILIADORA	Centro Privado de Educación Infantil Primaria y Secundaria
Zaragoza	C. LA MILAGROSA	Centro Privado de Educación Infantil Primaria y Secundaria
Zaragoza	C. AGUSTÍN GERICO	Centro Privado de Educación Infantil Primaria y Secundaria
Zaragoza	C. NTRA. SRA. DEL CARMEN	Centro Privado de Educación Infantil Primaria y Secundaria

LOCALIDAD	NOMBRE	DENOMINACION
Zaragoza	C. NTRA. SRA. DEL CARMEN Y SAN JOSÉ	Centro Privado de Educación Infantil Primaria y Secundaria
Zaragoza	C. NTRA. SRA. DE LA MERCED	Centro Privado de Educación Infantil Primaria y Secundaria
Zaragoza	C. POMPILIANO	Centro Privado de Educación Infantil Primaria y Secundaria
Zaragoza	C. LA PURÍSIMA PARA NIÑOS SORDOS	Centro Privado de Educación Especial
Zaragoza	C. LA PURÍSIMA Y SAN ANTONIO	Centro Privado de Educación Infantil Primaria y Secundaria
Zaragoza	C. SAGRADO CORAZÓN	Centro Privado de Educación Infantil Primaria y Secundaria
Zaragoza	C. SAGRADO CORAZÓN DE JESÚS	Centro Privado de Educación Infantil Primaria y Secundaria
Zaragoza	C. LA SALLE FRANCISCANAS GRAN VÍA	Centro Privado de Educación Secundaria
Zaragoza	C. SAN AGUSTÍN	Centro Privado de Educación Infantil Primaria y Secundaria
Zaragoza	C. ATADES, CENTRO DE EDUCACIÓN ESPECIAL SAN MARTÍN DE PORRES	Centro Privado de Educación Especial
Zaragoza	C. SAN VALERO	Centro Privado de Educación Secundaria
Zaragoza	C. SAN VICENTE DE PAÚL	Centro Privado de Educación Infantil Primaria y Secundaria
Zaragoza	C. SANTA ANA	Centro Privado de Educación Infantil Primaria y Secundaria
Zaragoza	C. SANTA MAGDALENA SOFÍA	Centro Privado de Educación Infantil Primaria y Secundaria
Zaragoza	C. LA SALLE MONTEMOLÍN	Centro Privado de Educación Infantil Primaria y

LOCALIDAD	NOMBRE	DENOMINACION
		Secundaria
Zaragoza	C. SAN ANTONIO DE PADUA	Centro Privado de Educación Infantil Primaria y Secundaria
Zaragoza	C. SANTA MARÍA DEL PILAR	Centro Privado de Educación Infantil Primaria y Secundaria
Zaragoza	C. SANTA MARÍA REINA	Centro Privado de Educación Infantil Primaria y Secundaria
Zaragoza	C.E.I. VIRGEN DE GUADALUPE	Centro Privado de Educación Infantil y Primaria
Zaragoza	C. SAGRADA FAMILIA	Centro Privado de Educación Infantil Primaria y Secundaria
Zaragoza	C. MADRE MARÍA ROSA MOLAS	Centro Privado de Educación Infantil Primaria y Secundaria
Zaragoza	C. LA ANUNCIATA	Centro Privado de Educación Infantil Primaria y Secundaria
Zaragoza	C. EL BUEN PASTOR	Centro Privado de Educación Infantil Primaria y Secundaria
Zaragoza	C. CARDENAL XAVIERRE	Centro Privado de Educación Infantil Primaria y Secundaria
Zaragoza	C. CANTÍN Y GAMBOA	Centro Privado de Educación Infantil Primaria y Secundaria
Zaragoza	C. COLEGIO MONTESSORI	Centro Privado de Educación Infantil Primaria y Secundaria
Zaragoza	C. INMACULADA CONCEPCIÓN	Centro Privado de Educación Infantil Primaria y Secundaria
Zaragoza	C. CEFOR IZQUIERDO	Centro Privado de Formación Profesional Específica
Zaragoza	C. PLUS ULTRA	Centro Privado de Formación Profesional Específica

LOCALIDAD	NOMBRE	DENOMINACION
Zaragoza	C. SAN ANTONIO	Centro Privado de Educación Especial
Zaragoza	C. CONDES DE ARAGÓN	Centro Privado de Formación Profesional Específica
Zaragoza	C. VALLE DE TENA	Centro Privado de Formación Profesional Específica
Zaragoza	C. ARTE-MISS ZARAGOZA, CENTRO 1	Centro Privado de Formación Profesional Específica
Zaragoza	C. EL SALVADOR	Centro Privado de Educación Infantil Primaria y Secundaria
Zaragoza	C. SAGRADO CORAZÓN-MONCAYO	Centro Privado de Educación Infantil Primaria y Secundaria
Zaragoza	C. ACADEMIA MARCO	Centro Privado de Formación Profesional Específica
Zaragoza	C. LA CONCEPCIÓN	Centro Privado de Educación Infantil Primaria y Secundaria
Zaragoza	C. CALASANCIO	Centro Privado de Educación Infantil Primaria y Secundaria
Zaragoza	C. CALASANZ	Centro Privado de Educación Infantil Primaria y Secundaria
Zaragoza	C. COMPAÑÍA DE MARÍA	Centro Privado de Educación Infantil Primaria y Secundaria
Zaragoza	C. CRISTO REY	Centro Privado de Educación Infantil Primaria y Secundaria
Zaragoza	C. DON BOSCO	Centro Privado de Educación Infantil Primaria y Secundaria
Zaragoza	C. ESCUELAS PÍAS	Centro Privado de Educación Infantil Primaria y Secundaria
Zaragoza	C. ESCOLAPIAS SANTA ENGRACIA	Centro Privado de Educación Infantil Primaria y Secundaria

LOCALIDAD	NOMBRE	DENOMINACION
Zaragoza	C. PADRE ENRIQUE DE OSSÓ	Centro Privado de Educación Infantil Primaria y Secundaria
Zaragoza	C. MARÍA INMACULADA	Centro Privado de Educación Infantil Primaria y Secundaria
Zaragoza	C. LA SALLE FRANCISCANAS	Centro Privado de Educación Infantil y Primaria
Zaragoza	C. HIJAS DE SAN JOSÉ	Centro Privado de Educación Infantil Primaria y Secundaria
Zaragoza	C. SAN GERMÁN	Centro Privado de Educación Especial
Zaragoza	C. MARÍA SORIANO	Centro Privado de Educación Especial
Zaragoza	C. SALESIANO NTRA. SRA.DEL PILAR	Centro Privado de Educación Infantil Primaria y Secundaria
Zaragoza	C. TERESIANO DEL PILAR	Centro Privado de Educación Infantil Primaria y Secundaria
Zaragoza	C. EL PILAR-MARISTAS	Centro Privado de Educación Infantil Primaria y Secundaria
Zaragoza	C. LA SALLE-SANTO ANGEL	Centro Privado Integrado de Formación Profesional
Zuera	C. SAN GABRIEL	Centro Privado de Educación Infantil Primaria y Secundaria
Zuera	E.F.A. E.F.A. EL SALTO	Centro Privado de Formación Profesional Específica
Zuera	C. NTRA. SRA. DEL PILAR	Centro Privado de Educación Infantil y Primaria

### **C) ACUERDOS DE ACCIÓN CONCERTADA EN ÁMBITO SOCIAL Y SANITARIO**

Los acuerdos de acción concertada en los ámbitos social y sanitario, son un instrumento organizativo de naturaleza no contractual a través del cual, nuestra Administración Pública pueden organizar la prestación de este tipo de servicios con la colaboración de entidades sin fines de lucro.

La acción concertada permite garantizar el acceso a servicios sociales y sanitarios, cuando no existan medios propios suficientes o constituya una forma de gestión más idónea, debido al contenido de la prestación o a criterios de planificación.

Estos acuerdos de acción concertada se formalizan a través de un documento administrativo de concierto, y sólo pueden celebrarse con entidades públicas o con entidades privadas sin ánimo de lucro, conforme a los criterios y el procedimiento previstos en la normativa sectorial y en la [Ley 11/2016, de 15 de diciembre, de acción concertada para la prestación a las personas de servicios de carácter social y sanitario](#).

- En el Departamento de Ciudadanía hay un acuerdo de acción concertada para la gestión de los puntos de encuentro familiar. Los acreedores y el gasto en el ejercicio 2019 por este acuerdo fue el siguiente:

<b>ACUERDO DE ACCIÓN CONCERTADA GESTIÓN DE LOS PUNTOS DE ENCUENTRO FAMILIAR</b>	
<b>Importe</b>	<b>Adjudicatario</b>
32.449,92	ASOCIACIÓN BAJOARAGONESA DE MEDIACION FAMILIAR
509.961,87	ASOCIACIÓN PUNTO DE ENCUENTRO FAMILIAR
107.058,06	CRUZ ROJA ESPAÑOLA
66.747,96	EULEN SERVICIOS SOCIO SANITARIOS S.A
<b>716.217,81</b>	<b>TOTAL</b>



- En el Departamento de Sanidad, existen importantes dos importantes acuerdos en el área de salud mental: la atención en dispositivos asistenciales para personas con enfermedad mental y la rehabilitación e inserción psicosocial y laboral de los pacientes con trastorno mental grave en la Comunidad Autónoma de Aragón

Las obligaciones reconocidas por ambos acuerdos en el año 2019 y las entidades adjudicatarias son los siguientes:

Adjudicatario	Importe
2 A VIA ACOMPAÑAMIENTO TERAPEUTICO	254.712,76
ASOC ARAGONESA PRO SALUD MENTAL	364.185,36
ASOC DE LINARES VON SCHMITERLOW	39.900,00
ASOC OSCENSE PRO SALUD MENTAL	298.699,20
ASOC SALUD MENTAL TERUEL	128.559,94
ASOCIACION PRO SALUD MENTAL BAJO	186.893,38
CARITAS DIOCESANA ZARAGOZA	208.710,00
CASA FAMILIAR SAN LORENZO HNOS	402.013,74
FUNDACION AGUSTIN SERRATE	1.235.983,72
FUNDACION APIP ACAM	186.365,52
FUNDACION LA CARIDAD	356.824,36
FUNDACION RAMON REY ARDID	2.400.581,71
HERMANAS HOSPITALARIAS DEL SAGRADO	1.075.595,17
PUNTO DE APOYO Y REHABILITACION	125.226,00
<b>TOTAL</b>	<b>7.264.250,86</b>

- También hay que citar los servicios de hospitalización de media y larga estancia en régimen de internamiento y atención ambulatoria a enfermos crónicos dependientes.

Aunque se trata de una prestación de servicios derivada de un contrato de gestión de servicios públicos firmado en el año 2012, la información se incluye en este apartado de concertación ya que las características de la relación jurídica son muy similares.

Se suscribió con el Hospital San Juan de Dios de Zaragoza y las obligaciones reconocidas en el año 2019 por esta prestación de servicios han ascendido a 14.549.594,54 de euros.

- Por último, otras actuaciones que se han concertado son la atención a drogodependientes, con dos entidades participantes en el año 2019:

Adjudicatario	Importe
CENTRO SOLIDARIDAD DE ZARAGOZA	893.727,59
CRUZ ROJA ESPAÑOLA	226.288,99
<b>TOTAL</b>	<b>1.120.016,58</b>

y el convenio para la atención bucodental de los niños, firmado con el Colegio Oficial de Odontólogos Estomatólogos, que en el año 2019 ha supuesto unas obligaciones reconocidas de 1.501.373 euros.

#### **D) OTROS CONTRATOS PARA LA GESTIÓN INDIRECTA DE LOS SERVICIOS PÚBLICOS**

El transporte sanitario no urgente de pacientes se imputa a los créditos del Departamento de Sanidad. Se trata de un contrato de servicios adjudicado a la UTE “Amberne SA – Transport sanitari”. En el año 2019 se han reconocido obligaciones por un importe de 8.138.566,90 euros.

Por último, el Departamento de Sanidad formalizó en el año 2016 tres acuerdos marco para la externalización de procedimientos quirúrgicos, diagnósticos o terapéuticos, para su ejecución por parte de empresas externas, que durante el año 2019 han estado vigentes habiéndose formalizado diversos contratos derivados. Al margen de los acuerdos marco, también existen algunos otros contratos, de pequeña cuantía, para la prestación de diversos servicios sanitarios.

En el siguiente cuadro se relacionan imputaciones de gasto en el presupuesto 2019 del Departamento de Sanidad como consecuencia de estas prestaciones de servicios sanitarios:

Adjudicatario	Importe
EXPLORACIONES RADIOLOGICAS	43.137,20
AMALGAMA 7 I ASSOCIATS CENTRE	262.737,66
ASOC REG ARAGON LARINGUECTOMIZADOS	4.240,00
CAPITOLIO SA	299.618,77
CLINICA MONTECANAL SL	803.246,21
CLINICA MONTPELLIER GRUPO HLA, SAU	1.422.140,07
CLINICA NUESTRA SEÑORA DEL PILAR SA	1.240,23
COMPLEJO POLICLINICO HERNAN CORTES	84.291,80
CONSULTING ASISTENCIAL	210.375,00
IDCQ HOSPITALES Y SANIDAD S.L.U.	1.562.567,62
INSTITUTO DE MICROCIROGIA OCULAR	8.370,00
INSTITUTO MULTIDISCIPLINAR DE	109.622,33
INSTITUTO MUNICIPAL SERVICIOS SOCIA	15.035,93
INSTITUTO VALENCIANO DE ONCOLOGIA	1.259,51
ITA CLINIC BCN S.L.	299.892,10
MAZ MUTUA ACCIDENTES TRABAJO Y	1.305,00
PARACELSO DIAGNOSTICO MEDICO S.L.	1.610,10
PARTNER LINE SA	8.415,00
TERAPEUTICA ENDOVASCULAR Y	19.875,00
UNIDAD ARAGONESA DE SALUD S.L.	12.035,00
UNIVERSIDAD DE NAVARRA	4.219,88
UTE CLINICA DEL PILAR LEY 18/1982	793.288,47
UTE-ACTUR QUIRURGICOS	781.074,13
<b>TOTAL</b>	<b>6.749.597,01</b>



6.2.2  
CONVENIOS.



## CONVENIOS. DGA

La Comunidad Autónoma de Aragón utiliza la actividad convencional para establecer relaciones de colaboración con otras entidades jurídicas públicas y privadas, con el objetivo de defender los intereses de Aragón y la cohesión del Estado autonómico.

Los convenios de colaboración son instrumentos jurídicos, celebrados por escrito, entre la Comunidad Autónoma de Aragón con el Estado, con otras Comunidades Autónomas, con Administraciones Públicas, con entidades públicas de la Unión Europea, y demás entidades jurídicas y privadas para la consecución de fines de interés público y de interés común.

Los convenios y acuerdos que suscribe la Comunidad Autónoma de Aragón, se formalizan siempre por escrito, en un documento que, firmado por dos partes o más, recibe diferentes denominaciones en función de las partes con quien se suscriben.

El Gobierno de Aragón, la Administración de la Comunidad Autónoma y las restantes entidades del sector público autonómico, pueden firmar estos documentos en el ejercicio de sus competencias para la consecución de fines de interés público y de interés común, siempre ajustándose a su normativa reguladora y a su previa autorización.

La publicidad de los convenios y acuerdos se realiza a través de su inscripción en el Registro General de Convenios de la Comunidad Autónoma de Aragón y de su publicación en el "Boletín Oficial de Aragón".

En la página de Transparencia del Gobierno de Aragón (<https://transparencia.aragon.es>), en el enlace de "Información económica- Convenios", se recoge un formulario de consulta de los convenios formalizados por las entidades de la Administración de la CA

No obstante, en el siguiente cuadro se recogen los convenios que han tenido impacto económico en el presupuesto de la Administración de la CA, en el que se indica el importe de las obligaciones reconocidas en el ejercicio 2019 por su ejecución, la Sección presupuestaria a las que se imputa ese gasto, el objeto del convenio y el acreedor contra el que se contrae la obligación.

**CONVENIOS. DGA**

DPTDO.	OBJETO	NIF	NOMBRE DEL TERCERO	EJERCICIO DE INICIO	APLICACIÓN PRESUPUESTARIA	OBLIGACIONES REC. 2019
10	CONVENIO VIOGEN	P2217300I	AYUNTAMIENTO DE HUESCA	2019	G/1259/460128/91002	40.300,00
	CONVENIO VIOGEN	P4402500E	AYUNTAMIENTO DE ANDORRA	2019	G/1259/460128/91002	14.595,66
	CONVENIO VIOGEN	P5009500I	AYUNTAMIENTO DE EJEJA DE LOS	2019	G/1259/460128/91002	19.800,00
	CONVENIO VIOGEN	P5016400C	AYUNTAMIENTO DE MARIA DE HUERVA	2019	G/1259/460128/91002	14.800,00
	CONVENIO VIOGEN	P5020500D	AYUNTAMIENTO DE PEDROLA	2019	G/1259/460128/91002	13.550,00
	CONVENIO VIOGEN	P5021000D	AYUNTAMIENTO DE PINSEQUE	2018	G/1259/460128/91002	2.131,71
	CONVENIO VIOGEN	P5021000D	AYUNTAMIENTO DE PINSEQUE	2019	G/1259/460128/91002	13.800,00
	CONVENIO VIOGEN	Q5000813E	COLEGIO PROF DIPLOMADOS TRABAJO	2019	G/1421/480648/39092	5.000,00
	CONVENIO VIOGEN	Q5000824B	CONSEJO DE COLEGIOS DE ABOGADOS	2019	G/1421/480638/39092	9.508,00
	CONVENIO VIOGEN	Q5000830I	COLEGIO PROFESIONAL DE PSICOLOGIA	2019	G/1421/480648/39092	5.000,00
	MEJORA RED ABASTECIMIENTO AGUA	P5019100F	AYUNTAMIENTO DE NOVALLAS	2019	G/1252/760166/91002	354.830,28
	MONTAÑA SEGURA 2019	G50171438	FEDERACION ARAGONESA ESPELEOLOGIA	2019	G/1213/480008/91002	4.101,95
	MONTAÑA SEGURA 2019	V50120211	FEDERACION ARAGONESA MONTAÑISMO	2019	G/1213/480008/91002	110.856,42
	ORIENTACIÓN JURÍDICO PENITENCIARIA	Q5000824B	CONSEJO DE COLEGIOS DE ABOGADOS	2019	G/1421/480581/91002	36.669,04
	PUENTE DE MONTAÑANA	P2200000D	DIPUTACION PROVINCIAL DE HUESCA	2015	G/1211/760128/91002	34.311,91
<b>TOTAL PRESIDENCIA</b>						<b>679.254,97</b>
11	ACCESO NUEVOS RECURSOS	G09326745	FUNDACION VICENTE FERRER	2019	G/1341/780004/91002	49.665,00
	ACERCANDO LOS ODS Y LA IG	G84334903	ASOC COMITE ESPAÑOL DE LA UNRWA	2018	G/1341/780004/91002	8.227,53
	CONVENIO SAOJI 2019	Q5000824B	CONSEJO DE COLEGIOS DE ABOGADOS	2019	G/3241/480258/91002	70.607,10
	PAÍSES DESFAVORECIDOS	G09326745	FUNDACION VICENTE FERRER	2018	G/1341/780004/91002	47.478,81



**CONVENIOS. DGA**

DPTDO.	OBJETO	NIF	NOMBRE DEL TERCERO	EJERCICIO DE INICIO	APLICACIÓN PRESUPUESTARIA	OBLIGACIONES REC. 2019
	PAÍSES DESFAVORECIDOS	G31361405	MEDICUS MUNDI NAVARRA ARAGON MADRID	2018	G/1341/780004/91002	54.524,25
	PAÍSES DESFAVORECIDOS	G46973715	FARMACEUTICOS MUNDI	2019	G/1341/780004/91002	49.673,91
	PAÍSES DESFAVORECIDOS	G50305473	COMITE DE SOLIDARIDAD	2018	G/1341/780004/91002	26.935,84
	PAÍSES DESFAVORECIDOS	G50422153	ASOC HUAUQUIPURA ENTRE HERMANOS	2018	G/1341/780004/91002	78.962,40
	PAÍSES DESFAVORECIDOS	G50550722	ARAPAZ M.P.D.L. ARAGON	2019	G/1341/780004/91002	47.404,50
	PAÍSES DESFAVORECIDOS	G50613793	ASOC FEDERACION ARAGONESA DE	2019	G/1341/780004/91002	54.000,00
	PAÍSES DESFAVORECIDOS	G50639160	FUNDACION MAS VIDA	2018	G/1341/780004/91002	81.630,75
	PAÍSES DESFAVORECIDOS	G50639160	FUNDACION MAS VIDA	2019	G/1341/780004/91002	35.345,15
	PAÍSES DESFAVORECIDOS	G50715705	FUNDACION FAMILIAS UNIDAS	2018	G/1341/780004/91002	191.679,71
	PAÍSES DESFAVORECIDOS	G78426558	FUNDACION ALIANZA POR LOS DERECHOS	2019	G/1341/780004/91002	14.522,37
	PAÍSES DESFAVORECIDOS	G78885639	ASOC PROYDE	2019	G/1341/780004/91002	108.369,06
	PAÍSES DESFAVORECIDOS	G79408852	MEDICOS DEL MUNDO	2019	G/1341/780004/91002	53.045,02
	PAÍSES DESFAVORECIDOS	G80176845	ASAMBLEA COOPERACION POR LA PAZ	2019	G/1341/780004/91002	5.799,42
	PAÍSES DESFAVORECIDOS	G80468564	FUNDACION INTERED	2018	G/1341/780004/91002	7.553,69
	PAÍSES DESFAVORECIDOS	G80829641	COOPERACION INTERNACIONAL	2018	G/1341/780004/91002	11.644,99
	PAÍSES DESFAVORECIDOS	G81164105	FUNDACION ACCION CONTRA EL HAMBRE	2019	G/1341/780004/91002	16.498,63
	PAÍSES DESFAVORECIDOS	G82709148	FUNDACION JUAN BONAL	2016	G/1341/780004/91002	98.880,54
	PAÍSES DESFAVORECIDOS	G95146841	FUNDACION ITAKA ESCOLAPIO	2016	G/1341/780004/91002	3.764,26
	PAÍSES DESFAVORECIDOS	G96284971	CENTRO ESTUDIOS RURALES Y DE	2018	G/1341/780004/91002	49.500,00
	PAÍSES DESFAVORECIDOS	G99017741	ASOC KUMARA - INFANCIA DEL MUNDO	2019	G/1341/780004/91002	10.862,80
	PAÍSES DESFAVORECIDOS	Q5018001G	UNIVERSIDAD DE ZARAGOZA	2019	G/1341/780004/91002	100.814,98

**CONVENIOS. DGA**

DPTDO.	OBJETO	NIF	NOMBRE DEL TERCERO	EJERCICIO DE INICIO	APLICACIÓN PRESUPUESTARIA	OBLIGACIONES REC. 2019
	PAÍSES DESFAVORECIDOS	R5000407F	CARITAS AUTONOMICA ARAGON	2019	G/1341/780004/91002	147.208,08
	RED COMERCIO JUSTO	R5000407F	CARITAS AUTONOMICA ARAGON	2019	G/1341/780004/91002	1.423,49
<b>TOTAL CIUDADANÍA Y DERECHOS SOCIALES</b>						<b>1.426.022,28</b>
12	PLAN DE FORMACIÓN CONTINUA	P2200126G	COMARCA DE LA RIBAGORZA	2019	G/1231/460106/39040	15.508,99
	PLAN DE FORMACIÓN CONTINUA	P2217300I	AYUNTAMIENTO DE HUESCA	2019	G/1231/460106/39040	11.860,10
	PLAN DE FORMACIÓN CONTINUA	P4400000H	DIPUTACION PROVINCIAL DE TERUEL	2019	G/1231/460106/39040	12.090,00
	PLAN DE FORMACIÓN CONTINUA	P5000033J	COMARCA RIBERA BAJA DEL EBRO	2019	G/1231/460106/39040	3.000,00
	PLAN DE FORMACIÓN CONTINUA	P5000038I	COMARCA DE CAMPO DE CARIÑENA	2019	G/1231/460106/39040	1.361,25
	PLAN DE FORMACIÓN CONTINUA	V50221233	FEDERACION ARAGONESA MUNICIPIOS	2019	G/1231/480392/39040	284.189,79
<b>TOTAL HACIENDA Y ADMINISTRACIÓN PÚBLICA</b>						<b>328.010,13</b>
13	BONIFICACIÓN VEHÍCULOS LIGEROS AP-2	A62890827	AUTOPISTAS CONCESIONARIA ESPAÑOLA, S.A.	2019	G/5131/470061/91002	1.758.594,49
	BONIFICACIÓN VEHÍCULOS LIGEROS AP-68	A28337764	AUTOPISTA VASCO-ARAGONESA CONCESIONARIA ESPAÑOLA, S.A.	2019	G/5131/470062/91002	2.999.725,85
	BONIFICACIÓN VEHÍCULOS PESADOS AP-2	A62890827	AUTOPISTAS CONCESIONARIA ESPAÑOLA, S.A.	2018	G/5131/470061/91002	303.008,62
	BONIFICACIÓN VEHÍCULOS PESADOS AP-68	A28337764	AUTOPISTA VASCO-ARAGONESA CONCESIONARIA ESPAÑOLA, S.A.	2018	G/5131/470062/91002	220.000,00
	COMPENSACIÓN EXENCIÓN PEAJE AP-2	A62890827	AUTOPISTAS CONCESIONARIA ESPAÑOLA, S.A.	2018	G/5131/470050/91002	372.819,66
<b>TOTAL VERTEBRACIÓN DEL TERRITORIO, MOVILIDAD Y VIVIENDA</b>						<b>5.654.148,62</b>
14	CONTROL LECHERO	G50466481	ASOC INTERPROFESIONAL LECHERA DE ARAGON	2019	G/5311/770021/34023	17.329,00
	MANTENIMIENTO APLIC. INFO. GESTIÓN PAC	Q2821023E	FONDO ESPAÑOL DE GARANTIA AGRARIA	2018	G/7111/405003/91002	88.055,99
	PDR 2014-2020	G50703750	ASOC RED ARAGONESA DE DESARROLLO RURAL	2016	G/5311/480221/12202	32.018,61
	PDR 2014-2020	G50703750	ASOC RED ARAGONESA DE DESARROLLO RURAL	2016	G/5311/480221/91001	28.393,86
	PROYECTO INCUBADORA	G99130510	FUNDACION PARQUE CIENTIFICO TCO. AULA DEI	2019	G/7161/780210/91002	207.985,10

**CONVENIOS. DGA**

DPTDO.	OBJETO	NIF	NOMBRE DEL TERCERO	EJERCICIO DE INICIO	APLICACIÓN PRESUPUESTARIA	OBLIGACIONES REC. 2019
	TELEDETECCIÓN FEQA	Q2821023E	FONDO ESPAÑOL DE GARANTIA AGRARIA	2019	G/7123/410002/91002	239.568,12
<b>TOTAL DESARROLLO RURAL Y SOSTENIBILIDAD</b>						<b>613.350,68</b>
15	CÁTEDRA 2018	Q5018001G	UNIVERSIDAD DE ZARAGOZA	2018	G/3151/440222/91002	336,26
	PROGRAMA MOVES	Q5000838B	CONSEJO ARAGONES DE CAMARAS OF. DE COMERCIO E INDUSTRIA	2019	G/7311/740094/39132	51.526,13
<b>TOTAL ECONOMÍA, INDUSTRIA Y EMPLEO</b>						<b>51.862,39</b>
16	DESPLAZAMIENTO PERSONAS EN TRATAMIENTO RADIOTERAPIA.	G28197564	ASOC ESPAÑOLA CONTRA EL CANCER	2018	G/4131/480185/91002	1.575.347,48
	GESTIÓN DE TRASLADOS DE PERSONAS EN TRATAMIENTO DE HEMODIÁLISIS	V99000606	FEDERACION ALCER ARAGON	2018	G/4131/480185/91002	1.387.875,72
	INSERCIÓN SOCIAL Y LABORAL ENFERMEDAD MENTAL	G50856137	FUNDACION AGUSTIN SERRATE	2019	G/4131/480058/91002	135.999,98
	PREVENCIÓN DROGODEPENDENCIA	P2200120J	COMARCA ALTO GALLEGO	2018	G/4134/460018/39018	11.000,00
	PREVENCIÓN DROGODEPENDENCIA	P2200135H	COMARCA DE SOBRARBE	2018	G/4134/460018/39018	11.000,00
	PREVENCIÓN DROGODEPENDENCIA	P2217300I	AYUNTAMIENTO DE HUESCA	2018	G/4134/460018/39018	58.500,00
	PREVENCIÓN DROGODEPENDENCIA	P2217800H	AYUNTAMIENTO DE JACA	2018	G/4134/460018/39018	35.000,00
	PREVENCIÓN DROGODEPENDENCIA	P2221800B	AYUNTAMIENTO DE MONZON	2018	G/4134/460018/39018	35.000,00
	PREVENCIÓN DROGODEPENDENCIA	P4400023J	COMARCA DE ANDORRA-SIERRA DE ARCOS	2018	G/4134/460018/39018	25.000,00
	PREVENCIÓN DROGODEPENDENCIA	P4400025E	COMARCA CUENCAS MINERAS	2018	G/4134/460018/39018	25.000,00
	PREVENCIÓN DROGODEPENDENCIA	P4400029G	COMARCA DEL JILOCA	2018	G/4134/460018/39018	11.000,00
	PREVENCIÓN DROGODEPENDENCIA	P4401300A	AYUNTAMIENTO DE ALCAÑIZ	2018	G/4134/460018/39018	35.000,00
	PREVENCIÓN DROGODEPENDENCIA	P4422900C	AYUNTAMIENTO DE TERUEL	2018	G/4134/460018/39018	35.000,00
	PREVENCIÓN DROGODEPENDENCIA	P5000039G	COMARCA BAJO ARAGON-CASPE / BAIX	2018	G/4134/460018/39018	11.000,00
	PREVENCIÓN DROGODEPENDENCIA	P5006700H	AYUNTAMIENTO DE CALATAYUD	2018	G/4134/460018/39018	25.000,00
	PREVENCIÓN DROGODEPENDENCIA	P5025400B	AYUNTAMIENTO DE TARAZONA	2018	G/4134/460018/39018	35.000,00

**CONVENIOS. DGA**

DPTDO.	OBJETO	NIF	NOMBRE DEL TERCERO	EJERCICIO DE INICIO	APLICACIÓN PRESUPUESTARIA	OBLIGACIONES REC. 2019
	PREVENCIÓN DROGODEPENDENCIA	P5030300G	AYUNTAMIENTO DE ZARAGOZA	2018	G/4134/460018/39018	58.500,00
<b>TOTAL SANIDAD</b>						<b>3.510.223,18</b>
17	(SATI-PYME) 2018-2020	Q2273001D	CAMARA OFICIAL COMERCIO INDUSTRIA HUESCA	2018	G/5424/480074/91002	35.000,00
	(SATI-PYME) 2018-2020	Q2273001D	CAMARA OFICIAL COMERCIO INDUSTRIA HUESCA	2018	G/5424/780035/91002	5.000,00
	(SATI-PYME) 2018-2020	Q4473002F	CAMARA OFICIAL COMERCIO INDUSTRIA TERUEL	2018	G/5424/480074/91002	35.000,00
	(SATI-PYME) 2018-2020	Q4473002F	CAMARA OFICIAL COMERCIO INDUSTRIA TERUEL	2018	G/5424/780035/91002	5.000,00
	(SATI-PYME) 2018-2020	Q5073001I	CAMARA OFICIAL COMERCIO INDUSTRIA ZARAGOZA	2018	G/5424/480074/91002	35.000,00
	(SATI-PYME) 2018-2020	Q5073001I	CAMARA OFICIAL COMERCIO INDUSTRIA ZARAGOZA	2018	G/5424/780035/91002	2.222,14
	CREACIÓN CONSORCIO EQUIP.Y EXPLT. LABORATORIO SUBT. CANFRANC	S2200015B	CONSORCIO EQUIPAMIENTO Y EXPLOTAC. LABORATORIO SUBT. CANFRANC	2015	G/5423/740016/14201	255.371,00
	CREACIÓN CONSORCIO EQUIP.Y EXPLT. LABORATORIO SUBT. CANFRANC	S2200015B	CONSORCIO EQUIPAMIENTO Y EXPLOTAC. LABORATORIO SUBT. CANFRANC	2015	G/5423/740016/91001	255.371,00
	EQUIPAMIENTO Y EXPLOTACIÓN DEL LABORATORIO DE MICROSCOPIAS AVANZADAS	Q5018001G	UNIVERSIDAD DE ZARAGOZA	2019	G/5423/440030/91002	839.154,00
	INNOCAMPUS	Q5018001G	UNIVERSIDAD DE ZARAGOZA	2019	G/5423/740014/91002	187.284,00
	PROYECTO INCUBADORA	G99130510	FUNDACION PARQUE CIENTIFICO TCO. AULA DEI	2019	G/5423/780210/91002	220.577,36
<b>TOTAL INNOVACIÓN, INVESTIGACIÓN Y UNIVERSIDAD</b>						<b>1.874.979,50</b>
18	PARQUE CULTURAL DEL CHOPO CABECERO DEL ALTO ALFAMBRA	P4400500G	AYUNTAMIENTO DE AGUILAR DEL ALFAMBRA	2019	G/4581/460034/91002	3.502,95
	PARQUE CULTURAL DEL CHOPO CABECERO DEL ALTO ALFAMBRA	P4402100D	AYUNTAMIENTO DE ALLEPUZ	2019	G/4581/460034/91002	7.260,00
	PARQUE CULTURAL DEL CHOPO CABECERO DEL ALTO ALFAMBRA	P4405500B	AYUNTAMIENTO DE CAMARILLAS TERUEL	2019	G/4581/460034/91002	2.314,74
	PARQUE CULTURAL DEL CHOPO CABECERO DEL ALTO ALFAMBRA	P4413600J	AYUNTAMIENTO DE JORCAS	2019	G/4581/460034/91002	1.339,35
	PARQUE CULTURAL DEL CHOPO CABECERO DEL ALTO ALFAMBRA	P4419600D	AYUNTAMIENTO DE EL POBO	2019	G/4581/460034/91002	3.141,94
	PARQUE CULTURAL DEL MAESTRAZGO	P4401700B	AYUNTAMIENTO DE ALIAGA	2019	G/4581/460034/91002	4.000,00
	PARQUE CULTURAL DEL MAESTRAZGO	P4404000D	AYUNTAMIENTO DE BERGE	2019	G/4581/460034/91002	3.600,00

**CONVENIOS. DGA**

DPTDO.	OBJETO	NIF	NOMBRE DEL TERCERO	EJERCICIO DE INICIO	APLICACIÓN PRESUPUESTARIA	OBLIGACIONES REC. 2019
	PARQUE CULTURAL DEL MAESTRAZGO	P4406600I	AYUNTAMIENTO DE CASTEL DE CABRA	2019	G/4581/460034/91002	4.500,00
	PARQUE CULTURAL DEL MAESTRAZGO	P4412300H	AYUNTAMIENTO DE LA GINEBROSA	2019	G/4581/460034/91002	4.100,00
	PARQUE CULTURAL DEL MAESTRAZGO	P4415300E	AYUNTAMIENTO DE LA MATA DE LOS OLMOS	2019	G/4581/460034/91002	21.500,00
	PARQUE CULTURAL DEL MAESTRAZGO	P4415700F	AYUNTAMIENTO DE MIRABEL	2019	G/4581/460034/91002	4.235,00
	PARQUE CULTURAL DEL RÍO MARTÍN	P4402900G	AYUNTAMIENTO DE ARIÑO ANDORRA	2019	G/4581/460034/91002	20.000,00
	PARQUE CULTURAL DEL RÍO MARTÍN	P4417600F	AYUNTAMIENTO DE OBON	2019	G/4581/460034/91002	2.000,00
	PARQUE CULTURAL DEL RÍO MARTÍN	P4418100F	AYUNTAMIENTO DE OLIETE ANDORRA	2019	G/4581/460034/91002	10.608,00
	PARQUE CULTURAL DEL RÍO VERO	P2203000A	AYUNTAMIENTO DE ALQUEZAR	2019	G/4581/460034/91002	20.000,00
	PARQUE CULTURAL DEL RÍO VERO	P2206500G	AYUNTAMIENTO DE BARCABO SOBRARBE	2019	G/4581/460034/91002	5.481,30
	PARQUE CULTURAL DEL RÍO VERO	P2212300D	AYUNTAMIENTO DE COLUNGO	2019	G/4581/460034/91002	9.518,00
	EDUCACIÓN INFANTIL.CORPORACIONES LOCALES	P2200125I	COMARCA DE LA JACETANIA	2019	G/4221/460022/91002	60.366,67
	EDUCACIÓN INFANTIL.CORPORACIONES LOCALES	P2200135H	COMARCA DE SOBRARBE	2019	G/4221/460022/91002	93.500,00
	EDUCACIÓN INFANTIL.CORPORACIONES LOCALES	P2200136F	ORGANISMO AUTONOMO DEL INSTITUTO DE ESTUDIOS E INVESTIGACIÓN DE LOS MONEGROS	2019	G/4221/460022/91002	399.866,67
	EDUCACIÓN INFANTIL.CORPORACIONES LOCALES	P2200500C	AYUNTAMIENTO DE ADAHUESCA	2019	G/4221/460022/91002	22.500,00
	EDUCACIÓN INFANTIL.CORPORACIONES LOCALES	P2201300G	AYUNTAMIENTO ALBELDA "LA LITERA"	2019	G/4221/460022/91002	36.700,00
	EDUCACIÓN INFANTIL.CORPORACIONES LOCALES	P2202100J	AYUNTAMIENTO DE ALCAMPELL	2019	G/4221/460022/91002	22.500,00
	EDUCACIÓN INFANTIL.CORPORACIONES LOCALES	P2202200H	AYUNTAMIENTO DE ALCOLEA DE CINCA	2019	G/4221/460022/91002	36.700,00
	EDUCACIÓN INFANTIL.CORPORACIONES LOCALES	P2202700G	AYUNTAMIENTO DE ALMUDEVAR	2019	G/4221/460022/91002	50.900,00
	EDUCACIÓN INFANTIL.CORPORACIONES LOCALES	P2202800E	AYUNTAMIENTO DE ALMUNIA DE SAN JUAN	2019	G/4221/460022/91002	22.500,00
	EDUCACIÓN INFANTIL.CORPORACIONES LOCALES	P2203100I	AYUNTAMIENTO DE ALTORRICON	2019	G/4221/460022/91002	50.900,00
	EDUCACIÓN INFANTIL.CORPORACIONES LOCALES	P2204900A	AYUNTAMIENTO DE AYERBE	2019	G/4221/460022/91002	36.700,00

**CONVENIOS. DGA**

DPTDO.	OBJETO	NIF	NOMBRE DEL TERCERO	EJERCICIO DE INICIO	APLICACIÓN PRESUPUESTARIA	OBLIGACIONES REC. 2019
	EDUCACIÓN INFANTIL.CORPORACIONES LOCALES	P2205600F	AYUNTAMIENTO DE BALLOBAR	2019	G/4221/460022/91002	36.700,00
	EDUCACIÓN INFANTIL.CORPORACIONES LOCALES	P2206100F	AYUNTAMIENTO DE BARBASTRO	2019	G/4221/460022/91002	93.500,00
	EDUCACIÓN INFANTIL.CORPORACIONES LOCALES	P2206700C	AYUNTAMIENTO DE BELVER DE CINCA	2019	G/4221/460022/91002	36.700,00
	EDUCACIÓN INFANTIL.CORPORACIONES LOCALES	P2206800A	AYUNTAMIENTO DE BENABARRE	2019	G/4221/460022/91002	36.700,00
	EDUCACIÓN INFANTIL.CORPORACIONES LOCALES	P2206900I	AYUNTAMIENTO DE BENASQUE	2019	G/4221/460022/91002	36.700,00
	EDUCACIÓN INFANTIL.CORPORACIONES LOCALES	P2207900H	AYUNTAMIENTO DE BIELSA	2019	G/4221/460022/91002	22.500,00
	EDUCACIÓN INFANTIL.CORPORACIONES LOCALES	P2208100D	AYUNTAMIENTO DE BIESCAS	2019	G/4221/460022/91002	36.700,00
	EDUCACIÓN INFANTIL.CORPORACIONES LOCALES	P2208200B	AYUNTAMIENTO DE BINACED	2019	G/4221/460022/91002	36.700,00
	EDUCACIÓN INFANTIL.CORPORACIONES LOCALES	P2208300J	AYUNTAMIENTO DE BINEFAR	2019	G/4221/460022/91002	116.000,00
	EDUCACIÓN INFANTIL.CORPORACIONES LOCALES	P2208900G	AYUNTAMIENTO DE BOLTAÑA	2019	G/4221/460022/91002	36.700,00
	EDUCACIÓN INFANTIL.CORPORACIONES LOCALES	P2209400G	AYUNTAMIENTO DE BROTO SOBRARBE	2019	G/4221/460022/91002	36.700,00
	EDUCACIÓN INFANTIL.CORPORACIONES LOCALES	P2211500J	AYUNTAMIENTO DE CASTEJON DE SOS	2019	G/4221/460022/91002	50.900,00
	EDUCACIÓN INFANTIL.CORPORACIONES LOCALES	P2213400A	AYUNTAMIENTO DE CHIMILLAS	2019	G/4221/460022/91002	22.500,00
	EDUCACIÓN INFANTIL.CORPORACIONES LOCALES	P2214000H	AYUNTAMIENTO DE ESPLUS LA LITERA	2019	G/4221/460022/91002	22.500,00
	EDUCACIÓN INFANTIL.CORPORACIONES LOCALES	P2214500G	AYUNTAMIENTO DE ESTADILLA	2019	G/4221/460022/91002	11.250,00
	EDUCACIÓN INFANTIL.CORPORACIONES LOCALES	P2215200C	AYUNTAMIENTO DE FISCAL	2019	G/4221/460022/91002	22.500,00
	EDUCACIÓN INFANTIL.CORPORACIONES LOCALES	P2215300A	AYUNTAMIENTO DE FONZ	2019	G/4221/460022/91002	22.406,28
	EDUCACIÓN INFANTIL.CORPORACIONES LOCALES	P2215500F	AYUNTAMIENTO DE FRAGA	2019	G/4221/460022/91002	93.500,00
	EDUCACIÓN INFANTIL.CORPORACIONES LOCALES	P2216300J	AYUNTAMIENTO DE GRAUS	2019	G/4221/460022/91002	79.300,00
	EDUCACIÓN INFANTIL.CORPORACIONES LOCALES	P2216700A	AYUNTAMIENTO DE GURREA DE GALLEGO	2019	G/4221/460022/91002	36.700,00
	EDUCACIÓN INFANTIL.CORPORACIONES LOCALES	P2217300I	AYUNTAMIENTO DE HUESCA	2019	G/4221/460022/91002	93.500,00

**CONVENIOS. DGA**

DPTDO.	OBJETO	NIF	NOMBRE DEL TERCERO	EJERCICIO DE INICIO	APLICACIÓN PRESUPUESTARIA	OBLIGACIONES REC. 2019
	EDUCACIÓN INFANTIL.CORPORACIONES LOCALES	P2217800H	AYUNTAMIENTO DE JACA	2019	G/4221/460022/91002	130.200,00
	EDUCACIÓN INFANTIL.CORPORACIONES LOCALES	P2221600F	AYUNTAMIENTO DE MONFLORITE-LASCASAS	2019	G/4221/460022/91002	36.700,00
	EDUCACIÓN INFANTIL.CORPORACIONES LOCALES	P2221800B	AYUNTAMIENTO DE MONZON	2019	G/4221/460022/91002	93.500,00
	EDUCACIÓN INFANTIL.CORPORACIONES LOCALES	P2222700C	AYUNTAMIENTO DE NUENO	2019	G/4221/460022/91002	36.700,00
	EDUCACIÓN INFANTIL.CORPORACIONES LOCALES	P2223500F	AYUNTAMIENTO DE OSSO DE CINCA	2019	G/4221/460022/91002	22.500,00
	EDUCACIÓN INFANTIL.CORPORACIONES LOCALES	P2223900H	AYUNTAMIENTO DE PANTICOSA	2019	G/4221/460022/91002	50.900,00
	EDUCACIÓN INFANTIL.CORPORACIONES LOCALES	P2224200B	AYUNTAMIENTO DE PERALTA DE ALCOFEA	2019	G/4221/460022/91002	22.500,00
	EDUCACIÓN INFANTIL.CORPORACIONES LOCALES	P2227500B	AYUNTAMIENTO DE SABIÑANIGO	2019	G/4221/460022/91002	130.200,00
	EDUCACIÓN INFANTIL.CORPORACIONES LOCALES	P2228200H	AYUNTAMIENTO DE SALLENTE DE GALLEGO	2019	G/4221/460022/91002	36.700,00
	EDUCACIÓN INFANTIL.CORPORACIONES LOCALES	P2231500F	AYUNTAMIENTO DE TAMARITE DE LITERA	2019	G/4221/460022/91002	50.900,00
	EDUCACIÓN INFANTIL.CORPORACIONES LOCALES	P2231800J	AYUNTAMIENTO DE TIERZ	2019	G/4221/460022/91002	50.900,00
	EDUCACIÓN INFANTIL.CORPORACIONES LOCALES	P2232500E	AYUNTAMIENTO DE TORRENTE DE CINCA	2019	G/4221/460022/91002	36.700,00
	EDUCACIÓN INFANTIL.CORPORACIONES LOCALES	P2235200I	AYUNTAMIENTO DE VENCILLON	2019	G/4221/460022/91002	21.206,25
	EDUCACIÓN INFANTIL.CORPORACIONES LOCALES	P4400021D	COMARCA DEL MATARRAÑA	2019	G/4221/460022/91002	134.916,67
	EDUCACIÓN INFANTIL.CORPORACIONES LOCALES	P4400026C	COMARCA DE LA SIERRA DE ALBARRACIN	2019	G/4221/460022/91002	50.900,00
	EDUCACIÓN INFANTIL.CORPORACIONES LOCALES	P4400400J	AYUNTAMIENTO DE AGUAVIVA	2019	G/4221/460022/91002	22.500,00
	EDUCACIÓN INFANTIL.CORPORACIONES LOCALES	P4400800A	AYUNTAMIENTO DE ALBALATE DEL ARZOBISPO	2019	G/4221/460022/91002	36.700,00
	EDUCACIÓN INFANTIL.CORPORACIONES LOCALES	P4401300A	AYUNTAMIENTO DE ALCAÑIZ	2019	G/4221/460022/91002	65.100,00
	EDUCACIÓN INFANTIL.CORPORACIONES LOCALES	P4401400I	AYUNTAMIENTO DE ALCORISA	2019	G/4221/460022/91002	52.083,34
	EDUCACIÓN INFANTIL.CORPORACIONES LOCALES	P4402500E	AYUNTAMIENTO DE ANDORRA	2019	G/4221/460022/91002	65.100,00
	EDUCACIÓN INFANTIL.CORPORACIONES LOCALES	P4404000D	AYUNTAMIENTO DE BERGE	2019	G/4221/460022/91002	11.250,00

**CONVENIOS. DGA**

DPTDO.	OBJETO	NIF	NOMBRE DEL TERCERO	EJERCICIO DE INICIO	APLICACIÓN PRESUPUESTARIA	OBLIGACIONES REC. 2019
	EDUCACIÓN INFANTIL.CORPORACIONES LOCALES	P4404900E	AYUNTAMIENTO DE CALACEITE	2019	G/4221/460022/91002	22.500,00
	EDUCACIÓN INFANTIL.CORPORACIONES LOCALES	P4405000C	AYUNTAMIENTO DE CALAMOCHA	2019	G/4221/460022/91002	79.300,00
	EDUCACIÓN INFANTIL.CORPORACIONES LOCALES	P4405100A	AYUNTAMIENTO DE CALANDA	2019	G/4221/460022/91002	43.800,00
	EDUCACIÓN INFANTIL.CORPORACIONES LOCALES	P4405900D	AYUNTAMIENTO DE CANTAVIEJA	2019	G/4221/460022/91002	22.500,00
	EDUCACIÓN INFANTIL.CORPORACIONES LOCALES	P4406800E	AYUNTAMIENTO DE CASTELSERAS	2019	G/4221/460022/91002	26.050,00
	EDUCACIÓN INFANTIL.CORPORACIONES LOCALES	P4407400C	AYUNTAMIENTO DE CEDRILLAS	2019	G/4221/460022/91002	22.500,00
	EDUCACIÓN INFANTIL.CORPORACIONES LOCALES	P4407600H	AYUNTAMIENTO DE CELLA	2019	G/4221/460022/91002	50.900,00
	EDUCACIÓN INFANTIL.CORPORACIONES LOCALES	P4408100H	AYUNTAMIENTO DE CODOÑERA (LA)	2019	G/4221/460022/91002	22.500,00
	EDUCACIÓN INFANTIL.CORPORACIONES LOCALES	P4411200A	AYUNTAMIENTO DE FOZ CALANDA	2019	G/4221/460022/91002	22.500,00
	EDUCACIÓN INFANTIL.CORPORACIONES LOCALES	P4412800G	AYUNTAMIENTO DE HIJAR	2019	G/4221/460022/91002	36.700,00
	EDUCACIÓN INFANTIL.CORPORACIONES LOCALES	P4415200G	AYUNTAMIENTO DE MAS DE LAS MATAS	2019	G/4221/460022/91002	36.700,00
	EDUCACIÓN INFANTIL.CORPORACIONES LOCALES	P4415300E	AYUNTAMIENTO DE LA MATA DE LOS OLMOS	2019	G/4221/460022/91002	22.252,47
	EDUCACIÓN INFANTIL.CORPORACIONES LOCALES	P4415500J	AYUNTAMIENTO DE MEZQUITA DE JARQUE	2019	G/4221/460022/91002	30.000,00
	EDUCACIÓN INFANTIL.CORPORACIONES LOCALES	P4416100H	AYUNTAMIENTO DE MONREAL DEL CAMPO	2019	G/4221/460022/91002	50.900,00
	EDUCACIÓN INFANTIL.CORPORACIONES LOCALES	P4416300D	AYUNTAMIENTO DE MONTALBAN	2019	G/4221/460022/91002	22.500,00
	EDUCACIÓN INFANTIL.CORPORACIONES LOCALES	P4416900A	AYUNTAMIENTO DE MOSQUERUELA	2019	G/4221/460022/91002	22.500,00
	EDUCACIÓN INFANTIL.CORPORACIONES LOCALES	P4417800B	AYUNTAMIENTO DE OJOS NEGROS	2019	G/4221/460022/91002	22.500,00
	EDUCACIÓN INFANTIL.CORPORACIONES LOCALES	P4420200J	AYUNTAMIENTO DE LA PUEBLA DE HIJAR	2019	G/4221/460022/91002	43.800,00
	EDUCACIÓN INFANTIL.CORPORACIONES LOCALES	P4421300G	AYUNTAMIENTO DE RUBIELOS DE MORA	2019	G/4221/460022/91002	36.700,00
	EDUCACIÓN INFANTIL.CORPORACIONES LOCALES	P4422100J	AYUNTAMIENTO DE SANTA EULALIA	2019	G/4221/460022/91002	36.700,00
	EDUCACIÓN INFANTIL.CORPORACIONES LOCALES	P4422300F	AYUNTAMIENTO DE SARRION	2019	G/4221/460022/91002	36.700,00



**CONVENIOS. DGA**

DPTDO.	OBJETO	NIF	NOMBRE DEL TERCERO	EJERCICIO DE INICIO	APLICACIÓN PRESUPUESTARIA	OBLIGACIONES REC. 2019
	EDUCACIÓN INFANTIL.CORPORACIONES LOCALES	P4422900C	AYUNTAMIENTO DE TERUEL	2019	G/4221/460022/91002	124.300,00
	EDUCACIÓN INFANTIL.CORPORACIONES LOCALES	P4423400C	AYUNTAMIENTO DE TORRECILLA DE ALCAÑIZ	2019	G/4221/460022/91002	22.500,00
	EDUCACIÓN INFANTIL.CORPORACIONES LOCALES	P4425000I	AYUNTAMIENTO DE URREA DE GAEN	2019	G/4221/460022/91002	22.500,00
	EDUCACIÓN INFANTIL.CORPORACIONES LOCALES	P4425100G	AYUNTAMIENTO DE UTRILLAS	2019	G/4221/460022/91002	36.700,00
	EDUCACIÓN INFANTIL.CORPORACIONES LOCALES	P4425400A	AYUNTAMIENTO DE VALDEALGORFA	2019	G/4221/460022/91002	22.500,00
	EDUCACIÓN INFANTIL.CORPORACIONES LOCALES	P4426000H	AYUNTAMIENTO DE VALDEROBRES	2019	G/4221/460022/91002	65.100,00
	EDUCACIÓN INFANTIL.CORPORACIONES LOCALES	P4427500F	AYUNTAMIENTO DE VILLARQUEMADO	2019	G/4221/460022/91002	36.700,00
	EDUCACIÓN INFANTIL.CORPORACIONES LOCALES	P4427700B	AYUNTAMIENTO DE VILLASTAR	2019	G/4221/460022/91002	22.500,00
	EDUCACIÓN INFANTIL.CORPORACIONES LOCALES	P5000001G	ENTIDAD LOCAL MENOR DE ONTINAR DE SALZ	2019	G/4221/460022/91002	36.700,00
	EDUCACIÓN INFANTIL.CORPORACIONES LOCALES	P5000400A	AYUNTAMIENTO DE AGUARON	2019	G/4221/460022/91002	20.941,49
	EDUCACIÓN INFANTIL.CORPORACIONES LOCALES	P5000600F	AYUNTAMIENTO DE AINZON	2019	G/4221/460022/91002	36.700,00
	EDUCACIÓN INFANTIL.CORPORACIONES LOCALES	P5000800B	AYUNTAMIENTO DE ALAGON	2019	G/4221/460022/91002	65.100,00
	EDUCACIÓN INFANTIL.CORPORACIONES LOCALES	P5001700C	AYUNTAMIENTO DE ALFAJARIN	2019	G/4221/460022/91002	79.300,00
	EDUCACIÓN INFANTIL.CORPORACIONES LOCALES	P5001800A	AYUNTAMIENTO DE ALFAMEN	2019	G/4221/460022/91002	36.700,00
	EDUCACIÓN INFANTIL.CORPORACIONES LOCALES	P5002000G	AYUNTAMIENTO DE ALHAMA DE ARAGON	2019	G/4221/460022/91002	36.700,00
	EDUCACIÓN INFANTIL.CORPORACIONES LOCALES	P5002400I	AYUNTAMIENTO DE ALMONACID DE LA SIERRA	2019	G/4221/460022/91002	22.500,00
	EDUCACIÓN INFANTIL.CORPORACIONES LOCALES	P5002500F	AYUNTAMIENTO DE ALMUNIA DE DOÑA GODINA	2019	G/4221/460022/91002	93.500,00
	EDUCACIÓN INFANTIL.CORPORACIONES LOCALES	P5002600D	AYUNTAMIENTO DE ALPARTIR	2019	G/4221/460022/91002	21.594,76
	EDUCACIÓN INFANTIL.CORPORACIONES LOCALES	P5003400H	AYUNTAMIENTO DE ARIZA CALATAYUD	2019	G/4221/460022/91002	36.700,00
	EDUCACIÓN INFANTIL.CORPORACIONES LOCALES	P5003800I	AYUNTAMIENTO DE ATECA	2019	G/4221/460022/91002	36.700,00
	EDUCACIÓN INFANTIL.CORPORACIONES LOCALES	P5004500D	AYUNTAMIENTO DE BELCHITE	2019	G/4221/460022/91002	22.500,00

**CONVENIOS. DGA**

DPTDO.	OBJETO	NIF	NOMBRE DEL TERCERO	EJERCICIO DE INICIO	APLICACIÓN PRESUPUESTARIA	OBLIGACIONES REC. 2019
	EDUCACIÓN INFANTIL.CORPORACIONES LOCALES	P5005100B	AYUNTAMIENTO DE BIOTA CINCO VILLAS	2019	G/4221/460022/91002	22.500,00
	EDUCACIÓN INFANTIL.CORPORACIONES LOCALES	P5005300H	AYUNTAMIENTO DE BOQUIÑENI	2019	G/4221/460022/91002	22.500,00
	EDUCACIÓN INFANTIL.CORPORACIONES LOCALES	P5005500C	AYUNTAMIENTO DE BORJA	2019	G/4221/460022/91002	86.400,00
	EDUCACIÓN INFANTIL.CORPORACIONES LOCALES	P5005700I	AYUNTAMIENTO DE BREA DE ARAGON	2019	G/4221/460022/91002	36.700,00
	EDUCACIÓN INFANTIL.CORPORACIONES LOCALES	P5006200I	AYUNTAMIENTO DE EL BURGO DE EBRO	2019	G/4221/460022/91002	65.100,00
	EDUCACIÓN INFANTIL.CORPORACIONES LOCALES	P5006600J	AYUNTAMIENTO DE CADRETE	2019	G/4221/460022/91002	93.500,00
	EDUCACIÓN INFANTIL.CORPORACIONES LOCALES	P5006700H	AYUNTAMIENTO DE CALATAYUD	2019	G/4221/460022/91002	79.300,00
	EDUCACIÓN INFANTIL.CORPORACIONES LOCALES	P5006800F	AYUNTAMIENTO DE CALATORAO	2019	G/4221/460022/91002	69.833,33
	EDUCACIÓN INFANTIL.CORPORACIONES LOCALES	P5007300F	AYUNTAMIENTO DE CARIÑENA	2019	G/4221/460022/91002	65.100,00
	EDUCACIÓN INFANTIL.CORPORACIONES LOCALES	P5007400D	AYUNTAMIENTO DE CASPE	2019	G/4221/460022/91002	144.400,00
	EDUCACIÓN INFANTIL.CORPORACIONES LOCALES	P5008800D	AYUNTAMIENTO DE COSUENDA	2019	G/4221/460022/91002	21.494,75
	EDUCACIÓN INFANTIL.CORPORACIONES LOCALES	P5008900B	AYUNTAMIENTO DE CUARTE DE HUERVA	2019	G/4221/460022/91002	310.100,00
	EDUCACIÓN INFANTIL.CORPORACIONES LOCALES	P5009400B	AYUNTAMIENTO DE DAROCA	2019	G/4221/460022/91002	50.900,00
	EDUCACIÓN INFANTIL.CORPORACIONES LOCALES	P5009500I	AYUNTAMIENTO DE EJEJA DE LOS CABALLEROS	2019	G/4221/460022/91002	144.400,00
	EDUCACIÓN INFANTIL.CORPORACIONES LOCALES	P5009900A	AYUNTAMIENTO DE EPILA	2019	G/4221/460022/91002	72.200,00
	EDUCACIÓN INFANTIL.CORPORACIONES LOCALES	P5010100E	AYUNTAMIENTO DE ESCATRON	2019	G/4221/460022/91002	22.500,00
	EDUCACIÓN INFANTIL.CORPORACIONES LOCALES	P5011400H	AYUNTAMIENTO DE FUENDEJALON	2019	G/4221/460022/91002	22.500,00
	EDUCACIÓN INFANTIL.CORPORACIONES LOCALES	P5011600C	AYUNTAMIENTO DE FUENTES DE EBRO	2019	G/4221/460022/91002	79.300,00
	EDUCACIÓN INFANTIL.CORPORACIONES LOCALES	P5012500D	AYUNTAMIENTO DE HERRERA DE LOS NAVARROS	2019	G/4221/460022/91002	22.500,00
	EDUCACIÓN INFANTIL.CORPORACIONES LOCALES	P5012700J	AYUNTAMIENTO DE ILLUECA	2019	G/4221/460022/91002	65.100,00
	EDUCACIÓN INFANTIL.CORPORACIONES LOCALES	P5013000D	AYUNTAMIENTO DE JARABA	2019	G/4221/460022/91002	22.500,00

**CONVENIOS. DGA**

DPTDO.	OBJETO	NIF	NOMBRE DEL TERCERO	EJERCICIO DE INICIO	APLICACIÓN PRESUPUESTARIA	OBLIGACIONES REC. 2019
	EDUCACIÓN INFANTIL.CORPORACIONES LOCALES	P5013300H	AYUNTAMIENTO DE JOYOSA (LA)	2019	G/4221/460022/91002	50.900,00
	EDUCACIÓN INFANTIL.CORPORACIONES LOCALES	P5014400E	AYUNTAMIENTO DE LONGARES	2019	G/4221/460022/91002	22.500,00
	EDUCACIÓN INFANTIL.CORPORACIONES LOCALES	P5014800F	AYUNTAMIENTO DE LUCENI	2019	G/4221/460022/91002	35.516,67
	EDUCACIÓN INFANTIL.CORPORACIONES LOCALES	P5015100J	AYUNTAMIENTO DE LUMPIAQUE	2019	G/4221/460022/91002	29.600,00
	EDUCACIÓN INFANTIL.CORPORACIONES LOCALES	P5015300F	AYUNTAMIENTO DE MAELLA	2019	G/4221/460022/91002	50.900,00
	EDUCACIÓN INFANTIL.CORPORACIONES LOCALES	P5015400D	AYUNTAMIENTO DE MAGALLON	2019	G/4221/460022/91002	50.900,00
	EDUCACIÓN INFANTIL.CORPORACIONES LOCALES	P5016000A	AYUNTAMIENTO DE MALUENDA	2019	G/4221/460022/91002	22.500,00
	EDUCACIÓN INFANTIL.CORPORACIONES LOCALES	P5016100I	AYUNTAMIENTO DE MALLEN	2019	G/4221/460022/91002	65.100,00
	EDUCACIÓN INFANTIL.CORPORACIONES LOCALES	P5016400C	AYUNTAMIENTO DE MARIA DE HUERVA	2019	G/4221/460022/91002	130.200,00
	EDUCACIÓN INFANTIL.CORPORACIONES LOCALES	P5016600H	AYUNTAMIENTO DE MEQUINENZA	2019	G/4221/460022/91002	50.900,00
	EDUCACIÓN INFANTIL.CORPORACIONES LOCALES	P5017600G	AYUNTAMIENTO DE MORATA DE JALON	2019	G/4221/460022/91002	22.500,00
	EDUCACIÓN INFANTIL.CORPORACIONES LOCALES	P5018200E	AYUNTAMIENTO DE MUEL	2019	G/4221/460022/91002	36.700,00
	EDUCACIÓN INFANTIL.CORPORACIONES LOCALES	P5018300C	AYUNTAMIENTO DE LA MUELA	2019	G/4221/460022/91002	138.483,33
	EDUCACIÓN INFANTIL.CORPORACIONES LOCALES	P5019100F	AYUNTAMIENTO DE NOVALLAS	2019	G/4221/460022/91002	36.700,00
	EDUCACIÓN INFANTIL.CORPORACIONES LOCALES	P5019200D	AYUNTAMIENTO DE NOVILLAS	2019	G/4221/460022/91002	22.486,90
	EDUCACIÓN INFANTIL.CORPORACIONES LOCALES	P5020100C	AYUNTAMIENTO DE PANIZA	2019	G/4221/460022/91002	33.150,00
	EDUCACIÓN INFANTIL.CORPORACIONES LOCALES	P5020400G	AYUNTAMIENTO DE PASTRIZ	2019	G/4221/460022/91002	50.900,00
	EDUCACIÓN INFANTIL.CORPORACIONES LOCALES	P5020500D	AYUNTAMIENTO DE PEDROLA	2019	G/4221/460022/91002	72.200,00
	EDUCACIÓN INFANTIL.CORPORACIONES LOCALES	P5020900F	AYUNTAMIENTO DE PINA DE EBRO	2019	G/4221/460022/91002	36.700,00
	EDUCACIÓN INFANTIL.CORPORACIONES LOCALES	P5021000D	AYUNTAMIENTO DE PINSEQUE	2019	G/4221/460022/91002	93.500,00
	EDUCACIÓN INFANTIL.CORPORACIONES LOCALES	P5022000C	AYUNTAMIENTO DE LA PUEBLA DE ALFINDEN	2019	G/4221/460022/91002	93.500,00

**CONVENIOS. DGA**

DPTDO.	OBJETO	NIF	NOMBRE DEL TERCERO	EJERCICIO DE INICIO	APLICACIÓN PRESUPUESTARIA	OBLIGACIONES REC. 2019
	EDUCACIÓN INFANTIL.CORPORACIONES LOCALES	P5022400E	AYUNTAMIENTO DE QUINTO	2019	G/4221/460022/91002	50.900,00
	EDUCACIÓN INFANTIL.CORPORACIONES LOCALES	P5022700H	AYUNTAMIENTO DE RICLA JALON MEDIO	2019	G/4221/460022/91002	65.100,00
	EDUCACIÓN INFANTIL.CORPORACIONES LOCALES	P5023300F	AYUNTAMIENTO DE SADABA	2019	G/4221/460022/91002	22.500,00
	EDUCACIÓN INFANTIL.CORPORACIONES LOCALES	P5023800E	AYUNTAMIENTO DE SAN MATEO DE GALLEGO	2019	G/4221/460022/91002	91.133,33
	EDUCACIÓN INFANTIL.CORPORACIONES LOCALES	P5024300E	AYUNTAMIENTO DE SASTAGO	2019	G/4221/460022/91002	22.500,00
	EDUCACIÓN INFANTIL.CORPORACIONES LOCALES	P5024400C	AYUNTAMIENTO DE SAVIÑAN CALATAYUD	2019	G/4221/460022/91002	22.500,00
	EDUCACIÓN INFANTIL.CORPORACIONES LOCALES	P5025000J	AYUNTAMIENTO DE SOBRADIEL	2019	G/4221/460022/91002	36.700,00
	EDUCACIÓN INFANTIL.CORPORACIONES LOCALES	P5025400B	AYUNTAMIENTO DE TARAZONA	2019	G/4221/460022/91002	116.000,00
	EDUCACIÓN INFANTIL.CORPORACIONES LOCALES	P5025500I	AYUNTAMIENTO DE TAUSTE	2019	G/4221/460022/91002	125.466,67
	EDUCACIÓN INFANTIL.CORPORACIONES LOCALES	P5026600F	AYUNTAMIENTO DE TORRES DE BERRELLEN	2019	G/4221/460022/91002	50.900,00
	EDUCACIÓN INFANTIL.CORPORACIONES LOCALES	P5027100F	AYUNTAMIENTO DE UNCASTILLO	2019	G/4221/460022/91002	22.500,00
	EDUCACIÓN INFANTIL.CORPORACIONES LOCALES	P5027700C	AYUNTAMIENTO DE UTEBO (ZARAGOZA)	2019	G/4221/460022/91002	178.716,66
	EDUCACIÓN INFANTIL.CORPORACIONES LOCALES	P5029000F	AYUNTAMIENTO DE VILLAFRANCA DE EBRO	2019	G/4221/460022/91002	22.500,00
	EDUCACIÓN INFANTIL.CORPORACIONES LOCALES	P5029300J	AYUNTAMIENTO DE VILLANUEVA DE GALLEGO	2019	G/4221/460022/91002	78.116,67
	EDUCACIÓN INFANTIL.CORPORACIONES LOCALES	P5029700A	AYUNTAMIENTO DE VILLARREAL DE HUERVA	2019	G/4221/460022/91002	29.600,00
	EDUCACIÓN INFANTIL.CORPORACIONES LOCALES	P5030300G	AYUNTAMIENTO DE ZARAGOZA	2019	G/4221/460022/91002	1.181.200,00
	EDUCACIÓN INFANTIL.CORPORACIONES LOCALES	P5030400E	AYUNTAMIENTO DE ZUERA	2019	G/4221/460022/91002	79.300,00
TOTAL EDUCACIÓN, CULTURA Y DEPORTE						9.568.284,19
TOTAL CONVENIOS						23.706.135,94

6.3

BASES DE PRESENTACIÓN DE LAS CUENTAS.



### **6.3.- Bases de presentación de las cuentas.**

#### Imagen fiel

Las cuentas anuales se han obtenido a partir de los registros de las operaciones de naturaleza presupuestaria, económica, financiera y patrimonial recogidos en el sistema corporativo de información contable (SERPA) de la Comunidad Autónoma existentes a 31 de diciembre de 2019, y se presentan de acuerdo con las disposiciones legales vigentes en materia contable, con el objeto de mostrar la imagen fiel del patrimonio, de la situación financiera a la fecha, del resultado económico patrimonial, de los cambios en el patrimonio neto, de los flujos de efectivo y del resultado de la ejecución del presupuesto de la Entidad correspondientes al ejercicio anual terminado en la misma fecha.

Se han seguido las normas y criterios del Plan General de Contabilidad Pública de la Comunidad Autónoma de Aragón, salvo la consideración siguiente:

- ⇒ En la ejecución presupuestaria de la Sección 01 del Presupuesto de Gastos, figuran como obligaciones reconocidas y pagadas las aportaciones que la Administración ha efectuado durante el ejercicio 2019 a las Cortes de Aragón, Cámara de Cuentas y Justicia de Aragón para su financiación, por lo que no responden a la ejecución presupuestaria real de dichas instituciones al no disponer de las liquidaciones de sus presupuestos.

El régimen de contabilidad es el previsto en la Ley de Hacienda de la Comunidad Autónoma, texto refundido aprobado por Decreto Legislativo 1/2000, de 29 junio, del Gobierno de Aragón. Las cuentas anuales del ejercicio 2019 han sido elaboradas de acuerdo con lo establecido en la Orden HAP / 535/2018, de 14 de marzo, por la que se aprueba el Plan General de Contabilidad Pública de la Comunidad Autónoma de Aragón.

La aplicación de los principios y criterios contables está presidida por la consideración de la importancia en términos relativos que éstos y sus efectos pueden presentar. Por consiguiente, es admisible la no aplicación estricta de alguno de los principios o criterios, siempre que la importancia relativa en términos cuantitativos o cualitativos de la variación constatada sea escasamente significativa y no altere, por tanto, la imagen fiel de la situación patrimonial y los resultados. Por este motivo, algunas partidas o importes con escasa importancia relativa podrán aparecer agrupados con otros de similar naturaleza o función.

No existen razones excepcionales por las que, para alcanzar los objetivos anteriores, no se hayan aplicado las disposiciones legales en materia contable.

En el marco del proceso de consolidación de las cuentas anuales, se presentan los presupuestos liquidados consolidados de ingresos y gastos únicamente de las

entidades incluidas en sistema de información contable consolidado, que son las siguientes:

Sección	Denominación
01	Cortes de Aragón
02	Presidencia del Gobierno de Aragón
09	Consejo Económico y Social de Aragón
10	Presidencia
11	Ciudadanía y Derechos Sociales
12	Hacienda y Administración Pública
13	Vertebración del Territorio, Movilidad y Vivienda
14	Desarrollo Rural y Sostenibilidad
15	Economía, Industria y Empleo
16	Sanidad
17	Innovación, Investigación y Universidad
18	Educación, Cultura y Deporte
26	A las Administraciones Comarcales
30	Diversos Departamentos
51	Instituto Aragonés de Empleo
52	Servicio Aragonés de Salud
53	Instituto Aragonés de Servicios Sociales
54	Instituto Aragonés de la Mujer
55	Instituto Aragonés de la Juventud
71	Aragonesa de Servicios Telemáticos
72	Instituto Aragonés del Agua
73	Instituto Aragonés Ciencias de la Salud
74	Centro de Investigación y Tecnología Agroalimentaria
75	Instituto Aragonés de Gestión Ambiental
76	E.P. Aragonesa Banco de Sangre y Tejidos
77	Agencia de Calidad y Prospectiva Universitaria

En el apartado 7 de esta memoria se incluyen los resúmenes de la liquidación del Presupuesto Consolidado de gastos e ingresos de la Comunidad Autónoma, según las distintas clasificaciones: económica, funcional y orgánica. Como se ha indicado en un apartado anterior, a los efectos de consolidación no se ha dispuesto de las liquidaciones del Presupuesto de la Sección 01 Cortes de Aragón, si bien figuran como obligaciones reconocidas y pagadas los créditos presupuestarios destinados a las aportaciones que la Administración ha efectuado durante 2019 para la financiación de su presupuesto.



Comparación de la información:

De acuerdo con disposición transitoria tercera de la Orden HAP/535/2018, de 14 de marzo, por la que se aprueba el Plan General de Contabilidad Pública de la Comunidad Autónoma de Aragón, las cuentas anuales correspondientes a 2019 se han elaborado sin reflejar las cifras relativas al ejercicio anterior en el balance, en la cuenta del resultado económico-patrimonial y en el resto de estados que incluyan información comparativa.

El apartado 2 b) de la citada disposición transitoria prevé que en este punto de la memoria de las primeras cuentas anuales se incluya un apartado denominado "Aspectos derivados de la transición a las nuevas normas contables" en el que se expliquen las principales diferencias entre los criterios contables aplicados en el ejercicio anterior y los actuales, así como la cuantificación del impacto que produce esta variación de criterios contables en el patrimonio neto de la entidad.

Por otra parte, también se deben incluir las equivalencias entre las cuentas de ambos planes que permitan reconocer los correspondientes saldos al cierre del ejercicio anterior y los de apertura del primer ejercicio de aplicación de este Plan.

En cumplimiento de lo previsto en la citada disposición transitoria se incorpora la siguiente información:

- ⇒ **El Balance, la Cuenta de Resultado Económico Patrimonial y el Remanente de Tesorería incluidos en las cuentas anuales de 2018 (comparadas con el ejercicio anterior).**

**BALANCE DE SITUACIÓN**

<b>BALANCE SITUACIÓN. DGA</b>			<b>2018</b>	<b>2017</b>
<b>ACTIVO</b>				
<b>A)</b>	<b>INMOVILIZADO</b>		<b>4.104.394.305,32</b>	<b>4.017.778.174,72</b>
I.	Inversiones destinadas al uso general		683.379.624,65	668.608.503,76
1.	Terrenos y bienes naturales		132.731.968,30	138.241.637,34
2.	Infraestruct. y bienes destinados uso gral		512.578.970,18	492.481.929,43
3.	Bienes Patrimonio histor, artist y cultura		38.068.686,17	37.884.936,99
II.	Inmovilizaciones inmateriales		32.562.829,23	31.196.399,91
1.	Gastos de Investigación y desarrollo		4.212.976,03	4.195.431,03
2.	Propiedad Industrial		381.499,59	380.797,79
3.	Aplicaciones Informáticas		74.063.942,92	69.378.961,95
4.	Propiedad Intelectual		634.699,27	577.866,90
5.	Dchos sobre bienes en reg de arrend finac		43.000,61	3.991.267,16
6.	Amortizaciones		74.261.856,18-	73.532.172,35-
7.	Inmovilizado en curso		27.488.566,99	26.204.247,43
III.	Inmovilizaciones materiales		2.286.581.110,66	2.287.991.207,06
1.	Terrenos y construcciones		2.258.855.055,52	2.247.512.503,45
2.	Instalaciones técnicas y maquinaria		190.655.022,48	178.390.097,35
3.	Utillaje y Mobiliario		40.886.659,74	38.123.661,56
4.	Otro Inmovilizado		101.141.365,76	89.379.178,71
5.	Amortizaciones		498.612.932,02-	458.748.427,82-
6.	Inmovilizado en curso		193.655.939,18	193.334.193,81
IV.	Inversiones gestionadas		423.613.073,17	391.488.258,08
V.	Inversiones financieras permanentes		678.257.667,61	638.493.805,91
1.	Cartera de valores a largo plazo		740.842.820,84	700.690.390,84
2.	Otras Inversiones y créditos a largo plazo		108.798.679,61	162.623.356,07
4.	Provisiones		171.383.832,84-	224.819.941,00-
<b>B)</b>	<b>GASTOS A DISTRIBUIR EN VARIOS EJERCICIOS</b>		<b>12.853.635,67</b>	<b>15.376.000,82</b>
<b>C)</b>	<b>ACTIVO CIRCULANTE</b>		<b>291.810.640,35</b>	<b>285.091.391,00</b>
II.	Deudores		73.303.222,83	97.451.446,22
1.	Deudores Presupuestarios		239.846.922,32	273.995.189,01
2.	Deudores no presupuestarios		25.370.601,12	34.503.274,92
4.	Administraciones Públicas		0,00	1.194.670,84
5.	Otros Deudores		873.433,02	831.778,78
6.	Provisiones		192.787.733,63-	213.073.467,33-
III.	Inversiones Financieras Temporales		127.258,94	106.972,22
1.	Cartera de valores a Corto Plazo		53.286,40	48.974,14
2.	Otras Inversiones y creditos a corto plazo		7.967.620,29	8.118.074,38
3.	Fianzas y Depósitos constituidos a corto p		80.873,10	70.133,92
4.	Provisiones		7.974.520,85-	8.130.210,22-
IV.	Tesorería		218.380.158,58	187.532.972,56
<b>TOTAL ACTIVO</b>			<b>4.409.058.581,34</b>	<b>4.318.245.566,54</b>

<b>BALANCE SITUACIÓN. DGA</b>			
<b>PASIVO</b>		<b>2018</b>	<b>2017</b>
<b>A)</b>	<b>FONDOS PROPIOS</b>	<b>5.753.091.379,03-</b>	<b>5.468.853.883,82-</b>
I.	Patrimonio	58.115.381,84	58.367.798,46
1.	Patrimonio	233.363.386,27	233.363.386,27
3.	Patrimonio recibido en cesión	22.523.292,30	22.193.507,02
4.	Patrimonio entregado en adscripción	117.477.320,39-	117.477.320,39-
5.	Patrimonio entregado en cesión	80.293.976,34-	79.711.774,44-
III.	Resultados de ejercicios anteriores	5.527.221.682,28-	5.108.300.904,82-
1.	Resultados positivos de ejercicios anter.	1.463.365.716,75	1.463.365.716,75
2.	Resultados negativos de ejercicios anter.	6.990.587.399,03-	6.571.666.621,57-
IV.	Resultados del ejercicio	283.985.078,59-	418.920.777,46-
<b>C)</b>	<b>PROVISIONES PARA RIESGOS Y GASTOS</b>	<b>41.569.287,92</b>	<b>41.569.287,92</b>
<b>D)</b>	<b>ACREEDORES A LARGO PLAZO</b>	<b>7.710.173.127,40</b>	<b>7.695.689.636,75</b>
I.	Emissiones de obligaciones y otros valores	1.154.200.000,00	1.779.200.000,00
1.	Obligaciones y bonos	1.154.200.000,00	1.779.200.000,00
II.	Otras deudas a largo plazo	6.555.973.127,40	5.916.489.636,75
1.	Deudas con entidades de crédito	1.455.927.312,98	1.571.115.027,24
2.	Otras deudas	4.945.774.532,95	4.198.548.879,98
4.	Fianzas y depósitos recibidos a LP	154.271.281,47	146.825.729,53
<b>E)</b>	<b>ACREEDORES A CORTO PLAZO</b>	<b>2.410.407.545,05</b>	<b>2.049.840.525,69</b>
I.	Emissiones de obligaciones y otros valores	685.428.235,21	394.026.599,51
1.	Obligaciones y bonos a corto plazo	625.000.000,00	327.288.000,00
3.	Intereses de obligaciones y otros valores	60.428.235,21	66.738.599,51
II.	Deudas con entidades de crédito	141.168.493,52	319.680.867,09
1.	Préstamos y otras deudas	141.168.493,52	319.680.867,09
III.	Acreedores	1.583.810.816,32	1.336.133.059,09
1.	Acreedores presupuestarios	1.036.111.117,30	914.334.249,36
2.	Acreedores no presupuestarios	24.826.777,91	16.135.006,93
4.	Administraciones Públicas	28.268.350,58	46.954.166,02
5.	Otros acreedores	478.514.189,16	345.513.261,63
6.	Fianzas y depósitos recibidos corto plazo	16.090.381,37	13.196.375,15
<b>TOTAL PASIVO</b>		<b>4.409.058.581,34</b>	<b>4.318.245.566,54</b>

**CUENTA DEL RESULTADO ECONÓMICO PATRIMONIAL**

<b>CUENTA DE RESULTADOS. DGA</b>			
<b>DEBE</b>		<b>2018</b>	<b>2017</b>
<b>A)</b>	<b>GASTOS</b>	<b>5.083.497.361,99</b>	<b>5.085.294.326,81</b>
1.	Aprovisionamientos	40.192.657,98	42.577.685,16
b)	Otros gastos externos	40.192.657,98	42.577.685,16
2.	Gastos func. de servicios y prestaciones	1.309.476.355,51	1.327.864.010,64
a)	Gastos de personal	980.427.188,27	938.916.390,93
a.1)	Sueldos salarios y asimilados	846.088.656,22	814.356.820,55
a.2)	Cargas sociales	134.338.532,05	124.559.570,38
c)	Dotaciones para amortizaciones Inmovilizad	41.466.396,65	39.161.215,22
d)	Variación de provisiones de tráfico	16.308.109,94-	10.245.112,82-
d.1)	Var. de prov. y pérdidas de créditos inc	16.308.109,94-	10.245.112,82-
e)	Otros gastos de gestión	182.319.162,21	165.662.566,98
e.1)	Servicios exteriores	179.188.295,75	162.464.730,62
e.2)	Tributos	3.130.866,46	3.197.836,36
f)	Gastos financieros y asimilables	175.163.515,85	171.076.343,16
f.1)	Por deudas	175.163.515,85	171.074.104,88
f.2)	Pérdidas de Inversiones financieras	0,00	2.238,28
g)	Variación de las provis. de Inv. financ.	53.591.797,53-	23.292.607,17
3.	Transferencias y subvenciones	3.693.553.364,39	3.627.638.544,13
a)	Transferencias corrientes	2.606.912.895,05	2.520.119.320,47
b)	Subvenciones corrientes	812.456.751,99	849.362.021,06
c)	Transferencias de capital	94.465.036,14	79.098.451,87
d)	Subvenciones de capital	179.718.681,21	179.058.750,73
4.	Pérdidas y gastos extraordinarios	40.274.984,11	87.214.086,88
a)	Pérdidas procedentes de Inmovilizado	6.326.103,53	354.909,54
c)	Gastos extraordinarios	0,00	41.569.287,92
d)	Gastos y pérdidas de otros ejercicios	33.948.880,58	45.289.889,42
<b>TOTAL DEBE</b>		<b>5.083.497.361,99</b>	<b>5.085.294.326,81</b>

<b>CUENTA DE RESULTADOS. DGA</b>			
<b>HABER</b>		<b>2018</b>	<b>2017</b>
<b>B)</b>	<b>INGRESOS</b>	<b>4.799.512.283,40</b>	<b>4.666.373.549,35</b>
1.	Ingresos de gestión ordinaria	3.597.606.903,87	3.453.112.253,20
a)	Ingresos tributarios	3.583.670.565,12	3.439.571.327,86
a.0)	Impuesto Renta de las Personas Físicas	1.355.910.767,91	1.297.749.298,99
a.1)	Impuesto sobre sucesiones y donaciones	152.386.815,34	198.656.958,56
a.2)	Impuesto sobre el Patrimonio	47.140.357,94	45.584.591,20
a.5)	Impuesto sobre trans patrim y actos Jur	201.879.700,45	170.737.941,05
a.6)	Impuesto sobre el Valor Añadido	1.181.539.017,35	1.073.737.631,27
a.7)	Impuestos Especiales	586.546.211,44	598.842.384,88
a.8)	Tasas por prest. de servicios o realiz.	13.526.447,64	11.457.553,21
a.11)	Impuesto sobre el Juego	44.741.247,05	42.804.968,70
b)	Ingresos por ventas y prestación de servic	4.010.717,32	4.093.326,26
b.1)	Ingresos por ventas y prest. servicios	4.010.717,32	4.093.326,26
c)	Precios públicos	9.925.621,43	9.447.599,08
c.1)	Prec. Púb. por prestac. de servicios	207.110,81	228.063,32
c.2)	Prec. Púb. por utilización privativa	9.718.510,62	9.219.535,76
2.	Otros Ingresos de gestión ordinaria	24.856.398,12	35.373.709,67
a)	Reintegros	1.291.191,55-	15.994.897,53
c)	Otros Ingresos de gestión	21.348.594,09	17.544.172,81
c.1)	Ingresos accesorios y de gestión corte.	21.348.594,09	17.544.172,81
e)	Ingresos de otros val negoc y de cred acti	2.432.401,72	155.977,30
f)	Otros Intereses e Ingresos asimilados	2.366.593,86	1.678.662,03
f.1)	Otros Intereses	2.366.352,50	1.678.662,03
f.2)	Beneficios en Inversiones financieras	241,36	0,00
3.	Transferencias y subvenciones	1.168.579.299,69	1.146.789.397,15
a)	Transferencias corrientes	523.026.157,15	470.010.214,78
b)	Subvenciones corrientes	511.180.729,67	544.329.702,48
d)	Subvenciones de capital	134.372.412,87	132.449.479,89
4.	Ganancias e Ingresos extraordinarios	8.469.681,72	31.098.189,33
a)	Beneficios procedentes del Inmovilizado	1.623.854,36	13.991.202,84
c)	Ingresos extraordinarios	432.807,36	17.078.236,90
d)	Ingresos y beneficios de otros ejercicios	6.413.020,00	28.749,59
<b>DESAHORRO</b>		<b>283.985.078,59</b>	<b>418.920.777,46</b>
<b>TOTAL HABER</b>		<b>5.083.497.361,99</b>	<b>5.085.294.326,81</b>

⇒ **Descripción de los ajustes contables efectuados a 1 de enero de 2019 en cumplimiento de lo previsto en las disposiciones transitorias primera y segunda del nuevo Plan**

- En este punto hay que señalar que, por motivos relacionados con el sistema informático, no todos los ajustes contables se han podido realizar con fecha 1 de enero, sino que el traspaso de cuentas se ha ajustado previamente a la apertura del saldo inicial. Se trata de una cuestión meramente formal de carácter informático que no afecta a la presentación de las cuentas ni al contenido de la memoria.
- Asimismo, se informa que en este primer ejercicio de aplicación del nuevo PGCP no ha sido posible ejecutarlo en su totalidad, concretamente las operaciones relativas a los grupos de cuentas 8 “Gastos imputados al patrimonio neto” y 9 “Ingresos imputados al patrimonio neto” no han podido ser parametrizadas informáticamente debido a la complejidad que conllevaba. Como se señala en las normas de valoración los gastos e ingresos contabilizados en el ejercicio se han imputado directamente a la Cuenta del resultado económico-patrimonial.
- La cuenta 248 “Otro inmovilizado inmaterial en curso”, que tenía un saldo a 31 de diciembre de 2018 de 27.488.566,99 euros, no tiene cuenta equivalente en el nuevo PGCP. Por ello, una vez analizados los activos que componían dicho saldo, se efectuaron con fecha 1 de enero de 2019 los siguientes ajustes:
  - Traspaso a nuevos activos por importe de 23.378.862,065€.
  - Traspaso a activos ya existentes por importe de 2.714.741,32€.
  - Ajuste por pérdida con contrapartida en la cuenta 120 “Resultados de ejercicios anteriores”, por importe de 1.394.963,61€.
- La cuenta 217 “Derechos sobre Bienes en régimen de arrendamiento financiero”, que tenía un saldo a 31 de diciembre de 2018 de 43.000,61 euros, no tiene cuenta equivalente en el nuevo PGCP. En consecuencia, con fecha 1 de enero de 2019, se efectuó el traspaso a los activos correspondientes de inmovilizado material.
- En la cuenta de “Bienes del patrimonio histórico” se ha dado de alta como consecuencia del nuevo Plan contable un importe de 710.522,96 euros, procedentes de la regularización de la cuenta 248 “Otro inmovilizado inmaterial en curso”, que como se ha explicado anteriormente desaparece con el nuevo plan contable. Se corresponden con obras pictóricas, durante el año 2019 ha habido un incremento de 10.000.000 € que en concreto con el activo 81000001558 Retrato Infante D. Luis M<sup>a</sup> de Borbón, recibido como consecuencia de la liquidación de la Fundación Plaza.



- No ha habido ajuste relativo a Patrimonio recibido en adscripción al no haber saldo en esa cuenta a 31.12.2018
- En cuanto a la cuenta “Patrimonio entregado en adscripción”, que tenía un saldo de 117.477.320,39€, con el nuevo Plan se ha traspasado a las siguientes cuentas:
  - 240 Participaciones L/P Entidades Dcho. Pbco. por 107.265.900,85 €.
  - 241 Participaciones L/P Sociedades del grupo por 9.776.846,14 €.
  - 120 Resultado de ejercicios anteriores por importe 434.573,40 €.
- Respecto a la cuenta “Patrimonio entregado en cesión”, que tenía un saldo de 80.293.976,34€, con el nuevo Plan se ha cancelado con la cuenta 120 “Resultados de ejercicios anteriores”.
- El saldo de la cuenta representativa en el anterior Plan General de Contabilidad Pública del patrimonio recibido en cesión se ha saldado contra la cuenta 120, “Resultados de ejercicios anteriores”, por el importe de la amortización acumulada correspondiente a los bienes recibidos en cesión que sean amortizables (10.015.393,72 euros) y contra la cuenta 130, “Subvenciones para la financiación del inmovilizado no financiero y de activos en estado de venta”, por el saldo restante de la cuenta (12.507.898,58 euros).
- Activos y pasivos financieros. De acuerdo con la disposición transitoria primera, las cuentas en las que se habían registrado los gastos a distribuir, o en su caso, los ingresos a distribuir, de los pasivos financieros se saldaron contra las cuentas representativas del valor nominal de la emisión de la deuda.
- Asimismo, para el cálculo del tipo de interés efectivo se ha tomado como fecha inicial de referencia la fecha de apertura de este ejercicio 2019, primer ejercicio de aplicación del Plan General de Contabilidad Pública.
- El resto de activos y pasivos financieros, se valoraron por su valor contable al cierre de 2018, salvo las inversiones en el patrimonio de entidades del grupo, multigrupo y asociadas que, en su caso, se valoraron como hasta ahora por su valor nominal, incrementado por el valor de los bienes entregados en adscripción.

En el siguiente cuadro se resumen el impacto de los ajustes que se han expuesto en el apartado anterior sobre el patrimonio de la entidad:

		SALDO 31 DICIEMBRE 2018	AJUSTES NPGC DEBE	AJUSTES NPGC HABER	SALDO 1 ENERO 2019	MOVIMIENTOS EJERCICIO 2019	SALDO 31 DICIEMBRE 2019
1000000000	Aportaciones patrimoniales dinerarias	233.363.386,27	233.363.386,27				
1009000000	Patrimonio			233.363.386,27	233.363.386,27		233.363.386,27
1030000000	Patrimonio recibido en cesión	22.523.292,30	22.523.292,30				
1070000000	Patrimonio entregado en adscripción	-117.477.320,39		117.477.320,39			
1080000000	Patrimonio entregado en cesión	-80.293.976,34		80.293.976,34			
1200000000	Resultados ejercicios anteriores	1.463.365.716,75	7.071.315.948,77	10.015.393,72	-5.597.934.838,30	-313.494.299,85	-5.911.429.138,15
1210000000	Resultados negativos de ejercicios anteriores	-6.990.587.399,03		6.990.587.399,03			
1290000000	Resultado del ejercicio	-283.985.078,59			-283.985.078,59	283.985.078,59	-179.594.340,64
		-5.753.091.379,03	7.327.202.627,34	7.431.737.475,75	-5.648.556.530,62	-29.509.221,26	-5.857.660.092,52

### Información sobre cambios en estimaciones contables cuando sean significativos.

En el ejercicio 2019 no han realizado cambios en las estimaciones contables que sean significativos.

### Notas de la Memoria que no presentan información.

De acuerdo con lo previsto en el apartado 10 de la tercera parte del Plan General de Contabilidad Pública, se detallan a continuación las notas de la Memoria no cumplimentadas por falta de información o por no haberse considerado significativo:  
6. 13. Moneda extranjera.

A cierre del ejercicio no hay ninguna partida en el balance en moneda extranjera ni existen diferencias de cambio significativas recogidas en el resultado del ejercicio.

6.5.2. La información adicional relativa al inmovilizado material que se ha cumplimentado ha sido la siguiente: Vidas útiles de los elementos de inmovilizado material, bienes entregados en cesión y adscripción, bienes recibidos en cesión y bienes destinados al uso general.

6.6. Inversiones Inmobiliarias. No se dispone de este tipo de bienes.

6.7.2. La información adicional relativa al inmovilizado intangible que se ha cumplimentado ha sido la siguiente: Vidas útiles de los elementos de inmovilizado intangible.

6.8. La información incluida en la Memoria relativa a arrendamientos financieros es la relación, valores y fechas de bienes adquiridos en este tipo de régimen.

6.12. Respecto a los activos construidos o adquiridos para otras entidades se adjuntado la relación valores y fechas de este tipo de activos.

6.11. No se dispone de información respecto a coberturas contables.

6.17. La Administración de la Comunidad de Aragón no tiene activos en estado de venta.

6.18. No ha sido posible realizar la presentación por actividades de la Cuenta del Resultado Económico-Patrimonial.

6.19. Las operaciones por administración de recursos por cuenta de otros entes públicos se reducen en la Administración General a gestionar, a través del Convenio



suscrito con la Agencia Estatal de Administración Tributaria, la recaudación en vía ejecutiva de los ingresos de derecho de entidades de la Comunidad. Contablemente se contabiliza con cuentas 559.

6.25. y 6.26. Este ejercicio no puede presentarse la información sobre el coste de las actividades, ni los indicadores de gestión.

**TABLA DE EQUIVALENCIAS ENTRE LAS CUENTAS DEL PGCP 94 Y LAS CUENTAS DEL NPGCP 2010**

PGCP 94		PGCP 2010	
<b>GRUPO 1 FINANCIACION BASICA</b>			
<b>10</b>	<b>PATRIMONIO</b>		
100	Patrimonio	1000	Aportación patrimonial dineraria
		1001	Aportación de bienes y derechos
		1002	Asunción y condonación de deuda
		1003	Otras aportaciones de la entidad o entidades propietarias
		1004	Devoluciones de bienes y derechos
		1005	Otras devoluciones
		1009	Patrimonio
101	Patrimonio recibido en adscripción	1001	Aportación de bienes y derechos
		9401	Ingresos por subvenciones para la financiación del inmovilizado no financiero y activos en estado de venta. Del resto de entidades
103	Patrimonio recibido en cesión	120	Resultados Positivos Ejercicios Anteriores (Asiento de traspaso al nuevo PGCP)
		130	Subvenciones financiación inmov. no financiero y activos en estado vta (Asiento de traspaso al nuevo PGCP)
		9401	Ingresos por subvenciones para la financiación del inmovilizado no financiero y activos en estado de venta. Del resto de entidades
107	Patrimonio entregado en adscripción	2400	Participaciones a largo plazo en entidades de Derecho Público
		2401	Participaciones a largo plazo en sociedades del grupo
		2402	Participaciones a largo plazo en sociedades controladas conjuntamente
		2403	Participaciones a largo plazo en sociedades asociadas

**TABLA DE EQUIVALENCIAS ENTRE LAS CUENTAS DEL PGCP 94 Y LAS CUENTAS DEL NPGCP 2010**

PGCP 94		PGCP 2010	
108	Patrimonio entregado en cesión	120	Resultados Positivos Ejercicios Anteriores (Asiento de traspaso al nuevo PGCP)
		6511	Subvenciones. Al resto de entidades
109	Patrimonio entregado al uso general		NO ESTÁ PREVISTA EN EL NUEVO PGCP
<b>11</b>	<b>RESERVAS</b>		
111	Reserva de revalorización		NO ESTÁ PREVISTA EN EL NUEVO PGCP
<b>12</b>	<b>RESULTADOS PENDIENTES DE APLICACION</b>		
120	Resultados positivos de ejercicios anteriores	120	Resultados de ejercicios anteriores
121	Resultados negativos de ejercicios anteriores	120	Resultados de ejercicios anteriores
129	Resultados del ejercicio	129	Resultado del ejercicio
<b>13</b>			
132	Ingresos financieros diferidos de valores negociables		NO ESTÁ PREVISTA EN EL NUEVO PGCP
<b>14</b>	<b>PROVISIONES PARA RIESGOS Y GASTOS</b>		
142	Provisión para responsabilidades	142	Provisión a largo plazo para responsabilidades
		582	Provisión a corto plazo para responsabilidades
143	Provisión para grandes reparaciones		NO ESTÁ PREVISTA EN EL NUEVO PGCP
<b>15</b>	<b>EMPRÉSTITOS Y OTRAS EMISIONES ANÁLOGAS</b>		
150	Obligaciones y bonos	150	Obligaciones y bonos a largo plazo
		166	Deudas a largo plazo con entidades del grupo, multigrupo y asociadas representadas en valores negociables
155	Deudas representadas en otros valores negociables	155	Deudas representadas en otros valores negociables a largo plazo
		166	Deudas a largo plazo con entidades del grupo, multigrupo y asociadas representadas en valores negociables

**TABLA DE EQUIVALENCIAS ENTRE LAS CUENTAS DEL PGCP 94 Y LAS CUENTAS DEL NPGCP 2010**

PGCP 94		PGCP 2010	
156	Intereses a largo plazo de empréstitos y otras emisiones análogas	1560	Intereses a largo plazo de obligaciones y bonos
		1565	Intereses a largo plazo de otros valores negociables
		164	Intereses a largo plazo de deudas con entidades del grupo, multigrupo y asociadas
158	Empréstitos y otras emisiones análogas en moneda extranjera	150	Obligaciones y bonos a largo plazo
		155	Deudas representadas en otros valores negociables a largo plazo
		166	Deudas a largo plazo con entidades del grupo, multigrupo y asociadas representadas en valores negociables
159	Intereses a largo plazo de empréstitos y otras emisiones análogas en moneda extranjera	1560	Intereses a largo plazo de obligaciones y bonos
		1565	Intereses a largo plazo de otros valores negociables
		164	Intereses a largo plazo de deudas con entidades del grupo, multigrupo y asociadas
<b>17</b>	<b>DEUDAS A LARGO PLAZO POR PRÉSTAMOS RECIBIDOS Y OTROS CONCEPTOS</b>		
170	Deudas a largo plazo con Entidades de crédito	160	Deudas a largo plazo con entidades de crédito del grupo, multigrupo y asociadas
		170	Deudas a largo plazo con entidades de crédito
171	Deudas a largo plazo	163	Otras deudas a largo plazo con entidades del grupo, multigrupo y asociadas
		171	Deudas a largo plazo
173	Proveedores de inmovilizado a largo plazo	161	Proveedores de inmovilizado a largo plazo, entidades del grupo, multigrupo y asociadas
		162	Acreeedores por arrendamiento financiero a largo plazo, entidades del grupo, multigrupo y asociadas
		173	Proveedores de inmovilizado a largo plazo
		174	Acreeedores por arrendamiento financiero a largo plazo
176	Intereses a largo plazo con Entidades de crédito	164	Intereses a largo plazo de deudas con entidades del grupo, multigrupo y asociadas
		177	Intereses a largo plazo de deudas con entidades de crédito
177	Intereses a largo plazo de deudas	164	Intereses a largo plazo de deudas con entidades del grupo, multigrupo y asociadas
		178	Intereses a largo plazo de otras deudas

**TABLA DE EQUIVALENCIAS ENTRE LAS CUENTAS DEL PGCP 94 Y LAS CUENTAS DEL NPGCP 2010**

PGCP 94		PGCP 2010	
178	Deudas a largo plazo por préstamos recibidos y otros conceptos en moneda extranjera	160	Deudas a largo plazo con entidades de crédito del grupo, multigrupo y asociadas
		163	Otras deudas a largo plazo con entidades del grupo, multigrupo y asociadas
		170	Deudas a largo plazo con entidades de crédito
		171	Deudas a largo plazo
179	Intereses a largo plazo de deudas en moneda extranjera	164	Intereses a largo plazo de deudas con entidades del grupo, multigrupo y asociadas
		177	Intereses a largo plazo de deudas con entidades de crédito
		178	Intereses a largo plazo de otras deudas
<b>18</b>	<b>FIANZAS Y DEPOSITOS RECIBIDOS A LARGO PLAZO</b>		
180	Fianzas recibidas a largo plazo	167	Fianzas recibidas a largo plazo de entidades del grupo, multigrupo y asociadas
		180	Fianzas recibidas a largo plazo
185	Depósitos recibidos a largo plazo	168	Depósitos recibidos a largo plazo de entidades del grupo, multigrupo y asociadas
		185	Depósitos recibidos a largo plazo
<b>19</b>	<b>SITUACIONES TRANSITORIAS DE FINANCIACIÓN</b>		
195	Obligaciones y Bonos ptes de suscripción		NO ESTÁ PREVISTA EN EL NUEVO PGCP
196	Obligaciones y bonos recogidos		NO ESTÁ PREVISTA EN EL NUEVO PGCP
<b>GRUPO 2 INMOVILIZADO</b>			
<b>20</b>	<b>INVERSIONES DESTINADAS AL USO GENERAL</b>		
200	Terrenos y bienes naturales	2300	Adaptación de terrenos y bienes naturales. Inmovilizado material
201	Infraestructuras y bienes destinados al uso general	232	Infraestructuras en curso
208	Bienes del Patrimonio histórico, artístico y cultural	233	Bienes del patrimonio histórico en curso
<b>21</b>	<b>INMOVILIZACIONES INMATERIALES 11</b>		

**TABLA DE EQUIVALENCIAS ENTRE LAS CUENTAS DEL PGCP 94 Y LAS CUENTAS DEL NPGCP 2010**

PGCP 94		PGCP 2010	
210	Gastos de investigación y desarrollo	200	Inversión en investigación
		201	Inversión en desarrollo
212	Propiedad industrial	203	Propiedad industrial e intelectual
215	Aplicaciones informáticas	206	Aplicaciones informáticas
216	Propiedad intelectual	203	Propiedad industrial e intelectual
217	Derechos sobre bienes en régimen de arrendamiento financiero 12	21x	Inmovilizaciones materiales
<b>22</b>	<b>INMOVILIZACIONES MATERIALES 13</b>		
220	Terrenos y bienes naturales	210	Terrenos y bienes naturales
		220	Inversiones en terrenos
		2300	Adaptación de terrenos y bienes naturales. Inmovilizado material
		2301	Adaptación de terrenos y bienes naturales. Inversiones inmobiliarias
221	Construcciones	211	Construcciones
		2310	Construcciones en curso. Inmovilizado material
		2311	Construcciones en curso. Inversiones inmobiliarias
		221	Inversiones en construcciones
222	Instalaciones técnicas	215	Instalaciones técnicas y otras instalaciones
		235	Instalaciones técnica y otras instalaciones en montaje
223	Maquinaria	214	Maquinaria y utillaje
		234	Maquinaria y utillaje en montaje
224	Utillaje	214	Maquinaria y utillaje
		234	Maquinaria y utillaje en montaje
226	Mobiliario	216	Mobiliario
227	Equipos para procesos de información	217	Equipos para procesos de información

**TABLA DE EQUIVALENCIAS ENTRE LAS CUENTAS DEL PGCP 94 Y LAS CUENTAS DEL NPGCP 2010**

PGCP 94		PGCP 2010	
		237	Equipos para procesos de información en montaje
228	Elementos de transporte	218	Elementos de transporte
229	Otro inmovilizado material	219	Otro inmovilizado material
<b>23</b>	<b>INVERSIONES GESTIONADAS PARA OTROS ENTES PÚBLICOS</b>		
230	Inversiones gestionadas para otros entes públicos	370	Activos construidos o adquiridos para otras entidades
231	Inversiones gestionadas para empresas privadas	370	Activos construidos o adquiridos para otras entidades
232	Inversiones gestionadas para familias e ISFL	370	Activos construidos o adquiridos para otras entidades
<b>24</b>	<b>INVERSIONES EN CURSO</b>		
240	Adaptación de Terrenos y Bienes Naturales	230	Adaptac. Terrenos y B. naturales. I. Material
241	Construcciones en Curso	231	Construcciones en curso. Inmovilizado material
242	Instalaciones Técnicas en Montaje	235	Maquinaria y utillaje en montaje
243	Maquinaria en Montaje	234	Instalaciones técnicas y otras instala. en montaje
247	Equipos para Procesos de Información en Montaje	237	Equipos para procesos de información en montaje
248	Inmovilizado inmaterial en curso		NO ESTÁ PREVISTA EN EL NUEVO PGCP
249	Otro inmovilizado material en curso		NO ESTÁ PREVISTA EN EL NUEVO PGCP
<b>25</b>	<b>INVERSIONES FINANCIERAS PERMANENTES</b>		
250	Inversiones financieras permanentes en capital	2400	Participaciones a largo plazo en entidades de Derecho Público
		2401	Participaciones a largo plazo en sociedades del grupo
		2402	Participaciones a largo plazo en sociedades controladas conjuntamente
		2403	Participaciones a largo plazo en sociedades asociadas
		250	Inversiones financieras a largo plazo en instrumentos de patrimonio
251	Valores de renta fija	2410	Valores representativos de deuda a largo plazo de entidades del grupo, multigrupo y asociadas mantenidos a vencimiento

**TABLA DE EQUIVALENCIAS ENTRE LAS CUENTAS DEL PGCP 94 Y LAS CUENTAS DEL NPGCP 2010**

PGCP 94		PGCP 2010	
		2411	Valores representativos de deuda a largo plazo de entidades del grupo, multigrupo y asociadas disponibles para la venta
		2510	Valores representativos de deuda a largo plazo mantenidos a vencimiento
		2511	Valores representativos de deuda a largo plazo disponibles para la venta
252	Créditos a largo plazo	242	Créditos a largo plazo a entidades del grupo, multigrupo y asociadas
		2529	Otros créditos a largo plazo
		254	Créditos a largo plazo al personal
253	Créditos a largo plazo por enajenación de inmovilizado	242	Créditos a largo plazo a entidades del grupo, multigrupo y asociadas
		2520	Créditos a largo plazo por enajenación de inmovilizado
256	Intereses a largo plazo de valores de renta fija	245	Intereses a largo plazo de inversiones financieras en entidades del grupo, multigrupo y asociadas
		256	Intereses a largo plazo de valores representativos de deudas
257	Intereses a largo plazo de créditos	245	Intereses a largo plazo de inversiones financieras en entidades del grupo, multigrupo y asociadas
		257	Intereses a largo plazo de créditos
259	Desembolsos pendientes sobre acciones	248	Desembolsos pendientes sobre participaciones a largo plazo en entidades del grupo, multigrupo y asociadas
		259	Desembolsos pendientes sobre participaciones en el pat.neto a L/P
<b>26</b>	<b>FIANZAS Y DEPOSITOS CONSTITUIDOS</b>		
260	Fianzas constituidas a largo plazo	246	Fianzas constituidas a largo plazo en entidades del grupo, multigrupo y asociadas
		260	Fianzas constituidas a largo plazo
265	Depósitos constituidos a largo plazo	247	Depósitos constituidos a largo plazo en entidades del grupo, multigrupo y asociadas
		265	Depósitos constituidos a largo plazo



**TABLA DE EQUIVALENCIAS ENTRE LAS CUENTAS DEL PGCP 94 Y LAS CUENTAS DEL NPGCP 2010**

PGCP 94		PGCP 2010	
<b>27</b>	<b>GASTOS A DISTRIBUIR EN VARIOS EJERCICIOS</b>		
270	Gastos de formalización de deudas		NO ESTÁ PREVISTA EN EL NUEVO PGCP
271	Gastos financieros diferidos de valores negociables		NO ESTÁ PREVISTA EN EL NUEVO PGCP
272	Gastos financieros diferidos de otras deudas		NO ESTÁ PREVISTA EN EL NUEVO PGCP
<b>28</b>	<b>AMORTIZACION ACUMULADA DEL INMOVILIZADO</b>		
281	Amortización acumulada del inmovilizado inmaterial 20	2800	Amortización acumulada de inversión en investigación
		2801	Amortización acumulada de inversión en desarrollo
		2803	Amortización acumulada de propiedad industrial e intelectual
		2806	Amortización acumulada de aplicaciones informáticas
		2807	Amortización acumulada de inversiones sobre activos utilizados en régimen de arrendamiento o cedidos
		2809	Amortización acumulada de otro inmovilizado intangible
282	Amortización acumulada del inmovilizado material	2810	Amortización acumulada de terrenos y bienes naturales.
		2811	Amortización acumulada de construcciones.
		2812	Amortización acumulada de infraestructuras.
		2813	Amortización acumulada de bienes del patrimonio histórico.
		2814	Amortización acumulada de maquinaria y utillaje.
		2815	Amortización acumulada de instalaciones técnicas y otras instalaciones.
		2816	Amortización acumulada de mobiliario.
		2817	Amortización acumulada de equipos para procesos de información.

**TABLA DE EQUIVALENCIAS ENTRE LAS CUENTAS DEL PGCP 94 Y LAS CUENTAS DEL NPGCP 2010**

PGCP 94		PGCP 2010	
		2818	Amortización acumulada de elementos de transporte
		2819	Amortización acumulada de otro inmovilizado material
		2820	Amortización acumulada de inversiones en terrenos
		2821	Amortización acumulada de construcciones
<b>29</b>	<b>PROVISIONES DE INMOVILIZADO</b>		
297	Provisión por depreciación de valores negociables a largo plazo	2930	Deterioro de valor de participaciones a largo plazo en entidades públicas del grupo, multigrupo y asociadas
		2931	Deterioro de valor de participaciones a largo plazo en entidades públicas del grupo, multigrupo y asociadas
		2940	Deterioro de valor de valores mantenidos al vencimiento
		2941	Deterioro de valor de valores disponibles para la venta
		296	Deterioro de valor de participaciones en el patrimonio neto a largo plazo
		2970	Deterioro de valor de valores mantenidos al vencimiento
		2971	Deterioro de valor de valores disponibles para la venta
<b>GRUPO 3 EXISTENCIAS</b>			
<b>30</b>	<b>COMERCIALES</b>		
300	Mercaderías A	300	Mercaderías A
301	Mercaderías B	301	Mercaderías B
<b>31</b>	<b>MATERIAS PRIMAS</b>		
310	Materias primas A	310	Materias primas A
311	Materias primas B	311	Materias primas B
<b>32</b>	<b>OTROS APROVISIONAMIENTOS</b>		

**TABLA DE EQUIVALENCIAS ENTRE LAS CUENTAS DEL PGCP 94 Y LAS CUENTAS DEL NPGCP 2010**

PGCP 94		PGCP 2010	
320	Elementos y conjuntos incorporables	320	Elementos y conjuntos incorporables
321	Combustibles	321	Combustibles
322	Repuestos	322	Repuestos
325	Materiales diversos	325	Materiales diversos
326	Embalajes	326	Embalajes
327	Envases	327	Envases
328	Material de oficina	328	Material de oficina
<b>33</b>	<b>PRODUCTOS EN CURSO</b>		
330	Productos en curso A	330	Productos en curso A
331	Productos en curso B	331	Productos en curso B
<b>34</b>	<b>PRODUCTOS SEMITERMINADOS</b>		
340	Productos semiterminados A	340	Productos semiterminados A
341	Productos semiterminados B	341	Productos semiterminados B
<b>35</b>	<b>PRODUCTOS TERMINADOS</b>		
350	Productos terminados A	350	Productos terminados A
351	Productos terminados B	351	Productos terminados B
<b>36</b>	<b>SUBPRODUCTOS, RESIDUOS Y MATERIALES RECUPERADOS</b>		
360	Subproductos A	360	Subproductos A
361	Subproductos B	361	Subproductos B
365	Residuos A	365	Residuos A
366	Residuos B	366	Residuos B
368	Materiales recuperados A	368	Materiales recuperados A
369	Materiales recuperados B	369	Materiales recuperados B

**TABLA DE EQUIVALENCIAS ENTRE LAS CUENTAS DEL PGCP 94 Y LAS CUENTAS DEL NPGCP 2010**

PGCP 94		PGCP 2010	
<b>39</b>	<b>PROVISION POR DEPRECIACION DE EXISTENCIAS</b>		
390	Provisión por depreciación de mercaderías	390	Deterioro de valor de mercaderías
391	Provisión por depreciación de materias primas	391	Deterioro de valor de materias primas
392	Provisión por depreciación de otros aprovisionamientos	392	Deterioro de valor de otros aprovisionamientos
393	Provisión por depreciación de productos en curso	393	Deterioro de valor de producción en curso
394	Provisión por depreciación de productos semiterminados	394	Deterioro de valor de productos semiterminados
395	Provisión por depreciación de productos terminados	395	Deterioro de valor de productos terminados
396	Provisión por depreciación de subproductos, residuos y materiales recuperados	396	Deterioro de valor de subproductos, residuos y materiales recuperados
<b>GRUPO 4 ACREEDORES Y DEUDORES</b>			
<b>40</b>	<b>ACREEDORES PRESUPUESTARIOS</b>		
400	Acreedores por obligaciones reconocidas. Presupuesto de gastos corriente	4000	Operaciones de gestión.
		4001	Otras cuentas a pagar.
		4002	Deudas con entidades del grupo, multigrupo y asociadas.
		4003	Otras deudas.
401	Acreedores por obligaciones reconocidas. Presupuestos de gastos cerrados	401	Acreedores por obligaciones reconocidas. Presupuestos de gastos cerrados
405	Acreedores por operaciones comerciales. Presupuesto corriente	405	Acreedores por operaciones comerciales. Presupuesto corriente
406	Acreedores por operaciones comerciales. Presupuestos cerrados	406	Acreedores por operaciones comerciales. Presupuestos cerrados
408	Acreedores por devolución de ingresos	418	Acreedores por devolución de ingresos y otras minoraciones

**TABLA DE EQUIVALENCIAS ENTRE LAS CUENTAS DEL PGCP 94 Y LAS CUENTAS DEL NPGCP 2010**

PGCP 94		PGCP 2010	
409	Acreeedores por operaciones pendientes de aplicar a presupuesto	413	Acreeedores por operaciones pendientes de aplicar a presupuesto
<b>41</b>	<b>ACREEDORES NO PRESUPUESTARIOS</b>		
410	Acreeedores por I.V.A. soportado	410	Acreeedores por I.V.A. soportado
411	Acreeedores por periodificación de gastos presupuestarios	411	Acreeedores por periodificación de gastos presupuestarios
412	Acreeedores por obligaciones reconocidas. Anticipos de Tesorería	412	Acreeedores por obligaciones reconocidas. Anticipos de Tesorería
419	Otros acreeedores no presupuestarios	419	Otros acreeedores no presupuestarios
<b>43</b>	<b>DEUDORES PRESUPUESTARIOS</b>		
430	Deudores por derechos reconocidos. Presupuesto de ingresos corriente	4300	Operaciones de gestión.
		4301	Otras cuentas a cobrar.
		4302	Inversiones financieras en entidades del grupo, multigrupo o asociadas.
		4303	Otras inversiones financieras.
4300	De liquidaciones de contraído previo, ingreso directo	4300	Operaciones de gestión.
		4301	Otras cuentas a cobrar.
		4302	Inversiones financieras en entidades del grupo, multigrupo o asociadas.
		4303	Otras inversiones financieras.
4301	De declaraciones autoliquidadas	4300	Operaciones de gestión.
		4301	Otras cuentas a cobrar.
		4302	Inversiones financieras en entidades del grupo, multigrupo o asociadas.
		4303	Otras inversiones financieras.
4302	De otros ingresos sin contraído previo	4300	Operaciones de gestión.
		4301	Otras cuentas a cobrar.
		4302	Inversiones financieras en entidades del grupo, multigrupo o asociadas.

**TABLA DE EQUIVALENCIAS ENTRE LAS CUENTAS DEL PGCP 94 Y LAS CUENTAS DEL NPGCP 2010**

PGCP 94		PGCP 2010	
		4302	Otras inversiones financieras.
4303	De liquidaciones de contraído previo, ingreso por recibo	4300	Operaciones de gestión.
		4301	Otras cuentas a cobrar.
		4302	Inversiones financieras en entidades del grupo, multigrupo o asociadas.
		4303	Otras inversiones financieras.
431	Deudores por derechos reconocidos. Presupuestos de ingresos cerrados	431	Deudores por derechos reconocidos. Presupuestos de ingresos cerrados
4310	De liquidaciones de contraído previo, ingreso directo	431	Deudores por derechos reconocidos. Presupuestos de ingresos cerrados
4313	De liquidaciones de contraído previo, ingreso por recibo	431	Deudores por derechos reconocidos. Presupuestos de ingresos cerrados
433	Derechos anulados de presupuesto corriente	433	Derechos anulados de presupuesto corriente
4330	Derechos anulados por anulación de liquidaciones de contraído previo e ingreso directo	4330	Derechos anulados de presupuesto corriente por anulación de liquidaciones
4331	Derechos anulados por insolvencias y otras causas, de liquidaciones de contraído previo e ingreso directo	4381	Derechos cancelados de presupuesto corriente Por insolvencias y otras causas
4332	Derechos anulados por aplazamiento y fraccionamiento, de liquidaciones de contraído previo e ingreso directo	4332	Derechos anulados de presupuesto corriente. Por aplazamiento y fraccionamiento
4334	Derechos anulados por anulación de liquidaciones de contraído previo e ingreso por recibo	4330	Derechos anulados de presupuesto corriente por anulación de liquidaciones

**TABLA DE EQUIVALENCIAS ENTRE LAS CUENTAS DEL PGCP 94 Y LAS CUENTAS DEL NPGCP 2010**

PGCP 94		PGCP 2010	
4335	Derechos anulados por insolvencias y otras causas de liquidaciones de contraído previo e ingreso por recibo	4381	Derechos cancelados de presupuesto corriente. Por insolvencias y otras causas
4336	Derechos anulados por aplazamiento y fraccionamiento, de liquidaciones de contraído previo e ingreso por recibo	4332	Derechos anulados de presupuesto corriente por aplazamiento y fraccionamiento
4339	Derechos anulados por devolución de ingresos	4339	Derechos anulados de presupuesto corriente. Por devolución de ingresos
434	Derechos anulados de presupuestos cerrados	434	Derechos anulados de presupuestos cerrados
4340	Derechos anulados por anulación de liquidaciones de contraído previo e ingreso directo	4340	Derechos anulados de presupuestos cerrados. Por anulación de liquidaciones
4341	Derechos anulados por insolvencias y otras causas de liquidaciones de contraído previo e ingreso directo	4391	Derechos cancelados de presupuestos cerrados. Por insolvencias y otras causas.
4342	Derechos anulados por aplazamiento y fraccionamiento, de liquidaciones de contraído previo e ingreso directo	4342	Derechos anulados de presupuestos cerrados. Por aplazamiento y fraccionamiento
4343	Derechos anulados por prescripción, de liquidaciones de contraído previo e ingreso directo	4392	Derechos cancelados de presupuestos cerrados. Por prescripción
4344	Derechos anulados por anulación de liquidaciones de contraído previo e ingreso por recibo	4340	Derechos anulados de presupuestos cerrados. Por anulación de liquidaciones
4345	Derechos anulados por insolvencias y otras causas de liquidaciones de contraído previo e ingreso por recibo	4391	Derechos cancelados de presupuestos cerrados. Por insolvencias y otras causas

**TABLA DE EQUIVALENCIAS ENTRE LAS CUENTAS DEL PGCP 94 Y LAS CUENTAS DEL NPGCP 2010**

PGCP 94		PGCP 2010	
4346	Derechos anulados por aplazamiento y fraccionamiento, de liquidaciones de contraído previo e ingreso por recibo	4342	Derechos anulados de presupuestos cerrados. Por aplazamiento y fraccionamiento
4347	Derechos anulados por prescripción, de liquidaciones de contraído previo e ingreso por recibo	4392	Derechos cancelados de presupuestos cerrados. Por prescripción
435	Deudores por operaciones comerciales. Presupuesto corriente	435	Deudores por operaciones comerciales. Presupuesto corriente
436	Deudores por operaciones comerciales. Presupuestos cerrados	436	Deudores por operaciones comerciales. Presupuestos cerrados
437	Devolución de ingresos	437	Devolución de ingresos
438	Derechos cancelados en especie de Presupuesto corriente	4380	Derechos cancelados de presupuesto corriente. Por cobros en especie
4380	De liquidaciones de contraído previo, ingreso directo		
4383	De liquidaciones de contraído previo, ingreso por recibo		
439	Derechos cancelados en especie de Presupuesto cerrado	4390	Derechos cancelados de presupuestos cerrados. Por cobros en especie
4390	De liquidaciones de contraído previo, ingreso directo		
4393	De liquidaciones de contraído previo, ingreso por recibo		
<b>44</b>	<b>DEUDORES NO PRESUPUESTARIOS</b>		
440	Deudores por I.V.A. repercutido	440	Deudores por I.V.A. repercutido
441	Deudores por provisiones de Fondos a Justificar	447	Deudores por provisiones de Fondos a Justificar



**TABLA DE EQUIVALENCIAS ENTRE LAS CUENTAS DEL PGCP 94 Y LAS CUENTAS DEL NPGCP 2010**

PGCP 94		PGCP 2010	
442	Deudores por servicio de recaudación	442	Deudores por servicio de recaudación
443	Deudores a corto plazo por aplazamiento y fraccionamiento	4430	Operaciones de gestión
		4431	Otras cuentas a cobrar
		4432	Inversiones financieras en entidades del grupo, multigrupo y asociadas
		4433	Otras inversiones financieras
444	Deudores a largo plazo por aplazamiento y fraccionamiento	2521	Deudores a largo plazo por aplazamiento y fraccionamiento
449	Otros deudores no presupuestarios	449	Otros deudores no presupuestarios
<b>45</b>	<b>DEUDORES Y ACREEDORES POR ADMINISTRACION DE RECURSOS POR CUENTA DE OTROS ENTES PUBLICOS</b>		
450	Deudores por derechos reconocidos de recursos de otros entes públicos	450	Deudores por derechos reconocidos de recursos de otros entes públicos
4500	De liquidaciones de contraído previo, ingreso directo		
4501	De declaraciones autoliquidadas		
4502	De otros ingresos sin contraído previo		
4503	De liquidaciones de contraído previo, ingreso por recibo		
451	Derechos anulados por recursos de otros entes públicos	451	Derechos anulados por recursos de otros entes públicos
4510	Por anulación de liquidaciones de contraído previo e ingreso directo	4510	Derechos anulados por recursos de otros entes públicos. Por anulación de liquidaciones
4511	Por insolvencias y otras causas de liquidaciones de contraído previo e ingreso directo	4581	Derechos cancelados por recursos de otros entes públicos. Por insolvencias y otras causas

**TABLA DE EQUIVALENCIAS ENTRE LAS CUENTAS DEL PGCP 94 Y LAS CUENTAS DEL NPGCP 2010**

PGCP 94		PGCP 2010	
4513	Por prescripción de liquidaciones de contraído previo e ingreso directo	4582	Derechos cancelados por recursos de otros entes públicos. Por prescripción
4514	Por anulación de liquidaciones de contraído previo e ingreso por recibo	4510	Derechos anulados por recursos de otros entes públicos. Por anulación de liquidaciones
4515	Por insolvencias y otras causas de liquidaciones de contraído previo e ingreso por recibo	4581	Derechos cancelados por recursos de otros entes públicos. Por insolvencias y otras causas
4517	Por prescripción de liquidaciones de contraído previo e ingreso por recibo	4582	Derechos cancelados por recursos de otros entes públicos. Por prescripción
4519	Por devolución de ingresos	4519	Derechos anulados por recursos de otros entes públicos. Por devolución de ingresos
452	Entes públicos, por derechos a cobrar	452	Entes públicos, por derechos a cobrar
453	Entes públicos, por ingresos pendientes de liquidar	453	Entes públicos, por ingresos pendientes de liquidar
454	Devolución de ingresos por recursos de otros entes públicos	454	Devolución de ingresos por recursos de otros entes públicos
455	Entes públicos, por devolución de ingresos pendientes de pago	455	Entes Públicos, por devolución de ingresos pendientes de pago
456	Entes públicos, c/c efectivo	456	Entes Públicos, c/c efectivo
457	Acreedores por devolución de ingresos por recursos de otros entes	457	Acreedores por devolución de ingresos por recursos de otros entes
458	derechos cancelados en especie por recursos de otros entes	4580	Derechos cancelados por recursos de otros entes públicos. Por cobros en especie
4580	De liquidaciones de contraído previo, ingreso directo		
4583	De liquidaciones de contraído previo, ingreso		

**TABLA DE EQUIVALENCIAS ENTRE LAS CUENTAS DEL PGCP 94 Y LAS CUENTAS DEL NPGCP 2010**

PGCP 94		PGCP 2010	
	por recibo		
<b>47</b>	<b>ADMINISTRACIONES PUBLICAS</b>		
470	Hacienda Pública, deudor por diversos conceptos	470	Hacienda Pública, deudor por diversos conceptos
4700	Hacienda Pública, deudor por IVA	4700	Hacienda Pública, deudor por IVA
4709	Hacienda Pública, deudor por otros conceptos	4709	Hacienda Pública, deudor por otros conceptos
471	Organismos de Previsión Social, deudores	471	Organismos de Previsión Social, deudores
4710	Seguridad Social	4710	Seguridad Social
472	Hacienda Pública, IVA soportado	472	Hacienda Pública, IVA soportado
475	Hacienda Pública, acreedor por diversos conceptos	475	Hacienda Pública, acreedor por diversos conceptos
4750	Hacienda Pública, acreedor por IVA	4750	Hacienda Pública, acreedor por IVA
4751	Hacienda Pública, acreedor por retenciones practicadas	4751	Hacienda Pública, acreedor por retenciones practicadas
4759	Hacienda Pública, acreedora por otros conceptos	4759	Hacienda Pública, acreedor por otros conceptos
476	Organismos de Previsión Social, acreedores	476	Organismos de Previsión Social, acreedores
4760	Seguridad Social	4760	Seguridad Social
4761	MUFACE	4761	MUFACE
4762	MUGEJU	4762	MUGEJU
4763	ISFAS	4763	ISFAS
4769	Otros Organismos de Previsión Social, acreedores	4769	Otras entidades de Previsión Social, acreedores
477	Hacienda Pública, IVA repercutido	477	Hacienda Pública, IVA repercutido
4770	IVA repercutido	4770	IVA repercutido

**TABLA DE EQUIVALENCIAS ENTRE LAS CUENTAS DEL PGCP 94 Y LAS CUENTAS DEL NPGCP 2010**

PGCP 94		PGCP 2010	
<b>48</b>	<b>AJUSTES POR PERIODIFICACION</b>		
480	Gastos anticipados	480	Gastos anticipados
485	Ingresos anticipados	485	Ingresos anticipados
<b>49</b>	<b>PROVISIONES</b>		
490	Provisión para insolvencias	4900	Operaciones de gestión.
		4901	Otras cuentas a cobrar.
		4902	Inversiones financieras en entidades del grupo, multigrupo y asociadas.
		4903	Otras inversiones financieras.
<b>GRUPO 5 CUENTAS FINANCIERAS</b>			
<b>50</b>	<b>EMPRÉSTITOS Y OTRAS EMISIONES ANÁLOGAS A CORTO PLAZO</b>		
500	Obligaciones y bonos a corto plazo	5000	Obligaciones y bonos al coste amortizado.
		5001	Obligaciones y bonos a valor razonable con cambios en resultados.
		5160	Deudas representadas en valores negociables al coste amortizado, entidades del grupo, multigrupo y asociadas.
		5161	Deudas representadas en valores negociables a valor razonable con cambios en resultados, entidades del grupo, multigrupo y asociadas.
505	Deudas representadas en otros valores negociables a corto plazo	5050	Otros valores negociables al coste amortizado.
		5051	Otros valores negociables a valor razonable con cambios en resultados.
		5160	Deudas representadas en valores negociables al coste amortizado, entidades del grupo, multigrupo y asociadas.

**TABLA DE EQUIVALENCIAS ENTRE LAS CUENTAS DEL PGCP 94 Y LAS CUENTAS DEL NPGCP 2010**

PGCP 94		PGCP 2010	
		5161	Deudas representadas en valores negociables a valor razonable con cambios en resultados, entidades del grupo, multigrupo y asociadas.
506	Intereses a corto plazo de empréstitos y otras emisiones análogas	5060	Intereses a corto plazo de obligaciones y bonos al coste amortizado.
		5061	Intereses a corto plazo de obligaciones y bonos a valor razonable con cambios en resultados.
		5065	Intereses a corto plazo de otros valores negociables al coste amortizado.
		5066	Intereses a corto plazo de otros valores negociables a valor razonable con cambios en resultados.
		514	Intereses a corto plazo de deudas con entidades del grupo, multigrupo y asociadas.
508	Empréstitos y otras emisiones análogas a corto plazo en moneda extranjera	5000	Obligaciones y bonos al coste amortizado.
		5001	Obligaciones y bonos a valor razonable con cambios en resultados.
		5050	Otros valores negociables al coste amortizado.
		5051	Otros valores negociables a valor razonable con cambios en resultados.
		5160	Deudas representadas en valores negociables al coste amortizado, entidades del grupo, multigrupo y asociadas.
		5161	Deudas representadas en valores negociables a valor razonable con cambios en resultados, entidades del grupo, multigrupo y asociadas.
509	Intereses a corto plazo de empréstitos y otras emisiones análogas en moneda	5060	Intereses a corto plazo de obligaciones y bonos al coste amortizado
		5061	Intereses a corto plazo de obligaciones y bonos a valor razonable con cambios en resultados
		5065	Intereses a corto plazo de otros valores negociables al coste amortizado.

**TABLA DE EQUIVALENCIAS ENTRE LAS CUENTAS DEL PGCP 94 Y LAS CUENTAS DEL NPGCP 2010**

PGCP 94		PGCP 2010	
		5066	Intereses a corto plazo de otros valores negociables a valor razonable con cambios en resultados.
		514	Intereses a corto plazo de deudas con entidades del grupo, multigrupo y asociadas.
<b>51</b>	<b>DEUDAS A CORTO PLAZO CON ENTIDADES DEL GRUPO</b>		
518	Depósitos recibidos a C/P de entidades del grupo	518	Depósitos recibidos a C/P de entidades del grupo
<b>52</b>	<b>DEUDAS A CORTO PLAZO POR PRÉSTAMOS RECIBIDOS Y OTROS CONCEPTOS</b>		
520	Deudas a corto plazo con entidades de crédito	510	Deudas a corto plazo con entidades de crédito del grupo, multigrupo y asociadas
		520	Deudas a corto plazo con entidades de crédito
521	Deudas a corto plazo	513	Otras deudas a corto plazo con entidades del grupo, multigrupo y asociadas
		521	Deudas a corto plazo
523	Proveedores de inmovilizado a corto plazo	511	Proveedores de inmovilizado a corto plazo, entidades del grupo, multigrupo y asociadas.
		512	Acreeedores por arrendamiento financiero a corto plazo, entidades del grupo, multigrupo y asociadas.
		523	Proveedores de inmovilizado a corto plazo.
		524	Acreeedores por arrendamiento financiero a corto plazo.
526	Intereses a corto plazo con entidades de crédito	514	Intereses a corto plazo de deudas con entidades del grupo, multigrupo y asociadas
		527	Intereses a corto plazo de deudas con entidades de crédito
527	Intereses a corto plazo de deudas	514	Intereses a corto plazo de deudas con entidades del grupo, multigrupo y asociadas
		528	Intereses a corto plazo de otras deudas
528	Deudas a corto plazo por préstamos recibidos y otros conceptos en moneda extranjera	510	Deudas a corto plazo con entidades de crédito del grupo, multigrupo y asociadas
		513	Otras deudas a corto plazo con entidades del grupo, multigrupo y asociadas
		520	Deudas a corto plazo con entidades de crédito
		521	Deudas a corto plazo

**TABLA DE EQUIVALENCIAS ENTRE LAS CUENTAS DEL PGCP 94 Y LAS CUENTAS DEL NPGCP 2010**

PGCP 94		PGCP 2010	
529	Intereses a corto plazo de deudas en moneda extranjera	514	Intereses a corto plazo de deudas con entidades del grupo, multigrupo y asociadas
		527	Intereses a corto plazo de deudas con entidades de crédito
		528	Intereses a corto plazo de otras deudas
<b>54</b>	<b>INVERSIONES FINANCIERAS TEMPORALES</b>		
540	Inversiones financieras temporales en capital	5301	Participaciones a corto plazo en sociedades del grupo.
		5302	Participaciones a corto plazo en sociedades controladas conjuntamente.
		5303	Participaciones a corto plazo en sociedades asociadas.
		5400	Inversiones a corto plazo en instrumentos de patrimonio disponibles para la venta.
		5401	Inversiones en instrumentos de patrimonio a valor razonable con cambios en resultados.
541	Valores de renta fija a corto plazo	5310	Valores representativos de deuda a corto plazo de entidades del grupo, multigrupo y asociadas mantenidos a vencimiento.
		5311	Valores representativos de deuda a corto plazo de entidades del grupo, multigrupo y asociadas disponibles para la venta.
		5312	Valores representativos de deuda de entidades del grupo, multigrupo y asociadas a valor razonable con cambios en resultados.
		5410	Valores representativos de deuda a corto plazo mantenidos a vencimiento.
		5411	Valores representativos de deuda a corto plazo disponibles para la venta.
		5412	Valores representativos de deuda a valor razonable con cambios en resultados.
542	Créditos a corto plazo	532	Créditos a corto plazo a entidades del grupo, multigrupo y asociadas
		5429	Otros créditos a corto plazo
543	Créditos a corto plazo por enajenación de inmovilizado	532	Créditos a corto plazo a entidades del grupo, multigrupo y asociadas
		5420	Créditos a corto plazo por enajenación de inmovilizado

**TABLA DE EQUIVALENCIAS ENTRE LAS CUENTAS DEL PGCP 94 Y LAS CUENTAS DEL NPGCP 2010**

PGCP 94		PGCP 2010	
544	Créditos a corto plazo al personal	544	Créditos a corto plazo al personal
545	Dividendo a cobrar	536	Dividendo a cobrar de inversiones financieras en entidades del grupo, multigrupo y asociadas
		545	Dividendo a cobrar
546	Intereses a corto plazo de valores de renta fija	535	Intereses a corto plazo de inversiones financieras en entidades del grupo, multigrupo y asociadas
		546	Intereses a corto plazo de valores representativos de deuda
547	Intereses a corto plazo de créditos	535	Intereses a corto plazo de inversiones financieras en entidades del grupo, multigrupo y asociadas
		547	Intereses a corto plazo de créditos
548	Imposiciones a corto plazo	548	Imposiciones a corto plazo
549	Desembolsos pendientes sobre acciones a corto plazo	539	Desembolsos pendientes sobre participaciones a corto plazo en entidades del grupo, multigrupo y asociadas
		5490	De activos financieros a valor razonable con cambios en resultados
		5491	De activos financieros disponibles para la venta
<b>55</b>	<b>OTRAS CUENTAS NO BANCARIAS</b>		
550	Cuentas corrientes no bancarias	550	Cuentas corrientes no bancarias
554	Cobros pendientes de aplicación	554	Cobros pendientes de aplicación
555	Pagos pendientes de aplicación	555	Pagos pendientes de aplicación
558	Anticipos de caja fija pendientes de reposición	558	Provisiones de fondos para pagos a justificar y anticipos de caja fija



**TABLA DE EQUIVALENCIAS ENTRE LAS CUENTAS DEL PGCP 94 Y LAS CUENTAS DEL NPGCP 2010**

PGCP 94		PGCP 2010	
559	Otras partidas pendientes de aplicación	559	Otras partidas pendientes de aplicación
<b>56</b>	<b>FIANZAS Y DEPOSITOS RECIBIDOS Y CONSTITUIDOS A CORTO PLAZO.</b>		
560	Fianzas recibidas a corto plazo	517	Fianzas recibidas a corto plazo de entidades del grupo, multigrupo y asociadas
		560	Fianzas recibidas a corto plazo
561	Depósitos recibidos a corto plazo	518	Depósitos recibidos a corto plazo de entidades del grupo, multigrupo y asociadas
		561	Depósitos recibidos a corto plazo
565	Fianzas constituidas a corto plazo	537	Fianzas constituidas a corto plazo con entidades del grupo, multigrupo y asociadas
		565	Fianzas constituidas a corto plazo
566	Depósitos constituidas a corto plazo	538	Depósitos constituidos a corto plazo con entidades del grupo, multigrupo y asociadas
		566	Depósitos constituidos a corto plazo
<b>57</b>	<b>TESORERIA.</b>		
570	Caja	570	Caja
571	Bancos e Instituciones de crédito. Cuentas operativas	571	Bancos e instituciones de crédito. Cuentas operativas
572	Bancos e Instituciones de crédito. Otras cuentas	572	Bancos e Instituciones de crédito. Otras cuentas (SOLO PARA AGE)
573	Bancos e Instituciones de crédito. Cuentas restringidas de recaudación	573	Bancos e instituciones de crédito. Cuentas restringidas de recaudación
575	Bancos e Instituciones de crédito. Cuentas restringidas de pagos	575	Bancos e Instituciones de crédito. Cuentas restringidas de pagos
576	Bancos e Instituciones de crédito. Otras cuentas restringidas de pagos	576	Bancos e Instituciones de crédito. Otras cuentas restringidas de pagos
577	Excedentes de Tesorería	577	Activos líquidos equivalentes al efectivo
578	Movimientos internos de tesorería	556	Movimientos internos de tesorería
579	Formalización	557	Formalización
<b>58</b>	<b>AJUSTES POR PERIODIFICACIÓN</b>		

**TABLA DE EQUIVALENCIAS ENTRE LAS CUENTAS DEL PGCP 94 Y LAS CUENTAS DEL NPGCP 2010**

PGCP 94		PGCP 2010	
580	Gastos financieros anticipados	567	Gastos financieros pagados por anticipado
585	Ingresos financieros anticipados	568	Ingresos financieros cobrados por anticipado
<b>59</b>	<b>PROVISIONES FINANCIERAS</b>		
597	Provisión por depreciación de valores negociables a corto plazo	593	Deterioro de valor de participaciones a corto plazo en entidades del grupo, multigrupo y asociadas
		5940	Deterioro de valor de valores mantenidos a vencimiento
		5941	Deterioro de valor de valores disponibles para la venta
		596	Deterioro de valor de participaciones en el patrimonio neto a corto plazo
		5970	Deterioro de valor de valores mantenidos a vencimiento
598	Provisión para insolvencias de créditos a corto plazo	5971	Deterioro de valor de valores disponibles para la venta
		595	Deterioro de valor de créditos a corto plazo a entidades del grupo, multigrupo y asociadas
		598	Deterioro de valor de créditos a corto plazo
<b>GRUPO 6 COMPRAS Y GASTOS POR NATURALEZA</b>			
<b>60</b>	<b>COMPRAS</b>		
600	Compras de mercaderías	600	Compras de mercaderías
601	Compras de materias primas	601	Compras de materias primas
602	Compras de otros aprovisionamientos	602	Compras de otros aprovisionamientos
607	Trabajos realizados por otras entidades	607	Trabajos realizados por otras entidades
608	Devoluciones de compras y operaciones similares	6080	Devoluciones de compras de mercaderías
		6081	Devoluciones de compras de materias primas
		6082	Devoluciones de compras de otros aprovisionamientos
609	"Rappels" por compras	6090	"Rappels" por compras de mercaderías
		6091	"Rappels" por compras de materias primas
		6092	"Rappels" por compras de otros aprovisionamientos

**TABLA DE EQUIVALENCIAS ENTRE LAS CUENTAS DEL PGCP 94 Y LAS CUENTAS DEL NPGCP 2010**

PGCP 94		PGCP 2010	
<b>61</b>	<b>VARIACIÓN DE EXISTENCIAS</b>		
610	Variación de existencias de mercaderías	610	Variación de existencias de mercaderías
611	Variación de existencias de materias primas	611	Variación de existencias de materias primas
612	Variación de existencias de otros aprovisionamientos	612	Variación de existencias de otros aprovisionamientos
<b>62</b>	<b>SERVICIOS EXTERIORES</b>		
620	Gastos en investigación y desarrollo	620	Gastos en investigación y desarrollo
621	Arrendamientos y cánones	621	Arrendamientos y cánones
6210	Terrenos y bienes naturales	6210	Terrenos y bienes naturales
6211	Construcciones	6211	Construcciones
6212	Instalaciones técnicas	6214	Maquinaria, utillaje, instalaciones técnicas y otras instalaciones
6213	Maquinaria	6214	Maquinaria, utillaje, instalaciones técnicas y otras instalaciones
6214	Utillaje	6214	Maquinaria, utillaje, instalaciones técnicas y otras instalaciones
6215	Mobiliario	6215	Mobiliario
6216	Equipos para procesos de información	6216	Equipos para procesos de información
6217	Elementos de transporte	6217	Otro inmovilizado material
6218	Otro inmovilizado material	6217	Otro inmovilizado material
6219	Cánones	6218	Cánones
622	Reparaciones y conservación	622	Reparaciones y Conservación
6220	Terrenos y bienes naturales	6220	Terrenos y bienes naturales
		6229	Inversiones inmobiliarias
6221	Construcciones	6221	Construcciones
		6229	Inversiones inmobiliarias

**TABLA DE EQUIVALENCIAS ENTRE LAS CUENTAS DEL PGCP 94 Y LAS CUENTAS DEL NPGCP 2010**

PGCP 94		PGCP 2010	
6222	Instalaciones técnicas	6225	Instalaciones técnicas y otras instalaciones
6223	Maquinaria	6224	Maquinaria y utillaje
6224	Utillaje	6224	Maquinaria y utillaje
6225	Inversiones destinadas al uso general	6222	Infraestructuras
6226	Mobiliario	6226	Mobiliario
6227	Equipos para procesos de información	6227	Equipos para proceso de información
6228	Elementos de transporte	6228	Otro inmovilizado material
6229	Otro inmovilizado material	6228	Otro inmovilizado material
623	Servicios profesionales independientes	623	Servicios profesionales independientes
6230	Remuneraciones agentes mediadores independientes		
6231	Valoraciones y peritajes		
6232	Estudios y trabajos técnicos		
6234	Jurídicos contenciosos		
6239	Otros servicios		
624	Transportes	624	Transportes
625	Primas de seguros	625	Primas de seguros
6250	Primas de Seguros. Edificios y locales		
6251	Primas de Seguros. Vehículos		
6258	Primas de Seguros. Otro inmovilizado		
6259	Primas de Seguros. Otros riesgos		

**TABLA DE EQUIVALENCIAS ENTRE LAS CUENTAS DEL PGCP 94 Y LAS CUENTAS DEL NPGCP 2010**

PGCP 94		PGCP 2010	
626	Servicios bancarios y similares	626	Servicios bancarios y similares
627	Publicidad, propaganda y relaciones públicas	627	Publicidad, propaganda y relaciones públicas
6270	Publicidad y propaganda		
6271	Relaciones públicas		
6272	Reuniones y conferencias		
6279	Otros		
628	Suministros	628	Suministros
6280	Energía eléctrica	6280	Energía eléctrica
6281	Agua	6281	Agua
6282	Gas	6282	Gas
6283	Combustibles	6283	Combustibles
6284	Vestuarios	6284	Vestuarios
6285	Productos alimenticios	6285	Productos alimenticios
6286	Productos farmacéuticos	6286	Productos farmacéuticos
6289	Otros suministros	6289	Otros suministros
629	Comunicaciones y otros servicios	629	Comunicaciones y otros servicios
6290	Material de oficina ordinario no inventariable	6290	Material de oficina ordinario no inventariable
6291	Prensa, revistas, libros y otras publicaciones	6291	Prensa, revistas, libros y otras publicaciones
6292	Limpieza y aseo	6292	Limpieza y aseo
6293	Seguridad	6293	Seguridad
6294	Dietas	6294	Dietas
6295	Locomoción	6295	Locomoción
6296	Traslados	6296	Traslados

**TABLA DE EQUIVALENCIAS ENTRE LAS CUENTAS DEL PGCP 94 Y LAS CUENTAS DEL NPGCP 2010**

PGCP 94		PGCP 2010	
6297	Comunicaciones telefónicas	6297	Comunicaciones telefónicas
6298	Otras comunicaciones	6298	Otras comunicaciones
6299	Otros servicios	6299	Otros servicios
<b>63</b>	<b>TRIBUTOS</b>		
630	Tributos de carácter local	630	Tributos de carácter local
631	Tributos de carácter autonómico	631	Tributos de carácter autonómico
632	Tributos de carácter estatal	632	Tributos de carácter estatal
634	Ajustes negativos en la imposición indirecta	634	Ajustes negativos en la imposición indirecta
639	Ajustes positivos en la imposición indirecta	639	Ajustes positivos en la imposición indirecta
<b>64</b>	<b>GASTOS DE PERSONAL Y PRESTACIONES SOCIALES</b>		
640	Sueldos y salarios	640	Sueldos y salarios
6400	Altos cargos		
6401	Personal eventual de gabinetes		
6402	Funcionarios		
6403	Laborales		
6404	Otro personal		
6405	Incentivos al rendimiento		
641	Indemnizaciones	641	Indemnizaciones
6410	Pensiones indemnizatorias		
6419	Otras prestaciones		
642	Cotizaciones Sociales a cargo del empleador	642	Cotizaciones Sociales a cargo del empleador
6420	Seguridad Social		
6421	MUFACE		

**TABLA DE EQUIVALENCIAS ENTRE LAS CUENTAS DEL PGCP 94 Y LAS CUENTAS DEL NPGCP 2010**

PGCP 94		PGCP 2010	
6429	Otras		
644	Otros gastos sociales	644	Otros gastos sociales
6440	Formación y perfeccionamiento del personal	6440	Formación y perfeccionamiento del personal
6441	Acción Social	6441	Acción Social
6442	Seguros	6442	Seguros
6443	Economatos y comedores	6443	Economatos y comedo
6444	Transporte de personal	6444	Transporte de personal
6449	Otros	6449	Otros gtos sociales
645	Prestaciones sociales	645	Prestaciones sociales
6450	Pensiones complementarias		
6451	Ayuda familiar		
6452	Pensiones excepcionales		
6459	Otras prestaciones sociales		
<b>65</b>	<b>TRANSFERENCIAS Y SUBVENCIONES</b>		
650	Transferencias corrientes	6500	A la entidad o entidades propietarias
		6501	Al resto de entidades
651	Subvenciones corrientes	6510	A la entidad o entidades propietarias
		6511	Al resto de entidades
655	Transferencias de capital	6500	A la entidad o entidades propietarias
		6501	Al resto de entidades
		2400	Participaciones a largo plazo en entidades de Derecho Público

**TABLA DE EQUIVALENCIAS ENTRE LAS CUENTAS DEL PGCP 94 Y LAS CUENTAS DEL NPGCP 2010**

PGCP 94		PGCP 2010	
656	Subvenciones de capital	6510	A la entidad o entidades propietarias
		6511	Al resto de entidades
		2400	Participaciones a largo plazo en entidades de Derecho Público
<b>66</b>	<b>GASTOS FINANCIEROS</b>		
661	Intereses de obligaciones y bonos	661	Intereses de empréstitos y otras emision análogas
6610	Intereses de deuda	661	Intereses de empréstitos y otras emision análogas
		6630	Intereses de empréstitos y otras emision análogas, entidades del grupo, multigrupo y asociadas
6619	Otros intereses de obligaciones y bonos	661	Intereses de empréstitos y otras emision análogas
662	Intereses de deudas a largo plazo	662	Intereses de deudas
6620	Intereses de préstamos del Interior a L/P	6625	Intereses de deudas con entidades de crédito
		6626	Intereses de otras deudas
6621	Intereses de préstamos del exterior a L/P	6631	Intereses de deudas con entidades de crédito del grupo, multigrupo y asociadas
		6632	Intereses de otras deudas con entidades del grupo, multigrupo y asociadas
663	Intereses de deudas a corto plazo	663	Intereses de deudas con entidades de crédito del grupo, multigrupo y asociadas
6630	Intereses de préstamos a C/P	6625	Intereses de deudas con entidades de crédito
		6626	Intereses de otras deudas
6639	Otros intereses de deudas	6631	Intereses de deudas con entidades de crédito del grupo, multigrupo y asociadas
		6632	Intereses de otras deudas con entidades del grupo, multigrupo y asociadas
665	Descuentos sobre ventas por pronto pago	706	Descuentos sobre ventas por pronto pago
		7060	Descuentos sobre ventas por pronto pago de mercaderías.
		7061	Descuentos sobre ventas por pronto pago de productos terminados.
		7062	Descuentos sobre ventas por pronto pago de productos semiterminados.
		7063	Descuentos sobre ventas por pronto pago de subproductos y residuos.



**TABLA DE EQUIVALENCIAS ENTRE LAS CUENTAS DEL PGCP 94 Y LAS CUENTAS DEL NPGCP 2010**

PGCP 94		PGCP 2010	
		7064	Descuentos sobre ventas por pronto pago de envases y embalajes.
666	Pérdidas en valores negociables	6640	Pérdidas en activos financieros a valor razonable con cambios en resultados.
		6641	Pérdidas en activos financieros disponibles para la venta.
		6650	Pérdidas en inversiones financieras al coste amortizado.
		6651	Pérdidas en inversiones en instrumentos de patrimonio valorados al coste.
		666	Pérdidas en instrumentos financieros con entidades del grupo, multigrupo y asociadas.
		6660	Pérdidas en participaciones en entidades del grupo, multigrupo y asociadas.
		6661	Pérdidas en valores representativos de deuda de entidades del grupo, multigrupo y asociadas al coste amortizado.
667	Pérdidas de créditos	6662	Pérdidas de créditos a entidades del grupo, multigrupo y asociadas
		667	Pérdidas de créditos incobrables
668	Diferencias negativas de cambio	668	Diferencias negativas de cambio
669	Otros gastos financieros	669	Otros gastos financieros
6690	G. Emision, modific. Y cancelacion empréstitos	6690	Gastos de formalización de deudas
6691	G.formalización, modific. Y cancelacion préstamos	6690	Gastos de formalización de deudas
6692	Intereses de demora	6691	Intereses de demora
6693	Intereses de depósitos		NO ESTÁ PREVISTA EN EL NUEVO PGCP
6699	Otros gastos financieros	6699	Otros gastos financieros
<b>67</b>	<b>PERDIDAS PROCEDENTES DEL INMOVILIZADO, OTRAS PERDIDA DE GESTIÓN CORRIENTE Y GASTOS EXCEPCIONALES</b>		
670	Pérdidas procedentes del inmovilizado inmaterial	670	Pérdidas procedentes del inmovilizado intangible
671	Pérdidas procedentes del inmovilizado material	671	Pérdidas procedentes del inmovilizado material
		672	Pérdidas procedentes de las inversiones inmobiliarias
		674	Pérdidas procedentes de activos en estado de venta

**TABLA DE EQUIVALENCIAS ENTRE LAS CUENTAS DEL PGCP 94 Y LAS CUENTAS DEL NPGCP 2010**

PGCP 94		PGCP 2010	
674	Pérdidas por operaciones de endeudamiento	6642	Pérdidas en pasivos financieros a valor razonable con cambios en resultados
		6655	Pérdidas en pasivos financieros a coste amortizado
		6663	Pérdidas en pasivos financieros con entidades del grupo, multigrupo y asociadas al coste amortizado
675	Pérdidas de créditos incobrables	667	Pérdidas de créditos incobrables
676	Otras pérdidas de gestión corriente	676	Otras pérdidas de gestión ordinaria
678	Gastos extraordinarios	678	Gastos excepcionales
679	Gastos y pérdidas de ejercicios anteriores		
6790	Pérdida por la modificación de obligaciones de presupuestos cerrados	120	Resultados de ejercicios anteriores
		6XX	Compras y gastos por naturaleza
6791	Pérdida por la modificación de derechos de presupuestos cerrados	120	Resultados de ejercicios anteriores
		7XX	Ventas e ingresos por naturaleza
6799	Otros gastos y pérdidas de ejercicios anteriores	120	Resultados de ejercicios anteriores
<b>68</b>	<b>DOTACIONES PARA AMORTIZACIONES</b>		
681	Amortización del inmovilizado inmaterial	6800	Amortización de inversión en investigación.
		6801	Amortización de inversión en desarrollo.
		6803	Amortización de propiedad industrial e intelectual.
		6806	Amortización de aplicaciones informáticas.
		6807	Amortización de inversiones sobre activos utilizados en régimen de arrendamiento o cedidos
		6809	Amortización de otro inmovilizado intangible.
682	Amortización del inmovilizado material	6810	Amortización de terrenos y bienes naturales.
		6811	Amortización de construcciones.
		6812	Amortización de infraestructuras.
		6813	Amortización de bienes del patrimonio histórico.
		6814	Amortización de maquinaria y utillaje.

**TABLA DE EQUIVALENCIAS ENTRE LAS CUENTAS DEL PGCP 94 Y LAS CUENTAS DEL NPGCP 2010**

PGCP 94		PGCP 2010	
		6815	Amortización de instalaciones técnicas y otras instalaciones.
		6816	Amortización de mobiliario.
		6817	Amortización de equipos para procesos de información.
		6818	Amortización de elementos de transporte.
		6819	Amortización de otro inmovilizado material.
		6820	Amortización de inversiones en terrenos.
		6821	Amortización de inversiones en construcciones.
<b>69</b>	<b>DOTACIONES A LAS PROVISIONES</b>		
693	Dotación a la provisión de existencias	693	Pérdida por deterioro de existencias y otros activos en estado de venta
		6930	Pérdida por deterioro de productos terminados y en curso de fabricación
		6931	Pérdida por deterioro de mercaderías
		6932	Pérdida por deterioro de materias primas
694	Dotación a la provisión para insolvencias	697	Pérdidas por deterioro de créditos
696	Dotación a la provisión para valores negociables a largo plazo	696	Pérdidas por deterioro de participaciones y valores representativos de deuda
		6960	Pérdidas por deterioro de participaciones en entidades públicas del grupo, multigrupo y asociadas.
		6961	Pérdidas por deterioro de participaciones en sociedades del grupo, multigrupo y asociadas.
		6962	Pérdidas por deterioro de participaciones en instrumentos de patrimonio neto de otras entidades.
		6965	Pérdidas por deterioro de valores representativos de deuda de entidades del grupo, multigrupo y asociadas.
		6966	Pérdidas por deterioro de valores representativos de deuda de otras entidades.
698	Dotación a la provisión para valores negociables a corto plazo	6960	Pérdidas por deterioro de participaciones en entidades públicas del grupo, multigrupo y asociadas.
		6961	Pérdidas por deterioro de participaciones en sociedades del grupo, multigrupo y asociadas.
		6962	Pérdidas por deterioro de participaciones en instrumentos de patrimonio neto de otras entidades.
		6965	Pérdidas por deterioro de valores representativos de deuda de entidades del grupo, multigrupo y asociadas.
		6966	Pérdidas por deterioro de valores representativos de deuda de otras entidades.

**TABLA DE EQUIVALENCIAS ENTRE LAS CUENTAS DEL PGCP 94 Y LAS CUENTAS DEL NPGCP 2010**

PGCP 94		PGCP 2010	
699	Dotación a la provisión para insolvencias de créditos a corto plazo	6970	Pérdidas por deterioro de créditos a entidades del grupo, multigrupo y asociadas
		6971	Pérdidas por deterioro de créditos a otras entidades
<b>GRUPO 7 VENTAS E INGRESOS POR NATURALEZA</b>			
<b>70</b>	<b>VENTAS</b>		
700	Ventas de mercaderías	700	Ventas de mercaderías
701	Ventas de productos terminados	701	Ventas de productos terminados
702	Ventas de productos semiterminados	702	Ventas de productos semiterminados
703	Ventas de subproductos y residuos	703	Ventas de subproductos y residuos
704	Ventas de envases y embalajes	704	Ventas de envases y embalajes
705	Prestaciones de servicios	705	Prestaciones de servicios
708	Devoluciones de ventas y operaciones similares	7080	Devoluciones de ventas de mercaderías.
		7081	Devoluciones de ventas de productos terminados.
		7082	Devoluciones de ventas de productos semiterminados.
		7083	Devoluciones de ventas de subproductos y residuos.
		7084	Devoluciones de ventas de envases y embalajes.
709	Rappels sobre ventas	7090	"Rappels" sobre ventas de mercaderías.
		7091	"Rappels" sobre productos terminados.
		7092	"Rappels" sobre ventas de productos semiterminados.
		7093	"Rappels" sobre ventas de subproductos y residuos.
		7094	"Rappels" sobre ventas de envases y embalajes.

**TABLA DE EQUIVALENCIAS ENTRE LAS CUENTAS DEL PGCP 94 Y LAS CUENTAS DEL NPGCP 2010**

PGCP 94		PGCP 2010	
<b>71</b>	<b>VARIACIÓN DE EXISTENCIAS</b>		
710	Variación de existencias de productos en curso	710	Variación de existencias de productos en curso
711	Variación de existencias de productos semiterminados	711	Variación de existencias de productos semiterminados
712	Variación de existencias de productos terminados	712	Variación de existencias de productos terminados
713	Variación de existencias de subproductos, residuos y materiales recuperados	713	Variación de existencias de subproductos, residuos y materiales recuperados
<b>72</b>	<b>IMPUESTOS DIRECTOS Y COTIZACIONES SOCIALES</b>		
720	Impuesto sobre la renta de las personas físicas	720	Impuesto sobre la renta de las personas físicas
722	Impuesto sobre sucesiones y donaciones	722	Impuesto sobre sucesiones y donaciones
723	Impuesto sobre el patrimonio	723	Impuesto sobre el patrimonio
724	Impuesto sobre bienes inmuebles		NO ESTÁ PREVISTA EN EL NUEVO PGCP
725	Imp s/ daño medioambiental transportes por cable	733	Impuestos medioambientales
726	Imp s/ daño medioambiental emisiones contaminantes		
727	Impuesto S/ Depósitos de las entidades de crédito	724	Impuesto sobre depósitos entidades de crédito
728	Otros impuestos	728	Otros impuestos
<b>73</b>	<b>IMPUESTOS INDIRECTOS</b>		
730	Impuesto sobre transmisiones patrimoniales y actos jurídicos documentados	730	Impuesto sobre transmisiones patrimoniales y actos jurídicos documentados

**TABLA DE EQUIVALENCIAS ENTRE LAS CUENTAS DEL PGCP 94 Y LAS CUENTAS DEL NPGCP 2010**

PGCP 94		PGCP 2010	
731	Impuesto sobre el valor añadido	731	Impuesto sobre el valor añadido
732	Impuestos especiales	732	Impuestos especiales
733	Impuesto sobre el Juego	734	Impuesto sobre el Juego
739	Otros impuestos	739	Otros impuestos
<b>74</b>	<b>TASAS, PRECIOS PÚBLICOS Y CONTRIBUCIONES ESPECIALES</b>		
740	Tasas por prestación de servicios o realización de actividades	740	Tasas por prestación de servicios o realización de actividades
741	Precios públicos por prest. de serv. o realización de actividades	741	Precios públicos por prestación de servicios o realización de actividades
742	Precios públicos por la utilización privativa o aprovechamiento especial del dominio público	742	Tasas por utilización privativa o aprovechamiento especial del dominio público
743	Tasas fiscales		NO ESTÁ PREVISTA EN EL NUEVO PGCP
744	Contribuciones especiales		NO ESTÁ PREVISTA EN EL NUEVO PGCP
<b>75</b>	<b>TRANSFERENCIAS Y SUBVENCIONES</b>		
750	Transferencias corrientes	750	Transferencias
		7500	De la entidad o entidades propietarias
		7501	Del resto de entidades
751	Subvenciones corrientes	751	Subvenciones para gastos no financieros del ejercicio
		7510	De la entidad o entidades propietarias
		7511	Del resto de entidades
		752	Subvenciones para la cancelación de deudas genéricas
		7520	De la entidad o entidades propietarias
		7521	Del resto de entidades
		755	Subvenciones para gastos financieros del ejercicio

**TABLA DE EQUIVALENCIAS ENTRE LAS CUENTAS DEL PGCP 94 Y LAS CUENTAS DEL NPGCP 2010**

PGCP 94		PGCP 2010	
		7550	De la entidad o entidades propietarias
		7551	Del resto de entidades
		941	Ingresos de subvenciones para la financiación de activos corrientes y gastos
		9410	De la entidad o entidades propietarias
		9411	Del resto de entidades
		942	Ingresos de subvenciones para la financiación de operaciones financieras
		9420	De la entidad o entidades propietarias
		9421	Del resto de entidades
755	Transferencias de capital	1000	Aportación patrimonial dineraria.
		1001	Aportación de bienes y derechos.
		750	Transferencias.
		7500	De la entidad o entidades propietarias.
		7501	Del resto de entidades.
756	Subvenciones de capital	1000	Aportación patrimonial dineraria.
		1001	Aportación de bienes y derechos.
		940	Ingresos de subvenciones para la financiación del inmovilizado no financiero y de activos en estado de venta.
		9400	De la entidad o entidades propietarias.
		9401	Del resto de entidades.
<b>76</b>	<b>INGRESOS FINANCIEROS</b>		
760	Ingresos de participaciones en capital	760	Ingresos de participaciones en el patrimonio neto
		7630	Ingresos de participaciones en el patrimonio neto de entidades del grupo, multigrupo y asociadas
761	Ingresos de valores de renta fija	761	Ingresos de valores representativos de deuda
		7631	Ingresos de valores representativos de deudas de entidades del grupo, multigrupo y asociadas
762	Ingresos de créditos a largo plazo	7620	Ingresos de créditos

**TABLA DE EQUIVALENCIAS ENTRE LAS CUENTAS DEL PGCP 94 Y LAS CUENTAS DEL NPGCP 2010**

PGCP 94		PGCP 2010	
		7632	Ingresos de créditos a entidades del grupo, multigrupo y asociadas
763	Ingresos de créditos a corto plazo	7620	Ingresos de créditos
		7632	Ingresos de créditos a entidades del grupo, multigrupo y asociadas
765	Descuentos sobre compras por pronto pago	606	Descuentos sobre compras por pronto pago
766	Beneficios en valores negociables	7640	Beneficios en activos financieros a valor razonable con cambios en resultados.
		7641	Beneficios en activos financieros disponibles para la venta.
		7650	Beneficios en inversiones financieras al coste amortizado.
		7651	Beneficios en inversiones en instrumentos de patrimonio valorados al coste.
		7660	Beneficios en participaciones en entidades del grupo, multigrupo y asociadas.
		7661	Beneficios en valores representativos de deuda de entidades del grupo, multigrupo y asociadas al coste amortizado.
768	Diferencias positivas de cambio	768	Diferencias positivas de cambio
769	Otros ingresos financieros	769	Otros ingresos financieros
<b>77</b>	<b>BENEFICIOS PROCEDENTES DEL INMOVILIZADO, OTROS INGRESOS DE GESTIÓN CORRIENTE E INGRESOS EXCEPCIONALES</b>		
770	Beneficios procedentes del inmovilizado inmaterial	770	Beneficios procedentes del inmovilizado intangible
771	Beneficios procedentes del inmovilizado material	771	Beneficios procedentes del inmovilizado material
		772	Beneficios procedentes de las inversiones inmobiliarias
		774	Beneficios procedentes de activos en estado de venta
773	Reintegros	120	Resultados de ejercicios anteriores
		6XX	Gastos
		773	Reintegros
774	Beneficios por operaciones de endeudamiento	7642	Beneficios en pasivos financieros a valor razonable con cambio en resultados
		7655	Beneficios en pasivos financieros al coste amortizado
		7663	Beneficios en pasivos financieros con entidades del grupo, multigrupo y asociadas al coste amortizado



**TABLA DE EQUIVALENCIAS ENTRE LAS CUENTAS DEL PGCP 94 Y LAS CUENTAS DEL NPGCP 2010**

PGCP 94		PGCP 2010	
775	Ingresos por arrendamientos	776	Ingresos por arrendamientos
776	Ingresos por servicios diversos	777	Otros ingresos
777	Otros ingresos	777	Otros ingresos
778	Ingresos extraordinarios	778	Ingresos excepcionales
779	Ingresos y beneficios de ejercicios anteriores		NO ESTÁ PREVISTA EN EL NUEVO PGCP
7790	Beneficio por la modificación de obligaciones de presupuestos cerrados	120	Resultados de ejercicios anteriores
		6XX	Compras y gastos por naturaleza
7791	Beneficio por la modificación de derechos de presupuestos cerrados	120	Resultados de ejercicios anteriores
		7XX	Ventas e ingresos por naturaleza
7799	Otros ingresos y beneficios de ejercicios anteriores	120	Resultados de ejercicios anteriores
<b>78</b>	<b>TRABAJOS REALIZADOS PARA LA ENTIDAD</b>		
780	Trabajos realizados para inv. destinadas al uso general	781	Trabajos realizados para el inmovilizado material
781	Trabajos realizados para el inmovilizado inmaterial	780	Trabajos realizados para el inmovilizado intangible
782	Trabajos realizados para el inmovilizado material	781	Trabajos realizados para el inmovilizado material
783	Trabajos realizados para inversiones gestionadas		NO ESTÁ PREVISTA EN EL NUEVO PGCP
787	Incorporación al activo de gastos de formalización de deudas	784	Gastos financieros imputados al inmovilizado intangible
		785	Gastos financieros imputados al inmovilizado material
		786	Gastos financieros imputados a inversiones inmobiliarias
		787	Gastos financieros imputados al inmovilizado e inversiones inmobiliarias en curso
<b>79</b>	<b>EXCESOS Y APLICACIONES DE PROVISIONES</b>		
790	Exceso de provisión para riesgos y gastos	7952	Exceso de provisión para responsabilidades
		7953	Exceso de provisión por desmantelamiento, retiro o rehabilitación de inmovilizado
793	Provisión de existencias aplicada	7930	Reversión del deterioro de productos terminados y en curso de fabricación.

**TABLA DE EQUIVALENCIAS ENTRE LAS CUENTAS DEL PGCP 94 Y LAS CUENTAS DEL NPGCP 2010**

PGCP 94		PGCP 2010	
		7931	Reversión del deterioro de mercaderías.
		7932	Reversión del deterioro de materias primas.
		7933	Reversión del deterioro de otros aprovisionamientos.
794	Provisión para insolvencias aplicada	7970	Reversión del deterioro de créditos a entidades del grupo, multigrupo y asociadas
		7971	Reversión del deterioro de créditos a otras entidades
796	Exceso de provisión para valores negociables a largo plazo	7960	Reversión del deterioro de participaciones en entidades públicas del grupo, multigrupo y asociadas.
		7961	Reversión del deterioro de participaciones en sociedades del grupo, multigrupo y asociadas.
		7965	Reversión del deterioro de valores representativos de deuda de entidades del grupo, multigrupo y asociadas.
		7966	Reversión del deterioro de valores representativos de deudas de otras entidades.
798	Exceso de provisión para valores negociables a corto plazo	7960	Reversión del deterioro de participaciones en entidades públicas del grupo, multigrupo y asociadas.
		7961	Reversión del deterioro de participaciones en sociedades del grupo, multigrupo y asociadas.
		7965	Reversión del deterioro de valores representativos de deuda de entidades del grupo, multigrupo y asociadas
		7966	Reversión del deterioro de valores representativos de deudas de otras entidades.
799	Exceso de provisión para insolvencias de créditos a corto plazo	7970	Reversión del deterioro de créditos a entidades del grupo, multigrupo y asociadas
		7971	Reversión del deterioro de créditos a otras entidades

6.4

NORMAS DE RECONOCIMIENTO Y VALORACIÓN.



## **6. 4.- Normas de reconocimiento y valoración.**

Los criterios contables más significativos aplicados en las cuentas anuales de 2019 son los que se describen a continuación:

### **1. Inmovilizado material.**

Integrado por los activos tangibles, muebles e inmuebles que posee la entidad para su uso en la producción o suministro de bienes y servicios o para sus propios propósitos administrativos, que se espera que tengan una vida útil mayor a un año. Las inversiones en bienes del inmovilizado material se valoran a su coste, es decir, al precio de adquisición, incluidos los impuestos indirectos no recuperables asociados a la compra, los costes de adquisición directamente relacionados con la compra y los de puesta en funcionamiento, en su caso, o el coste de producción en aquellos que han sido resultado de trabajos propios.

El inmovilizado material de la Administración de la CA incluye el valor de los activos reales a 31 de diciembre de 2005, valorados según los registros del inventario de la Dirección General de Patrimonio, y las altas ocasionados en el periodo 2006-2019, derivadas del registro de las correspondientes operaciones.

Los bienes recibidos en cesión por un plazo igual o superior a la vida económica del bien se registran por su valor neto contable a la fecha de formalización de la cesión.

Con carácter general, no se incorporan gastos financieros en el coste de los bienes del inmovilizado material.

Con carácter general, los elementos del inmovilizado material se valoran a su coste, más los desembolsos posteriores, menos la amortización acumulada y las correcciones valorativas por deterioro.

Los coeficientes de amortización aplicados al inmovilizado material son los siguientes:

- Edificios: 1%
- Infraestructuras: 2%
- Maquinaria: 10%
- Mobiliario: 5%
- Equipos para proceso de información: 14%
- Elementos de transporte: 10%
- Otro inmovilizado material: 14%

Las correcciones valorativas por deterioro se practican cuando el importe recuperable del activo, valor razonable, es inferior a su valor neto de amortizaciones, generalmente derivado de deterioro físico sobrevenido, obsolescencia acelerada o disminución del rendimiento esperado inicialmente.

A cierre del ejercicio no se han practicado ajustes por deterioro.

Los costes de ampliación, modernización o mejora y de grandes reparaciones se incorporan al valor del activo y se amortizan durante la vida del inmovilizado material; indicando los criterios sobre amortización, correcciones valorativas por deterioro y reversión de las mismas, capitalización de gastos financieros, costes de ampliación, modernización y mejoras, costes de gran reparación o inspección general, costes de desmantelamiento del activo y restauración de su emplazamiento y los criterios sobre la determinación del coste de los trabajos efectuados por la entidad para su inmovilizado material.

## 2. Inversiones inmobiliarias.

No constan activos que reúnan los requisitos para ser registrados en esta rúbrica. En caso de que en algún momento se registren, se aplicarán los criterios de valoración previstos en el apartado anterior para el inmovilizado material.

## 3. Inmovilizado intangible.

Se trata de bienes intangibles y derechos susceptibles de valoración económica de carácter no monetario y sin apariencia física que cumplen, además, las características de permanencia en el tiempo y utilización de bienes y servicios o constituyan una fuente de recursos de la entidad.

Los activos que integran el inmovilizado intangible deben cumplir con alguno de los requisitos siguientes:

- a) deben ser separables y susceptibles de ser enajenados, cedidos, arrendados, intercambiados o entregados para su explotación, y
- b) surgen de derechos contractuales o de otros derechos legales, con independencia de que estos derechos sean transferibles o separables.

Los criterios de valoración inicial y posterior, y de amortización y deterioro, son los mismos que los establecidos para los activos del inmovilizado material. Además, son de aplicación las normas particulares sobre el inmovilizado intangible establecidas en el apartado 5 de la norma de reconocimiento y valoración quinta del PGCP, referidas a:

- a) gastos de investigación y desarrollo
- b) inversiones realizadas sobre activos utilizados en régimen de arrendamiento operativo o cedidos en uso por un período inferior a la vida económica del bien cedido
- c) propiedad industrial e intelectual
- d) aplicaciones informáticas
- e) otra inmovilizado intangible

El coeficiente de amortización aplicados al inmovilizado intangible oscilan entre el 10% y el 20%.

#### 4. Arrendamientos y otras operaciones de naturaleza similar.

Se registran conforme a lo previsto en la norma de reconocimiento y valoración sexta, apartado 2.

#### 5. Permutas

La entidad no ha realizado en el ejercicio 2019 operaciones de permuta.

#### 6. Activos y pasivos financieros.

Los activos y pasivos financieros derivan de los instrumentos financieros, que son contratos que establecen un derecho por una de las partes (activo financiero) y una obligación (pasivo financiero) o un componente del patrimonio neto (instrumento de patrimonio) por el otro.

Su clasificación, valoración y contabilización se realiza, básicamente, según la finalidad para la que se mantienen o se han emitido.

##### a) Activos financieros

Son activos financieros el dinero en efectivo, los instrumentos de capital o de patrimonio neto de otra entidad y los derechos de recibir efectivo u otro activo financiero de un tercero o de intercambiar con un tercero activos o pasivos financieros en condiciones potencialmente favorables para la entidad. En todo caso, la Entidad contrata instrumentos financieros que derivan en activos financieros que garantizan los principios de seguridad y liquidez, que rigen en el ámbito público.

Los activos financieros se clasifican, a efectos de su valoración, en:

##### Créditos y partidas a cobrar

Incluyen:

- Los créditos por operaciones derivadas de la actividad habitual.
- Otros activos financieros que generan flujos de efectivo de importe determinado y respecto de los que se espera recuperar todo el desembolso, excepto por motivos imputables al deterioro crediticio.
- Las operaciones de adquisición de instrumentos de deuda con el acuerdo posterior de venta a un precio fijo o al precio inicial más la rentabilidad normal del prestador.

Como norma general, los créditos y partidas a cobrar con vencimiento a corto plazo se valoran, tanto en el momento de reconocimiento inicial como posteriormente, por su valor nominal, excepto que incorporen un interés contractual. La misma valoración se realiza con los de vencimiento a largo plazo cuando el efecto de actualizar los flujos no es significativo. En caso contrario, se valoran por su valor razonable y posteriormente a coste amortizado, reconociendo los intereses devengados en función de su tipo de interés efectivo como ingresos del ejercicio.

En todo caso, las fianzas y depósitos constituidos se valoran siempre por el importe entregado.

#### Activos financieros a valor razonable con cambios en resultados

Incluyen:

- Los activos financieros con negociación en un mercado activo adquiridos con el propósito de realizarlos en el corto plazo, excepto los adquiridos con el acuerdo de posterior venta a un precio fijo o al precio inicial más la rentabilidad normal del prestamista.
- Los derivados que no sean contratos de garantía financiera o hayan sido designados como instrumentos de cobertura.

Se valoran en todo momento por su valor razonable y los cambios que se producen en este imputan en el resultado del ejercicio.

Durante el ejercicio 2019 la entidad no ha dispuesto de esta clase de activos.

#### Activos financieros disponibles para la venta

Incluye los activos financieros que no cumplan los requisitos para ser incluidos en alguna de las categorías anteriores. Se valoran en todo momento por el su valor razonable, y los cambios que se producen en este se registran en el patrimonio neto hasta su enajenación o deterioro.

Durante el ejercicio 2019 la entidad no ha dispuesto de esta clase de activos.

#### Inversiones en el patrimonio de entidades del grupo, multigrupo y asociadas

Incluyen las inversiones en otros entes considerados del grupo, multigrupo o entidad asociada.

Las normas para el reconocimiento, deterioro y baja de aplicación a los activos financieros son los previstos en la norma 8ª de reconocimiento y valoración.

### b) Pasivos financieros

Los pasivos financieros se clasifican, a efectos de su valoración, en:

#### Pasivos financieros a coste amortizado

Incluyen los:

- Débitos y partidas a pagar por operaciones derivadas de la actividad habitual.
- Deudas con entidades de crédito.
- Deudas representadas en valores negociables emitidos.
- Otros débitos y partidas a pagar.

Como norma general, los débitos y partidas a pagar con vencimiento a corto plazo sin interés contractual se valoran, tanto en el momento del reconocimiento inicial como posteriormente, por su valor nominal. La misma valoración se realiza con los de vencimiento a largo plazo y los préstamos recibidos a largo plazo con



intereses subvencionados cuando el efecto global de no actualizar los flujos no es significativo. En caso de que sea significativo, se valoran inicialmente por el valor actual de los flujos de efectivo a pagar, sobre una tasa equivalente al aplicable a los pagos aplazados y, posteriormente, a coste amortizado, reconociendo los intereses devengados en función de su tipo de interés efectivo como ingresos del ejercicio.

Las emisiones o préstamos con primas de emisión o reembolso se han registrado en 01/01/2019 a coste amortizado.

En todo caso, las fianzas y depósitos recibidos se valoran siempre por el importe recibido.

#### Pasivos financieros a valor razonable con cambios en resultados

Incluye los:

- Deudas representadas en valores negociables emitidos sin un acuerdo de recompra a un precio fijo o a un precio igual al de emisión más la rentabilidad normal del prestamista.
- Los derivados que no sean contratos de garantía financiera o hayan sido designados como instrumentos de cobertura.

Se valoran inicialmente por su valor razonable que, salvo evidencia en contrario, será el precio de la contraprestación recibida, y los cambios que se producen en este imputan en el resultado del ejercicio, una vez imputados los intereses devengados, en su caso.

Las normas para el reconocimiento y baja en vez de aplicación a los pasivos financieros son los previstos en la norma 9ª de reconocimiento y valoración.

#### 7. Coberturas contables.

Son operaciones destinadas a cubrir un riesgo específico que puede tener impacto en la cuenta del resultado o en el estado de cambios en el patrimonio neto, como consecuencia de variaciones en el valor razonable o en los flujos de efectivo de una o varias partidas cubiertas.

En el ejercicio 2019 la entidad no ha formalizado esta clase de operaciones.

#### 8. Existencias.

La Administración de la CA no tiene existencias de materias primas o productos.

#### 9. Activos construidos o adquiridos para otras entidades

En este epígrafe se contabilizan los activos construidos para otras entidades con base en el correspondiente contrato, convenio, acuerdo o norma legal, con el objeto de que una vez finalizado el proceso de adquisición o construcción de los mismos se transfiera su titularidad necesariamente a otra entidad, con independencia de que la entidad destinataria participe o no en su financiación.

La Administración de la CA no tiene este tipo de activos.

#### 10. Transacciones en moneda extranjera.

Las transacciones efectuadas en moneda diferente al euro, se registran en el momento de su reconocimiento en euros, aplicando el tipo de cambio al contado vigente en la fecha de la operación.

En el ejercicio 2019, la entidad no ha realizado transacciones en moneda extranjera

#### 11. Ingresos y gastos.

Los ingresos y los gastos que tienen reflejo en la ejecución presupuestaria se reconocen cuando se dictan los correspondientes actos que determinan el reconocimiento de los ingresos o los gastos presupuestarios.

Al cierre del ejercicio los gastos devengados de naturaleza no financiera que no hayan sido imputadas al presupuesto corriente se registran en la cuenta 413 Acreedores por operaciones devengadas, a partir de los datos del Registro de facturas y de los resultados del control efectuado por la Intervención General.

En cuanto los gastos de naturaleza financiera devengados pero no imputados al presupuesto se contabilizan en las cuentas 506 "Intereses a corto plazo. Obligaciones y bonos", 527 "Intereses a corto plazo de deudas con entidades de crédito" y 528 "Intereses a corto plazo de otras deudas".

En aplicación del principio de devengo se registran también las dotaciones de amortización de inmovilizado, deterioro o provisión previstas en el Plan.

#### 12. Provisiones y contingencias.

Se registran provisiones para responsabilidades cuando se identifican obligaciones de cuantía indeterminada que puedan derivarse de las responsabilidades por procedimientos judiciales o tributarios en curso y reclamaciones en vía departamental. Para ello, el Servicio de Planificación y Gestión Contable recaba información de los Servicios Jurídicos y de los Departamentos.

#### 13. Transferencias, subvenciones, donaciones y legados.

La contabilización de las transferencias y subvenciones recibidas y concedidas son registradas de acuerdo con lo previsto en norma 18ª de reconocimiento y valoración.

Las transferencias y subvenciones recibidas en efectivo se reconocen como ingreso cuando se realiza la imputación presupuestaria. Las transferencias y subvenciones recibidas en especie, en el momento de la recepción del activo.

Las transferencias y subvenciones concedidas se reconocen como gasto cuando se realiza su imputación presupuestaria mediante el reconocimiento de la obligación. Las transferencias y subvenciones concedidas en especie se reconocen en el momento de entrega del bien al beneficiario.

Las transferencias y subvenciones de carácter monetario se valoran por el importe concedido o por el importe recibido, según el caso.

Las transferencias y subvenciones de carácter en especie se valoran por el valor contable de los elementos entregados, en el caso de las concedidas, y por el valor razonable de los elementos recibidos en el momento de su reconocimiento, en el

caso de las recibidas, salvo que, de acuerdo con otra norma de reconocimiento y valoración, se deduzca otra valoración del elemento patrimonial en que se materialice la transferencia o subvención.

Las transferencias y subvenciones concedidas se imputan como gasto en la cuenta del resultado económico patrimonial en el momento de su reconocimiento. Los gastos devengados por estos conceptos, que no hayan sido imputados al presupuesto quedan registrados en las cuentas y 413 "Acreedores por operaciones pendientes de aplicar a presupuesto".

Las transferencias recibidas se imputan al resultado del ejercicio en el que se reconocen.

Las subvenciones recibidas se contabilizan, con carácter general, como ingresos directamente imputados al patrimonio neto, en una partida específica, imputándose al resultado del ejercicio sobre una base sistemática y racional de forma correlacionada con los gastos derivados de la subvención de que se trate, de acuerdo con los criterios establecidos en el PGCP.

En este primer ejercicio de aplicación del PGCP no ha sido posible implementar los recursos necesarios en el sistema informático SERP para poder contabilizar las subvenciones recibidas según lo expuesto, imputándose directamente a resultados del ejercicio.



6.5

INMOVILIZADO MATERIAL.



6.5.1

ANÁLISIS DEL MOVIMIENTO DE PARTIDAS DEL BALANCE.





**6.5.1.1  
INMOVILIZADO MATERIAL 1.**

**INMOVILIZADO MATERIAL. DGA  
ANÁLISIS DEL MOVIMIENTO DE PARTIDAS DEL BALANCE**

CUENTA	DESCRIPCIÓN ACTIVO	SALDO INICIAL 01/01/2019	ENTRADAS	AUMENTOS POR TRASPASOS	SALIDAS	DISMINUCIÓN POR TRASPASOS	VALOR A 31/12/2019
2100000000	Solares Natur.Urbana	121.100.349,88	811,12	0,00	811,12	0,00	121.100.349,88
2100000000	Fincas Rústicas	4.895.135,88	306.831,73	0,00	400,39	0,00	5.201.567,22
2100000000	Vías Pecuarias	5.616.337,03	0,00	0,00	0,00	0,00	5.616.337,03
2100000000	Montes Utilidad Pca.	671.748,57	53.716,18	0,00	0,00	0,00	725.464,75
2100000000	Parques Naturales	448.396,94	0,00	0,00	0,00	0,00	448.396,94
2100000000	Solares Afectos S. Pbco.	27.537.262,96	0,00	0,00	0,00	0,00	27.537.262,96
2100000000	Fincas Afectos S. Pbco.	2.689.736,63	0,00	0,00	0,00	0,00	2.689.736,63
2100000000	Terrenos no urbanos Afectos S. Pbco.	0,00	494.818,58	0,00	35.344,16	0,00	459.474,42
2100000000	Otros Terrenos Afectos S. Pbco.	594.196,00	0,00	0,00	0,00	0,00	594.196,00
2100000000	Patrim.-Solares Urb.	45.928.139,81	706.354,65	0,00	0,00	0,00	46.634.494,46
2100000000	Patrim.Fincas Rústic	166.511,15	788,33	0,00	4.990,31	0,00	162.309,17
2100000000	Patrim-Otros Terrens	92.826.451,11	0,00	0,00	0,00	0,00	92.826.451,11
	<b>TERRENOS Y BIENES NATURALES</b>	<b>302.474.265,96</b>	<b>1.563.320,59</b>	<b>0,00</b>	<b>41.545,98</b>	<b>0,00</b>	<b>303.996.040,57</b>
2110000000	Edificios administrativos.	406.128.190,41	3.328.991,18	580.046,77	0,00	0,00	410.037.228,36
2110000000	Edificios Turísticos	31.828.435,85	37.951,62	0,00	0,00	0,00	31.866.387,47
2110000000	Edificios Educativos	1.227.427.610,87	5.095.527,53	1.344.752,99	0,00	34.120,14	1.233.833.771,25
2110000000	Edificios Deportivos	32.332.255,78	38.723,40	0,00	0,00	0,00	32.370.979,18
2110000000	Centros Sanitarios	10.824.288,64	0,00	0,00	0,00	0,00	10.824.288,64
2110000000	Refugios/Casas Forestales	1.864.612,07	38.103,55	0,00	0,00	0,00	1.902.715,62
2110000000	Edificios Agropecuarios	5.340.560,01	63.855,32	0,00	0,00	0,00	5.404.415,33
2110000000	Edificios Asistenciales	2.354.505,94	0,00	0,00	0,00	0,00	2.354.505,94

**INMOVILIZADO MATERIAL. DGA  
ANÁLISIS DEL MOVIMIENTO DE PARTIDAS DEL BALANCE**

CUENTA	DESCRIPCIÓN ACTIVO	SALDO INICIAL 01/01/2019	ENTRADAS	AUMENTOS POR TRASPASOS	SALIDAS	DISMINUCIÓN POR TRASPASOS	VALOR A 31/12/2019
2110000000	Edificios Uso Cultural	253.961.310,70	9.631,68	79.418,60	0,00	0,00	254.050.360,98
2110000000	Otras Construcciones	74.348.075,61	32.713,65	0,00	0,00	0,00	74.380.789,26
2110000000	Construcción (Viviendas)	42.702.911,98	5.025.427,11	0,00	955.715,30	0,00	46.772.623,79
<b>CONSTRUCCIONES</b>		<b>2.089.112.757,86</b>	<b>13.670.925,04</b>	<b>2.004.218,36</b>	<b>955.715,30</b>	<b>34.120,14</b>	<b>2.103.798.065,82</b>
2120000000	Carreteras	433.742.535,48	26.851.811,90	0,00	637,42	0,00	460.593.709,96
2120000000	Caminos	1.719.652,87	2.469,82	0,00	0,00	0,00	1.722.122,69
2120000000	Calles	47.538.813,05	0,00	0,00	0,00	0,00	47.538.813,05
2120000000	Plazas	0,00	0,00	0,00	0,00	0,00	0,00
2120000000	Canalizaciones	7.088.324,14	0,00	0,00	0,00	0,00	7.088.324,14
2120000000	Otras	22.489.644,64	0,00	0,00	0,00	0,00	22.489.644,64
<b>INFRAESTRUCTURAS</b>		<b>512.578.970,18</b>	<b>26.854.281,72</b>	<b>0,00</b>	<b>637,42</b>	<b>0,00</b>	<b>539.432.614,48</b>
2130000000	Fondo Bibliográfico	332.806,51	0,00	0,00	0,00	0,00	332.806,51
2130000000	Pintura	26.838.530,58	10.023.500,00	710.522,96	0,00	0,00	37.572.553,54
2130000000	Escultura	465.939,25	0,00	0,00	0,00	0,00	465.939,25
2130000000	Fondo Artístico - Otros	4.805.314,12	0,00	0,00	0,00	0,00	4.805.314,12
2130000000	Patrimonio Histórico-Monumental	4.013.238,57	7.247,90	0,00	0,00	0,00	4.020.486,47
2130000000	Conjunto Histórico	363,52	0,00	0,00	0,00	0,00	363,52
2130000000	Sitio Histórico	539.237,64	0,00	0,00	0,00	0,00	539.237,64
2130000000	Zona Arqueológica	656.546,94	0,00	0,00	0,00	0,00	656.546,94
2130000000	Patrimonio Histórico - Otros	442.783,53	0,00	23.982,76	0,00	0,00	466.766,29
<b>BIENES DEL PATRIMONIO HISTÓRICO</b>		<b>38.094.760,66</b>	<b>10.030.747,90</b>	<b>734.505,72</b>	<b>0,00</b>	<b>0,00</b>	<b>48.860.014,28</b>
2140000000	Maq.Obras Pcas.Agro.	3.539.298,66	17.792,38	0,00	5.551,72	0,00	3.551.539,32

**INMOVILIZADO MATERIAL. DGA  
ANÁLISIS DEL MOVIMIENTO DE PARTIDAS DEL BALANCE**

CUENTA	DESCRIPCIÓN ACTIVO	SALDO INICIAL 01/01/2019	ENTRADAS	AUMENTOS POR TRASPASOS	SALIDAS	DISMINUCIÓN POR TRASPASOS	VALOR A 31/12/2019
2140000000	Maqu. Uso Administr.	2.246.005,53	46.650,43	0,00	5.585,75	0,00	2.287.070,21
2140000000	Maqu. Comunicación	46.232.928,80	5.062.588,74	0,00	0,00	0,00	51.295.517,54
2140000000	Maqu. Mdco. Asist.	933.882,69	25.343,55	0,00	0,00	0,00	959.226,24
2140000000	Otra Maquinaria	5.259.304,49	343.491,63	18.049,99	0,00	0,00	5.620.846,11
2140000000	Utillaje Agropecuar.	352.714,81	27.569,13	0,00	0,00	0,00	380.283,94
2140000000	Utillaje Obras Pcas.	673.633,04	1.790,66	0,00	0,00	0,00	675.423,70
2140000000	Utillaje Mdco. Asist	190.959,95	5.906,01	0,00	0,00	0,00	196.865,96
2140000000	Utillaje Uso Docente	3.321.185,04	103.149,96	0,00	0,00	0,00	3.424.335,00
2140000000	Utillaje Hostelería	200.726,05	5.311,20	0,00	0,00	0,00	206.037,25
2140000000	Utillaje Laboratorio	4.186.806,44	165.899,60	0,00	0,00	0,00	4.352.706,04
2140000000	Otro Utillaje	4.966.190,40	232.160,26	0,00	0,00	0,00	5.198.350,66
	<b>MAQUINARIA Y UTILLAJE</b>	<b>72.103.635,90</b>	<b>6.037.653,55</b>	<b>18.049,99</b>	<b>11.137,47</b>	<b>0,00</b>	<b>78.148.201,97</b>
2150000000	Instal. Agropecuaria	0,00	0,00	0,00	0,00	0,00	0,00
2150000000	Silos	14.204.458,45	0,00	0,00	0,00	0,00	14.204.458,45
2150000000	Instala. Hidráulicas	13.054,33	0,00	0,00	0,00	0,00	13.054,33
2150000000	Instalaciones Médico Asistenciales	110.991,94	0,00	0,00	0,00	0,00	110.991,94
2150000000	Otras Instalaciones Técnicas	118.115.097,59	0,00	0,00	0,00	0,00	118.115.097,59
	<b>INSTALACIONES TÉCNICAS Y OTRAS INSTALACIONES</b>	<b>132.443.602,31</b>	<b>0,00</b>	<b>0,00</b>	<b>0,00</b>	<b>0,00</b>	<b>132.443.602,31</b>
2160000000	Mobil. Administrat.	9.923.709,76	155.620,73	0,00	0,00	0,00	10.079.330,49
2160000000	Mobil. Mdco. Asist.	358.521,66	0,00	0,00	0,00	0,00	358.521,66
2160000000	Mobil. Docente	9.136.280,66	949.652,89	0,00	0,00	0,00	10.085.933,55
2160000000	Mobil. Doméstico	690.803,98	14.781,37	0,00	0,00	0,00	705.585,35

**INMOVILIZADO MATERIAL. DGA  
ANÁLISIS DEL MOVIMIENTO DE PARTIDAS DEL BALANCE**

CUENTA	DESCRIPCIÓN ACTIVO	SALDO INICIAL 01/01/2019	ENTRADAS	AUMENTOS POR TRASPASOS	SALIDAS	DISMINUCIÓN POR TRASPASOS	VALOR A 31/12/2019
2160000000	Señalética	709.252,67	4.739,91	0,00	0,00	0,00	713.992,58
2160000000	Mobil. Ornamentación	543.131,99	2.548,56	0,00	0,00	0,00	545.680,55
2160000000	Otro Mobiliario	5.635.513,01	120.479,50	0,00	0,00	0,00	5.755.992,51
<b>MOBILIARIO</b>		<b>26.997.213,73</b>	<b>1.247.822,96</b>	<b>0,00</b>	<b>0,00</b>	<b>0,00</b>	<b>28.245.036,69</b>
2170000000	Ordenadores	33.139.188,52	466.013,65	0,00	0,00	0,00	33.605.202,17
2170000000	Impresoras	2.121.380,93	18.287,94	43.000,61	253,61	0,00	2.182.415,87
2170000000	Escáneres/Periféricos	2.695.228,38	144.355,11	0,00	0,00	0,00	2.839.583,49
2170000000	Electrónica de Red	311.034,30	19.896,11	450.219,46	0,00	0,00	781.149,87
2170000000	Otros Equipos Procesos Información	21.736.934,91	563.462,59	311,85	0,00	0,00	22.300.709,35
<b>EQUIPOS PARA PROCESOS DE INFORMACIÓN</b>		<b>60.003.767,04</b>	<b>1.212.015,40</b>	<b>493.531,92</b>	<b>253,61</b>	<b>0,00</b>	<b>61.709.060,75</b>
2180000000	Camión	7.122.794,93	114.956,14	0,00	0,00	0,00	7.237.751,07
2180000000	Furgoneta	1.710.925,69	0,00	0,00	0,00	0,00	1.710.925,69
2180000000	Moto	18.045,00	0,00	0,00	0,00	0,00	18.045,00
2180000000	Lancha a Motor	63.068,87	0,00	0,00	0,00	0,00	63.068,87
2180000000	Todo Terreno	4.339.705,57	0,00	0,00	35.344,40	0,00	4.304.361,17
2180000000	Turismo	7.876.166,41	186.675,67	0,00	55.144,00	0,00	8.007.698,08
2180000000	Otros. Eltos. Transporte	1.615,18	0,00	0,00	0,00	0,00	1.615,18
<b>ELEMENTOS DE TRANSPORTE</b>		<b>21.132.321,65</b>	<b>301.631,81</b>	<b>0,00</b>	<b>90.488,40</b>	<b>0,00</b>	<b>21.343.465,06</b>
2190000000	Fondo Bibliográfico	3.512.617,02	126.379,92	0,00	0,00	0,00	3.638.996,94
2190000000	Fondo Artístico	411.037,76	0,00	0,00	0,00	0,00	411.037,76
2190000000	Otro Inmovilizado Material	14.442.275,97	856.941,47	0,00	0,00	0,00	15.299.217,44
<b>OTRO INMOVILIZADO MATERIAL</b>		<b>18.365.930,75</b>	<b>983.321,39</b>	<b>0,00</b>	<b>0,00</b>	<b>0,00</b>	<b>19.349.252,14</b>

**INMOVILIZADO MATERIAL. DGA  
ANÁLISIS DEL MOVIMIENTO DE PARTIDAS DEL BALANCE**

CUENTA	DESCRIPCIÓN ACTIVO	SALDO INICIAL 01/01/2019	ENTRADAS	AUMENTOS POR TRASPASOS	SALIDAS	DISMINUCIÓN POR TRASPASOS	VALOR A 31/12/2019
2300000000	Adaptación Terrenos	10.753.573,37	0,00	0,00	0,00	0,00	10.753.573,37
	<b>ADAPTACION DE TERRENOS Y BIENES NATURALES</b>	<b>10.753.573,37</b>	<b>0,00</b>	<b>0,00</b>	<b>0,00</b>	<b>0,00</b>	<b>10.753.573,37</b>
2310000000	Construcciones Curso	178.661.153,69	1.987.044,29	0,00	0,00	0,00	180.648.197,98
	<b>CONSTRUCCIONES EN CURSO</b>	<b>178.661.153,69</b>	<b>1.987.044,29</b>	<b>0,00</b>	<b>0,00</b>	<b>0,00</b>	<b>180.648.197,98</b>
2311000000	Const curso I Inmob.	0,00	0,00	0,00	0,00	0,00	0,00
	<b>CONSTRUCCIONES EN CURSO INVERSIONES INMOBILIARIAS</b>	<b>0,00</b>	<b>0,00</b>	<b>0,00</b>	<b>0,00</b>	<b>0,00</b>	<b>0,00</b>
2320000000	Infraestructuras en cursos	0,00	0,00	0,00	0,00	0,00	0,00
	<b>INFRAESTRUCTURAS EN CURSO</b>	<b>0,00</b>	<b>0,00</b>	<b>0,00</b>	<b>0,00</b>	<b>0,00</b>	<b>0,00</b>
2330000000	Bienes de Patrimonio Histórico en Curso	0,00	0,00	0,00	0,00	0,00	0,00
	<b>BIENES DE PATRIMONIO HISTÓRICO EN CURSO</b>	<b>0,00</b>	<b>0,00</b>	<b>0,00</b>	<b>0,00</b>	<b>0,00</b>	<b>0,00</b>
2340000000	Maquinaria Montaje	229.579,53	0,00	0,00	0,00	0,00	229.579,53
	<b>MAQUINARIA Y UTILLAJE EN MONTAJE</b>	<b>229.579,53</b>	<b>0,00</b>	<b>0,00</b>	<b>0,00</b>	<b>0,00</b>	<b>229.579,53</b>
2350000000	Instalaciones Técnicas Montaje	3.775.928,40	0,00	0,00	0,00	0,00	3.775.928,40
	<b>INSTALACIONES TÉCNICAS Y OTRAS INSTALAC. EN MONTAJE</b>	<b>3.775.928,40</b>	<b>0,00</b>	<b>0,00</b>	<b>0,00</b>	<b>0,00</b>	<b>3.775.928,40</b>
2370000000	Equi. Proc. Inf. Mon	203.263,98	0,00	0,00	0,00	0,00	203.263,98
	<b>EQUIPOS PARA PROCESOS DE INFORMACIÓN EN MONTAJE</b>	<b>203.263,98</b>	<b>0,00</b>	<b>0,00</b>	<b>0,00</b>	<b>0,00</b>	<b>203.263,98</b>
2390000000	Anticipos para inmovilizaciones materiales	0,00	0,00	0,00	0,00	0,00	0,00
	<b>ANTICIPOS PARA INMOVILIZACIONES MATERIALES</b>	<b>0,00</b>	<b>0,00</b>	<b>0,00</b>	<b>0,00</b>	<b>0,00</b>	<b>0,00</b>

**INMOVILIZADO MATERIAL. DGA  
ANÁLISIS DEL MOVIMIENTO DE PARTIDAS DEL BALANCE**

CUENTA	DESCRIPCIÓN ACTIVO	SALDO INICIAL 01/01/2019	ENTRADAS	AUMENTOS POR TRASPASOS	SALIDAS	DISMINUCIÓN POR TRASPASOS	VALOR A 31/12/2019
2199000000	Acreed. por operaciones pendientes de aplicar a Ppto.	1.642.942,32	1.036.824,03	0,00	1.621.701,94	0,00	1.058.064,41
	<b>INV. EN INMOV. MATERIAL PENDIENTES DE IMPUTAR A PPTO.</b>	<b>1.642.942,32</b>	<b>1.036.824,03</b>	<b>0,00</b>	<b>1.621.701,94</b>	<b>0,00</b>	<b>1.058.064,41</b>
	<b>TOTAL INMOVILIZADO MATERIAL</b>	<b>3.468.573.667,33</b>	<b>64.925.588,68</b>	<b>3.250.305,99</b>	<b>2.721.480,12</b>	<b>34.120,14</b>	<b>3.533.993.961,74</b>

**6.5.1.2  
INMOVILIZADO MATERIAL 2.**



**INMOVILIZADO MATERIAL  
ANÁLISIS DEL MOVIMIENTO DE PARTIDAS DEL BALANCE**

CUENTA	DESCRIPCIÓN ACTIVO	VALOR A 31/12/2019	DOTACIÓN AMORT. DEL EJERCICIO	AMORTIZACIÓN ACUMULADA A 31/12/2019	VARIAC. NETA DEL DETERIORO DEL EJERC.	DETERIORO A 31/12/2019	VALOR NETO CONTABLE A 31/12/2019
2100000000	Solares Naturaleza Urbana	121.100.349,88	0,00	0,00			121.100.349,88
2100000000	Fincas Rústicas	5.201.567,22	0,00	0,00			5.201.567,22
2100000000	Vías Pecuarias	5.616.337,03	0,00	0,00			5.616.337,03
2100000000	Montes Utilidad Pública	725.464,75	0,00	0,00			725.464,75
2100000000	Parques Naturales	448.396,94	0,00	0,00			448.396,94
2100000000	Solares Afectos S. Público.	27.537.262,96	0,00	0,00			27.537.262,96
2100000000	Fincas Afectos S. Público.	2.689.736,63	0,00	0,00			2.689.736,63
2100000000	Terrenos no urbanos Afectos S. Público	459.474,42	0,00	0,00			459.474,42
2100000000	Otros Terrenos Afectos S. Público	594.196,00	0,00	0,00			594.196,00
2100000000	Patrimonio-Solares Urb.	46.634.494,46	0,00	0,00			46.634.494,46
2100000000	Patrimonio Fincas Rústicas	162.309,17	0,00	0,00			162.309,17
2100000000	Patrimonio -Otros Terrenos	92.826.451,11	0,00	0,00			92.826.451,11
<b>TERRENOS Y BIENES NATURALES</b>		<b>303.996.040,57</b>	<b>0,00</b>	<b>0,00</b>	<b>0,00</b>	<b>0,00</b>	<b>303.996.040,57</b>
2110000000	Edificios administrativos.	410.037.228,36	4.713.752,31	59.206.755,46			350.830.472,90
2110000000	Edificios Turísticos	31.866.387,47	338.378,07	2.390.013,77			29.476.373,70

**INMOVILIZADO MATERIAL  
ANÁLISIS DEL MOVIMIENTO DE PARTIDAS DEL BALANCE**

CUENTA	DESCRIPCIÓN ACTIVO	VALOR A 31/12/2019	DOTACIÓN AMORT. DEL EJERCICIO	AMORTIZACIÓN ACUMULADA A 31/12/2019	VARIAC. NETA DEL DETERIORO DEL EJERC.	DETERIORO A 31/12/2019	VALOR NETO CONTABLE A 31/12/2019
211000000	Edificios Educativos	1.233.833.771,25	13.154.142,75	175.133.636,78			1.058.700.134,47
211000000	Edificios Deportivos	32.370.979,18	414.038,90	5.572.397,42			26.798.581,76
211000000	Centros Sanitarios	10.824.288,64	111.627,46	1.189.559,14			9.634.729,50
211000000	Refugios/Casas Forestales	1.902.715,62	24.379,91	334.106,72			1.568.608,90
211000000	Edificios Agropecuarios	5.404.415,33	59.799,12	747.437,33			4.656.978,00
211000000	Edificios Asistenciales	2.354.505,94	23.544,15	218.568,36			2.135.937,58
211000000	Edificios Uso Cultural	254.050.360,98	2.731.116,78	25.831.575,97			228.218.785,01
211000000	Otras Construcciones	74.380.789,26	788.043,15	10.232.378,14			64.148.411,12
211000000	Construcción (Viviendas)	46.772.623,79	409.052,92	3.711.434,95			43.061.188,84
<b>CONSTRUCCIONES</b>		<b>2.103.798.065,82</b>	<b>22.767.875,52</b>	<b>284.567.864,04</b>	<b>0,00</b>	<b>0,00</b>	<b>1.819.230.201,78</b>
212000000	Carreteras	460.593.709,96	0,00	0,00			460.593.709,96
212000000	Caminos	1.722.122,69	0,00	0,00			1.722.122,69
212000000	Calles	47.538.813,05	0,00	0,00			47.538.813,05
212000000	Plazas	0,00	0,00	0,00			0,00
212000000	Canalizaciones	7.088.324,14	0,00	0,00			7.088.324,14
212000000	Otras	22.489.644,64	0,00	0,00			22.489.644,64

**INMOVILIZADO MATERIAL  
ANÁLISIS DEL MOVIMIENTO DE PARTIDAS DEL BALANCE**

CUENTA	DESCRIPCIÓN ACTIVO	VALOR A 31/12/2019	DOTACIÓN AMORT. DEL EJERCICIO	AMORTIZACIÓN ACUMULADA A 31/12/2019	VARIAC. NETA DEL DETERIORO DEL EJERC.	DETERIORO A 31/12/2019	VALOR NETO CONTABLE A 31/12/2019
<b>INFRAESTRUCTURAS</b>		<b>539.432.614,48</b>	<b>0,00</b>	<b>0,00</b>	<b>0,00</b>	<b>0,00</b>	<b>539.432.614,48</b>
2130000000	Fondo Bibliográfico	332.806,51	0,00	0,00			332.806,51
2130000000	Pintura	37.572.553,54	0,00	0,00			37.572.553,54
2130000000	Escultura	465.939,25	0,00	0,00			465.939,25
2130000000	Fondo Artístico - Otros	4.805.314,12	0,00	0,00			4.805.314,12
2130000000	Patrimonio Histórico-Monumental	4.020.486,47	0,00	0,00			4.020.486,47
2130000000	Conjunto Histórico	363,52	0,00	0,00			363,52
2130000000	Sitio Histórico	539.237,64	0,00	0,00			539.237,64
2130000000	Zona Arqueológica	656.546,94	0,00	0,00			656.546,94
2130000000	Patrimonio Histórico - Otros	466.766,29	0,00	0,00			466.766,29
<b>BIENES DEL PATRIMONIO HISTÓRICO</b>		<b>48.860.014,28</b>	<b>0,00</b>	<b>0,00</b>	<b>0,00</b>	<b>0,00</b>	<b>48.860.014,28</b>
2140000000	Maquinaria Obras Públicas. Agro.	3.551.539,32	116.221,24	2.309.520,33			1.242.018,99
2140000000	Maquinaria Uso Administrativo	2.287.070,21	161.593,38	1.665.555,35			621.514,86
2140000000	Maquinaria Comunicación	51.295.517,54	3.660.650,69	18.005.426,56			33.290.090,98
2140000000	Maquinaria Médico Asistencial	959.226,24	52.563,85	482.307,25			476.918,99
2140000000	Otra Maquinaria	5.620.846,11	300.057,54	2.467.914,52			3.152.931,59

**INMOVILIZADO MATERIAL  
ANÁLISIS DEL MOVIMIENTO DE PARTIDAS DEL BALANCE**

CUENTA	DESCRIPCIÓN ACTIVO	VALOR A 31/12/2019	DOTACIÓN AMORT. DEL EJERCICIO	AMORTIZACIÓN ACUMULADA A 31/12/2019	VARIAC. NETA DEL DETERIORO DEL EJERC.	DETERIORO A 31/12/2019	VALOR NETO CONTABLE A 31/12/2019
2140000000	Utilillaje Agropecuario.	380.283,94	18.866,33	263.692,63			116.591,31
2140000000	Utilillaje Obras Públicas	675.423,70	45.193,88	481.554,51			193.869,19
2140000000	Utilillaje Médico Asistencial	196.865,96	2.120,94	186.911,70			9.954,26
2140000000	Utilillaje Uso Docente	3.424.335,00	113.760,04	2.948.438,21			475.896,79
2140000000	Utilillaje Hostelería	206.037,25	4.869,44	171.586,11			34.451,14
2140000000	Utilillaje Laboratorio	4.352.706,04	302.729,75	3.098.984,92			1.253.721,12
2140000000	Otro Utilillaje	5.198.350,66	223.852,07	4.515.041,29			683.309,37
<b>MAQUINARIA Y UTILLAJE</b>		<b>78.148.201,97</b>	<b>5.002.479,15</b>	<b>36.596.933,38</b>	<b>0,00</b>	<b>0,00</b>	<b>41.551.268,59</b>
2150000000	Instalaciones Agropecuarias	0,00	0,00	0,00			0,00
2150000000	Silos	14.204.458,45	156.826,00	2.052.520,09			12.151.938,36
2150000000	Instala. Hidráulicas	13.054,33	191,98	1.151,88			11.902,45
2150000000	Instalaciones Médico Asistenciales	110.991,94	5.549,59	41.319,17			69.672,77
2150000000	Otras Instalaciones Técnicas	118.115.097,59	26.295,69	117.928.509,65			186.587,94
<b>INSTALACIONES TÉCNICAS Y OTRAS INSTALACIONES</b>		<b>132.443.602,31</b>	<b>188.863,26</b>	<b>120.023.500,79</b>	<b>0,00</b>	<b>0,00</b>	<b>12.420.101,52</b>
2160000000	Mobiliario Administrativo	10.079.330,49	501.892,61	4.982.198,13			5.097.132,36
2160000000	Mobiliario Médico Asistencial	358.521,66	18.010,35	183.251,31			175.270,35

**INMOVILIZADO MATERIAL  
ANÁLISIS DEL MOVIMIENTO DE PARTIDAS DEL BALANCE**

CUENTA	DESCRIPCIÓN ACTIVO	VALOR A 31/12/2019	DOTACIÓN AMORT. DEL EJERCICIO	AMORTIZACIÓN ACUMULADA A 31/12/2019	VARIAC. NETA DEL DETERIORO DEL EJERC.	DETERIORO A 31/12/2019	VALOR NETO CONTABLE A 31/12/2019
2160000000	Mobiliario Docente	10.085.933,55	469.439,66	3.735.278,06			6.350.655,49
2160000000	Mobiliario Doméstico	705.585,35	36.535,60	379.821,89			325.763,46
2160000000	Señalética	713.992,58	35.646,82	273.493,49			440.499,09
2160000000	Mobiliario Ornamentación	545.680,55	27.932,13	292.418,46			253.262,09
2160000000	Otro Mobiliario	5.755.992,51	283.892,01	2.147.060,83			3.608.931,68
<b>MOBILIARIO</b>		<b>28.245.036,69</b>	<b>1.373.349,18</b>	<b>11.993.522,17</b>	<b>0,00</b>	<b>0,00</b>	<b>16.251.514,52</b>
2170000000	Ordenadores	33.605.202,17	688.892,09	30.819.250,28			2.785.951,89
2170000000	Impresoras	2.182.415,87	154.376,72	1.570.604,01			611.811,86
2170000000	Escáneres/Periféricos	2.839.583,49	116.190,86	2.337.731,78			501.851,71
2170000000	Electrónica de Red	781.149,87	38.412,42	161.094,16			620.055,71
2170000000	Otros Equipos Procesos Información	22.300.709,35	801.432,33	18.230.838,87			4.069.870,48
<b>EQUIPOS PARA PROCESOS DE INFORMACIÓN</b>		<b>61.709.060,75</b>	<b>1.799.304,42</b>	<b>53.119.519,10</b>	<b>0,00</b>	<b>0,00</b>	<b>8.589.541,65</b>
2180000000	Camión	7.237.751,07	359.101,39	5.255.243,35			1.982.507,72
2180000000	Furgoneta	1.710.925,69	89.350,14	1.297.277,86			413.647,83
2180000000	Moto	18.045,00	105,21	16.861,33			1.183,67
2180000000	Lancha a Motor	63.068,87	3.639,80	57.286,89			5.781,98

INMOVILIZADO MATERIAL  
ANÁLISIS DEL MOVIMIENTO DE PARTIDAS DEL BALANCE

CUENTA	DESCRIPCIÓN ACTIVO	VALOR A 31/12/2019	DOTACIÓN AMORT. DEL EJERCICIO	AMORTIZACIÓN ACUMULADA A 31/12/2019	VARIAC. NETA DEL DETERIORO DEL EJERC.	DETERIORO A 31/12/2019	VALOR NETO CONTABLE A 31/12/2019
2180000000	Todo Terreno	4.304.361,17	190.703,47	3.156.286,87			1.148.074,30
2180000000	Turismo	8.007.698,08	486.625,89	4.368.812,23			3.638.885,85
2180000000	Otros elementos de Transporte	1.615,18	115,37	1.317,14			298,04
<b>ELEMENTOS DE TRANSPORTE</b>		<b>21.343.465,06</b>	<b>1.129.641,27</b>	<b>14.153.085,67</b>	<b>0,00</b>	<b>0,00</b>	<b>7.190.379,39</b>
2190000000	Fondo Bibliográfico	3.638.996,94	428.810,47	2.648.825,09			990.171,85
2190000000	Fondo Artístico	411.037,76	41.057,53	261.137,89			149.899,87
2190000000	Otro Inmovilizado Material	15.299.217,44	2.755.184,03	10.599.238,74			4.699.978,70
<b>OTRO INMOVILIZADO MATERIAL</b>		<b>19.349.252,14</b>	<b>3.225.052,03</b>	<b>13.509.201,72</b>	<b>0,00</b>	<b>0,00</b>	<b>5.840.050,42</b>
2300000000	Adaptación Terrenos	10.753.573,37	0,00	0,00			10.753.573,37
<b>ADAPTACION DE TERRENOS Y BIENES NATURALES</b>		<b>10.753.573,37</b>	<b>0,00</b>	<b>0,00</b>	<b>0,00</b>	<b>0,00</b>	<b>10.753.573,37</b>
2310000000	Construcciones Curso	180.648.197,98	0,00	0,00			180.648.197,98
<b>CONSTRUCCIONES EN CURSO</b>		<b>180.648.197,98</b>	<b>0,00</b>	<b>0,00</b>	<b>0,00</b>	<b>0,00</b>	<b>180.648.197,98</b>
2311000000	Construcciones en curso Inversiones Inmobiliarias	0,00	0,00	0,00			0,00
<b>CONSTRUCCIONES EN CURSO INVERSIONES INMOBILIARIAS</b>		<b>0,00</b>	<b>0,00</b>	<b>0,00</b>	<b>0,00</b>	<b>0,00</b>	<b>0,00</b>
2320000000	Infraestructuras en cursos	0,00	0,00	0,00			0,00
<b>INFRAESTRUCTURAS EN CURSO</b>		<b>0,00</b>	<b>0,00</b>	<b>0,00</b>	<b>0,00</b>	<b>0,00</b>	<b>0,00</b>
2330000000	Bienes de Patrimonio Histórico en Curso	0,00	0,00	0,00			0,00

**INMOVILIZADO MATERIAL  
ANÁLISIS DEL MOVIMIENTO DE PARTIDAS DEL BALANCE**

CUENTA	DESCRIPCIÓN ACTIVO	VALOR A 31/12/2019	DOTACIÓN AMORT. DEL EJERCICIO	AMORTIZACIÓN ACUMULADA A 31/12/2019	VARIAC. NETA DEL DETERIORO DEL EJERC.	DETERIORO A 31/12/2019	VALOR NETO CONTABLE A 31/12/2019
<b>BIENES DE PATRIMONIO HISTÓRICO EN CURSO</b>		<b>0,00</b>	<b>0,00</b>	<b>0,00</b>	<b>0,00</b>	<b>0,00</b>	<b>0,00</b>
2340000000	Maquinaria Montaje	229.579,53	0,00	0,00			229.579,53
<b>MAQUINARIA Y UTILLAJE EN MONTAJE</b>		<b>229.579,53</b>	<b>0,00</b>	<b>0,00</b>	<b>0,00</b>	<b>0,00</b>	<b>229.579,53</b>
2350000000	Instalaciones Técnicas Montaje	3.775.928,40	0,00	0,00			3.775.928,40
<b>INSTALACIONES TÉCNICAS Y OTRAS INSTALAC. EN MONTAJE</b>		<b>3.775.928,40</b>	<b>0,00</b>	<b>0,00</b>	<b>0,00</b>	<b>0,00</b>	<b>3.775.928,40</b>
2370000000	Equipos Procesos de Información en Montaje	203.263,98	0,00	0,00			203.263,98
<b>EQUIPOS PARA PROCESOS DE INFORMACIÓN EN MONTAJE</b>		<b>203.263,98</b>	<b>0,00</b>	<b>0,00</b>	<b>0,00</b>	<b>0,00</b>	<b>203.263,98</b>
2390000000	Anticipos para inmovilizaciones materiales	0,00	0,00	0,00			0,00
<b>ANTICIPOS PARA INMOVILIZACIONES MATERIALES</b>		<b>0,00</b>	<b>0,00</b>	<b>0,00</b>	<b>0,00</b>	<b>0,00</b>	<b>0,00</b>
2199000000	Acreedores por operaciones pendientes de aplicar a Presupuesto	1.058.064,41	0,00	0,00	0,00	0,00	1.058.064,41
<b>INV. EN INMOV. MATERIAL PENDIENTES DE IMPUTAR A PRESUPUESTO</b>		<b>1.058.064,41</b>	<b>0,00</b>	<b>0,00</b>	<b>0,00</b>	<b>0,00</b>	<b>1.058.064,41</b>
<b>TOTAL INMOVILIZADO MATERIAL</b>		<b>3.533.993.961,74</b>	<b>35.486.564,83</b>	<b>533.963.626,87</b>	<b>0,00</b>	<b>0,00</b>	<b>3.000.030.334,87</b>





6.5.2

INFORMACIÓN ADICIONAL.



**INMOVILIZADO MATERIAL. DGA  
VIDAS ÚTILES EMPLEADAS EN LOS DIFERENTES TIPOS DE ELEMENTOS**

<b>CLASE DE ACTIVO</b>	<b>VIDA ÚTIL EN AÑOS</b>
Edificios Administrativos	100
Edificios Turísticos	100
Edificios Educativos	100
Edificios Deportivos	100
Centros Sanitarios	100
Refugios y Casas Forestales	100
Edificios Agropecuarios	100
Edificios Asistenciales	100
Edificios de Uso Cultural	100
Construcciones (Viviendas)	100
Otras Construcciones	100
Instalación Agropecuaria	20
Silos	100
Instalaciones Hidráulicas	68
Instalaciones Técnicas. Potalizadoras	20
Instalaciones Técnicas. Depuradoras	20
Instalaciones para el Tratamiento de Residuos	20
Instalaciones Médico Asistenciales	20
Otras Instalaciones Técnicas	20
Maquinaria de Obras Públicas y Agropecuaria	18
Maquinaria de Uso Administrativo	14
Maquinaria de Comunicación	18
Maquinaria Médico Asistencial	18
Otra Maquinaria	18

**INMOVILIZADO MATERIAL. DGA  
VIDAS ÚTILES EMPLEADAS EN LOS DIFERENTES TIPOS DE ELEMENTOS**

CLASE DE ACTIVO	VIDA ÚTIL EN AÑOS
Elementos de Transporte Interno	18
Utillaje Agropecuario	8
Utillaje de Obras Públicas	8
Utillaje Médico Asistencial	10
Utillaje Uso Docente	8
Utillaje de Hostelería	8
Utillaje de Laboratorio	14
Otro Utillaje	8
Mobiliario administrativo	20
Mobiliario médico asistencial	20
Mobiliario docente	20
Mobiliario doméstico	20
Señalética	20
Mobiliario de ornamentación	20
Otro mobiliario	20
Ordenadores	8
Impresoras	14
Escáneres y otros periféricos	8
Electrónica de red	8
Otros equipos para procesos de información	8
Autobuses	14
Camión	14
Furgoneta	14
Motos	14
Lancha a Motor	14

**INMOVILIZADO MATERIAL. DGA  
VIDAS ÚTILES EMPLEADAS EN LOS DIFERENTES TIPOS DE ELEMENTOS**

<b>CLASE DE ACTIVO</b>	<b>VIDA ÚTIL EN AÑOS</b>
Todo Terreno	14
Turismo	14
Otros Elementos de Transporte	14
Fondo Bibliográfico	10
Fondo Artístico	10
Otro Inmovilizado Material	10

**INMOVILIZADO MATERIAL. DGA**

**ENTIDADES RECEPTORAS DE BIENES ENTREGADOS EN ADSCRIPCIÓN**

<b>ENTIDAD DESTINATARIA</b>	<b>Nº ACTIVO FIJO</b>	<b>DENOMINACIÓN</b>	<b>IMPORTE</b>
ARAGONESA DE SERVICIOS TELEMÁTICOS	280000000969	TODO TERRENO 9250 FJK	12.301,80
CORPORACIÓN ARAGONESA DE RADIO Y TELEVISIÓN	210000001090	CENTRO DE PRODUCCION AUDIOVISUAL	8.952.390,97
CORPORACIÓN ARAGONESA DE RADIO Y TELEVISIÓN	210000001091	DELEGACION TERRITORIAL EN HUESCA DE LA CART	704.659,45
CENTRO DE INVESTIGACIÓN Y TECNOLOGÍA AGROALIMENTARIA DE ARAGÓN	000000000225	"VEDADO ""BAJO DEL HORNO"" ZUERA"	24.612,10
CENTRO DE INVESTIGACIÓN Y TECNOLOGÍA AGROALIMENTARIA DE ARAGÓN	210000000100	CENTRO DE INVESTIGACION Y TECNOLOGIA AGROALIMENTARIA	3.130.007,56
CENTRO DE INVESTIGACIÓN Y TECNOLOGÍA AGROALIMENTARIA DE ARAGÓN	220000000115	ANTIGUA ESCUELA DE BESCOS	6.810,91
INSTITUTO ARAGONÉS DEL AGUA	200000000067	POL 611 PARC 66 LAS SUERTES - BUJARALUZ	476,95
INSTITUTO ARAGONÉS DEL AGUA	200000000066	POL 502 PARC 123 - PERALTA DE ALCOFEA	4.387,44
INSTITUTO ARAGONÉS DE LA JUVENTUD	201000000250	SALA EXPOSICIONES-ACTIVIDADES. ANTIGUO ALBERGUE SF	70.436,64
INSTITUTO ARAGONÉS DE LA JUVENTUD	210000000015	CONSEJO DE LA JUVENTUD DE ZARAGOZA	434.833,40
INSTITUTO ARAGONÉS DE LA JUVENTUD	210000000293	ALMACEN	20.956,06
INSTITUTO ARAGONÉS DE LA JUVENTUD	210000000294	"ALBERGUE JUVENIL ""QUINTA DE VISTA ALEGRE"""	1.013.291,92
INSTITUTO ARAGONÉS DE LA JUVENTUD	210000000295	"RESIDENCIA JUVENIL ""LUIS BUÑUEL"""	6.693.444,45
INSTITUTO ARAGONÉS DE LA JUVENTUD	210000000296	CENTRO SOCIAL	73.095,31
INSTITUTO ARAGONÉS DE LA JUVENTUD	210000000297	RESIDENCIA Y ESPACIO JOVEN BALTASAR GRACIAN	21.005.696,45
INSTITUTO ARAGONÉS DE LA JUVENTUD	210000000298	CASA DE JUVENTUD	1.079.528,02

**INMOVILIZADO MATERIAL. DGA**

**ENTIDADES RECEPTORAS DE BIENES ENTREGADOS EN ADSCRIPCIÓN**

ENTIDAD DESTINATARIA	Nº ACTIVO FIJO	DENOMINACIÓN	IMPORTE
INSTITUTO ARAGONÉS DE LA JUVENTUD	21000000299	ALBERGUE	457.318,59
INSTITUTO ARAGONÉS DE LA JUVENTUD	21000000300	"CENTRO SOCIAL ""CIUDAD DE TERUEL""	2.321.768,95
INSTITUTO ARAGONÉS DE LA JUVENTUD	21000000301	"ALBERGUE ""ROSA BRIOS""	240.421,52
INSTITUTO ARAGONÉS DE LA JUVENTUD	21000000302	"RESIDENCIA ""RAMON Y CAJAL""	2.299.802,70
INSTITUTO ARAGONÉS DE LA JUVENTUD	21000000306	ALBERGUE JUVENIL SANTUARIO DE LA MISERICORDIA	138.701,59
INSTITUTO ARAGONÉS DE LA MUJER	21000000044	CASA DE ACOGIDA	119.582,39
INSTITUTO ARAGONÉS DE LA MUJER	21000000292	CENTRO DE INFORMACION DE LOS DERECHOS DE LA MUJER	3.197.721,96
INSTITUTO ARAGONÉS DE LA MUJER	21100000183	VIVIENDA LA LECTURA 7, 4 IZ ZARAGOZA	131.566,95
INSTITUTO ARAGONÉS DE SERVICIOS SOCIALES	20000000008	RESIDENCIA 3ª EDAD	3.389.320,48
INSTITUTO ARAGONÉS DE SERVICIOS SOCIALES	20100000241	VIVIENDA ABIN-CL GENOVA 24	67.952,37
INSTITUTO ARAGONÉS DE SERVICIOS SOCIALES	20100000297	VIVIENDA ABINTESTATO JULIA ALOS-GR GIRON	11.762,61
INSTITUTO ARAGONÉS DE SERVICIOS SOCIALES	21000001012	ANTIGUOS JUZGADOS DE VIGILANCIA PENITENCIARIA 1-2. C/ Convertidos	30.487,35
INSTITUTO ARAGONÉS DE SERVICIOS SOCIALES	21000001012 SUB 1	ANTIGUOS JUZGADOS DE VIGILANCIA PENITENCIARIA 1-2. Plza. Pilar.	560.153,06
INSTITUTO ARAGONÉS DE SERVICIOS SOCIALES	21100000200	VIVIENDA ABINTESTATO ANDREA BUEY	33.085,25
INSTITUTO ARAGONÉS DE SERVICIOS SOCIALES	230000000169	FOTOCOPIA DIGITAL LANIER 3045 PS	5.512,86
INSTITUTO TECNOLÓGICO DE ARAGÓN	21000000030	C.E.I.R. - CENTRO DE INNOVACION DE EMPRESAS EN ARA	9.892.846,56
INSTITUTO TECNOLÓGICO DE ARAGÓN	21000000031	C.E.I.R. - INSTITUTO TECNOLOGICO DE ARAGON	3.423.424,06

**INMOVILIZADO MATERIAL. DGA**

**ENTIDADES RECEPTORAS DE BIENES ENTREGADOS EN ADSCRIPCIÓN**

<b>ENTIDAD DESTINATARIA</b>	<b>Nº ACTIVO FIJO</b>	<b>DENOMINACIÓN</b>	<b>IMPORTE</b>
INSTITUTO TECNOLÓGICO DE ARAGÓN	210000000032	C.E.I.R. - LABORATORIO INVESTIGACION TECN. COMBUST	2.924.150,44
SOCIEDAD DE PROMOCIÓN Y GESTIÓN DEL TURISMO DE ARAGÓN	100000000056	MONASTERIO DE SAN JUAN DE LA PEÑA	79.328,91
SOCIEDAD DE PROMOCIÓN Y GESTIÓN DEL TURISMO DE ARAGÓN	100000000057	MONASTERIO DE SAN JUAN DE LA PEÑA	40.466,81
SERVICIO ARAGONÉS DE SALUD	200000000005	SEDE ADMINISTRATIVA CONSEJERIA DE SALUD	873.929,89
SERVICIO ARAGONÉS DE SALUD	210000000006	EDIFICIO MUFACE: CONSULTAS HCU M.SERVET	44.011.346,66
<b>TOTAL</b>			<b>117.477.581,39</b>



**INMOVILIZADO MATERIAL. DGA  
BIENES RECIBIDOS EN CESIÓN**

CUENTA	VALOR DE CESIÓN	VALOR A 31/12/2019	AMORTIZACIÓN ACUMULADA A 31/12/19	DETERIORO ACUMULADO
206- APLICACIONES INFORMÁTICAS	382.850,00	382.850,00	382.850,00	
<i>APLICACIONES INFORMÁTICAS</i>	<i>382.850,00</i>	<i>382.850,00</i>	<i>382.850,00</i>	<i>0,00</i>
209 - OTRO INMOVILIZADO INTANGIBLE				
OTRO INMOVILIZADO INTANGIBLE	0,00	0,00	0,00	0,00
210 - TERRENOS Y BIENES NATURALES	2.808.905,33	3.035.605,24	0,00	
TERRENOS	2.808.905,33	3.035.605,24	0,00	0,00
211 - CONSTRUCCIONES	19.074.482,17	211.201.918,01	13.053.032,04	
CONSTRUCCIONES	19.074.482,17	211.201.918,01	13.053.032,04	0,00
212- INFRAESTRUCTUAS	237.286,46	517.327,23	0,00	
INFRAESTRUCTUAS	237.286,46	517.327,23	0,00	0,00
213 - BIENES DEL PATRIMONIO HISTÓRICO				
BIENES DEL PATRIMONIO HISTÓRICO	0,00	0,00	0,00	0,00
214 - MAQUINARIA Y UTILLAJE				
215 - INSTALACIONES TÉCNICAS Y OTRAS INSTALACIONES				
216 - MOBILIARIO				
217 - EQUIPOS PARA PROCESOS DE INFORMACIÓN				
218 - ELEMENTOS DE TRANSPORTE	19.719,28	21.373,15	3.188,90	
OTRO INMOVILIZADO MATERIAL	19.719,28	21.373,15	3.188,90	0,00
<b>TOTALES</b>	<b>22.523.243,24</b>	<b>214.258.896,40</b>	<b>13.056.220,94</b>	<b>0,00</b>

**INMOVILIZADO MATERIAL. DGA  
IDENTIFICACIÓN DE LOS BIENES RECIBIDOS EN CESIÓN**

Nº ACTIVO	SUBNÚMERO	DESCRIPCIÓN	LOCALIZACIÓN		FECHA CONTABLE	VALOR DE CESIÓN
			MUNICIPIO	PROVINCIA		
255	0	APARCAMIENTO PN ORDESA EN ESCALONA	PUERTOLAS	HUESCA	01.01.2010	272.938,00
312	2	POL 06 PARC 06 CARRACIL Z-1039 NUEVALOS	NUEVALOS	ZARAGOZA	22.09.2017	220,03
312	3	POL 06 PARC 07 CARRACIL Z-1039 NUEVALOS	NUEVALOS	ZARAGOZA	02.11.2017	569,71
312	4	POL 06 PARC 12 CARRACIL Z-1039 NUEVALOS	NUEVALOS	ZARAGOZA	02.11.2017	891,91
312	5	POL 06 PARC 16 CARRACIL Z-1039 NUEVALOS	NUEVALOS	ZARAGOZA	02.11.2017	4.007,53
337	0	PARCELA PARQUE CIENTÍFICO AULA DEI	ZARAGOZA	ZARAGOZA	01.01.2012	213.253,00
429	0	POL 5 PARC 179 BARRANCO HONDOS - ARIZA	ARIZA	ZARAGOZA	01.01.2013	164,68
433	0	PARCELA 130 POLIGONO 107 BIEL-FUENCALDERAS	BIEL-FUENCALDERAS	ZARAGOZA	01.01.2012	202,92
434	0	POL 26 PARC 14 COLADA DE NAVACASTILLO	JARQUE	ZARAGOZA	01.01.2012	215,90
435	0	POL 1 PARC 36 Z-1007 LA ARRENGADA	BELMONTE DE GRACIAN	ZARAGOZA	01.01.2012	90,43
436	0	POL 63 PARC 2 Z-109411 Z-1030 VALCODO	ALARBA	ZARAGOZA	01.01.2012	150,00
437	0	POL 6 PARC 2 Z-1094 HERUELA	ALARBA	ZARAGOZA	01.01.2012	99,50
438	0	POL 17 PARC 8 USED	USED	ZARAGOZA	01.01.2012	1.418,25
439	0	POL 10 PARC 62 CABOLAFUENTE	CABOLAFUENTE	ZARAGOZA	01.01.2012	13,35
440	0	POL 11 PARC 10 CABOLAFUENTE	CABOLAFUENTE	ZARAGOZA	01.01.2012	67,90

**INMOVILIZADO MATERIAL. DGA  
IDENTIFICACIÓN DE LOS BIENES RECIBIDOS EN CESIÓN**

Nº ACTIVO	SUBNÚMERO	DESCRIPCIÓN	LOCALIZACIÓN		FECHA CONTABLE	VALOR DE CESIÓN
			MUNICIPIO	PROVINCIA		
441	0	POL 113 PARC 20 ARIZA	ARIZA	ZARAGOZA	01.01.2012	215,45
442	0	POL 16 PARC 32 VALDEACEBO- MUP Z1044-Z1085	MAINAR	ZARAGOZA	01.01.2012	486,50
451	0	POL 201 PARC 10106 VALDEPUEY - FUENTES DE EBRO	FUENTES DE EBRO	ZARAGOZA	18.01.2013	285,15
452	0	POL 26 PARC 49 - MEDIANA DE ARAGON	MEDIANA DE ARAGON	ZARAGOZA	18.01.2012	21,77
453	0	POL 8 PARC 129 - VELILLA DE EBRO	VELILLA DE EBRO	ZARAGOZA	18.01.2012	1.246,31
462	0	POL 2 PARC 36 SALADA DEL PITO - SASTAGO	SASTAGO	ZARAGOZA	01.06.2012	437,13
463	0	POL 2 PARC 56 SALADA DEL REY - SASTAGO	SASTAGO	ZARAGOZA	01.06.2012	6.467,43
464	0	POL 2 PARC 11050 LAGUNA DE PUEYO - SASTAGO	SASTAGO	ZARAGOZA	01.06.2012	15.604,56
465	0	POL 5 PARC 65 GUALLAR - SASTAGO	SASTAGO	ZARAGOZA	01.06.2012	30,47
466	0	POL 5 PARC 109 SALADA DE LA MUERTE - SASTAGO	SASTAGO	ZARAGOZA	01.06.2012	33,11
467	0	POL 6 PARC 97 SALADA DE CAMARON - SASTAGO	SASTAGO	ZARAGOZA	01.06.2012	101,67
468	0	POL 9 PARC 37 SALADA REBOLLON - SASTAGO	SASTAGO	ZARAGOZA	01.06.2012	38,24
469	0	POL 10 PARC 41 SALADA PIÑOL - SASTAGO	SASTAGO	ZARAGOZA	01.06.2012	29,40
470	0	POL 10 PARC 118 SALADA DEL PEZ - SASTAGO	SASTAGO	ZARAGOZA	01.06.2012	1.360,64
471	0	POL 6 PARC 58 CAÑADA R DE CASPE A BATEA- FABARA	FABARA	ZARAGOZA	01.06.2012	55,41
472	0	POL 1 PARC 159 RIB MATARRAÑA - NONASPE	NONASPE	ZARAGOZA	01.06.2012	290,89

INMOVILIZADO MATERIAL. DGA  
IDENTIFICACIÓN DE LOS BIENES RECIBIDOS EN CESIÓN

Nº ACTIVO	SUBNÚMERO	DESCRIPCIÓN	LOCALIZACIÓN		FECHA CONTABLE	VALOR DE CESIÓN
			MUNICIPIO	PROVINCIA		
473	0	POL 15 PARC 4 CAÑADA TASCONERA - NONASPE	NONASPE	ZARAGOZA	01.06.2012	205,18
474	0	POL 14 PARC 95 - MUP 438 R. MATARRAÑA - MAELLA	MAELLA	ZARAGOZA	01.06.2012	4,49
475	0	POL 1 PARC 389 VALDABO - MEQUINENZA	MEQUINENZA	ZARAGOZA	01.06.2012	224,23
476	0	POL 1 PARC 624 MARIO - MEQUINENZA	MEQUINENZA	ZARAGOZA	01.06.2012	52,37
477	0	POL 1 PARC 645 VAL DE ALBO - MEQUINENZA	MEQUINENZA	ZARAGOZA	01.06.2012	65,25
478	0	POL 1 PARC 1620 VAL DE ALBO - MEQUINENZA	MEQUINENZA	ZARAGOZA	01.06.2012	8,67
479	0	POL 19 PARC 2 CAÑADA REAL DE FABARA - MEQUINENZA	MEQUINENZA	ZARAGOZA	01.06.2012	658,48
480	0	POL 19 PARC 5 CAÑADA REAL DE FABARA - MEQUINENZA	MEQUINENZA	ZARAGOZA	01.06.2012	529,49
481	0	POL 23 PARC 4 CAÑADA REAL DE FABARA - MEQUINENZA	MEQUINENZA	ZARAGOZA	01.06.2012	2.147,96
482	0	POL 56 PARC 318- CORDEL DE BULBUENTE - BORJA	BORJA	ZARAGOZA	14.06.2012	118,93
490	0	POL 04 PARC 12 VALHONDO - ALARBA	ALARBA	ZARAGOZA	08.08.2013	691,32
491	0	POL 06 PARC 135 PEÑA DEL BU - ALARBA	ALARBA	ZARAGOZA	08.08.2013	18,97
526	1	POL 55 PARC 19 CAÑADA REAL S.JULIAN-VEREDA GALINDA	CARIÑENA	ZARAGOZA	07.11.2017	825,42
528	0	POL 503PARC 03ARIZA	ARIZA	ZARAGOZA	06.02.2015	620,16
529	0	POL 503 PARC 04 -ARIZA	ARIZA	ZARAGOZA	06.02.2015	389,55
530	0	POL 503 PARC 06-ARIZA	ARIZA	ZARAGOZA	06.02.2015	376,18

**INMOVILIZADO MATERIAL. DGA  
IDENTIFICACIÓN DE LOS BIENES RECIBIDOS EN CESIÓN**

Nº ACTIVO	SUBNÚMERO	DESCRIPCIÓN	LOCALIZACIÓN		FECHA CONTABLE	VALOR DE CESIÓN
			MUNICIPIO	PROVINCIA		
531	0	POL 5023PARC 12 BARRANCO HONDOS	ARIZA	ZARAGOZA	06.02.2015	109,76
532	0	POL 503 PARC 13-ARIZA	ARIZA	ZARAGOZA	06.02.2015	392,78
533	0	POL 503 PARC 16 -ARIZA	ARIZA	ZARAGOZA	06.02.2015	438,19
534	0	POL 503 PARC 40 -ARIZA	ARIZA	ZARAGOZA	06.02.2015	701,88
535	0	POL 503 PARC 209 -ARIZA	ARIZA	ZARAGOZA	06.02.2015	1.435,19
536	0	POL 503 PARC 216 BARRANCO HONDOS	ARIZA	ZARAGOZA	06.02.2015	385,80
537	0	POL 505 PARC 14 -ARIZA	ARIZA	ZARAGOZA	06.02.2015	781,30
538	0	POL 505 PARC 177 -ARIZA	ARIZA	ZARAGOZA	06.02.2015	119,58
539	0	POL 505 PARC 178 -ARIZA	ARIZA	ZARAGOZA	06.02.2015	285,10
540	0	POL 5025PARC 187-ARIZA	ARIZA	ZARAGOZA	06.02.2015	1.263,48
555	0	POL 501 PARC 212 - VP VEREDA CARRARIZA - ARIZA	ARIZA	ZARAGOZA	06.11.2015	19,55
556	0	POL 503 PARC 5285 - CHIPRANA	CHIPRANA	ZARAGOZA	01.01.2016	2.876,71
557	0	POL 503 PARC 5283 - CHIPRANA	CHIPRANA	ZARAGOZA	01.01.2016	1.493,19
606	0	MUP Z-1222 HOYA BLANCA Y HOYA DEL NAVAJO	ARIZA	ZARAGOZA	06.02.2015	670,20
10000000385	24	POL 5 PARC 51 BENASQUE, A-2617, Benasque al Amprú	BENASQUE	HUESCA	22.06.2015	82,60
10000000385	25	POL 5 PARC 112 BENASQUE, A-2617, Benasque -Amprú	BENASQUE	HUESCA	22.06.2015	94,60

**INMOVILIZADO MATERIAL. DGA  
IDENTIFICACIÓN DE LOS BIENES RECIBIDOS EN CESIÓN**

Nº ACTIVO	SUBNÚMERO	DESCRIPCIÓN	LOCALIZACIÓN		FECHA CONTABLE	VALOR DE CESIÓN
			MUNICIPIO	PROVINCIA		
10000000385	26	POL 4 PARC 212 BENASQUE, A-2617, Benasque-Ampríu	BENASQUE	HUESCA	22.06.2015	955,88
10000000385	27	POL 5 PARC 50 BENASQUE, A-2617, Benasque al Ampríu	BENASQUE	HUESCA	22.06.2015	1.361,38
10000000385	28	POL 5 PARC 261 BENASQUE, A-2617, Benasque-Ampríu	BENASQUE	HUESCA	22.06.2015	55,14
10000000385	29	POL 4 PARC 214 BENASQUE, A-2617, Benasque-Ampríu	BENASQUE	HUESCA	22.06.2015	842,10
10000000429	0	MONASTERIO DE SAN VICTORIAN	PUEYO DE ARAGUAS	HUESCA	01.01.2010	81.284,00
10000000430	0	PISTA ATERRIZAJE PLAGAS	MOROS	ZARAGOZA	01.01.2010	2.491,30
10000000434	0	APARCAMIENTO DE TORLA-2ª FASE	TORLA	HUESCA	01.01.2014	3.589,24
10000000439	0	PARCELA 28 POL 13 (PARTE) LALUEZA	LALUEZA	HUESCA	01.01.2012	2,05
10000000552	0	HELIPUERTO DE BREA DE ARAGON	BREA DE ARAGON	ZARAGOZA	14.01.2014	1.440,42
10000000589	0	CTRA ACCESO AL CASTILLO DE LOARRE	LOARRE	HUESCA	01.12.2016	145.087,75
150000000002	0	SISTEMA INTEGRADO DE GESTION SOLICITUDES VIVIENDAS	ZARAGOZA	ZARAGOZA	28.03.2006	382.850,00
200000000041	0	I.E.S. DE ALMUDEVAR PARCELA 2	ALMUDEVAR	HUESCA	01.01.2010	17.527,90
200000000046	0	PARQUE C. Y T. DE AULA DEI R-14	SAN MATEO DE GALLEGO	ZARAGOZA	01.01.2012	936.216,93
200000000047	0	PARQUE C. Y T. DE AULA DEI R-15	SAN MATEO DE GALLEGO	ZARAGOZA	01.01.2012	1.198.827,63
200000000063	0	FINCA 1.5 B EQUIPAMIENTO JUSTICIA-HUESCA	HUESCA	HUESCA	06.10.2016	92.303,00
200000000064	0	I.E.S. VILLANUEVA DE GALLEGO	VILLANUEVA DE GALLEGO	ZARAGOZA	01.12.2016	25.113,27

**INMOVILIZADO MATERIAL. DGA  
IDENTIFICACIÓN DE LOS BIENES RECIBIDOS EN CESIÓN**

Nº ACTIVO	SUBNÚMERO	DESCRIPCIÓN	LOCALIZACIÓN		FECHA CONTABLE	VALOR DE CESIÓN
			MUNICIPIO	PROVINCIA		
210000000551	0	OFICINA DELEGADA DE BARBASTRO	BARBASTRO	HUESCA	01.01.2014	50.201,00
210000000572	0	OFICINA COMARCAL DE AGRICULTURA Y ALIMENTACION	SABIÑANIGO	HUESCA	01.01.2015	196.234,87
210000001021	0	NUEVO CENTRO DE VISITANTES-PN ORDESA-TORLA	TORLA	HUESCA	01.01.2014	3.589,24
210000001022	0	I. E. S. "Nuevo SEGUNDO DE CHOMON" - TERUEL	TERUEL	TERUEL	01.01.2012	1.961.826,37
210000001043	0	UNIDAD DE SALUD PUBLICA DE GRAUS	GRAUS	HUESCA	01.01.2012	4.561,64
210000001048	0	IES VALDESPARTERA	ZARAGOZA	ZARAGOZA	01.01.2012	1.098.383,61
210000001049	0	IES AZUCARERA	ZARAGOZA	ZARAGOZA	01.01.2013	517.387,70
210000001050	0	ALMACEN MATERIALES Y VEHICULOS-ALBALATE ARZBP	ALBALATE DEL ARZOBISPO	TERUEL	01.01.2012	60.581,25
210000001054	0	PALACIO DE CONGRESOS EXPO-2008	ZARAGOZA	ZARAGOZA	01.01.2012	5.568.615,00
210000001055	0	PABELLON DE ARAGON EXPO-2008	ZARAGOZA	ZARAGOZA	01.01.2012	2.703.744,00
210000001059	0	I.E.S. PARQUE GOYA II	ZARAGOZA	ZARAGOZA	05.06.2014	464.808,00
210000001061	0	CENTRO DE SERVICIOS COMUNES PARA LA ARTESANIA	ZARAGOZA	ZARAGOZA	01.01.2014	18.030,36
210000001064	0	OFICINA COMARCAL AGROAMBIENTAL DE VALDERROBRES	VALDERROBRES	TERUEL	19.06.2014	57.482,00
210000001068	0	EDIFICIO FOMENTO INNOVACION EMPRESARIAL E I+D+i	HUESCA	HUESCA	01.01.2010	1.031.161,71
210000001074	0	IES DE LA PUEBLA DE ALFINDEN	PUEBLA DE ALFINDEN	ZARAGOZA	08.01.2015	2.884.444,29
210000001076	0	ARCHIVO JUZGADO DE CALAMOCHA	CALAMOCHA	TERUEL	21.05.2015	15.192,29

**INMOVILIZADO MATERIAL. DGA  
IDENTIFICACIÓN DE LOS BIENES RECIBIDOS EN CESIÓN**

Nº ACTIVO	SUBNÚMERO	DESCRIPCIÓN	LOCALIZACIÓN		FECHA CONTABLE	VALOR DE CESIÓN
			MUNICIPIO	PROVINCIA		
210000001080	0	IES TORRE DE LOS ESPEJOS - UTEBO	UTEBO	ZARAGOZA	01.01.2016	808.454,00
210000001085	0	LABORATORIO DE ANALISIS DE BAILIN-AMPLIACION	SABIÑANIGO	HUESCA	01.01.2018	310.066,00
210000001086	0	OFICINA TECNICA Y ADM DEL PN ORDESA-CL GIBRALTAR	HUESCA	HUESCA	22.09.2016	9.230,37
210000001087	0	I.E.S. DE ALMUDEVAR	ALMUDEVAR	HUESCA	01.01.2010	23.038,47
210000001088	0	EDIFICIO DE NUEVOS JUZGADOS DE HUESCA	HUESCA	HUESCA	01.01.2010	1.287.450,00
280000001968	0	OPEL INSIGNIA GRAND SPOR T9849 KBV	ZARAGOZA	ZARAGOZA	08.12.2018	19.719,28
Nº DE ELEMENTOS:		101				
<b>TOTAL IMPORTE DE BIENES RECIBIDOS EN CESIÓN EN EL EJERCICIO</b>						<b>22.523.243,24</b>



**INMOVILIZADO MATERIAL DGA  
ENTIDADES RECEPTORAS DE BIENES ENTREGADOS EN CESIÓN**

ENTIDAD DESTINATARIA	Nº ACTIVO FIJO	SUBNÚMERO	DENOMINACIÓN	IMPORTE
AYUNTAMIENTO DE RICLA	237	0	PARCELA 9015 POLIGONO 51 RICLA	2.089,50
AYUNTAMIENTO DE SÁSTAGO	1000000010	0	PARCELA	11.051,98
AYUNTAMIENTO DE ALCAÑIZ	10000000063	0	ANEXO CARRETERA	141,40
AYUNTAMIENTO DE CAMPORRELLS	10000000100	0	ANEXO CARRETERA A-2218	1,60
AYUNTAMIENTO DE CUEVAS DE ALMUDÉN	10000000134	1	POL 529 PARC 5089 ANEXO A-1403-CUEVAS DE ALMUDEN	946,72
DIPUTACIÓN PROVINCIAL TERUEL	10000000257	0	TE-710, De N-232 a Valdealgorfa	397.085,11
DIPUTACIÓN PROVINCIAL TERUEL	10000000260	0	TE-310, De N-420 a EF Valdetormo	378,00
DIPUTACIÓN PROVINCIAL TERUEL	10000000261	0	TE-311, De A-1413 a EF Valderrobres	144,00
DIPUTACIÓN PROVINCIAL TERUEL	10000000263	0	TE-603, De Los Cerezos a Abejuela	239.921,02
DIPUTACIÓN PROVINCIAL TERUEL	10000000285	0	TE-711, De N-232 a cruce N-420 y N-232	648,00
DIPUTACIÓN PROVINCIAL TERUEL	10000000308	0	TE-801, De Cedrillas a El Castellar	3.672,00
DIPUTACIÓN PROVINCIAL TERUEL	10000000309	0	TE-912, De Toril a Masegoso	792,00
DIPUTACIÓN PROVINCIAL TERUEL	10000000354	0	A-2412, De Valderrobres a Beceite	3.731.787,47
DIPUTACIÓN PROVINCIAL TERUEL	10000000355	0	A-2413, De A-1414 a Peñarroya de Tastavins	1.296,00
AYUNTAMIENTO DE CAMPORRELLS	10000000398	0	POL 5 PARC 42 ANEXO CTRA. A-2218	534,80
AYUNTAMIENTO DE ALBARRACÍN	10000000399	0	PARCELA CL. JESUS 20	5.751,67

**INMOVILIZADO MATERIAL DGA  
ENTIDADES RECEPTORAS DE BIENES ENTREGADOS EN CESIÓN**

ENTIDAD DESTINATARIA	Nº ACTIVO FIJO	SUBNÚMERO	DENOMINACIÓN	IMPORTE
AYUNTAMIENTO ALCOLEA DEL CINCA	10000000465	0	ZONAS VERDES Y COMUNES -BALSA AGUERA-ALCOLEA	36.808,84
AYUNTAMIENTO DE ZARAGOZA	10000000506	0	ZONAS COMUNES GRUPO OBISPO POLANCO	60.339,74
AYUNTAMIENTO DE ZARAGOZA	10000000507	0	ZONAS COMUNES CL PANTANO DE YESA - EL PICARRAL	105.361,70
AYUNTAMIENTO DE MAGALLÓN	81000001423	0	ESCULTURA LA PIEL DEL ALMA	29.837,27
AYUNTAMIENTO DE ZARAGOZA	200000000000	0	EQUIPAMIENTO DEPORTIVO	3.324.596,66
AYUNTAMIENTO DE ZARAGOZA	200000000003	0	APARCAMIENTO	5.042.952,29
AYUNTAMIENTO DE ZARAGOZA	200000000004	0	EQUIPAMIENTO SOCIOCULTURAL	3.804.958,26
AYUNTAMIENTO DE ZARAGOZA	200000000006	0	EQUIPAMIENTO ESCOLAR	2.879.470,04
AYUNTAMIENTODE TAMARITE DE LITERA	201000000242	0	SIN USO	10.269,27
AYUNTAMIENTO DE ZARAGOZA	201000000259	0	PARCELA 21 AREA 7	1.180.633,56
AYUNTAMIENTO DE ZARAGOZA	201000000260	0	PARCELA 22 AREA 7	482.410,94
AYUNTAMIENTO DE ZARAGOZA	201000000261	0	PARCELA 29 AREA 7	2.196.480,00
AYUNTAMIENTO DE ZARAGOZA	201000000263	0	PARCELA 36 AREA 7	435.906,33
AYUNTAMIENTO DE ZARAGOZA	201000000265	0	PARCELA 13 AREA 7	472.951,91
AYUNTAMIENTO DE ZARAGOZA	201000000266	0	PARCELA 11 AREA 15	1.812.871,81
AYUNTAMIENTO DE ZARAGOZA	201000000267	0	PARCELA 15 AREA 7	2.566.789,15
AYUNTAMIENTO DE ZARAGOZA	201000000268	0	PARCELA 14 AREA 7	990.000,00

**INMOVILIZADO MATERIAL DGA  
ENTIDADES RECEPTORAS DE BIENES ENTREGADOS EN CESIÓN**

ENTIDAD DESTINATARIA	Nº ACTIVO FIJO	SUBNÚMERO	DENOMINACIÓN	IMPORTE
AYUNTAMIENTO DE ZARAGOZA	201000000269	0	C. P. CONDES DE ARAGON	8.679.819,50
AYUNTAMIENTO DE ZARAGOZA	201000000272	0	PARCELA 3 AREA 15	2.562.458,45
AYUNTAMIENTO DE ZARAGOZA	201000000273	0	PARCELA 11 AREA 7	2.229.810,00
AYUNTAMIENTO DE ZARAGOZA	201000000274	0	PARCELA 12 AREA 7	230.353,46
AYUNTAMIENTO DE HUESCA	201000000275	1	ZONA VERDE- VIA PECUARIA "CORDEL DE ZARAGOZA"	61.909,96
AYUNTAMIENTO DE ZARAGOZA	201000000320	0	SOLAR CL ECHEANDIA	3.566,00
AYUNTAMIENTO DE MONZÓN	201000000335	0	PARCELA 110 POL 42 LA ARMENTERA	11.589,60
AYUNTAMIENTO DE ZARAGOZA	201000000377	1	FINCA S-V2 VIAL NORTE AREA 2	2.141.680,74
AYUNTAMIENTO DE ZARAGOZA	201000000377	3	FINCA SV-1 VIAL NORTE ARE 1 ACTUR	4.239.084,23
AYUNTAMIENTO LA PUEBLA DE HIJAR	201000000379	1	PARCELA SEGREGADA DE VENTA DEL BARRO POL.9	18.119,50
AYUNTAMIENTO DE ZARAGOZA	201000000383	0	PARCELA A - CL SAN ANOTNIO DE PADUA	3.128,72
AYUNTAMIENTO DE ZARAGOZA	201000000614	0	FINCA AGRUPADA S 2-1 Y S 1-1 COCHERAS DEL TRANVIA	921.000,00
ADMON.GENERAL DEL ESTADO	210000000016	0	ARCHIVO HISTORICO PROVINCIAL-ARCHIVO GENERAL DE AR	3.402.436,47
AYUNTAMIENTO DE ZARAGOZA	210000000039	1	PARCELA E-1 PORCION TERRENO ESPACIOS EXTERIORES	394.658,51
AYUNTAMIENTO DE ZARAGOZA	210000000039	2	PARCELA E-2 PORCION TERRENO ZONA VERDE PLAN ESPEC.	192.604,31
AYUNTAMIENTO DE ZARAGOZA	210000000039	3	PARCELA E-3 PORCION TERRENO ESPACIOS EXTERIORES	89.940,36
AYUNTAMIENTO DE ZARAGOZA	210000000039	4	PARCELA E-4 PORCION TERRENO ESPACIOS EXTERIORES	211.976,69

**INMOVILIZADO MATERIAL DGA  
ENTIDADES RECEPTORAS DE BIENES ENTREGADOS EN CESIÓN**

ENTIDAD DESTINATARIA	Nº ACTIVO FIJO	SUBNÚMERO	DENOMINACIÓN	IMPORTE
AYUNTAMIENTO DE BARRACHINA	210000000074	0	CASILLA - VIVIENDA	22.321,77
AYUNTAMIENTO DE ALCAÑIZ	210000000085	0	VIVIENDA EN "MURO SANTIAGO"	2.136,06
AYUNTAMIENTO DE ZARAGOZA	210000000141	1	VIALES Y ZONAS VERDES -AREA 16 ACTUR	518.622,81
AYUNTAMIENTO DE HUESCA	210000000185	1	PARCELA 1 - COMPLEJO DEPORTIVO "SAN JORGE"	1.333.724,56
AYUNTAMIENTO DE SABIÑANIGO	210000000186	0	"INSTALACION DEPORTIVA ""LA CORONA"""	1.188.403,44
AYUNTAMIENTO DE TERUEL	210000000188	0	COMPLEJO DEPORTIVO ""PINILLA""	20.955.725,09
INSTITUTO ARAGONÉS DE LA MUJER	211000000336	0	VIVIENDA AV ARAGON 146 A ESC-2, 4-A - FRAGA	55.712,99
AYUNTAMIENTO DE LANAJA	220000000026	0	SILO LANAJA	13.577,91
AYUNTAMIENTO DE ALIAGA	220000000033	0	SILO ALIAGA	43.625,83
AYUNTAMIENTO DE TARAZONA	220000000043	0	SILO TARAZONA	131.108,40
AYUNTAMIENTO DE PEÑALBA	220000000046	0	SILO PEÑALBA	454.061,92
AYUNTAMIENTO DE SOS DEL REY CATÓLICO	220000000047	0	SILO SOS DEL REY CATOLICO	68.725,31
AYUNTAMIENTO DE BORJA	220000000057	0	SILO BORJA	52.831,44
AYUNTAMIENTO DE CASTEJÓN DE VALDEJASA	220000000059	0	SILO CASTEJON DE VALDEJASA	103.168,36
AYUNTAMIENTO DE CETINA	220000000060	0	SILO CETINA	32.221,70
AYUNTAMIENTO DE FUENTES DE EBRO	220000000061	0	SILO FUENTES DE EBRO	11.855,62
AYUNTAMIENTO DE LAS PEDROSAS	220000000064	0	SILO LAS PEDROSAS	14.009,34

**INMOVILIZADO MATERIAL DGA  
ENTIDADES RECEPTORAS DE BIENES ENTREGADOS EN CESIÓN**

ENTIDAD DESTINATARIA	Nº ACTIVO FIJO	SUBNÚMERO	DENOMINACIÓN	IMPORTE
AYUNTAMIENTO DE MALÓN	220000000065	0	SILO de MALON	26.627,38
AYUNTAMIENTO DE BELLO	220000000075	1	SILO DE BELLO - SEGREGACION 1	9.330,55
AYUNTAMIENTO DE BELLO	220000000075	2	SILO DE BELLO - SEGREGACION 2	13.857,40
CENTRO DE INVESTIGACIÓN Y TECNOLOGÍA AGROALIMENTARIA DE ARAGÓN (CITA)	230000004135	0	COSECHADORA Z-85828-VE	591,67
CÁRITAS DIOCESANA DE BARBASTRO	280000000224	0	RENAULT R.MEGANE 5441 BJL	1.287,71
AGRUP.VOLUN.PROTE.CIVIL QUINTO	280000000310	0	NISSAN TERRANO II 8264 BDK	2.961,00
MPDL-ARAGON(MOVIM.PAZ,DESARME)	280000001116	0	PEUGEOT PARTNERT 8936 BPX	1.972,54
ATADES HUESCA	280000001588	0	OPEL ASTRA 4092 GTS	12.500,00
<b>TOTAL DE BIENES ENTREGADOS EN CESIÓN EN EL EJERCICIO</b>				<b>80.293.976,34</b>

**INMOVILIZADO MATERIAL. DGA  
BIENES DESTINADOS AL USO GENERAL**

NATURALEZA DE LOS BIENES	IMPORTE A 01/01/2019	ENTRADAS	SALIDAS	IMPORTE A 31/12/2019	AMORTIZACIÓN ACUMULADA	DETERIORO
Solares Naturaleza Urbana	121.100.349,88	811,12	811,12	121.100.349,88		
Fincas Rústicas	4.895.135,88	306.831,73	400,39	5.201.567,22		
Vías Pecuarias	5.616.337,03	0,00	0,00	5.616.337,03		
Montes utilidad Pública	671.748,57	53.716,18	0,00	725.464,75		
Parques Naturales	448.396,94	0,00	0,00	448.396,94		
<b>TERRENOS</b>	<b>132.731.968,30</b>	<b>361.359,03</b>	<b>1.211,51</b>	<b>133.092.115,82</b>	<b>0,00</b>	<b>0,00</b>
Carreteras	433.742.535,48	26.851.811,90	637,42	460.593.709,96		
Caminos	1.719.652,87	2.469,82	0,00	1.722.122,69		
Calles	47.538.813,05	0,00	0,00	47.538.813,05		
Plazas	0,00	0,00	0,00	0,00		
Canalizaciones	7.088.324,14	0,00	0,00	7.088.324,14		
Otras	22.489.644,64	0,00	0,00	22.489.644,64		
<b>INFRAESTRUCTURAS</b>	<b>512.578.970,18</b>	<b>26.854.281,72</b>	<b>637,42</b>	<b>539.432.614,48</b>	<b>0,00</b>	<b>0,00</b>
Fondo Bibliográfico	332.806,51	0,00	0,00	332.806,51		
Pintura	26.838.530,58	10.734.022,96	0,00	37.572.553,54		
Escultura	465.939,25	0,00	0,00	465.939,25		
Fondo Artístico - Otros	4.805.314,12	0,00	0,00	4.805.314,12		

**INMOVILIZADO MATERIAL. DGA  
BIENES DESTINADOS AL USO GENERAL**

<b>NATURALEZA DE LOS BIENES</b>	<b>IMPORTE A 01/01/2019</b>	<b>ENTRADAS</b>	<b>SALIDAS</b>	<b>IMPORTE A 31/12/2019</b>	<b>AMORTIZACIÓN ACUMULADA</b>	<b>DETERIORO</b>
Patrimonio Histórico-Monumental	4.013.238,57	7.247,90	0,00	4.020.486,47		
Conjunto Histórico	363,52	0,00	0,00	363,52		
Sitio Histórico	539.237,64	0,00	0,00	539.237,64		
Zona Arqueológica	656.546,94	0,00	0,00	656.546,94		
Patrimonio Histórico - Otros	442.783,53	23.982,76	0,00	466.766,29		
<b>BIENES DEL PATRIMONIO HISTÓRICO</b>	<b>38.094.760,66</b>	<b>10.765.253,62</b>	<b>0,00</b>	<b>48.860.014,28</b>	<b>0,00</b>	<b>0,00</b>
<b>TOTAL</b>	<b>683.405.699,14</b>	<b>37.980.894,37</b>	<b>1.848,93</b>	<b>721.384.744,58</b>	<b>0,00</b>	<b>0,00</b>





6.6

INVERSIONES INMOBILIARIAS.



## INVERSIONES INMOBILIARIAS.DGA

La Administración de la Comunidad Autónoma de Aragón no tiene activos no corriente que sean inmuebles con el objetivo de obtener rentas, plusvalía o ambas, es decir, Inversiones Inmobiliarias.



6.7

INMOVILIZADO INTANGIBLE.



6.7.1

ANÁLISIS DEL MOVIMIENTO DE PARTIDAS DEL BALANCE.





**6.7.1.1  
INMOVILIZADO INTANGIBLE 1.**

**INMOVILIZADO INTANGIBLE. DGA**

CUENTA	DESCRIPCIÓN ACTIVO	SALDO INICIAL 01/01/2019	ENTRADAS	AUMENTOS POR TRASPASOS	SALIDAS	DISMINUCIÓN POR TRASPASOS	VALOR A 31/12/2019
2000000000	Inversión en investigación	4.212.976,03	0,00	1.283.854,95	0,00	0,00	5.496.830,98
<b>INVERSIÓN EN INVESTIGACIÓN Y DESARROLLO</b>		<b>4.212.976,03</b>	<b>0,00</b>	<b>1.283.854,95</b>	<b>0,00</b>	<b>0,00</b>	<b>5.496.830,98</b>
2030000000	Propiedad Industrial-Patente	137.911,58	0,00	0,00	0,00	0,00	137.911,58
2030000000	Propiedad Industrial-Marcas	192.880,42	0,00	0,00	0,00	0,00	192.880,42
2030000000	Propiedad Industrial. Otros	50.707,59	0,00	0,00	0,00	0,00	50.707,59
2030000000	Propiedad Intelectual-Creaciones Literarias	55.269,26	0,00	0,00	0,00	0,00	55.269,26
2030000000	Propiedad Intelectual-Creaciones Artísticas	32.398,30	0,00	0,00	0,00	0,00	32.398,30
2030000000	Propiedad Intelectual-Creaciones Cient.	20.250,00	0,00	0,00	0,00	0,00	20.250,00
2030000000	Propiedad Intelectual Otros	526.781,71	258.632,34	24.000,01	0,00	0,00	809.414,06
<b>PROPIEDAD INDUSTRIAL E INTELECTUAL</b>		<b>1.016.198,86</b>	<b>258.632,34</b>	<b>24.000,01</b>	<b>0,00</b>	<b>0,00</b>	<b>1.298.831,21</b>
2060000000	Aplicaciones Informáticas - Sistema Operativo	2.197.586,58	95.095,72	0,00	0,00	0,00	2.292.682,30
2060000000	Aplicaciones Informáticas - Gestión	39.681.445,30	5.465.206,06	20.161.422,95	0,00	0,00	65.308.074,31
2060000000	Aplicaciones Informáticas - Otras Aplicaciones	32.184.911,04	1.297.297,60	321.061,15	0,00	0,00	33.803.269,79
<b>APLICACIONES INFORMÁTICAS</b>		<b>74.063.942,92</b>	<b>6.857.599,38</b>	<b>20.482.484,10</b>	<b>0,00</b>	<b>0,00</b>	<b>101.404.026,40</b>
	Régimen Arrendamiento Financiero	43.000,61	0,00	0,00	0,00	43.000,61	0,00
<b>DCHOS SOBRE BIENES EN ARRENDAMIENTO FINANCIERO</b>		<b>43.000,61</b>	<b>0,00</b>	<b>0,00</b>	<b>0,00</b>	<b>43.000,61</b>	<b>0,00</b>
	Inmovilizado Inmaterial en Curso	27.488.566,99	0,00	0,00	1.394.963,61	26.093.603,38	0,00
<b>INMOVILIZADO INMATERIAL EN CURSO</b>		<b>27.488.566,99</b>	<b>0,00</b>	<b>0,00</b>	<b>1.394.963,61</b>	<b>26.093.603,38</b>	<b>0,00</b>
2070000000	Inversión sobre activos utilizados en rég. de arrendamiento o cedidos	0,00	0,00	0,00	0,00		0,00
<b>INV. SOBRE ACTIVOS EN RÉG. DE ARR. O CEDIDOS</b>		<b>0,00</b>	<b>0,00</b>	<b>0,00</b>	<b>0,00</b>	<b>0,00</b>	<b>0,00</b>
2090000000	Otro inmovilizado intangible	0,00	0,00	0,00	0,00		0,00
<b>OTRO INMOVILIZADO INTANGIBLE</b>		<b>0,00</b>	<b>0,00</b>	<b>0,00</b>	<b>0,00</b>	<b>0,00</b>	<b>0,00</b>
<b>INV. EN INMOV. INTANGIBLE PENDIENTES DE IMPUTAR A PPTO.</b>		<b>0,00</b>	<b>0,00</b>	<b>0,00</b>	<b>0,00</b>	<b>0,00</b>	<b>0,00</b>
<b>TOTAL INMOVILIZADO INTANGIBLE</b>		<b>106.824.685,41</b>	<b>7.116.231,72</b>	<b>21.790.339,06</b>	<b>1.394.963,61</b>	<b>26.136.603,99</b>	<b>108.199.688,59</b>

**6.7.1.2  
INMOVILIZADO INTANGIBLE 2.**

**INMOVILIZADO INTANGIBLE. DGA**

CUENTA	DESCRIPCIÓN ACTIVO	VALOR A 31/12/2019	DOTACIÓN AMORT. DEL EJERCICIO	AMORT. ACUMUL. A 31/12/2019	SALIDAS	VARIAC. NETA DEL DET. DEL EJERCICIO	DET. DEL EJERC.	VALOR NETO CONTABLE A 31/12/19
2000000000	Inversión en investigación	5.496.830,98	1.308.186,65	5.437.510,54				59.320,44
<b>INVERSIÓN EN INVESTIGACIÓN Y DESARROLLO</b>		<b>5.496.830,98</b>	<b>1.308.186,65</b>	<b>5.437.510,54</b>				<b>59.320,44</b>
2030000000	Propiedad Industrial-Patente	137.911,58	14.181,76	60.970,89				76.940,69
2030000000	Propiedad Industrial-Marcas	192.880,42	20.043,57	143.809,64				49.070,78
2030000000	Propiedad Industrial. Otros	50.707,59	5.072,30	22.868,42				27.839,17
2030000000	Propiedad Intelectual-Creaciones Literarias	55.269,26	4.581,36	54.358,44				910,82
2030000000	Propiedad Intelectual-Creaciones Artísticas	32.398,30	2.350,39	19.508,24				12.890,06
2030000000	Propiedad Intelectual-Creaciones Cient.	20.250,00	0,00	20.250,00				0,00
2030000000	Propiedad Intelectual Otros	809.414,06	44.395,08	344.702,40				464.711,66
<b>PROPIEDAD INDUSTRIAL E INTELECTUAL</b>		<b>1.298.831,21</b>	<b>90.624,46</b>	<b>666.468,03</b>				<b>632.363,18</b>
2060000000	Aplicaciones Informáticas - Sistema Operativo	2.292.682,30	13.618,55	2.199.982,91				92.699,39
2060000000	Aplicaciones Informáticas - Gestión	65.308.074,31	2.154.097,25	38.739.723,63				26.568.350,68
2060000000	Aplicaciones Informáticas - Otras Aplicaciones	33.803.269,79	800.849,73	31.568.856,31				2.234.413,48
<b>APLICACIONES INFORMÁTICAS</b>		<b>101.404.026,40</b>	<b>2.968.565,53</b>	<b>72.508.562,85</b>				<b>28.895.463,55</b>
	Régimen Arrendamiento Financiero	0,00	0,00	0,00				0,00
<b>DCHOS SOBRE BIENES EN ARRENDAMIENTO FINANCIERO</b>		<b>0,00</b>	<b>0,00</b>	<b>0,00</b>				<b>0,00</b>
	Inmovilizado Inmaterial en Curso	0,00	0,00	0,00				0,00
<b>INMOVILIZADO INMATERIAL EN CURSO</b>		<b>0,00</b>	<b>0,00</b>	<b>0,00</b>				<b>0,00</b>
2070000000	Inversión sobre activos utilizados en rég. de arrendamiento o cedidos	0,00	0,00	0,00				0,00
<b>INV. SOBRE ACTIVOS EN RÉG. DE ARR. O CEDIDOS</b>		<b>0,00</b>	<b>0,00</b>	<b>0,00</b>				<b>0,00</b>
2090000000	Otro inmovilizado intangible	0,00	0,00	0,00				0,00
<b>OTRO INMOVILIZADO INTANGIBLE</b>		<b>0,00</b>	<b>0,00</b>	<b>0,00</b>				<b>0,00</b>
<b>INV. EN INMOV. INTANGIBLE PENDIENTES DE IMPUTAR A PPTO</b>		<b>0,00</b>	<b>0,00</b>	<b>0,00</b>	<b>0,00</b>	<b>0,00</b>	<b>0,00</b>	<b>0,00</b>
<b>TOTAL INMOVILIZADO INTANGIBLE</b>		<b>108.199.688,59</b>	<b>4.367.376,64</b>	<b>78.612.541,42</b>	<b>0,00</b>	<b>0,00</b>	<b>0,00</b>	<b>29.587.147,17</b>

6.7.2  
INFORMACIÓN ADICIONAL.



**INMOVILIZADO INTANGIBLE. DGA  
VIDA ÚTIL**

<b>CLASE DE ACTIVO</b>	<b>VIDA ÚTIL EN AÑOS</b>
Inversión en investigación	5
Inversión en desarrollo	5
Propiedad Industrial-Patentes	10
Propiedad Industrial-Marcas	10
Propiedad Industrial-Nombres Comerciales	10
Propiedad Industrial-Dibujos, Modelos Industriales	10
Propiedad Industrial-Otros.	10
Aplicaciones Informáticas-Sistemas Operativos	6
Aplicaciones Informáticas-Aplicaciones de Gestión	6
Aplicaciones informáticas-Otras Aplicaciones	6
Propiedad Intelectual-Creación Literaria	10
Propiedad Intelectual-Creación Artística	10
Propiedad Intelectual-Creación Científica	10
Propiedad Intelectual-Otros	10
Inversiones s/activos arrendados o cedidos	5
Otro inmovilizado intangible	5





6.8

ARRENDAMIENTOS FINANCIEROS Y OTRAS  
OPERACIONES DE NATURALEZA SIMILAR.



6.8.1  
ARRENDADORES.



**ARRENDAMIENTOS FINANCIEROS. DGA  
ARRENDADORES**

SIN DATOS



6.8.2  
ARRENDATARIOS.





**ARRENDAMIENTOS FINANCIEROS Y OTRAS OPERACIONES DE NATURALEZA SIMILAR  
ARRENDATARIOS. ACTIVOS OBJETO DE LOS DISTINTOS ACUERDOS. DGA**

Nº ACTIVO	DESCRIPCIÓN	FECHA DE CAPITALIZACIÓN	VALOR DE CAPITALIZAC.	VALOR A 01 01 2019	VALOR A 31 12 2019	OPCIÓN DE COMPRA	AMORTIZACIÓN ACUMULADA A 31 12 2019	DETERIORO
270000033493	FOTOCOPIADORA RICOH MP 2550CSP	17.7.2012		2.868,48	2.868,48		1.277,89	
270000033494	FOTOCOPIADORA RICOH MP 2550CSP	17.7.2012		2.868,48	2.868,48		1.277,89	
270000033495	FOTOCOPIADORA RICOH MP 2550CSP	17.7.2012		2.868,48	2.868,48		1.277,89	
270000033496	FOTOCOPIADORA RICOH MP 2550CSP	17.7.2012		2.868,48	2.868,48		1.277,89	
270000033497	FOTOCOPIADORA RICOH MP 2550CSP	17.7.2012		2.868,48	2.868,48		1.277,89	
270000033498	FOTOCOPIADORA RICOH MP 2550CSP	17.7.2012		2.868,48	2.868,48		1.277,89	
270000033499	FOTOCOPIADORA RICOH MP 2550CSP	17.7.2012		2.868,48	2.868,48		1.277,89	
270000033500	FOTOCOPIADORA RICOH MP 2550CSP	17.7.2012		2.868,48	2.868,48		1.277,89	
270000033501	FOTOCOPIADORA RICOH MP 2550CSP	17.7.2012		2.868,48	2.868,48		1.277,89	
270000033502	FOTOCOPIADORA RICOH MP 2550CSP	17.7.2012		2.868,48	2.868,48		1.277,89	
270000033503	FOTOCOPIADORA RICOCH W672K602052	14.2.2013		2.353,88	2.353,88		958,73	
270000033504	FOTOCOPIADORA RICOCH W672K602046	14.2.2013		2.353,76	2.353,76		958,70	
270000033505	FOTOCOPIADORA RICOCH W672K602047	14.2.2013		2.353,78	2.353,78		958,70	
270000033506	FOTOCOPIADORA RICOH W672K700246	07.3.2013		2.418,10	2.418,10		971,84	
270000033507	FOTOCOPIADORA RICOH W672K701058	07.3.2013		2.483,45	2.483,45		996,47	
270000033508	FOTOCOPIADORA RICOH W672K701111	07.3.2013		2.352,84	2.352,84		947,25	
230000004915	FOTOCOPIADORA SERV.IGUALDAD E INTEG. SOCIAL	22.3.2019			289,20		17,30	
<b>TOTAL</b>				<b>43.000,61</b>	<b>43.289,81</b>		<b>18.587,89</b>	



6.9

ACTIVOS FINANCIEROS.



6.9.1

INFORMACIÓN RELACIONADA CON EL BALANCE.



**ACTIVOS FINANCIEROS. DGA  
INFORME RELACIONADO CON EL BALANCE RESUMEN DE CONCILIACIÓN**

CLASES  CATEGORÍAS	ACTIVOS FINANCIEROS A LARGO PLAZO						ACTIVOS FINANCIEROS A CORTO PLAZO						TOTAL		
	INVERSIONES EN PATRIMONIO		CRÉDITOS Y VALORES REPRESENTATIVOS DE DEUDA		OTRAS INVERSIONES		INVERSIONES EN PATRIMONIO		CRÉDITOS Y VALORES REPRESENTATIVOS DE DEUDA		OTRAS INVERSIONES				
	2019	2018	2019	2018	2019	2018	2019	2018	2019	2018	2019	2018	2019	2018	
CREDITOS Y PARTIDAS A COBRAR			92.038.136,23							7.453.313,56				99.491.449,79	0,00
INVERSIONES MANTENIDAS HASTA EL VENCIMIENTO														0,00	0,00
ACTIVOS FINANCIEROS A VALOR RAZONABLE CON CAMBIO EN RESULTADOS														0,00	0,00
INVERSIONES EN ENTIDADES DEL GRUPO, MULTIGRUPO Y ASOCIADAS	671.251.676,99		1.069.803,14											672.321.480,13	0,00
ACTIVOS FINANCIEROS DISPONIBLES PARA LA VENTA	30.000,00							81.471,40						111.471,40	0,00
<b>TOTAL</b>	<b>671.281.676,99</b>	<b>0,00</b>	<b>93.107.939,37</b>	<b>0,00</b>	<b>0,00</b>	<b>0,00</b>	<b>81.471,40</b>	<b>0,00</b>	<b>7.453.313,56</b>	<b>0,00</b>	<b>0,00</b>	<b>0,00</b>	<b>771.924.401,32</b>	<b>0,00</b>	





6.9.2

OTRA INFORMACIÓN.



**CRÉDITOS CONCEDIDOS. DGA**

<b>DESCRIPCIÓN</b>	<b>VALOR A 01/01/2019</b>	<b>INCREMENTOS</b>	<b>DISMINUCIONES</b>	<b>VALOR A 31/12/2019</b>
CONVENIO SODIAR POR CREACIÓN Y DOTACIÓN FONDO PYMES	6.731.977,50			6.731.977,50
CONVENIOS BEI CON BANCO SANTANDER E IBERCAJA	87.500.000,01		12.499.999,99	75.000.000,02
AYUNTAMIENTO TORRES DE ALBARRACÍN	45.520,72		5.690,09	39.830,63
AYUNTAMIENTO DE TAMARITE DE LITERA	118.938,26		118.938,05	0,21
AYUNTAMIENTO DE HUESCA	278.706,89		157.978,89	120.728,00
AYUNTAMIENTO DE JACA	24.171,06		20.494,83	3.676,23
AYUNTAMIENTO PUENTE LA REINA DE JACA	7.436,58		7.436,58	0,00
AYUNTAMIENTO DE ALCAÑIZ	341.572,94		58.140,49	283.432,45
AYUNTAMIENTO DE GALVE	19.212,32		19.212,32	0,00
AYUNTAMIENTO DE MARTIN DEL RIO	2.781,46		2.781,46	0,00
AYUNTAMIENTO DE SASTAGO	6.451,33		3.645,78	2.805,55
AYUNTAMIENTO DE ANENTO	94.523,14		37.181,42	57.341,72
FRATERNIDAD MONASTICA SAN BENITO	174.207,92		60.006,68	114.201,24
VENTA DE VIVIENDAS A PARTICULARES (VIVIENDA CONVENIDA)	10.916.887,95	2.474,62	4.189.732,71	6.729.629,86
AYUNTAMIENTO DE ALCOLEA DE CINCA	7.767,10		7.136,54	630,56
AYUNTAMIENTO DE ALACON	-0,02			-0,02
AYUNTAMIENTO DE ESCUCHA	180.948,44		32.637,23	148.311,21

**CRÉDITOS CONCEDIDOS. DGA**

DESCRIPCIÓN	VALOR A 01/01/2019	INCREMENTOS	DISMINUCIONES	VALOR A 31/12/2019
CRÉDITO A ENTIDADES POR el Real Decreto-ley 8/2013, de 28 de junio, de medidas urgentes contra la morosidad de las administraciones públicas y de apoyo a entidades locales con problemas financieros. 3ª Fase del Mecanismo de Pago a Proveedores. *	2.139.606,27		1.069.803,13	1.069.803,14
Intereses devengados en 2016 y 2017 según Convenio entre Gobierno de Aragón y CARTV	207.969,74		207.969,73	0,01
Aplazamientos y Fraccionamientos concedidos	2.840.556,09	1.813.627,90	1.848.612,93	2.805.571,06
<b>CRÉDITOS CONCEDIDOS A LARGO PLAZO</b>	<b>111.639.235,70</b>	<b>1.816.102,52</b>	<b>20.347.398,85</b>	<b>93.107.939,37</b>
COMARCA DEL CINCA MEDIO. DECRETO 334/2011	89.680,00		89.680,00	0,00
COMARCA DE SOMONTANO DE BARBASTRO. DECRETO 334/2011	100.000,00		100.000,00	0,00
COMARCA DE SOBRARBE. DECRETO 334/2011	100.000,00		100.000,00	0,00
COMARCA DE LA SIERRA DE ALBARRACIN. DECRETO 334/2011	67.377,22		67.377,22	0,00
COMARCA RIBERA BAJA DEL EBRO. DECRETO 334/2011	99.999,78		99.999,78	0,00
COMARCA DE LOS MONEGROS. DECRETO 334/2011	95.344,07		95.344,07	0,00
COMARCA DEL MATARRAÑA. DECRETO 334/2011	100.000,00		100.000,00	0,00
MANCOMUNIDAD CENTRAL DE ZARAGOZA. DECRETO 334/2011	100.000,00		100.000,00	0,00
COMARCA DE LA RIBAGORZA. DECRETO 334/2011	97.900,58		97.900,58	0,00
COMARCA DE LA JACETANIA. DECRETO 334/2011	100.000,00		100.000,00	0,00
COMARCA HOYA DE HUESCA/PLANA DE UES. DECRETO 334/2011	92.960,40		92.960,40	0,00
COMARCA DE GUDAR JAVALAMBRE. DECRETO 334/2011	100.000,00		100.000,00	0,00
COMARCA CUENCAS MINERAS. DECRETO 334/2011	100.000,00		100.000,00	0,00

**CRÉDITOS CONCEDIDOS. DGA**

DESCRIPCIÓN	VALOR A 01/01/2019	INCREMENTOS	DISMINUCIONES	VALOR A 31/12/2019
COMARCA COMUNIDAD TERUEL. DECRETO 334/2011	100.000,00		100.000,00	0,00
COMARCA DE LA COMUNIDAD DE. DECRETO 334/2011	92.920,00		92.920,00	0,00
COMARCA DE CAMPO DE DAROCA. DECRETO 334/2011	100.000,00		100.000,00	0,00
CONSEJO COMARCAL DE LA COMARCA. DECRETO 334/2011	100.000,00		100.000,00	0,00
COMARCA DE CAMPO DE BELCHITE. DECRETO 334/2011	100.000,00		100.000,00	0,00
COMARCA DEL BAJO MARTIN. DECRETO 334/2011	20.430,19		20.430,19	0,00
COMARCA DEL BAJO CINCA/BAIX CINCA. DECRETO 334/2011	98.094,00		98.094,00	0,00
COMARCA DEL BAJO ARAGON. DECRETO 334/2011	49.970,02		49.970,02	0,00
COMARCA DEL ARANDA. DECRETO 334/2011	80.240,50		80.240,50	0,00
COMARCA DE MAESTRAZGO. PLAN DE ZONA MAESTRAZGO	57.789,05		57.789,05	0,00
COMARCA DE ANDORRA-SIERRA DE ARCOS. PLAN DE ZONA ANDORRA-SIERRA DE ARCOS	99.120,00		99.120,00	0,00
COMARCA DEL JILOCA. PLAN ZONA JILOCA	90.611,88		90.611,88	0,00
AYUNTAMIENTO DE ALCAÑIZ	63.253,86	31.767,87	21.319,21	73.702,52
AYUNTAMIENTO DE ANENTO	117.391,77	37.181,42		154.573,19
AYUNTAMIENTO DE ARIÑO	501.737,30	0,00		501.737,30
AYUNTAMIENTO DE CASTEJON DE MONEGROS	269.632,23	0,00	269.632,23	0,00
AYUNTAMIENTO DE GALVE	148.236,82	19.212,32		167.449,14
AYUNTAMIENTO DE HUESCA	22.101,40	55.349,35	22.101,40	55.349,35
AYUNTAMIENTO DE JACA		10.711,95		10.711,95

**CRÉDITOS CONCEDIDOS. DGA**

DESCRIPCIÓN	VALOR A 01/01/2019	INCREMENTOS	DISMINUCIONES	VALOR A 31/12/2019
AYUNTAMIENTO DE MARTIN DEL RIO	2.108,80	2.108,80	2.108,80	2.108,80
AYUNTAMIENTO DE SOS DEL REY CATOLICO	2.661.603,60			2.661.603,60
PRÉSTAMO AYUNTAMIENTO DE SASTAGO		1.907,55		1.907,55
AYUNTAMIENTO DE TAMARITE DE LITERA	24.868,40		24.868,40	0,00
AYUNTAMIENTO DE ALACON	8.076,37		2.474,06	5.602,31
AYUNTAMIENTO DE ALCOLEA DE CINCA		3.729,46		3.729,46
AYUNTAMIENTO DE ESCUCHA	36.277,56	32.637,23	21.184,44	47.730,35
PRÉSTAMO FRATERNIDAD MONASTICA SAN BENITO	185.829,91	60.006,68		245.836,59
PRÉSTAMOS POR VENTA DE VIVIENDAS A PARTICULARES	1.679.694,74	3.299.066,60	1.463.179,97	3.515.581,37
AYUNTAMIENTO VIVEL DEL RÍO MARTÍN	8.679,75		8.679,75	0,00
AYUNTAMIENTO TORRES DE ALBARRACÍN	5.690,09	5.690,09	5.690,09	5.690,09
<b>CRÉDITOS CONCEDIDOS A CORTO PLAZO</b>	<b>7.967.620,29</b>	<b>3.559.369,32</b>	<b>4.073.676,04</b>	<b>7.453.313,57</b>
<b>TOTAL CRÉDITOS CONCEDIDOS</b>	<b>119.606.855,99</b>	<b>5.375.471,84</b>	<b>24.421.074,89</b>	<b>100.561.252,94</b>

\*No se incluye el saldo de la cuenta 4303000001 al haberse imputado los intereses a cuentas del grupo 7 ( artículo 51 del Ppto. de gastos)

**INVERSIONES FINANCIERAS EN CAPITAL. DGA**

SOCIEDAD MERCANTIL	PARTICIP.	VARIACIÓN DINERARIA			VARIACIÓN NO DINERARIA		PARTICIP.	%	PROVISIÓN ACUMULADA DE 2019	VNC
	01-ene-19	POSITIVA	NO DINERARIA (VNC)	NEGATIVA	POSITIVA	NEGATIVA	31-dic-19	PARTIC.		
CORPORACIÓN EMPRESARIAL PÚBLICA DE ARAGÓN, S.L.U.	740.812.820,84			14.890.980,00		171.712.910,84	554.208.930,00	100,00%	0,00	554.208.930,00
BIOMASA DEL PIRINEO, S.A.	30.000,00						30.000,00	10,00%	30.000,00	0,00
CORPORACIÓN ARAGONESA DE RADIO Y TELEVISIÓN	9.657.050,42						9.657.050,42			9.657.050,42
SOCIEDAD PROMOCIÓN Y GESTIÓN DEL TURISMO ARAGONÉS, S.L.U.	119.795,72						119.795,72			119.795,72
AST	12.301,80						12.301,80			12.301,80
CITA	3.161.430,57						3.161.430,57			3.161.430,57
IAA	4.864,39						4.864,39			4.864,39
IAJU	35.414.722,20						35.414.722,20			35.414.722,20
IAMU	3.448.610,30						3.448.610,30			3.448.610,30
IASS	4.098.273,98						4.098.273,98			4.098.273,98
ITA	16.240.421,06						16.240.421,06			16.240.421,06
SALUD	44.885.276,55						44.885.276,55			44.885.276,55
<b>TOTAL INVERSIONES FINANCIERAS PERMANENTES</b>	<b>857.885.567,83</b>	<b>0,00</b>	<b>0,00</b>	<b>14.890.980,00</b>	<b>0,00</b>	<b>171.712.910,84</b>	<b>671.281.676,99</b>		<b>30.000,00</b>	<b>671.251.676,99</b>
CHEZ FRANCISCO'S, S.L.U.	3.000,00						3.000,00	100,00%		3.000,00
BANCO SANTANDER, S.A.	50.286,40	19.197,32					69.483,72		24.824,41	44.659,31
ACTIVIDADES DE CONSTRUCCIÓN Y SERVICIOS, S.A.		8.987,69					8.987,69			8.987,69
<b>TOTAL INVERSIONES FINANCIERAS TEMPORALES</b>	<b>53.286,40</b>	<b>28.185,01</b>	<b>0,00</b>	<b>0,00</b>	<b>0,00</b>	<b>0,00</b>	<b>81.471,40</b>		<b>24.824,43</b>	<b>56.646,99</b>





6.9.3

INFORMACIÓN SOBRE LOS CAMBIOS DE TIPO DE CAMBIO  
Y DE TIPO DE INTERÉS.



**ACTIVOS FINANCIEROS.  
INFORMACIÓN SOBRE LOS RIESGOS DE TIPO DE CAMBIO Y DE TIPO DE INTERÉS**

SIN DATOS



6.10

PASIVOS FINANCIEROS.



6.10.1

SITUACIÓN Y MOVIMIENTO DE DEUDAS.





**SITUACIÓN Y MOVIMIENTOS DE LAS DEUDAS. DEUDA PÚBLICA 2019. DGA  
DEUDAS AL COSTE AMORTIZADO**

IDENTIFICACIÓN DEUDA	T.I.E.	DEUDA AL 1 ENERO		CREACIONES		INTERESES DEVENGADOS SEGÚN T.I.E.		INTERESES CANCELADOS (7)	DIFERENCIAS DE CAMBIO		DISMINUCIONES		DEUDA AL 31 DICIEMBRE	
		COSTE AMORTIZADO (1)	INTERESES EXPLÍCITOS (2)	EFFECTIVO (3)	GASTOS (4)	EXPLÍCITOS (5)	RESTO (6)		DEL COSTE AMORTIZADO	DE INTERESES EXPLÍCITOS	VALOR CONTABLE (10)	RESULTADO (11)	COSTE AMORTIZADO (12)=(1)+(3)-(4)+(6)+(8)-(10)	INTERESES EXPLÍCITOS (13)=(2)+(5)-(7)+(9)
46. Emisión 30-01-2006	3,93%	55.000.000,00	6.003,40			2.161.225,00		2.161.225,00					55.000.000,00	6.003,40
47. Emisión 11-07-2006+ 1º TAP 2012	4,65%	55.000.000,00	1.211.011,85			2.551.716,22		2.555.025,00					55.000.000,00	1.207.703,07
48. Emisión 12-07-2006	4,47	60.000.000,00	1.251.600,00			2.682.000,00		2.682.000,00					60.000.000,00	1.251.600,00
49. Emisión 10-10-2007+ 1º TAP 2011+ 2º TAP 2012	4,82%	115.000.000,00	1.230.500,00			5.537.250,00		5.537.250,00					115.000.000,00	1.230.500,00
71. Emisión 28-01-2010	Variable. Eur6m.+0,94p.b	54.000.000,00	157.014,00			353.165,99		376.331,99					54.000.000,00	133.848,00
88. Emisión 04-10-2010	5,00%	33.000.000,00	394.166,67			1.650.000,00		1.650.000,00					33.000.000,00	394.166,67
89. Emisión 04-10-2010	5,10%	25.000.000,00	92.083,33			1.275.000,00		1.275.000,00					25.000.000,00	92.083,33
94. Emisión 15-11-2010	0,051	25.000.000,00	53.125,00			1.275.000,00		1.275.000,00					25.000.000,00	53.125,00
98. Emisión 21-02-2011	6,63%	20.000.000,00	1.136.232,88			1.325.000,00		1.325.000,00					20.000.000,00	1.136.232,88
117. Emisión 1-3-2012 + 1º TAP 2012	7,50%	37.000.000,00	2.318.835,62			2.768.664,38		2.775.000,00					37.000.000,00	2.312.500,00
129. Emisión 17-01-2013	8,25%	401.000.000,00	31.541.671,23			33.082.500,00		33.082.500,00					401.000.000,00	31.541.671,23
135. Emisión 23-01-2014	0,0442	24.200.000,00	717.977,53			1.067.678,32		1.069.640,00					24.200.000,00	716.015,85
136. Emisión 10-02-2014	2,88%	625.000.000,00	15.950.342,47			2.018.407,53		17.968.750,00			625.000.000,00		0,00	0,00
137. Emisión 14-02-2014	5,15%	75.000.000,00	3.534.452,05			3.862.500,00		3.862.500,00					75.000.000,00	3.534.452,05
138. Emisión 20-02-2014	4,00%	50.000.000,00	394.520,55			1.998.922,07		2.000.000,00					50.000.000,00	393.442,62
141. Emisión 17-07-2014	0,021	125.000.000,00	438.698,63			2.623.801,37		2.625.000,00					125.000.000,00	437.500,00
<b>TOTAL DEUDA PÚBLICA</b>		<b>1.779.200.000,00</b>	<b>60.428.235,21</b>	<b>0,00</b>	<b>0,00</b>	<b>66.232.830,88</b>	<b>0,00</b>	<b>82.220.221,99</b>	<b>0,00</b>	<b>0,00</b>	<b>625.000.000,00</b>	<b>0,00</b>	<b>1.154.200.000,00</b>	<b>44.440.844,10</b>

**SITUACIÓN Y MOVIMIENTOS DE LAS DEUDAS. PRÉSTAMOS CON ENTIDADES DE CRÉDITO A LARGO PLAZO 2019. DGA DEUDAS AL COSTE AMORTIZADO**

IDENTIFICACIÓN DEUDA		T.I.E.	DEUDA AL 1 ENERO		CREACIONES		INTERESES DEVENGADOS SEGÚN T.I.E.		INTERESES CANCELADOS (7)	DIFERENCIAS DE CAMBIO		DISMINUCIONES		DEUDA AL 31 DICIEMBRE	
			COSTE AMORTIZADO (1)	INTERESES EXPLÍCITOS (2)	EFFECTIVO (3)	GASTOS (4)	EXPLÍCITOS (5)	RESTO (6)		DEL COSTE AMORTIZADO	DE INTERESES EXPLÍCITOS	VALOR CONTABLE (10)	RESULTADO (11)	COSTE AMORTIZADO (12)=(1)+(3)-(4)+(6)+(8)-(10)	INTERESES EXPLÍCITOS (13)=(2)+(5)-(7)+(9)
41. B.B.V.A.	PRÉSTAMO	4,795%	20.000.000,00	463.516,67			495.483,33		959.000,00			20.000.000,00		0,00	0,00
42. B.B.V.A.	PRÉSTAMO	Variable. Eur6m+0,065 p.b.	21.549.300,00	0,00			0,00		0,00			21.549.300,00		0,00	0,00
43. B.B.V.A.	PRÉSTAMO	Variable. Eur6m+0,065 p.b.	6.931.691,50	0,00			0,00		0,00			6.931.691,50		0,00	0,00
44. DEXIA SABADELL	PRÉSTAMO	Variable. Eur12m+0,0595 p.b.	17.957.750,00	0,00			0,00		0,00			17.957.750,00		0,00	0,00
60.H.S.B.C.	SCHULDSCHEIN	4,97%	52.000.000,00	84.966,58			2.584.167,85		2.584.400,00			0,00		52.000.000,00	84.734,43
61. H.S.B.C.	SCHULDSCHEIN	5,24%	110.000.000,00	4.848.076,71			5.764.000,00		5.764.000,00			0,00		110.000.000,00	4.848.076,71
62. H.S.B.C.	SCHULDSCHEIN	5,61%	31.000.000,00	1.248.340,27			1.735.689,24		1.739.100,00			0,00		31.000.000,00	1.244.929,51
63. COMMERZBANK	SCHULDSCHEIN	5,55%	25.000.000,00	862.910,96			1.385.142,32		1.387.500,00			0,00		25.000.000,00	860.553,28
72. H.S.B.C.	SCHULDSCHEIN	4,88%	20.000.000,00	901.128,77			976.000,00		976.000,00			0,00		20.000.000,00	901.128,77
73. BAADER BANK	SCHULDSCHEIN	4,92%	35.000.000,00	1.588.066,67			1.722.000,00		1.722.000,00			0,00		35.000.000,00	1.588.066,67
74. BAADER BANK	SCHULDSCHEIN	4,90%	35.000.000,00	1.576.847,22			1.715.000,00		1.715.000,00			0,00		35.000.000,00	1.576.847,22
75. CRÉDIT FONCIER	PRÉSTAMO	Variable. Eur6m+0,79p.b.	50.000.000,00	101.888,89			31.294,44		133.183,33			50.000.000,00		0,00	0,00
76. DEXIA SABADELL	PRÉSTAMO	Variable. Eur3m+0,90 p.b.	50.000.000,00	17.062,50			278.095,84		279.727,78			0,00		50.000.000,00	15.430,56
78. WL & GOTHAER (BBVA)	SCHULDSCHEIN	5,05%	75.000.000,00	2.199.863,01			3.781.489,45		3.787.500,00			0,00		75.000.000,00	2.193.852,46
79. DEUTCHE PFANDBRIEFBANK	PRÉSTAMO	4,79%	75.000.000,00	1.985.854,16			3.592.500,00		3.582.520,83			0,00		75.000.000,00	1.995.833,33
140. Banco Santander / 350 Mill. €	PRÉSTAMO	3,383%	300.000.000,00	8.767.608,33			8.687.731,95		10.149.000,00			50.000.000,00		250.000.000,00	7.306.340,28
143. Banco Santander / 127,1 Mill. €	PRÉSTAMO	3,40%	108.942.857,14	504.163,34			3.620.029,93		3.704.057,16			18.157.142,86		90.785.714,28	420.136,11
144. Banco Santander / 311,71 Mill. €	PRÉSTAMO	Variable. Eur3m+1,42p.b.	267.183.428,60	409.681,26			2.851.173,73		2.945.430,11			44.530.571,40		222.652.857,20	315.424,88

**SITUACIÓN Y MOVIMIENTOS DE LAS DEUDAS. PRÉSTAMOS CON ENTIDADES DE CRÉDITO A LARGO PLAZO 2019. DGA DEUDAS AL COSTE AMORTIZADO**

IDENTIFICACIÓN DEUDA		T.I.E.	DEUDA AL 1 ENERO		CREACIONES		INTERESES DEVENGADOS SEGÚN T.I.E.		INTERESES CANCELADOS (7)	DIFERENCIAS DE CAMBIO		DISMINUCIONES		DEUDA AL 31 DICIEMBRE	
			COSTE AMORTIZADO (1)	INTERESES EXPLÍCITOS (2)	EFFECTIVO (3)	GASTOS (4)	EXPLÍCITOS (5)	RESTO (6)		DEL COSTE AMORTIZADO	DE INTERESES EXPLÍCITOS	VALOR CONTABLE (10)	RESULTADO (11)	COSTE AMORTIZADO (12)=(1)+(3)-(4)+(6)+(8)-(10)	INTERESES EXPLÍCITOS (13)=(2)+(5)-(7)+(9)
148. BANKIA	PRÉSTAMO	Variable. Eur3m+1,232p.b.	140.000.000,00	301.854,36			1.254.894,28		1.287.058,89			0,00		140.000.000,00	269.689,75
149. ABANCA	PRÉSTAMO	Variable. Eur12m+1,02p.b.	37.250.000,00	63.474,00			311.987,37		323.628,00			0,00		37.250.000,00	51.833,37
150. BANKINTER	PRÉSTAMO	Variable. Eur6m+0,86p.b.	22.500.000,00	24.791,25			134.067,36		139.912,50			2.500.000,00		20.000.000,00	18.946,11
151. ABANCA	PRÉSTAMO	Variable. Eur12m+1,02p.b.	11.000.000,00	16.538,50			93.358,83		96.030,00			0,00		11.000.000,00	13.867,33
152. ABANCA (1ª disposición)	PRÉSTAMO	Variable. Eur12m+1,02p.b.	13.800.000,00	2.756,93			123.683,66		124.406,62			0,00		13.800.000,00	2.033,97
155. BANKIA	PRÉSTAMO	Variable. Eur3m+1,14p.b.	46.000.000,00	4.242,22			370.905,67		371.360,56			0,00		46.000.000,00	3.787,33
158. BANKIA	PRÉSTAMO	0,19%			50.000.000,00		58.583,33							50.000.000,00	58.583,33
159. CECABANK	PRÉSTAMO	0,28%			100.000.000,00		172.666,67							100.000.000,00	172.666,67
160. UNICAJA	PRÉSTAMO	0,63%			60.000.000,00		233.100,00							60.000.000,00	233.100,00
161. ABANCA	PRÉSTAMO	0,50%			30.000.000,00		92.500,00							30.000.000,00	92.500,00
162. BBVA	PRÉSTAMO	0,36%			400.000.000,00		888.000,00							400.000.000,00	888.000,00
163. CAIXABANK	PRÉSTAMO	0,634%			66.200.000,00		255.274,46							66.200.000,00	255.274,46
164. IBERCAJA	PRÉSTAMO	0,35%			100.000.000,00		210.972,22							100.000.000,00	210.972,22
165. KUTXABANK	PRÉSTAMO	0,39%			30.000.000,00		70.525,00							30.000.000,00	70.525,00
166. SANTANDER	PRÉSTAMO	0,48%			100.000.000,00		296.000,00							100.000.000,00	296.000,00
167. LIBERBANK	PRÉSTAMO	0,19%			150.000.000,00		175.750,00							150.000.000,00	175.750,00
<b>TOTAL PRÉSTAMOS ENTID. CRÉDITO</b>			<b>1.571.115.027,24</b>	<b>25.973.632,60</b>	<b>1.086.200.000,00</b>	<b>0,00</b>	<b>43.962.066,93</b>	<b>0,00</b>	<b>43.770.815,78</b>	<b>0,00</b>	<b>0,00</b>	<b>231.626.455,76</b>	<b>0,00</b>	<b>2.425.688.571,48</b>	<b>26.164.883,75</b>

**SITUACIÓN Y MOVIMIENTOS DE LAS DEUDAS. PRÉSTAMOS CON EL SECTOR PÚBLICO 2019. DGA DEUDAS AL COSTE AMORTIZADO**

IDENTIFICACIÓN DEUDA	T.I.E.	DEUDA AL 1 ENERO		CREACIONES		INTERESES DEVENGADOS SEGÚN T.I.E.		INTERESES CANCELADOS (7)	DIFERENCIAS DE CAMBIO		DISMINUCIONES		DEUDA AL 31 DICIEMBRE	
		COSTE AMORTIZADO (1)	INTERESES EXPLÍCITOS (2)	EFFECTIVO (3)	GASTOS (4)	EXPLÍCITOS (5)	RESTO (6)		DEL COSTE AMORTIZADO	DE INTERESES EXPLÍCITOS	VALOR CONTABLE (10)	RESULTADO (11)	COSTE AMORTIZADO (12)=(1)+(3)-(4)+(6)+(8)-(10)	INTERESES EXPLÍCITOS (13)=(2)+(5)-(7)+(9)
Convenio Colaboración entre el Ministerio de Educación (AGE) y el Departamento de CTYU (CCAA Aragón) de 1 de diciembre de 2010, para financiar, mediante un préstamo, el proyecto Campus de Excelencia Internacional (BOA 25/01/2011)	1,414%	1.618.264,96				22.882,26		22.882,26			221.557,59		1.396.707,37	
Convenio Colaboración entre el Ministerio de Ciencia e Innovación (AGE) y el Departamento de CTYU (CCAA Aragón), de 29 de diciembre de 2008, para la concesión de un préstamo para la mejora de los Campus Universitarios de la Universidad de Zaragoza (BOA 12/02/2009)	0,000%	1.700.612,94									340.122,58		1.360.490,36	
Convenio Colaboración entre el Ministerio de Educación y Ciencia (AGE) y el Gobierno de Aragón, de 14 de diciembre de 2007, para el impulso de actividades de desarrollo tecnológico en el ámbito de la CCAA de Aragón (BOA 13/02/2008)	0,00%	5.569.436,33									1.392.359,08		4.177.077,25	
Convenio Colaboración entre el Ministerio de Ciencia e Innovación (AGE), y el Departamento de Ciencia, Tecnología y Universidad (CCAA Aragón), para el desarrollo de la Estrategia Estatal de Innovación en la CCAA mediante la concesión de un préstamo con cargo a los PGE.	1,232%	40.603.491,17				258.147,01		258.147,01			2.622.874,35		37.980.616,82	
Addenda Convenio Marco Colaboración entre el Ministerio de Industria, Turismo y Comercio (AGE) y la CCAA de Aragón para el Desarrollo del Programa de Infraestructuras de Telecomunicaciones en el ámbito del Plan Avanza, suscrita el 8 de octubre de 2008	0,000%	12.500.000,00									2.500.000,00		10.000.000,00	

**SITUACIÓN Y MOVIMIENTOS DE LAS DEUDAS. PRÉSTAMOS CON EL SECTOR PÚBLICO 2019. DGA DEUDAS AL COSTE AMORTIZADO**

IDENTIFICACIÓN DEUDA	T.I.E.	DEUDA AL 1 ENERO		CREACIONES		INTERESES DEVENGADOS SEGÚN T.I.E.		INTERESES CANCELADOS (7)	DIFERENCIAS DE CAMBIO		DISMINUCIONES		DEUDA AL 31 DICIEMBRE	
		COSTE AMORTIZADO (1)	INTERESES EXPLÍCITOS (2)	EFFECTIVO (3)	GASTOS (4)	EXPLÍCITOS (5)	RESTO (6)		DEL COSTE AMORTIZADO	DE INTERESES EXPLÍCITOS	VALOR CONTABLE (10)	RESULTADO (11)	COSTE AMORTIZADO (12)=(1)+(3)-(4)+(6)+(8)-(10)	INTERESES EXPLÍCITOS (13)=(2)+(5)-(7)+(9)
Convenio de Colaboración Ministerio Educación, Cultura y Deporte, cofinanciado con FSE, para Implantación nuevos ciclos Formación Profesional Básica y nuevos itinerarios 3º y 4º ESO	0,000%	13.022.251,68											13.022.251,68	
139. Real Decreto-ley 8/2013, de 28 de junio, de medidas urgentes contra la morosidad de las administraciones públicas y de apoyo a entidades locales con problemas financieros. 3ª Fase del Mecanismo de Pago a Proveedores.	0,834%	48.310.438,52	0,00			373.945,86		373.945,86			9.201.988,32		39.108.450,20	0,00
153. Real Decreto-ley 17/2014, de 26 de diciembre, de medidas de sostenibilidad financiera de las CCAA y entidades locales y otras de carácter económico. Compartimento : FONDO DE FACILIDAD FINANCIERA	0,834%	1.285.481.539,89	95.145,88			90.384,52		103.976,79			1.285.481.539,89		0,00	81.553,61
147. Real Decreto-ley 17/2014, de 26 de diciembre, de medidas de sostenibilidad financiera de las CCAA y entidades locales y otras de carácter económico. Compartimento : FONDO SOCIAL	0,834%	12.467.240,41	9.810.372,49			3.816.939,32		13.627.311,81			1.781.034,35		10.686.206,06	0,00
154. Real Decreto-ley 17/2014, de 26 de diciembre, de medidas de sostenibilidad financiera de las CCAA locales y otras de carácter económico. Compartimento : FONDO DE LIQUIDEZ AUTONÓMICO 2016	0,565%	1.020.229.652,80	5.274.727,06			5.104.956,66		5.764.297,54			127.528.706,60		892.700.946,20	4.615.386,18
156. Real Decreto-ley 17/2014, de 26 de diciembre, de medidas de sostenibilidad financiera de las CCAA locales y otras de carácter económico. Compartimento : FONDO DE LIQUIDEZ AUTONÓMICO 2017	0,828%	924.400.961,59	3.208.405,79			7.645.273,83		7.654.039,96					924.400.961,59	3.199.639,66
157. Real Decreto-ley 17/2014, de 26 de diciembre, de medidas de sostenibilidad financiera de las comunidades autónomas y entidades locales y otras de carácter económico. Compartimento : FONDO DE LIQUIDEZ AUTONÓMICO 2018	0,876%	1.146.928.039,01	4.472.743,45			10.043.887,09		11.991.132,60					1.146.928.039,01	2.525.497,94

**SITUACIÓN Y MOVIMIENTOS DE LAS DEUDAS. PRÉSTAMOS CON EL SECTOR PÚBLICO 2019. DGA DEUDAS AL COSTE AMORTIZADO**

IDENTIFICACIÓN DEUDA	T.I.E.	DEUDA AL 1 ENERO		CREACIONES		INTERESES DEVENGADOS SEGÚN T.I.E.		INTERESES CANCELADOS (7)	DIFERENCIAS DE CAMBIO		DISMINUCIONES		DEUDA AL 31 DICIEMBRE	
		COSTE AMORTIZADO (1)	INTERESES EXPLÍCITOS (2)	EFFECTIVO (3)	GASTOS (4)	EXPLÍCITOS (5)	RESTO (6)		DEL COSTE AMORTIZADO	DE INTERESES EXPLÍCITOS	VALOR CONTABLE (10)	RESULTADO (11)	COSTE AMORTIZADO (12)=(1)+(3)-(4)+(6)+(8)-(10)	INTERESES EXPLÍCITOS (13)=(2)+(5)-(7)+(9)
168. Real Decreto-ley 17/2014, de 26 de diciembre, de medidas de sostenibilidad financiera de las comunidades autónomas y entidades locales y otras de carácter económico. Compartimento : FONDO DE LIQUIDEZ AUTONÓMICO 2019	0,846%	0,00		1.293.129.347,28		8.508.730,06							1.293.129.347,28	8.508.730,06
131. Banco Europeo de Inversiones	Varia. Eur6m+0,62 p.b.	87.500.000,00	24.215,63			319.057,29		327.804,17			12.500.000,00		75.000.000,00	15.468,75
65. Banco Europeo de Inversiones 1ª Disposición	Varia. Eur3m+0,285 p.b.	44.000.000,00									4.000.000,00		40.000.000,00	
93. Banco Europeo de Inversiones 2ª Disposición	0,000%	112.000.000,01									9.333.333,33		102.666.666,68	
110. Banco Europeo de Inversiones 1ª Disposición	3,184%	65.000.000,00	488.655,56			2.032.011,11		2.069.600,00			5.000.000,00		60.000.000,00	451.066,67
111. Banco Europeo de Inversiones 2ª Disposición	3,251%	65.000.000,00	164.356,11			2.100.507,22		2.113.150,00			5.000.000,00		60.000.000,00	151.713,33
DEUDA POR LIQUIDACIÓN DEFINITIVA ENTREGAS A CUENTA TRIBUTOS CEDIDOS AÑOS 2008 Y 2009		459.880.199,83									35.375.400,00		424.504.799,83	
<b>TOTAL PTMOS. SECTOR PÚBLICO L/P</b>		<b>5.346.212.129,14</b>	<b>23.538.621,97</b>	<b>1.293.129.347,28</b>	<b>0,00</b>	<b>40.316.722,23</b>	<b>0,00</b>	<b>44.306.288,00</b>	<b>0,00</b>	<b>0,00</b>	<b>1.502.278.916,09</b>	<b>0,00</b>	<b>5.137.062.560,33</b>	<b>19.549.056,20</b>

**SITUACIÓN Y MOVIMIENTOS DE LAS DEUDAS  
DEUDAS A VALOR RAZONABLE**

IDENTIFICACIÓN DEUDA	DEUDA AL 1 ENERO		CREACIONES		INTERESES DEVENGADOS (5)	INTERESES CANCELADOS (6)	VARIACIÓN VALOR RAZONABLE (7)	DIFERENCIAS DE CAMBIO		DISMINUCIONES (10)	DEUDA AL 31 DICIEMBRE	
	VALOR EX- CUPÓN (1)	INTERESES EXPLÍCITOS (2)	EFFECTIVO (3)	GASTOS (4)				DEL VALOR EX- CUPON (8)	DE INTERESES EXPLÍCITOS (9)		VALOR EX-CUPÓN (11)=(1)+(3)+(7)+(8)- (10)	INTERESES EXPLÍCITOS (10)=(2)+(5)+(9)-(6)
<b>TOTAL</b>												

**PASIVOS FINANCIEROS. DGA**  
**SITUACIÓN Y MOVIMIENTOS DE DEUDAS. RESUMEN POR CATEGORÍAS**

CATEGORÍAS CLASES	LARGO PLAZO						CORTO PLAZO						TOTAL	
	OBLIGACIONES Y BONOS		DEUDAS CON ENTIDADES DE CRÉDITO		OTRAS DEUDAS		OBLIGACIONES Y BONOS		DEUDAS CON ENTIDADES DE CRÉDITO		OTRAS DEUDAS			
	2019	2018	2019	2018	2019	2018	2019	2018	2019	2018	2019	2018	2019	2018
DEUDAS A COSTE AMORTIZADO	946.200.000,00	1.154.200.000,00	2.054.467.523,90	1.455.927.312,98	4.803.944.407,15	4.945.774.532,95	208.000.000,00	625.000.000,00	371.221.047,58	115.187.714,26	333.118.153,18	400.437.596,19	8.716.951.131,81	8.696.527.156,38
DEUDAS A VALOR RAZONABLE														
<b>TOTAL</b>	<b>946.200.000,00</b>	<b>1.154.200.000,00</b>	<b>2.054.467.523,90</b>	<b>1.455.927.312,98</b>	<b>4.803.944.407,15</b>	<b>4.945.774.532,95</b>	<b>208.000.000,00</b>	<b>625.000.000,00</b>	<b>371.221.047,58</b>	<b>115.187.714,26</b>	<b>333.118.153,18</b>	<b>400.437.596,19</b>	<b>8.716.951.131,81</b>	<b>8.696.527.156,38</b>



6.10.2  
LÍNEAS DE CRÉDITO.



**PASIVOS FINANCIEROS  
LÍNEAS DE CRÉDITO**

IDENTIFICACIÓN	LÍMITE CONCEDIDO 01-01-2019	DISPUESTO 01-01-2019	DISPONIBLE 01-01-2019	COMISIÓN S/NO DISPUESTO 01-01-2019	LÍMITE CONCEDIDO 31-12-2019	DISPUESTO 31-12-2019	DISPONIBLE 31-12-2019	COMISIÓN S/NO DISPUESTO 31-12-2019
BANCO SANTANDER	24.000.000,00	0,00	24.000.000,00	0,06%				
LIBERBANK	50.000.000,00	0,00	50.000.000,00	0,05%				
BANCO SANTANDER	100.000.000,00	0,00	100.000.000,00	0,07%				
LIBERBANK	50.000.000,00	0,00	50.000.000,00	0,00%				
CAIXABANK	250.000.000,00	0,00	250.000.000,00	0,08%				
IBERCAJA	55.000.000,00	0,00	55.000.000,00	0,05%				
ARQUIA BANCA	10.000.000,00	0,00	10.000.000,00	0,04%				
CAJA RURAL DE TERUEL	12.000.000,00	0,00	12.000.000,00	0,00%				
CAJA DE INGENIEROS					10.000.000,00	0,00	10.000.000,00	0,01%
BANCO SANTANDER					20.000.000,00	0,00	20.000.000,00	0,02%
CAIXABANK					300.000.000,00	0,00	300.000.000,00	0,05%
IBERCAJA					55.000.000,00	0,00	55.000.000,00	0,02%
BANCO SABADELL					70.000.000,00	7,58	69.999.992,42	0,00%
ABANCA					50.000.000,00	0,00	50.000.000,00	0,02%
CAIXABANK					21.000.000,00	0,00	21.000.000,00	0,05%
KUTXABANK					25.000.000,00	0,00	25.000.000,00	0,03%
<b>TOTAL</b>	<b>551.000.000,00</b>	<b>0,00</b>	<b>551.000.000,00</b>		<b>551.000.000,00</b>	<b>7,58</b>	<b>550.999.992,42</b>	



6.10.3

INFORMACIÓN SOBRE LOS CAMBIOS DE TIPO DE CAMBIO  
Y DE TIPO DE INTERÉS.



**PASIVOS FINANCIEROS. DGA  
INFORMACIÓN SOBRE LOS RIESGOS DE TIPO DE CAMBIO Y DE TIPO DE INTERÉS  
RIESGO DE TIPO DE CAMBIO**

<b>MONEDAS</b>	<b>OBLIGACIONES Y BONOS</b>	<b>DEUDAS CON ENTIDADES DE CRÉDITO</b>	<b>OTRAS DEUDAS</b>	<b>TOTAL</b>
SIN DATOS				

**PASIVOS FINANCIEROS. DGA  
INFORMACIÓN SOBRE LOS RIESGOS DE TIPO DE CAMBIO Y DE TIPO DE INTERÉS  
RIESGO DE TIPO DE INTERÉS**

<b>CLASES PASIVOS FINANCIEROS TIPO INTERÉS</b>	<b>A TIPO INTERÉS FIJO</b>	<b>A TIPO INTERÉS VARIABLE</b>	<b>TOTAL</b>
OBLIGACIONES Y BONOS	1.100.200.000,00	54.000.000,00	1.154.200.000,00
DEUDAS CON ENTIDADES DE CRÉDITO	1.884.985.714,28	540.702.857,20	2.425.688.571,48
OTRAS DEUDAS	4.529.620.617,02	115.000.000,00	4.644.620.617,02
<b>TOTAL IMPORTE</b>	<b>7.514.806.331,30</b>	<b>709.702.857,20</b>	<b>8.224.509.188,50</b>
<b>% DE PASIVOS FINANCIEROS A TIPO DE INTERÉS FIJO O VARIABLE SOBRE EL TOTAL</b>	<b>91,37</b>	<b>8,63</b>	<b>100,00</b>



6.10.4

AVALES Y OTRAS GARANTÍAS CONCEDIDAS.



**AVALES Y OTRAS GARANTÍAS CONCEDIDAS. DGA**

ENTIDAD GARANTIZADA	IMPORTE AVAL	CONCESIÓN	ENTIDAD FINANCIERA	FECHA VENCIMIENTO	PENDIENTE A 1 DE ENERO 2019	CONCEDIDAS	CANCELADAS	PENDIENTE A 31 DE DICIEMBRE 2019	NORMATIVA	FINALIDAD	OBSERVACIONES	PROVISIÓN	
												EJER.	ACUMU.
FERIA DE ZARAGOZA	3.339.000,00	22/12/2016	VARIAS	22/12/2028	3.339.000,00			3.339.000,00	Ley 1/2016	Préstamo			
TV AUTONÓMICA DE ARAGÓN	6.287.658,34	24/07/2018	CAIXABANK	vigente mientras subsista deuda	6.287.658,34			6.287.658,34	Decreto 47/2018	Contragarantía			
RADIO AUTONÓMICA DE ARAGÓN	868.814,09	24/07/2018	CAIXABANK	vigente mientras subsista deuda	868.814,09			868.814,09	Decreto 47/2018	Contragarantía			
RADIO AUTONÓMICA DE ARAGÓN	1.093.246,84	31/12/2018	BBVA	vigente mientras subsista deuda	1.093.246,84			1.093.246,84	Decreto 180/2018	Contragarantía			
TV AUTONÓMICA DE ARAGÓN	9.738.571,36	31/12/2018	CAIXABANK	vigente mientras subsista deuda	9.738.571,36			9.738.571,36	Decreto 180/2018	Contragarantía			
<b>SUBTOTAL ENTIDADES DEL GRUPO, MULTIGRUPO Y ASOCIADAS (SEC)</b>	<b>21.327.290,63</b>				<b>21.327.290,63</b>	<b>0,00</b>	<b>0,00</b>	<b>21.327.290,63</b>					
TORRELABAD, S.A. (ahora FRIGRAUS INDUSTRIA CARNICA 2002, S.A.)	210.354,24	18/04/2002	CAIXA	01/04/2007	67.589,45			67.589,45	Decreto 49/2001	Préstamo inversiones	CONCURSO VOLUNTARIO N° 224/06, Juzgado de 1ª Instancia, nº 3, de Huesca		
CONSERVAS CÁRNICAS VALLE DE LA FUEVA, S.L.	511.000,00	21/07/2004	BANESTO	01/07/2009	204.333,52			204.333,52	Decreto 49/2001	Préstamo inversiones	Se van a iniciar acciones judiciales		
REAL ZARAGOZA, S.A.D.	8.000.000,00	29/03/2004	IBERCAJA, CAI, CAJALON	29/03/2016	1.703.703,73			1.703.703,73	Decreto 49/2001	Préstamo saneamiento situación financiera			
FRIGRAUS INDUSTRIA CARNICA 2002, S.A.	150.000,00	29/07/2004	DEUTSCHE BANK	30/09/2009	99.521,98			99.521,98	Decreto 49/2001	Préstamo inversiones	CONCURSO VOLUNTARIO N° 224/06, Juzgado de 1ª Instancia, nº 3, de Huesca		
ARAMON MONTAÑAS DE ARAGÓN	6.000.000,00	27/01/2012	IBERCAJA	30/09/2023	6.000.000,00		6.000.000,00	0,00	Ley 1/2012	Garantía cuenta crédito	Novación 11/04/2013		
<b>SUBTOTAL OTRAS ENTIDADES</b>	<b>14.871.354,24</b>				<b>8.075.148,68</b>	<b>0,00</b>	<b>6.000.000,00</b>	<b>2.075.148,68</b>					
<b>TOTAL</b>	<b>36.198.644,87</b>				<b>29.402.439,31</b>	<b>0,00</b>	<b>6.000.000,00</b>	<b>23.402.439,31</b>					



6.11

COBERTURAS CONTABLES.



**COBERTURAS CONTABLES. DGA**

NO EXISTEN DATOS





6.12

ACTIVOS CONSTRUIDOS O ADQUIRIDOS PARA OTRAS  
ENTIDADES Y OTRAS EXISTENCIAS.



**ACTIVOS CONSTRUIDOS O ADQUIRIDOS PARA OTRAS ENTIDADES. DGA  
CORRECCIONES VALORATIVAS POR DETERIORO/REVERSIÓN**

<b>EJERCICIO 2019</b>	<b>DESCRIPCIÓN</b>	<b>VALOR A 31/12/19</b>	<b>DOTACIÓN DETERIORO DEL EJERCICIO</b>	<b>REVERSIÓN DETERIORO DEL EJERCICIO</b>	<b>CAUSA DE CORRECCIÓN VALORATIVA</b>
-----------------------	--------------------	-------------------------	---	--	---

SIN DATOS

**ACTIVOS CONSTRUIDOS O ADQUIRIDOS PARA OTRAS ENTIDADES. DGA**

Nº ACTIVO	DESCRIPCIÓN	FECHA ALTA	VALOR A 01/01/2019	CAPITALIZ. EN EL EJERCICIO	ENTREGAS	VALOR A 31/12/2019
300000000000	ADECUACIÓN ENTORNO DE INTERÉS TURÍSTICO	22.07.2008	50.465,31	16.044,54	0,00	66.509,85
300000000001	ADECUACION DEL ENTORNO DE UNA NEVERA EN LA GINEBROSA (TERUEL)	02.02.2006	12.129,44	0,00	0,00	12.129,44
300000000003	REHABILITACIÓN "EL FORTÍN" DE SÁSTAGO	16.02.2006	413.571,83	0,00	0,00	413.571,83
300000000004	RESTAURACIÓN EDIFICIO S. XVI	17.02.2006	226.994,10	0,00	0,00	226.994,10
300000000005	RESTAURACIÓN MATERIAL ARQUEOL. PROCEDENTE BILBILIS	16.02.2006	739.873,81	0,00	0,00	739.873,81
300000000006	FORTANETE (TERUEL), CASA CONSISTORIAL	31.12.2005	294.960,88	0,00	0,00	294.960,88
300000000007	MESONES DE ISUELA (Zª), CASTILLO	31.12.2005	837.423,11	0,00	0,00	837.423,11
300000000008	YACIM.ARQ.DE LABITOLOSA. PUEBLA DE CASTRO	17.10.2006	607.659,89	0,00	0,00	607.659,89
300000000009	YACIM. ARQU. ALTO CHACÓN. TERUEL	28.03.2006	119.647,89	0,00	0,00	119.647,89
300000000010	ALBARRACÍN-GEA-CELLA, ACUEDUCTO	28.03.2006	134.746,38	0,00	0,00	134.746,38
300000000011	RED DE CAMINOS ZONA C.P. MAGALLON Z.-127/04	31.12.2005	1.855.981,31	0,00	0,00	1.855.981,31
300000000012	CAMINO RURAL DE CANTAVIEJA A MIRABEL Y LA CUBA	31.12.2005	1.877.582,82	0,00	0,00	1.877.582,82
300000000013	CONSTRUCCION CAMINO RURAL DE VILLASTAR A CARRETERA	31.12.2005	330.947,64	0,00	0,00	330.947,64
300000000014	CASPE (Zª), CASTILLO DEL COMPROMISO	17.05.2006	2.102.866,04	0,00	0,00	2.102.866,04
300000000016	MAELLA (Zª), MURALLA SUR DEL CASTILLO	14.03.2006	2.091,48	0,00	0,00	2.091,48
300000000017	CC.PP. DOCTOR AZUA Y CESÁREO ALIERTA	23.03.2006	36.405,60	0,00	0,00	36.405,60
300000000018	C.P. CORTES DE ARAGÓN	24.03.2006	24.481,65	0,00	0,00	24.481,65
300000000019	C.P. LA ESTRELLA	27.03.2006	448.353,78	0,00	0,00	448.353,78
300000000020	C.P. PUERTA SANCHO	27.03.2006	4.665,75	0,00	0,00	4.665,75
300000000021	C.P. FRANCISCO DE GOYA-CALATAYUD	27.03.2006	7.788,70	0,00	0,00	7.788,70
300000000022	URBANIZACIÓN POLIGONO 24 (HUESCA)	18.04.2006	491.843,52	0,00	0,00	491.843,52
300000000023	OBRAS EN EL VERTDERO DE HCH DE BAILÍN PROPIEDAD	05.04.2006	2.988.089,83	98.468,57	0,00	3.086.558,40

**ACTIVOS CONSTRUIDOS O ADQUIRIDOS PARA OTRAS ENTIDADES. DGA**

Nº ACTIVO	DESCRIPCIÓN	FECHA ALTA	VALOR A 01/01/2019	CAPITALIZ. EN EL EJERCICIO	ENTREGAS	VALOR A 31/12/2019
300000000024	C.P. RAMÓN Y CAJAL-ALPARTIR	10.04.2006	486.205,89	0,00	0,00	486.205,89
300000000025	PAVIMENTACIÓN ACCESO CABECERA 27 DEL AERÓDROMO	10.04.2006	35.216,28	0,00	0,00	35.216,28
300000000026	SELLADO VERTDERO RESIDUOS URBANOS DE HUESCA	12.04.2006	18.017,91	0,00	0,00	18.017,91
300000000027	C.P. LAS FUENTES	26.04.2006	371.295,50	0,00	0,00	371.295,50
300000000028	C.P. HILARIÓN GIMENO	02.05.2006	1.229.354,76	0,00	0,00	1.229.354,76
300000000029	C.P. ZONA SUR DE ZUERA	03.05.2006	946.425,45	0,00	0,00	946.425,45
300000000030	C.P. HERMANOS MARX -ZARAGOZA	05.05.2006	216.214,09	0,00	0,00	216.214,09
300000000031	LA FUEVA (HUESCA). MURALLA MURO DE RODA	08.05.2006	540.537,05	0,00	0,00	540.537,05
300000000032	C.P. JUAN PABLO BONET -ZARAGOZA	19.05.2006	1.074.643,52	19.386,00	0,00	1.094.029,52
300000000033	C.R.A. MARÍA MOLINER, AULAS PINA DE EBRO	16.05.2006	45.303,24	0,00	0,00	45.303,24
300000000034	C.P. JOSEFA AMAR Y BORBÓN	19.05.2006	995.923,32	0,00	0,00	995.923,32
300000000035	C.R.A. LA SABINA, AULAS NUEZ DE EBRO	19.05.2006	374.246,36	3.927,76	0,00	378.174,12
300000000036	LOS CORRALES DEL PELEJÓN. GALVE	22.05.2006	556,20	0,00	0,00	556,20
300000000038	CUADRO STA. CATALINA DE SIENA MUSEO ZARAGOZA	30.05.2006	84.632,92	0,00	0,00	84.632,92
300000000039	C.P. DOMINGO JIMÉNEZ BELTRAN -CALATORAO	30.05.2006	70.710,86	0,00	0,00	70.710,86
300000000040	C.P. MAESTRO MONREAL -RICLA	05.06.2006	424.360,13	0,00	0,00	424.360,13
300000000041	YACIMIENTOS PALEONTOLÓGICOS. LOS CORRALES DEL PELE	16.06.2006	86.386,82	0,00	0,00	86.386,82
300000000042	CAMINOS DESAGUES C.P.PINA DE EBRO Z.168/05	22.06.2006	3.100.341,81	0,00	0,00	3.100.341,81
300000000043	TORRE DE ISIL. VALLE DE HECHO	27.06.2006	2.981,66	0,00	0,00	2.981,66
300000000044	IGLS. LA MANTERÍA. ZARAGOZA	27.06.2006	282.958,56	0,00	0,00	282.958,56
300000000045	CARTEL DGA CON POSTES DE SELLADO DE VERTEDERO	27.06.2006	570,95	0,00	0,00	570,95
300000000046	CARTEL DGA CON POSTES DE SELLADO DE VERTEDERO	27.06.2006	570,95	0,00	0,00	570,95
300000000047	C.P. GASPAR REMIRO DE EPILA.	20.07.2006	470.051,40	0,00	0,00	470.051,40

**ACTIVOS CONSTRUIDOS O ADQUIRIDOS PARA OTRAS ENTIDADES. DGA**

Nº ACTIVO	DESCRIPCIÓN	FECHA ALTA	VALOR A 01/01/2019	CAPITALIZ. EN EL EJERCICIO	ENTREGAS	VALOR A 31/12/2019
300000000048	C.E.P.A. CONCEPCIÓN ARENAL -ZARAGOZA	29.06.2006	62.315,75	0,00	0,00	62.315,75
300000000049	ZARAGOZA CARTUJA BAJA. REST TORRE Y REPOSICIÓN DEL CHAPITEL	29.06.2006	67.212,60	0,00	0,00	67.212,60
300000000050	CASA DE HÉRCULES DE CELSA (VELILLA DE EBRO, ZARAG.	29.06.2006	29.941,44	0,00	0,00	29.941,44
300000000051	LA LOMA DEL REGADÍO. URREA DE GAÉN	29.06.2006	668.003,38	0,00	0,00	668.003,38
300000000052	C.R.A. CERRO DE SANTA CRUZ- USED	30.06.2006	59.037,34	0,00	0,00	59.037,34
300000000053	ILUMINACIÓN DE LA ERMITA DE SANTA BÁRBARA DE AGUAVIVA	04.07.2006	18.000,00	0,00	0,00	18.000,00
300000000054	CASTILLO DE LOARRE (HUESCA)	05.07.2006	218.244,47	0,00	0,00	218.244,47
300000000055	ILUMINACIÓN DEL ARCO DE LA PLAZA SAN FRANCISCO DE BORJA	26.09.2006	8.160,14	0,00	0,00	8.160,14
300000000056	OBRAS DE ACONDICIONAMIENTO DEL ACCESO AL ALBERGUE	06.07.2006	18.928,49	0,00	0,00	18.928,49
300000000057	ILUMINACIÓN EXTERIOR DE LA ERMITA DE NTRA. SRA. DEL CASTILLO	07.07.2006	18.586,90	0,00	0,00	18.586,90
300000000058	CASA DE PEDRO Mº RIC, FONZ (HUESCA)	18.07.2006	396.646,63	0,00	0,00	396.646,63
300000000059	C.R.A. LUIS BUÑUEL DE PINSORO/EJEA	24.07.2006	142.744,93	0,00	0,00	142.744,93
300000000060	C.P. PINTOR PRADILLA-VILLANUEVA DE GÁLLEGO	24.07.2006	1.090.837,16	0,00	0,00	1.090.837,16
300000000061	C.R.A. LAS VIÑAS -AINZÓN	12.09.2006	108.123,89	0,00	0,00	108.123,89
300000000062	C.P. MIRAFLORES DE ZARAGOZA	01.08.2006	1.275.711,61	0,00	0,00	1.275.711,61
300000000063	OBRAS DE MEJORA EN EL CAMPING MUNICIPAL "LA FONT"	04.08.2006	24.001,00	0,00	0,00	24.001,00
300000000064	OBRAS DE ILUMINACIÓN DEL CASTILLO Y SU ENTORNO EN EL CASTELAR (TERUEL)	29.08.2006	15.211,89	0,00	0,00	15.211,89
300000000065	NECRÓPOLIS EL CASCARUJO	29.08.2006	29.290,00	0,00	0,00	29.290,00
300000000066	BOLEA, ERMITA DE NUESTRA SEÑORA DE MUERAS	01.09.2006	111.033,53	0,00	0,00	111.033,53
300000000067	OBRAS DE ACONDICIONAMIENTO DEL BAR-FONDA MUNICIPAL	01.09.2006	21.000,01	0,00	0,00	21.000,01
300000000068	OBRAS DE ILUMINACIÓN EXTERIOR DEL MOLINO HARINERO	07.09.2006	14.654,99	0,00	0,00	14.654,99
300000000069	OBRAS DE ADECUACIÓN DEL ENTORNO DEL ANTIGUO MOLINO	07.09.2006	21.035,42	0,00	0,00	21.035,42
300000000070	C.P. RECARTE Y ORNAT	12.09.2006	204.090,62	45.153,21	0,00	249.243,83

**ACTIVOS CONSTRUIDOS O ADQUIRIDOS PARA OTRAS ENTIDADES. DGA**

Nº ACTIVO	DESCRIPCIÓN	FECHA ALTA	VALOR A 01/01/2019	CAPITALIZ. EN EL EJERCICIO	ENTREGAS	VALOR A 31/12/2019
300000000071	C.P. MARÍA DOMÍNGUEZ -GALLUR	12.09.2006	203.653,17	0,00	0,00	203.653,17
300000000072	C.P. MARCOS FRECHÍN DE ZARAGOZA	12.09.2006	48.493,36	0,00	0,00	48.493,36
300000000073	C.P. SAN BRAULIO DE ZARAGOZA	14.09.2006	324.773,01	0,00	0,00	324.773,01
300000000074	PROY.MEJORA CAMINO LAPENILLA H.153/06	18.09.2006	24.845,33	0,00	0,00	24.845,33
300000000075	PROY.MEJORA CAMINO CAPELLA H.151/06	18.09.2006	16.254,33	0,00	0,00	16.254,33
300000000076	PROY. MEJORA CAMINO MOLINIAS H.150/06	18.09.2006	11.946,85	0,00	0,00	11.946,85
300000000077	PROY. MEJORA CAMINO VIACAMP H.149/06	18.09.2006	36.714,01	0,00	0,00	36.714,01
300000000078	OBRAS DE RESTAURACIÓN DE UNA NEVERA EN CANTAVIEJA (TERUEL)	19.09.2006	15.799,83	0,00	0,00	15.799,83
300000000079	C.E.I.P. OCTAVUS	25.09.2006	1.330.225,57	0,00	0,00	1.330.225,57
300000000080	C.P. CERVANTES DE EJEA DE LOS CABALLEROS	20.09.2006	138.613,97	0,00	0,00	138.613,97
300000000081	C.P. MAMÉS ESPERABÉ DE EJEA DE LOS CABALLEROS	20.09.2006	109.753,23	0,00	0,00	109.753,23
300000000082	APARCAMIENTO DE CAMIONES DE TARAZONA	21.09.2006	42.973,89	0,00	0,00	42.973,89
300000000083	CAMINO PEÑARROYA DE TASTAVINS	21.09.2006	26.538,16	0,00	0,00	26.538,16
300000000084	C.P. DANIEL FEDERIO -SÁSTAGO	22.09.2006	218.722,02	0,00	0,00	218.722,02
300000000085	C.P. FERNANDO EL CATÓLICO -QUINTO DE EBRO	22.09.2006	88.179,77	0,00	0,00	88.179,77
300000000086	C.P. TÍO JORGE -ZARAGOZA	22.09.2006	188.986,53	0,00	0,00	188.986,53
300000000087	C.P. JULIÁN NIETO TAPIA -ZARAGOZA	22.09.2006	1.104.524,57	0,00	0,00	1.104.524,57
300000000088	C.P. ALFONSO I EL BATALLADOR -TAUSTE	22.09.2006	254.348,46	0,00	0,00	254.348,46
300000000089	CAMINOS Z. C.P. DE BIOTA Z.164/06	25.09.2006	2.442.949,78	0,00	0,00	2.442.949,78
300000000090	RED CAMINOS Y DEASAGUES C.P. MAINAR Z.199/06	27.09.2006	1.601.554,98	0,00	0,00	1.601.554,98
300000000091	ACCESOS C.P. EL POBO T.065/05	26.09.2006	9.878,52	0,00	0,00	9.878,52
300000000092	OBRAS DE ILUMINACIÓN DEL DESPOBLADO IBERO DE SAN ANTONIO DE CALACEITE	15.11.2006	29.461,38	0,00	0,00	29.461,38
300000000093	OBRAS DE ACONDICIONAMIENTO INTERIOR DE LA ERMITA NSTR. SRA. DE LA BELLA	27.10.2006	30.000,00	0,00	0,00	30.000,00

**ACTIVOS CONSTRUIDOS O ADQUIRIDOS PARA OTRAS ENTIDADES. DGA**

Nº ACTIVO	DESCRIPCIÓN	FECHA ALTA	VALOR A 01/01/2019	CAPITALIZ. EN EL EJERCICIO	ENTREGAS	VALOR A 31/12/2019
300000000094	OBRAS DE ACONDICIONAMIENTO DE ACCESOS A ZONA DE JUEGOS DE "LA GABARDA"	02.11.2006	19.322,35	0,00	0,00	19.322,35
300000000095	CABLEADO INTERNO	09.10.2006	18.448,91	0,00	0,00	18.448,91
300000000096	INSTALACION LINEA GIGA-ADSL	13.12.2006	378,44	0,00	0,00	378,44
300000000097	C.P. JOSÉ CAMÓN AZNAR -ZARAGOZA	04.10.2006	420.055,10	24.297,63	0,00	444.352,73
300000000098	C.P. JOAQUÍN COSTA DE TARAZONA	05.10.2006	236.790,09	0,00	0,00	236.790,09
300000000099	MURALLA DE SÉGEDA, MARA (ZARAGOZA). CONSOLIDACIÓN	17.10.2006	2.980,01	0,00	0,00	2.980,01
300000000100	OBRAS DE ILUMINACIÓN DEL CASTILLO DE JARQUE	18.10.2006	23.954,00	0,00	0,00	23.954,00
300000000101	MURALLA DE HUESCA	19.10.2006	764.008,99	0,00	0,00	764.008,99
300000000102	OBRAS DE REHABILITACIÓN DEL EDIFICIO SITO EN C/ MAYOR (DAROCA)	20.10.2006	127.670,00	0,00	0,00	127.670,00
300000000103	C.P. ANA MAYAYO -ZARAGOZA	20.10.2006	167.723,34	0,00	0,00	167.723,34
300000000104	CENTRO DE INTERPRETACION DELREGADIO PASTRIZ	23.10.2006	1.843.865,42	0,00	0,00	1.843.865,42
300000000105	CUADRO "RETRATO DEL REY LUIS XIV CON ARMADURA"	06.11.2009	4.792,01	0,00	0,00	4.792,01
300000000111	RESTAURACION PZ. TORICO Y SU ENTORNO EN TERUEL	24.10.2006	0,00	0,00	0,00	0,00
300000000112	ACTUACIONES EN EL PARQUE "LA GABARDA"	27.10.2006	29.983,94	0,00	0,00	29.983,94
300000000113	OBRAS DE ILUMINACIÓN DE LA FACHADA AYTO. e IGLESIA VILLANUEVA DE GALLEGO	02.11.2006	18.542,60	0,00	0,00	18.542,60
300000000114	SISTEMAS SEGURIDAD NAVE PORTAZGO	31.10.2006	6.928,04	0,00	0,00	6.928,04
300000000115	JOYAS Y ESTUCHES PARA LAS MISMAS	14.11.2006	7.108,07	0,00	0,00	7.108,07
300000000116	ARCO DE LA VILLA DEL PUEBLO VIEJO DE BELCHITE	07.11.2006	537.181,66	0,00	0,00	537.181,66
300000000117	OBRAS DE ILUMINACIÓN EXTERIOR DEL ESPACIO TEMÁTICO	08.11.2006	11.983,10	0,00	0,00	11.983,10
300000000118	C.P. BELIA (COMARCAL) DE BELCHITE	09.11.2006	44.424,65	0,00	0,00	44.424,65
300000000119	OBRAS DE ACONDICIONAMIENTO DE ACCESOS AL MIRADOR	10.11.2006	25.651,58	0,00	0,00	25.651,58
300000000120	C.P. BENEDICTO XIII DE ILLUECA	10.11.2006	566.442,92	0,00	0,00	566.442,92
300000000121	C.P. MIGUEL ARTIGAS -PINSEQUE	15.11.2006	647.477,79	169.169,84	0,00	816.647,63



**ACTIVOS CONSTRUIDOS O ADQUIRIDOS PARA OTRAS ENTIDADES. DGA**

Nº ACTIVO	DESCRIPCIÓN	FECHA ALTA	VALOR A 01/01/2019	CAPITALIZ. EN EL EJERCICIO	ENTREGAS	VALOR A 31/12/2019
300000000122	OBRAS DE ACONDICIONAMIENTO DE LOS ACCESOS AL	15.11.2006	29.885,08	0,00	0,00	29.885,08
300000000123	C.R.A. BAJO GÁLLEGO, AULAS DE PERDIGUERA	17.11.2006	10.847,35	0,00	0,00	10.847,35
300000000124	C.P. ELISEO GODOY - ZARAGOZA	17.11.2006	78.576,42	0,00	0,00	78.576,42
300000000125	OBRAS DE ACONDICIONAMIENTO DEL ENTORNO DEL MOLINO	17.11.2006	12.000,00	0,00	0,00	12.000,00
300000000126	OBRAS ACONDICIONAMIENTO POZO DE HIELO DE SANTA	24.11.2006	22.063,64	0,00	0,00	22.063,64
300000000127	OBRAS DE ACONDICIONAMIENTO DEL ENTORNO DEL MIRADOR	24.11.2006	596.867,67	0,00	0,00	596.867,67
300000000128	OBRAS DE INSTALACIÓN DE UNA "ISLA ECOLÓGICA" EN BENASQUE	12.12.2006	16.332,80	0,00	0,00	16.332,80
300000000129	OBRAS DE ACONDICIONAMIENTO DEL ENTORNO DE UN POZO	28.11.2006	8.600,85	0,00	0,00	8.600,85
300000000130	CASPE, LA TALLADA, ACONDICIONAMIENTO ACCESOS	12.12.2006	112.358,80	0,00	0,00	112.358,80
300000000131	CASTILLO DE CANFRANC (HUESCA). CONSOL.. RUINAS	12.12.2006	93.536,41	0,00	0,00	93.536,41
300000000132	OBRAS DE ADECUACIÓN DEL ENTORNO DE UN ÁREA RECREATIVA EMBALSE DE PENA	30.11.2006	20.036,10	0,00	0,00	20.036,10
300000000133	C.P. TORRE RAMONA -ZARAGOZA	04.12.2006	9.209,10	0,00	0,00	9.209,10
300000000134	PROY.MEJORA CAMINO A MOLINIAS T.M LA FUEVA -HUESCA	11.12.2006	188.494,32	0,00	0,00	188.494,32
300000000135	YACIM. IBERICO "EL TARRATRATO", ALCAÑIZ (TERUEL)	12.12.2006	92.082,06	0,00	0,00	92.082,06
300000000136	YACIM. IBERICO "EL PALOMAR", OLIETE (TERUEL)	12.12.2006	38.958,86	0,00	0,00	38.958,86
300000000137	YACIM. ARQUEOLOG. "VILLA FORTUNATUS", FRAGA (HUESCA)	12.12.2006	173.447,67	0,00	0,00	173.447,67
300000000138	INSTALACION EQUIPO AIRE ACOND. ARCHIVO ZARAGOZA	12.12.2006	3.511,56	0,00	0,00	3.511,56
300000000139	C.P. MONSALUD -ZARAGOZA	12.12.2006	1.661,12	0,00	0,00	1.661,12
300000000140	YACIM. ARQUEOLOG. DE VALDELTORMO (TE) "TORRE CRE-	12.12.2006	29.754,00	0,00	0,00	29.754,00
300000000141	OBRAS DE ACONDICIONAMIENTO Y URBANIZACIÓN DEL	12.12.2006	15.746,51	0,00	0,00	15.746,51
300000000142	OBRAS DE ACONDICIONAMIENTO DEL ÁREA RECREATIVA	12.12.2006	29.999,30	0,00	0,00	29.999,30
300000000143	EXCAV. ARQUEO ERMITA NTRA DEL PUYAL DE TRAMACED	13.12.2006	8.472,41	0,00	0,00	8.472,41
300000000144	SEÑALIZACIÓN TURÍSTICA DEL CASTILLO DE LOARRE Y DE	14.12.2006	11.640,84	0,00	0,00	11.640,84

**ACTIVOS CONSTRUIDOS O ADQUIRIDOS PARA OTRAS ENTIDADES. DGA**

Nº ACTIVO	DESCRIPCIÓN	FECHA ALTA	VALOR A 01/01/2019	CAPITALIZ. EN EL EJERCICIO	ENTREGAS	VALOR A 31/12/2019
300000000145	SEÑALIZACIÓN TURÍSTICA EN EL CASCO URBANO DE	14.12.2006	11.862,79	0,00	0,00	11.862,79
300000000146	SEÑALIZACIÓN TURÍSTICA EN LA SEDE DE LA COMARCA	14.12.2006	11.858,26	0,00	0,00	11.858,26
300000000147	ALBALATE DEL ARZOBISPO (TERUEL) CASTILLO	21.12.2006	282.331,03	0,00	0,00	282.331,03
300000000148	INFORME TÉCNICO DELIMITACIÓN TRAZADO ACUEDUCTO	14.12.2006	1.972,00	0,00	0,00	1.972,00
300000000149	OBRAS DE INSTALACIÓN DE UN PUESTO DE INFORMACIÓN	15.12.2006	17.785,54	0,00	0,00	17.785,54
300000000150	C.P.E.P.A. GÓMEZ LAFUENTE -ZARAGOZA	15.12.2006	10.999,99	0,00	0,00	10.999,99
300000000151	EL CASTILLO - TORNOS ( TERUEL)	15.12.2006	194.978,74	0,00	0,00	194.978,74
300000000152	"LA MALENA" VILLA ROMANA, AZUARA (ZARAGOZA)	18.12.2006	439.984,24	114.975,36	0,00	554.959,60
300000000153	YACIM. ARQUEOLOG. CELSA, VELILLA DE EBRO (ZARAGOZA)	18.12.2006	231.089,59	0,00	0,00	231.089,59
300000000154	C.P. ANTONIO BELTRÁN MARTÍNEZ, ZARAGOZA	18.12.2006	73.620,92	0,00	0,00	73.620,92
300000000155	ADECUACIÓN Y ACONDICIONAMIENTO PARCIAL DE LOS	18.12.2006	29.950,01	0,00	0,00	29.950,01
300000000156	EXCAVACIONES ARQUEOLÓGICAS NECRÓPOLIS MONTEARAGÓN	18.12.2006	1.106,18	0,00	0,00	1.106,18
300000000157	REFUGIO DE RESPOMUSO	19.12.2006	667.478,39	0,00	0,00	667.478,39
300000000158	C.P. UNIDAD HABILITADA, TOSOS	19.12.2006	16.534,33	0,00	0,00	16.534,33
300000000159	PROY. MEJORA CAMINO CAPELLA- BENAVENTE.H.162/06	20.12.2006	269.982,77	0,00	0,00	269.982,77
300000000160	BINÉFAR.CONSTRUCCIÓN SEDE NUEVO AYUNTAMIENTO	20.12.2006	5.230.652,15	0,00	0,00	5.230.652,15
300000000161	OBRAS RESTAURACION CLAUSTRO SAN PEDRO	20.12.2006	0,00	0,00	0,00	0,00
300000000162	C.R.A. TRES RIBERAS, MALUENDA	21.12.2006	86.795,45	0,00	0,00	86.795,45
300000000163	C.P. TOMAS ROMOJARO, TORRES DE BERRELLEN	21.12.2006	34.948,69	0,00	0,00	34.948,69
300000000164	CASTILLO DE LUESIA	22.12.2006	2.760,00	0,00	0,00	2.760,00
300000000165	ARCO DE SAN ROQUE EN EL PUEBLO VIEJO DE BELCHITE	22.12.2006	12.002,00	0,00	0,00	12.002,00
300000000166	TOLVA (HU) CASTILLO DE LUZAS, TORRE MEDIEVAL	22.12.2006	28.529,88	0,00	0,00	28.529,88
300000000167	C.P. MIGUEL ANGEL ARTAZOS TAMÉ	27.12.2006	497.331,96	0,00	0,00	497.331,96

**ACTIVOS CONSTRUIDOS O ADQUIRIDOS PARA OTRAS ENTIDADES. DGA**

Nº ACTIVO	DESCRIPCIÓN	FECHA ALTA	VALOR A 01/01/2019	CAPITALIZ. EN EL EJERCICIO	ENTREGAS	VALOR A 31/12/2019
300000000168	C.P. BALTASAR GRACIÁN -CALATAYUD	27.12.2006	97.491,78	0,00	0,00	97.491,78
300000000169	C.P. JOSÉ ANTONIO LABORDETA	27.12.2006	232.668,09	11.786,19	0,00	244.454,28
300000000171	C.P. CALIXTO ARIÑO	29.12.2006	224.127,75	0,00	0,00	224.127,75
300000000172	C.P. FERNANDO EL CATÓLICO	29.12.2006	86.637,22	0,00	0,00	86.637,22
300000000174	HUESCA.REST.IGLESIA SANTA MARIA IN FORIS. CONVENIO	29.10.2007	267.044,58	0,00	0,00	267.044,58
300000000175	BERDEJO-ZA-REHABILITACIÓN CASA CONSISTORIAL	09.08.2007	49.208,36	0,00	0,00	49.208,36
300000000176	TERUEL-CANALIZACIÓN INSTALACIONES INSTIT. IBÁÑEZ M	24.01.2007	21.093,15	0,00	0,00	21.093,15
300000000177	OBRAS DE ILUMINACIÓN DE LA ERMITA DEL PILAR EN	26.10.2007	29.998,20	0,00	0,00	29.998,20
300000000178	OBRAS DE ILUMINACIÓN DEL CASTILLO DE BORJA	25.04.2007	16.472,00	0,00	0,00	16.472,00
300000000179	OBRAS DE ILUMINACIÓN DEL CASTILLO DE ALHAMA DE	16.05.2007	28.531,52	0,00	0,00	28.531,52
300000000180	OBRAS DE ILUMINACIÓN DEL ENTORNO DE LA IGLESIA DE	09.05.2007	28.962,74	0,00	0,00	28.962,74
300000000181	ARIZA-ZA-RESTAURACIÓN DEL PUENTE DE ARIZA	13.04.2007	162.607,68	0,00	0,00	162.607,68
300000000182	PUERTOMINGALVO-TE-RESTAURACIÓN CASA CONSISTORIAL	28.11.2007	152.639,14	0,00	0,00	152.639,14
300000000183	C.P. RÍO EBRO -ZARAGOZA	25.04.2007	386.566,51	45.648,64	0,00	432.215,15
300000000184	VALDEALGORFA-PROY. REHABILIT. CASA BARÓN JANDILLA	12.06.2007	67.710,40	0,00	0,00	67.710,40
300000000185	C.P. COMPROMISO DE CASPE -CASPE	11.05.2007	152.684,56	0,00	0,00	152.684,56
300000000186	OBRAS DE ACONDICIONAMIENTO DEL ENTORNO DE LA	11.05.2007	29.999,72	0,00	0,00	29.999,72
300000000187	SUMINISTRO Y COLOCACIÓN ELEMENTOS SEÑALIZACIÓN	21.09.2007	11.074,47	0,00	0,00	11.074,47
300000000188	OBRAS DE ACONDICIONAMIENTO DE ALBERGUE EN	16.05.2007	30.005,62	0,00	0,00	30.005,62
300000000189	YACIMIENTO ARQUEOLÓGICO VILLA FORTUNATUS	17.05.2007	917.296,13	0,00	0,00	917.296,13
300000000190	OBRAS REMODELACION FACHADAS LA ALFRANCA Z-070003	17.05.2007	29.940,76	0,00	0,00	29.940,76
300000000191	SUMINISTRO Y COLOCACIÓN ELEMENTOS SEÑALIZACIÓN	29.05.2007	12.000,00	0,00	0,00	12.000,00
300000000192	OBRAS DE ACONDICIONAMIENTO DEL ENTORNO Y PRIMERA	19.12.2007	30.000,00	0,00	0,00	30.000,00

**ACTIVOS CONSTRUIDOS O ADQUIRIDOS PARA OTRAS ENTIDADES. DGA**

Nº ACTIVO	DESCRIPCIÓN	FECHA ALTA	VALOR A 01/01/2019	CAPITALIZ. EN EL EJERCICIO	ENTREGAS	VALOR A 31/12/2019
300000000193	PUENTE DE MONTAÑANA-HU-REHABIL. ANTIGUO CAMINO A	18.05.2007	8.627,00	0,00	0,00	8.627,00
300000000194	C.P. JOSÉ MARÍA MIR -ZARAGOZA	04.06.2007	414.465,87	0,00	0,00	414.465,87
300000000195	OBRAS CONSTRUC. E INSTAL ESCULTURA EN SALAS BAJAS	16.07.2007	30.000,00	0,00	0,00	30.000,00
300000000196	LUCES DE EMERGENCIAS	21.06.2007	4.415,66	0,00	0,00	4.415,66
300000000197	C.P. TOMÁS ALVIRA -ZARAGOZA	20.06.2007	223.008,08	0,00	0,00	223.008,08
300000000198	CASTILLO DE ESTOPIÑÁN	28.06.2007	400.065,88	0,00	0,00	400.065,88
300000000199	C.P. ZALFONADA -ZARAGOZA	29.06.2007	113.952,05	0,00	0,00	113.952,05
300000000200	ACONDIC.ENTORNOFUENTEMANZANERA(TERUEL)	24.07.2007	15.000,01	0,00	0,00	15.000,01
300000000201	CABEZO DE ALCALÁ	27.07.2007	20.843,69	0,00	0,00	20.843,69
300000000202	C.P. CÁNDIDO DOMINGO -ZARAGOZA	02.08.2007	80.175,64	0,00	0,00	80.175,64
300000000203	ADECUACION ERMITA STO. TORIBIO EN BAEELS (HUESCA)	22.08.2007	29.000,00	0,00	0,00	29.000,00
300000000204	C.P. JULIÁN SANZ IBÁÑEZ -ZARAGOZA	28.08.2007	108.520,34	48.837,61	0,00	157.357,95
300000000205	C.P. EUGENIO LÓPEZ Y LÓPEZ -ZARAGOZA	28.08.2007	48.300,54	47.092,66	0,00	95.393,20
300000000206	C.P. SANTO CRISTO DE SANTIAGO -CARIÑENA	28.08.2007	67.815,11	84.839,58	0,00	152.654,69
300000000207	C.R.A. DOS AGUAS, AULAS DE NONASPE	28.08.2007	30.332,80	0,00	0,00	30.332,80
300000000208	C.P. SAN JAVIER -ESCATRÓN	31.08.2007	161.476,56	0,00	0,00	161.476,56
300000000209	MURALLAS DE DAROCA, "ALEDAÑOS TORRE SAN CRISTOBAL"	19.09.2007	102.794,40	0,00	0,00	102.794,40
300000000210	C.P. OBRAS DE FUENDECAMPO H0700010	18.12.2007	376.499,82	0,00	0,00	376.499,82
300000000211	OBRAS C.P. DE CAPDESASO H0970009	18.12.2007	776.425,56	0,00	0,00	776.425,56
300000000212	OBRAS C.P. DE NOVALES H070008	18.12.2007	390.542,36	0,00	0,00	390.542,36
300000000213	C.R.A. L'ALBARDIN -AZUARA	12.09.2007	27.209,33	0,00	0,00	27.209,33
300000000214	C.P. CERVANTES -PEDROLA	20.09.2007	52.114,86	0,00	0,00	52.114,86
300000000215	C.P. COMARCAL MONCAYO -TARAZONA	20.09.2007	457.052,57	0,00	0,00	457.052,57

**ACTIVOS CONSTRUIDOS O ADQUIRIDOS PARA OTRAS ENTIDADES. DGA**

Nº ACTIVO	DESCRIPCIÓN	FECHA ALTA	VALOR A 01/01/2019	CAPITALIZ. EN EL EJERCICIO	ENTREGAS	VALOR A 31/12/2019
300000000216	SEÑALIZAC. ALOJAM.TURIST. DE BENASQUE Y CERLER	26.09.2007	11.971,20	0,00	0,00	11.971,20
300000000217	C.P. TENERÍAS -ZARAGOZA	26.09.2007	403.915,83	0,00	0,00	403.915,83
300000000218	C.R.A. L'ALBADA -BUJARALAZ	27.09.2007	14.834,54	128.337,57	0,00	143.172,11
300000000219	C.P. DIEGO ESCOLANO -LONGARES	27.09.2007	47.902,38	0,00	0,00	47.902,38
300000000220	C.P. DOMINGO MIRAL -ZARAGOZA	27.09.2007	15.027,95	45.496,00	0,00	60.523,95
300000000221	C.P. LA JOTA -ZARAGOZA	27.09.2007	600.742,42	5.414,22	0,00	606.156,64
300000000222	C.P. SAN JOSÉ DE CALASANZ -ZARAGOZA	27.09.2007	382,80	0,00	0,00	382,80
300000000223	C.P. LUIS GARCÍA SAINZ -FUENTES DE EBRO	27.09.2007	16.141,84	0,00	0,00	16.141,84
300000000224	C.P. -TIERGA	01.10.2007	128.437,02	0,00	0,00	128.437,02
300000000225	C.P. GUILLERMO FATÁS -ZARAGOZA	03.10.2007	652.372,66	0,00	0,00	652.372,66
300000000226	RESTAURACION DEL CASTILLO DE SÁDABA	09.11.2007	13.938,81	0,00	0,00	13.938,81
300000000227	MONASTERIO DE SAN VICTORIÁN	15.10.2007	1.178.201,19	0,00	0,00	1.178.201,19
300000000228	CASTILLO DE MONZÓN (HUESCA)	26.10.2007	202.800,00	0,00	0,00	202.800,00
300000000229	C.P. MARÍA MOLINER -ZARAGOZA	26.10.2007	13.804,00	0,00	0,00	13.804,00
300000000230	C.P. CÉSAR AUGUSTO -ZARAGOZA	29.10.2007	44.302,97	1.113,20	0,00	45.416,17
300000000231	ACUEDUCTO PUERTA DEL GIGANTE	30.10.2007	22.301,91	0,00	0,00	22.301,91
300000000232	CARPINTERIA INTERIOR CASTILLO DE VALDERROBRES	05.11.2007	32.776,97	0,00	0,00	32.776,97
300000000233	OBRAS DE ACONDICIONAMIENTO DEL ANTIGUO MOLINO	08.11.2007	19.808,59	0,00	0,00	19.808,59
300000000234	HOSPITAL VIEJO DE BENASQUE	26.11.2007	25.252,69	0,00	0,00	25.252,69
300000000235	OBRAS DE ILUMINACIÓN DE LA IGLESIA DE SAN FERNANDO	26.11.2007	28.587,64	0,00	0,00	28.587,64
300000000236	OBRAS DE ADECUACIÓN DEL ENTORNO DEL ÁREA RECREAT.	30.11.2007	19.570,24	0,00	0,00	19.570,24
300000000237	YACMTO. IBERICO TOSSAL REDO, CALACEITE	30.11.2007	58.533,60	0,00	0,00	58.533,60
300000000238	CENTRO LA MALENA	03.12.2007	33.226,08	0,00	0,00	33.226,08

**ACTIVOS CONSTRUIDOS O ADQUIRIDOS PARA OTRAS ENTIDADES. DGA**

Nº ACTIVO	DESCRIPCIÓN	FECHA ALTA	VALOR A 01/01/2019	CAPITALIZ. EN EL EJERCICIO	ENTREGAS	VALOR A 31/12/2019
300000000239	CASTILLO DE MORA DE RUBIELOS	03.12.2007	10.000,00	0,00	0,00	10.000,00
300000000240	PROCESO TÉCNICO TÍTULOS BIBLIOTECA ARCHIVO HU	04.12.2007	2.800,00	0,00	0,00	2.800,00
300000000241	ANÁLISIS Y SISTEMATIZACIÓN DOCUMENTOS	04.12.2007	6.000,00	0,00	0,00	6.000,00
300000000242	PROCESO TÉCNICO TÍTULOS BIBLIOTECA ARCHIVO HU	04.12.2007	2.800,00	0,00	0,00	2.800,00
300000000243	CASTILLO DE UNCASTILLO	05.12.2007	9.233,60	0,00	0,00	9.233,60
300000000244	POBLADO IBÉRICO DE SAN ANTONIO	05.12.2007	8.350,49	0,00	0,00	8.350,49
300000000245	RECINTO FORTIFICADO ISLÁMICO DE CALATAYUD	05.12.2007	206.514,82	0,00	0,00	206.514,82
300000000246	CASTILLO DE MARCUELLO EN SARSAMARCUELLO	05.12.2007	4.114,69	0,00	0,00	4.114,69
300000000247	FUERTE DE GUERRA CARLISTA, NOVILLAS	10.12.2007	1.919,18	0,00	0,00	1.919,18
300000000248	FUERTE CARLISTA DE NOVILLAS	10.12.2007	29.982,31	0,00	0,00	29.982,31
300000000249	MURALLA DE SOS DEL REY CATÓLICO	11.12.2007	3.600,00	0,00	0,00	3.600,00
300000000250	YACIMIENTO ARQUEOLÓGICO BILBILIS (CALATAYUD)	14.12.2007	103.727,17	0,00	0,00	103.727,17
300000000251	OBRAS DE ACONDICIONAMIENTO DEL ENTORNO DE LA FUENTE DEL MAESTRO	13.12.2007	21.010,31	0,00	0,00	21.010,31
300000000252	CASTILLO DE CASTEJÓN DE MONEGROS	13.12.2007	7.482,56	0,00	0,00	7.482,56
300000000253	ACUEDUCTO LOS ARCOS DE TERUEL	14.12.2007	208.246,58	0,00	0,00	208.246,58
300000000254	C.P. CAMPO DE BORJA -BORJA	17.12.2007	559.165,62	209.415,43	0,00	768.581,05
300000000255	ALMACEN PORTAZGO	17.12.2007	4.573,50	0,00	0,00	4.573,50
300000000256	CASTILLO DE ANENTO	19.12.2007	168.737,85	0,00	0,00	168.737,85
300000000257	OBRAS DE ACONDICIONAMIENTO DEL DENOM. "SENDERO	28.01.2008	29.956,92	0,00	0,00	29.956,92
300000000258	CASTILLO DE TRONCEDO EN LA FUEVA	19.12.2007	191.251,48	0,00	0,00	191.251,48
300000000259	C.P. PARQUE GOYA 1-ZARAGOZA	19.12.2007	412.238,71	0,00	0,00	412.238,71
300000000260	C.P. VIRGEN DE LA PEANA -ATECA	20.12.2007	108.341,87	0,00	0,00	108.341,87
300000000261	C.P. SALVADOR MINGUIJÓN -CALATAYUD	20.12.2007	688.320,83	0,00	0,00	688.320,83

**ACTIVOS CONSTRUIDOS O ADQUIRIDOS PARA OTRAS ENTIDADES. DGA**

Nº ACTIVO	DESCRIPCIÓN	FECHA ALTA	VALOR A 01/01/2019	CAPITALIZ. EN EL EJERCICIO	ENTREGAS	VALOR A 31/12/2019
300000000262	C.P. ARAGÓN -ALAGÓN	27.12.2007	106.755,66	0,00	0,00	106.755,66
300000000263	C.R.A. CERRO DE STA CRUZ, AULAS ACERED	27.12.2007	13.999,76	0,00	0,00	13.999,76
300000000264	ACUEDUCTO LAS LOMAS EN CASTELLOTE	19.12.2007	8.200,00	0,00	0,00	8.200,00
300000000265	C.P. PARQUE GOYA 2 -ZARAGOZA	28.12.2007	4.479.864,89	0,00	0,00	4.479.864,89
300000000266	C.P. DE NONASPE	31.12.2007	212.676,18	0,00	0,00	212.676,18
300000000267	C.P. DE SAMPER DE CALANDA OBRAS T.070020	26.09.2008	2.099.197,03	0,00	0,00	2.099.197,03
300000000268	C.P. DE LALUEZA OBRAS H.070049	27.06.2008	1.513.510,33	0,00	0,00	1.513.510,33
300000000269	LUCENI-ZA-REHABILITACIÓN PALACIO CONDES FUENCLARA	17.11.2008	282.333,42	0,00	0,00	282.333,42
300000000270	C.P. RAMÓN Y CAJAL -LA JOYOSA	01.04.2008	220.470,98	0,00	0,00	220.470,98
300000000271	MONZÓN-HU-REHABILITACIÓN PUENTE VIEJO	11.05.2009	703.539,05	0,00	0,00	703.539,05
300000000272	INSTALACIONES NAVE C/MINERIA DE HUESCA	21.12.2009	440,80	0,00	0,00	440,80
300000000273	RESTAURACION TORREON MEDIEVAL PALACIO	26.05.2008	116,00	0,00	0,00	116,00
300000000275	OBRAS INSTALACIÓN PARARRAYOS EN CAMPING MUNICIPAL	14.05.2008	6.525,65	0,00	0,00	6.525,65
300000000276	PROY.TOMAS RIEGO C.P.CAPDESASO H080018	26.09.2008	52.907,35	0,00	0,00	52.907,35
300000000277	CASTILLO DE UNCASTILLO	22.07.2008	1.502,17	0,00	0,00	1.502,17
300000000278	YACIMIENTO LAS CERRADICAS	05.06.2008	183.463,79	0,00	0,00	183.463,79
300000000279	OBRAS DE C.P DE ALMUDEVAR H080014	19.08.2008	5.005.883,45	0,00	0,00	5.005.883,45
300000000280	OBRAS CONSTRUCCIÓN EMBARCADERO EN EMBALSE DE LA PUEBLA DE CASTRO	24.06.2008	29.996,65	0,00	0,00	29.996,65
300000000281	OBRAS DE ACONDICIONAMIENTO DE LA PISTA DE SAN BARTOLOMÉ	24.06.2008	29.645,05	0,00	0,00	29.645,05
300000000282	YACIMIENTO PALEONTOLÓGICO DE VALDEMIEDES	14.07.2008	49.901,00	0,00	0,00	49.901,00
300000000283	OBRAS DE ACONDICIONAMIENTO DEL ENTORNO DEL HOTEL	14.07.2008	29.950,00	0,00	0,00	29.950,00
300000000284	OBRAS DE ACONDICIONAMIENTO DEL ALBERGUE DE PLENAS	15.07.2008	29.970,10	0,00	0,00	29.970,10
300000000285	OBRAS DE ILUMINACIÓN DE LA ERMITA DE LORETO	15.07.2008	26.105,28	0,00	0,00	26.105,28

**ACTIVOS CONSTRUIDOS O ADQUIRIDOS PARA OTRAS ENTIDADES. DGA**

Nº ACTIVO	DESCRIPCIÓN	FECHA ALTA	VALOR A 01/01/2019	CAPITALIZ. EN EL EJERCICIO	ENTREGAS	VALOR A 31/12/2019
300000000286	C.R.A. MªMOLINER-AULAS MEDIANA	23.07.2008	167.053,45	0,00	0,00	167.053,45
300000000287	ERMITA DEL SANTO SEPULCRO	30.07.2008	5.600,00	0,00	0,00	5.600,00
300000000288	MEJORA CAMINO RURAL LIDON-ARGENTE T.070003	02.10.2008	114.635,41	0,00	0,00	114.635,41
300000000289	OBRAS DE ACONDICIONAMIENTO DEL ACCESO AL PARQUE LA GABARDA	11.08.2008	56.573,79	0,00	0,00	56.573,79
300000000290	C.P. RAMÓN Y CAJAL -PINA DE EBRO	10.09.2008	416.538,50	0,00	0,00	416.538,50
300000000291	C.P. DE BOQUIÑENI	29.10.2008	66.506,14	0,00	0,00	66.506,14
300000000292	C.P. JOAQUÍN COSTA -ZARAGOZA	19.09.2008	88.030,04	0,00	0,00	88.030,04
300000000293	OBRAS DE ILUMINACIÓN DE LA ERMITA DE LORETO	23.09.2008	29.986,00	0,00	0,00	29.986,00
300000000294	OBRAS DE REHABILITACIÓN EXTERIOR DE LA ERMITA DE STA. ANA (CUCALÓN)	24.09.2008	29.918,44	0,00	0,00	29.918,44
300000000295	C.R.A. BAJO GÁLLEGO -LECIÑENA	30.09.2008	44.224,20	0,00	0,00	44.224,20
300000000296	OBRAS REHABILITACIÓN ANTIGUO MOLINO HARINERO DE EL GRADO	15.10.2008	37.112,18	0,00	0,00	37.112,18
300000000297	CAMINOS Z. C. P. DE MASDE LAS MATAS	15.10.2008	1.744.500,90	0,00	0,00	1.744.500,90
300000000298	OBRAS ACONDICIONAMIENTO ENTORNO CRUCERO DEL SIGLO XV EN ARDISA	16.10.2008	36.286,61	0,00	0,00	36.286,61
300000000299	OBRAS ACONDICIONAMIENTO ENTORNO EMBARCADERO EN RÍO MATARRAÑA	22.10.2008	29.850,00	0,00	0,00	29.850,00
300000000300	OBRAS DE ILUMINACIÓN DE DIVERSOS ENCLAVES TURÍSTICOS	29.10.2008	29.689,67	0,00	0,00	29.689,67
300000000301	PROYECTO CAMINO RURAL DE CANTAVIEJA A TRONCHON	04.11.2008	891.266,52	0,00	0,00	891.266,52
300000000302	PROY.MODERNIZACION REGADIO Y C.P. DE GELSA	05.12.2008	203.544,46	14.767,95	0,00	218.312,41
300000000303	OBRAS ACONDICIONAMIENTO PASEO LAVADEROS Y FUENTE DE LA HUERTA (MOSQUERUELA)	13.11.2008	23.200,00	0,00	0,00	23.200,00
300000000304	OJOS NEGROS-PIEZAS Y UTILES DE LAS SALINAS	26.11.2008	4.640,00	0,00	0,00	4.640,00
300000000305	OBRAS DE ACONDICIONAMIENTO DEL ACCESO A JARQUE DE MONCAYO	04.12.2008	30.000,01	0,00	0,00	30.000,01
300000000306	OBRAS DE ACONDICIONAMIENTO DEL ANTIGUO MOLINO DE	03.12.2008	30.603,68	0,00	0,00	30.603,68
300000000307	OBRAS DE ADECUACIÓN DEL ACCESO AL MOLINO HARINERO	05.12.2008	27.840,00	0,00	0,00	27.840,00
300000000308	OBRAS DE ILUMINACIÓN TURÍSTICA DE "EL TORMILLO"	09.12.2008	44.416,12	0,00	0,00	44.416,12



**ACTIVOS CONSTRUIDOS O ADQUIRIDOS PARA OTRAS ENTIDADES. DGA**

Nº ACTIVO	DESCRIPCIÓN	FECHA ALTA	VALOR A 01/01/2019	CAPITALIZ. EN EL EJERCICIO	ENTREGAS	VALOR A 31/12/2019
300000000309	OBRAS DE ACONDICIONAMIENTO DEL ENTORNO DE LA PLAZA	09.12.2008	66.672,23	0,00	0,00	66.672,23
300000000310	OBRAS DE RESTAURACIÓN DE LAS FACHADAS DE LA ERMITA	11.12.2008	36.835,97	0,00	0,00	36.835,97
300000000311	MONTAÑANA-HU-REHABILITACIÓN CAMINO A BENABARRE	12.12.2008	244.495,24	0,00	0,00	244.495,24
300000000312	MONTAÑANA-HU-ANDAMIAJE PARA CAMPANEROS	11.12.2008	845.304,24	0,00	0,00	845.304,24
300000000313	OBRAS DE ACONDICIONAMIENTO INTERIOR DE LA	16.12.2008	77.130,95	0,00	0,00	77.130,95
300000000314	C.P. RAMÓN SAINZ DE VARANDA -ZARAGOZA	16.12.2008	101.519,84	0,00	0,00	101.519,84
300000000315	PROY.OBRAS C.P. DE ANENTO (ZARAGOZA) -Z080010	16.12.2008	1.144.182,19	0,00	0,00	1.144.182,19
300000000316	OBRAS DE ACONDICIONAMIENTO DEL "MIRADOR DE LA PEÑA	13.01.2009	34.877,76	0,00	0,00	34.877,76
300000000317	OBRAS DE ACONDICIONAMIENTO DE ESPACIOS EXTERIORES	18.12.2008	8.058,53	0,00	0,00	8.058,53
300000000320	PUENTE DE MONTAÑANA-HU-ADECUACIÓN ANTIGUAS ESCUELA	24.03.2009	38.644,24	0,00	0,00	38.644,24
300000000322	C.P. ALEJO LOREN -CASPE	30.03.2009	787.915,60	0,00	0,00	787.915,60
300000000323	C.P. ANDRES OLIVAN -ZARAGOZA	03.04.2009	444.750,01	30.819,91	0,00	475.569,92
300000000324	C.R.A. -LUMPIAQUE	20.04.2009	248.036,97	0,00	0,00	248.036,97
300000000325	CAMINO DE LAGUEA A TERUEL T090003	13.07.2009	59.602,85	0,00	0,00	59.602,85
300000000326	MEJORA CAMINOS LANZUELA T090005	26.10.2009	32.928,58	0,00	0,00	32.928,58
300000000327	MEDIDAS CORRECTORAS BARDENAS Z090019	25.11.2009	278.407,52	0,00	0,00	278.407,52
300000000328	C.P. AUGUSTA BILBILIS -CALATAYUD	25.05.2009	742.377,38	0,00	0,00	742.377,38
300000000329	OBRAS Z.C.P. LOARRE H090002	09.09.2009	4.457.288,76	0,00	0,00	4.457.288,76
300000000330	OBRAS C.P. DE CASTELFLORITE H090016	17.12.2009	91.477,41	0,00	0,00	91.477,41
300000000331	C.P. -ONTINAR DEL SALZ	25.05.2009	171.715,19	0,00	0,00	171.715,19
300000000332	C.P. FERRER Y RACAJ -EJEA DE LOS CABALLEROS	25.05.2009	406.512,15	0,00	0,00	406.512,15
300000000333	PUENTE DE MONTAÑANA-EDIFICIOS C/ SAN JUAN 7 Y 9	02.06.2009	57.000,00	0,00	0,00	57.000,00
300000000334	MALLÉN-ZA-REHABILITACIÓN ANTIGUO HOSPITAL	11.06.2009	454.053,14	0,00	0,00	454.053,14

**ACTIVOS CONSTRUIDOS O ADQUIRIDOS PARA OTRAS ENTIDADES. DGA**

Nº ACTIVO	DESCRIPCIÓN	FECHA ALTA	VALOR A 01/01/2019	CAPITALIZ. EN EL EJERCICIO	ENTREGAS	VALOR A 31/12/2019
300000000336	DESLINDE Y AMOJONAMIENTO C.P.SANGARREN H090021	30.07.2009	25.030,61	0,00	0,00	25.030,61
300000000337	OBRAS DE ACONDICIONAMIENTO DEL "MIRADOR DEL EBRO"	16.06.2009	894.415,39	0,00	0,00	894.415,39
300000000338	PALACIO MARQUÉS DE TOSOS	24.06.2009	87.783,16	0,00	0,00	87.783,16
300000000339	EJEAZA-PE DE RESTAUR. DEL PUENTE DE SANTA MARÍA	29.06.2009	38.400,58	0,00	0,00	38.400,58
300000000340	C.P. BASILIO PARAISO -ZARAGOZA	02.07.2009	121.330,99	0,00	0,00	121.330,99
300000000341	MEJORA CAMINO VIACAMP H090020	15.12.2009	1.367.364,90	0,00	0,00	1.367.364,90
300000000342	ACONDICIONAMIENTO TIERRANTONA H090022	15.12.2009	1.240.135,37	0,00	0,00	1.240.135,37
300000000343	CAMINO RURAL GUDAR Y TERUEL T090010	26.11.2009	1.424.896,04	0,00	0,00	1.424.896,04
300000000344	TRABAJOS EN PELDAÑOS ENTRADA Y ASEOS	31.07.2009	8.565,28	0,00	0,00	8.565,28
300000000345	INSTALACION CABLE ORDENADOR , LINEAS TELEFONO Y TV	31.07.2009	2.834,35	0,00	0,00	2.834,35
300000000346	INSTALACION CAMARA DE SEGURIDAD EN SALA TRICLINIUM	31.07.2009	2.113,52	0,00	0,00	2.113,52
300000000347	SUMINISTRO DIVERSOS ELEMENTOS MEJORA ORNAMENTACIÓN	03.08.2009	3.999,77	0,00	0,00	3.999,77
300000000348	UNIVERSIDAD LABORAL	28.09.2012	51.537,07	0,00	0,00	51.537,07
300000000349	C.P. GASCÓN Y MARÍN (ZARAGOZA)	23.09.2009	30.255,95	0,00	0,00	30.255,95
300000000350	OBRAS MEJORA Y EMBELLECIMIENTO ENTORNO URBANO	22.10.2009	57.930,31	0,00	0,00	57.930,31
300000000351	MUSEO DIOCESANO DE JACA	30.09.2009	54.816,08	0,00	0,00	54.816,08
300000000352	CAMINOS Y DESAGÜES C.P. SANGARREN H090024	11.12.2009	485.097,60	0,00	0,00	485.097,60
300000000353	C.P. DIPUTACION PROVINCIAL -BREA DE ARAGON	05.10.2009	40.100,00	28.280,60	0,00	68.380,60
300000000354	ERMITA DE LOS DOLORES	26.10.2009	38.364,30	0,00	0,00	38.364,30
300000000355	CASTILLO DE MESONES DE ISUELA, CUBRIMIENTO TORREON	19.10.2009	244.566,70	0,00	0,00	244.566,70
300000000356	VILLARQUEMADO-TE-REHABILITACIÓN CASA CONSISTORIAL	27.10.2009	239.514,54	0,00	0,00	239.514,54
300000000357	YACIMIENTO ARQUEOLÓGICO ESCODINES ALTES	29.10.2009	24.476,00	0,00	0,00	24.476,00
300000000358	YACIMIENTO ARQUEOLÓGICO ESCODINES BAIXES	16.12.2009	25.751,08	0,00	0,00	25.751,08

**ACTIVOS CONSTRUIDOS O ADQUIRIDOS PARA OTRAS ENTIDADES. DGA**

Nº ACTIVO	DESCRIPCIÓN	FECHA ALTA	VALOR A 01/01/2019	CAPITALIZ. EN EL EJERCICIO	ENTREGAS	VALOR A 31/12/2019
300000000359	SUMINISTRO DIVERSOS ELEMENTOS ORNAMENTACIÓN PLAZA	03.11.2009	20.811,56	0,00	0,00	20.811,56
300000000360	OBRAS DE ACONDICIONAMIENTO DEL ENTORNO DE LA	11.12.2009	55.000,00	0,00	0,00	55.000,00
300000000361	OBRAS DE ILUMINACIÓN TURÍSTICA DEL ACCESO AL	15.12.2009	53.929,69	0,00	0,00	53.929,69
300000000362	OBRAS DE ACONDICIONAMIENTO DEL ACCESO A UN ANTIGUO	16.11.2009	30.000,00	0,00	0,00	30.000,00
300000000363	OBRAS DE ACONDICIONAMIENTO DEL ENTORNO DEL REFUGIO	12.01.2010	28.860,80	0,00	0,00	28.860,80
300000000364	OBRAS DE RECUPERACIÓN Y ACONDICIONAMIENTO DE LOS	17.12.2009	40.194,00	0,00	0,00	40.194,00
300000000365	OBRAS ILUMINAC. TURIST. TORRE IGLESIA PARROQUIAL	18.12.2009	6.027,48	0,00	0,00	6.027,48
300000000367	PROY.REG.SOCIAL OLVENA H080062	16.11.2009	449.874,80	0,00	0,00	449.874,80
300000000368	CASTILLO DE TORNOS	25.11.2009	55.164,23	0,00	0,00	55.164,23
300000000369	OBRAS DE ACONDICIONAMIENTO DEL CENTRO DE	11.12.2009	25.462,37	0,00	0,00	25.462,37
300000000370	C.R.A. MARÍA MOLINER -EL BURGO DE EBRO	11.12.2009	380.721,10	0,00	0,00	380.721,10
300000000371	VILLA DE TRONCHÓN. CONJUNTO HISTÓRICO	17.12.2009	179.636,75	0,00	0,00	179.636,75
300000000375	CATEDRAL DE HUESCA: SALÓN TANTO MONTA	17.12.2009	610.695,71	0,00	0,00	610.695,71
300000000376	IGLESIA PARROQUIAL DE JABALOYAS	21.12.2009	57.901,17	0,00	0,00	57.901,17
300000000377	MONASTERIO CANONESAS DL SANTO SEPULCRO	17.12.2009	20.916,98	0,00	0,00	20.916,98
300000000378	SUMINISTRO CONTENEDOR BASURAS SOTERRADO EN	17.12.2009	10.463,20	0,00	0,00	10.463,20
300000000379	MURALLA DE ANTILLÓN	17.12.2009	19.000,00	0,00	0,00	19.000,00
300000000380	OBRAS DE ACONDICIONAMIENTO DEL PASEO FLUVIAL DEL	17.12.2009	15.973,20	0,00	0,00	15.973,20
300000000381	SUM. E INSTALACIÓN DIVERSOS ELEMENTOS PARA ACONDIC	17.12.2009	18.000,00	0,00	0,00	18.000,00
300000000382	YACIMIENTO DE CONTREBIA BELAISCA	17.12.2009	34.099,09	0,00	0,00	34.099,09
300000000383	INSTALACION ELECTRICA CASA MEMORIA EN MIRAMBEL	22.12.2010	214.039,38	920,02	0,00	214.959,40
300000000384	C.R.A. LA HUECHA -MAGALLON	18.12.2009	386.667,61	0,00	0,00	386.667,61
300000000385	ACUDUCTO LAS LOMAS DE CASTELLOTE	21.12.2009	194.360,95	0,00	0,00	194.360,95

**ACTIVOS CONSTRUIDOS O ADQUIRIDOS PARA OTRAS ENTIDADES. DGA**

Nº ACTIVO	DESCRIPCIÓN	FECHA ALTA	VALOR A 01/01/2019	CAPITALIZ. EN EL EJERCICIO	ENTREGAS	VALOR A 31/12/2019
300000000386	CASTILLO DE VILLEL	21.12.2009	9.106,01	0,00	0,00	9.106,01
300000000387	CIUDADELA DE JACA	22.12.2009	38.332,52	0,00	0,00	38.332,52
300000000388	CALATAYUD-COLEGIATA	23.12.2009	1.129.113,47	0,00	0,00	1.129.113,47
300000000389	HOSPITAL SANTA CRISTINA DE SOMPORT	23.12.2009	102.576,57	0,00	0,00	102.576,57
300000000390	REPARACIONES INSTALACIONES MUSEO ZARAGOZA-ETNOLOGI	23.03.2010	4.588,45	0,00	0,00	4.588,45
300000000391	PROY.OBRAS C.P. ALBURGUES H100009	15.12.2010	208.750,04	0,00	0,00	208.750,04
300000000392	PROY.CAMINOS C.P. PUEYO FAÑANAS H100011	15.12.2010	658.861,37	0,00	0,00	658.861,37
300000000393	CONFECCION TITULOS C.P.HUESCA H080016	06.04.2010	106,00	0,00	0,00	106,00
300000000394	C.P. JERONIMO BLANCAS -ZARAGOZA	20.04.2010	456.125,45	0,00	0,00	456.125,45
300000000395	PUENTE ROMÁNICO DE CASTIELLO DE JACA	01.06.2010	57.420,00	0,00	0,00	57.420,00
300000000396	ADECUACIÓN ENTORNO DE LA DENOMINADA Balsa Honda EN	02.06.2010	42.760,86	0,00	0,00	42.760,86
300000000397	OBRAS C.P. SAN PEDRO Y EL MEMBRILLO T100001	04.06.2010	311.525,04	0,00	0,00	311.525,04
300000000398	ACONDICIONAMIENTO SENDA PEATONAL QUE UNE GAVÍN	08.06.2010	5.914,99	0,00	0,00	5.914,99
300000000399	OBRAS DE ADECUACIÓN DEL ENTORNO DEL PARQUE	08.06.2010	34.964,14	0,00	0,00	34.964,14
300000000400	PUEBLO VIEJO DE BELCHITE	11.06.2010	246.196,82	0,00	0,00	246.196,82
300000000401	OBRAS DE ILUMINACIÓN TURÍSTICA DEL ENTORNO DE LA	11.06.2010	18.340,32	0,00	0,00	18.340,32
300000000402	CASA CONSISTORIAL RUBIELOS DE MORA	14.06.2010	57.987,75	0,00	0,00	57.987,75
300000000403	OBRAS ADECUACIÓN ENTORNO RESTOS ARQUEOLÓGICOS	17.06.2010	9.001,60	0,00	0,00	9.001,60
300000000404	OBRAS DE ACONDICIONAMIENTO DEL ACCESO A LOS	18.06.2010	29.519,33	0,00	0,00	29.519,33
300000000405	PUENTE DE MONTAÑA-HU RECUPERACIÓN CAMINO VIA CRU	28.06.2010	245.446,77	0,00	0,00	245.446,77
300000000406	REDACCION PROYECTO MEJORA CAMINOS C.P. ESCATRON	30.06.2010	1.099,57	0,00	0,00	1.099,57
300000000407	OBRAS DE ACONDICIONAMIENTO DE LA PISTA DE ACCESO	05.07.2010	36.461,70	0,00	0,00	36.461,70
300000000408	OBRAS ACONDICIONAMIENTO INTERIOR DE LA HOSPEDERÍA	05.07.2010	82.970,98	0,00	0,00	82.970,98

**ACTIVOS CONSTRUIDOS O ADQUIRIDOS PARA OTRAS ENTIDADES. DGA**

Nº ACTIVO	DESCRIPCIÓN	FECHA ALTA	VALOR A 01/01/2019	CAPITALIZ. EN EL EJERCICIO	ENTREGAS	VALOR A 31/12/2019
300000000409	ACTUACIONES EN LA HOSPEDERIA DE IGLESUELA DEL CID	05.07.2010	244.367,51	0,00	0,00	244.367,51
300000000410	ACTUACIONES EN LA HOSPEDERIA DE ILLUECA	05.07.2010	166.567,01	0,00	0,00	166.567,01
300000000411	OBRAS DE RESTAURACIÓN DE LA ERMITA DE SAN LAMBERTO	07.07.2010	29.659,34	0,00	0,00	29.659,34
300000000412	SUMINISTRO E INSTALACIÓN SEÑALIZACIÓN TURÍSTICA DE	07.07.2010	18.995,96	0,00	0,00	18.995,96
300000000413	CONTRATO SERVICIOS C.P.BALLOBAR H080020	14.07.2010	33.822,84	0,00	0,00	33.822,84
300000000414	CLASIFICACION EMBALSES FUEVA H100020	23.07.2010	2.550,00	0,00	0,00	2.550,00
300000000415	SEGUIMIENTO AVIFAUNA POZUEL Y BLANCAS T090007	29.07.2010	10.650,80	0,00	0,00	10.650,80
300000000416	EXPROPIACIÓN TRANSF.REG.SOMONTANO H100021	02.08.2010	17.055,59	0,00	0,00	17.055,59
300000000417	OBRAS DE ADECUACIÓN DE UN EDIFICIO COMO CENTRO DE	06.08.2010	36.274,09	0,00	0,00	36.274,09
300000000418	OBRAS DE ACONDICIONAMIENTO DEL ACCESO RODADO A LA	09.08.2010	108.638,97	0,00	0,00	108.638,97
300000000419	SEÑALIZACIÓN TURÍSTICA DE LA LOCALIDAD DE ALLEPUZ	11.08.2010	6.336,81	0,00	0,00	6.336,81
300000000420	OBRAS C.P. DE USON, T.M. HUERTO H100013	15.12.2010	722.879,45	0,00	0,00	722.879,45
300000000421	OBRAS MEJORA PUENTE LALUEZA H100014	26.09.2011	28.942,92	0,00	0,00	28.942,92
300000000422	CASTILLO DE BERDEJO	13.08.2010	16.092,69	0,00	0,00	16.092,69
300000000423	OBRAS DE ACONDICIONAMIENTO DE LOS ACCESOS A LA	23.08.2010	35.037,94	0,00	0,00	35.037,94
300000000424	OBRAS DE RESTAURACIÓN Y PUESTA EN VALOR DE LA CRUZ	26.08.2010	13.965,13	0,00	0,00	13.965,13
300000000425	OBRAS DE ACONDICIONAMIENTO DEL ACCESO A LA	26.08.2010	35.326,25	0,00	0,00	35.326,25
300000000426	C. SERV. TRAZADO TUBERÍAS MONEGROS II H100019	02.09.2010	331.580,79	0,00	0,00	331.580,79
300000000427	OBRAS DOTACIÓN SERVICIOS Y ACONDIC. ENTORNO GRANJA	06.09.2010	39.575,38	0,00	0,00	39.575,38
300000000428	MURALLA DE ANTILLÓN	07.09.2010	16.776,34	0,00	0,00	16.776,34
300000000429	C. SERV. CONFECCIÓN TÍTULOS PROV. HUESCA H100018	18.10.2010	44.468,25	0,00	0,00	44.468,25
300000000430	OBRAS DE EJECUCIÓN DEL SUMINISTRO DE ENERGÍA	15.09.2010	31.773,03	0,00	0,00	31.773,03
300000000432	YACIMIENTO "CUESTA DE LA BAJADA"	29.09.2010	2.685,68	0,00	0,00	2.685,68

**ACTIVOS CONSTRUIDOS O ADQUIRIDOS PARA OTRAS ENTIDADES. DGA**

Nº ACTIVO	DESCRIPCIÓN	FECHA ALTA	VALOR A 01/01/2019	CAPITALIZ. EN EL EJERCICIO	ENTREGAS	VALOR A 31/12/2019
300000000433	OBRAS RESTAURACIÓN ANTIGUO HORNO ALFARERO DE	04.10.2010	29.999,86	0,00	0,00	29.999,86
300000000434	OBRAS REHABILITACIÓN CUBIERTAS ANTIGUO MOLINO	14.10.2010	34.818,44	0,00	0,00	34.818,44
300000000435	C.P. JERONIMO ZURITA -ZARAGOZA	14.10.2010	47.867,97	0,00	0,00	47.867,97
300000000436	SERV. ANTEPROY. C.P. HUERTA DE HIJAR T090008	21.10.2010	184.005,05	0,00	0,00	184.005,05
300000000437	C.P. EMILIANO LABARTA -LA PUEBLA DE ALFINDÉN	14.10.2010	25.686,01	0,00	0,00	25.686,01
300000000438	SERV. ANTEPROY. C.P. HUERTA DE SAMPER T090009	21.10.2010	247.140,61	0,00	0,00	247.140,61
300000000439	C.P. GUSTAVO ADOLFO BECQUER -ZARAGOZA	14.10.2010	104.862,81	39.366,15	0,00	144.228,96
300000000440	C.P. EL ESPARTIDERO -ZARAGOZA	14.10.2010	5.839.479,94	0,00	0,00	5.839.479,94
300000000441	C.P. PABLO LUNA -ALHAMA DE ARAGÓN	14.10.2010	81.392,22	44.098,30	0,00	125.490,52
300000000443	C.R.A. LA SABINA -VILLAFRANCA DE EBRO	14.10.2010	17.730,00	0,00	0,00	17.730,00
300000000444	AMOJONAMIENTO C.P. CANAL CALANDA-ALCAÑIZ T100015	10.12.2010	48.308,73	0,00	0,00	48.308,73
300000000445	REDACCION DOC.AMBIENTAL OROS ALTO H100002	18.10.2010	2.518,68	0,00	0,00	2.518,68
300000000446	OBRAS ACONDIC. ENTORNO YACIMIENTOS ARQUEOLÓGICOS	19.10.2010	33.563,72	0,00	0,00	33.563,72
300000000447	OBRAS REST. DECORACIÓN MURAL CAMARÍN DE LA VIRGEN	19.10.2010	35.096,74	0,00	0,00	35.096,74
300000000448	PUENTE DE MONTAÑANA-HUESCA-REHABIL. CASA MAESTROS	26.10.2010	46.642,69	0,00	0,00	46.642,69
300000000449	SERVICIO C.P. ALBALATILLO H080023	27.10.2010	60.213,99	0,00	0,00	60.213,99
300000000450	SERVICIO C.P. ALBERUELA TUBO H080024	27.10.2010	575.773,19	0,00	0,00	575.773,19
300000000451	C.SERVICIOS VUELOS GALLOCANTA Z100009	09.11.2010	8.116,04	0,00	0,00	8.116,04
300000000452	REPLANTEO FINCAS SAN MATEO Z100022	09.11.2010	13.326,48	0,00	0,00	13.326,48
300000000453	C.SERVICIOS C.P. DE LAGUERUELA T.070/05	03.12.2013	37.390,31	0,00	0,00	37.390,31
300000000454	C.SERVICIOS C.P. DE CALCON H.105/04	14.11.2013	162.306,93	0,00	0,00	162.306,93
300000000455	C.SERVICIOS C.P. DE POZUEL T.066/05	15.12.2010	35.355,32	0,00	0,00	35.355,32
300000000456	C.SERVICIOS C.P. DE FONFRIA T.071/05	04.12.2013	23.789,69	0,00	0,00	23.789,69

**ACTIVOS CONSTRUIDOS O ADQUIRIDOS PARA OTRAS ENTIDADES. DGA**

Nº ACTIVO	DESCRIPCIÓN	FECHA ALTA	VALOR A 01/01/2019	CAPITALIZ. EN EL EJERCICIO	ENTREGAS	VALOR A 31/12/2019
300000000457	OBRAS ACONDICIONAMIENTO DEL ACCESO A LA "ERMITA	16.11.2010	34.810,00	0,00	0,00	34.810,00
300000000458	CASTILLO DE ALCALÁ DE LA SELVA	17.11.2010	20.206,44	0,00	0,00	20.206,44
300000000461	EQUIPAMIENTO EXPOSITIVO CENTRO INTERPRETACIÓN	19.11.2010	21.234,10	0,00	0,00	21.234,10
300000000462	OBRAS REHABILITACIÓN ANTIGUA SERRERÍA DE BIESCAS	09.12.2010	31.751,68	0,00	0,00	31.751,68
300000000463	TRANSFORMACION REGADIO SOCIAL Y ZONA C.P. FRAGA	01.12.2010	324.270,14	0,00	0,00	324.270,14
300000000464	REDACCION PROY.TRANSF. REG. SOCIAL CALCON H090023	01.12.2010	115.214,82	0,00	0,00	115.214,82
300000000467	PRESA ROMANA DE MUEL	17.12.2010	72.939,05	0,00	0,00	72.939,05
300000000468	C.SERVICIOS C.P. DE GURREA DE GALLEGO H.135/05	09.12.2010	159.878,36	0,00	0,00	159.878,36
300000000469	SUMINISTRO E INSTALACIÓN DE 4 PUERTAS METÁLICAS	09.12.2010	6.786,23	0,00	0,00	6.786,23
300000000470	SEÑALIZACIÓN TURÍSTICA HOSPEDERÍA DE LA IGLESUELA	09.12.2010	8.750,88	0,00	0,00	8.750,88
300000000471	C.SERV. E.I.A. Y PROSPECCIONES LAS CUERLAS Z090023	09.12.2010	34.007,03	0,00	0,00	34.007,03
300000000472	MEJORA CAMINOS SECTOR XX-BIS H100028	14.12.2010	48.256,01	0,00	0,00	48.256,01
300000000474	C.SERVICIOS E.I.A. ACUERDO C.P LA ALMOLDA Z.103/04	13.12.2011	200.602,99	0,00	0,00	200.602,99
300000000475	REPLANTEO FINCAS C.P.FRAGA H.088/03	13.12.2010	140.684,20	0,00	0,00	140.684,20
300000000476	ACUERDO C.P. DE BALLOBAR H100015	13.12.2010	122.436,57	0,00	0,00	122.436,57
300000000477	OBRAS DE REFORMA INTEGRAL DE LOS BAÑOS DE LAS	14.12.2010	58.989,44	0,00	0,00	58.989,44
300000000479	OBRAS DE REFORMA INTEGRAL DE LOS BAÑOS DE LAS	14.12.2010	53.841,41	0,00	0,00	53.841,41
300000000480	C.SERVICIOS ACCESO FINCAS LA ALMOLDA Z100026	15.12.2010	291.029,30	0,00	0,00	291.029,30
300000000481	C.SERVICIOS ACCESO FINCAS CALANDA-ALCAÑIZ T100014	03.05.2011	205.565,76	0,00	0,00	205.565,76
300000000482	C.SERVICIOS ACCESO FINCAS FONFRIA T100014	08.04.2011	91.980,29	0,00	0,00	91.980,29
300000000483	C.SERVICIOS ACCESO FINCA SAN MATEO GALLEGO Z100026	27.05.2011	123.925,59	0,00	0,00	123.925,59
300000000484	C.P. FERNANDO EL CATÓLICO -VILLARREAL DE HUERVA	16.12.2010	69.231,61	0,00	0,00	69.231,61
300000000485	C.SERVICIOS C.P. AYERBE H.136/05	16.12.2010	73.668,06	0,00	0,00	73.668,06

**ACTIVOS CONSTRUIDOS O ADQUIRIDOS PARA OTRAS ENTIDADES. DGA**

Nº ACTIVO	DESCRIPCIÓN	FECHA ALTA	VALOR A 01/01/2019	CAPITALIZ. EN EL EJERCICIO	ENTREGAS	VALOR A 31/12/2019
300000000486	C.SERVICIOS C.P. MARCEN Y FRAELLA H100004	16.12.2010	24.358,06	0,00	0,00	24.358,06
300000000487	OBRAS ACONDICIONAMIENTO ASEOS COMUNES DE LA	16.12.2010	12.963,23	0,00	0,00	12.963,23
300000000488	EDIFICIO CASINO DE OJOS NEGROS	17.12.2010	24.384,08	0,00	0,00	24.384,08
300000000489	LEVANTAMIENTO PLANIMÉTRICO Y REDACCIÓN ESTUDIO	16.12.2010	15.381,06	0,00	0,00	15.381,06
300000000490	MONTAÑANA, PUENTE DE	22.12.2010	80.973,10	0,00	0,00	80.973,10
300000000491	MEJORA REGADIO SOCIAL ARA H100027	20.12.2010	79.470,41	0,00	0,00	79.470,41
300000000492	IGLESIA DE LAS SANTAS JUSTA Y RUFINA DE MALUENDA	21.12.2010	142.753,34	0,00	0,00	142.753,34
300000000493	C.SERVICIOS TOPOGRAFÍA C.P. MARCEN H090030	20.12.2010	16.501,64	0,00	0,00	16.501,64
300000000494	C.SERVICIOS TOPOGRAFÍA C.P. FRAELLA H090029	20.12.2010	14.843,88	0,00	0,00	14.843,88
300000000495	MURO DE RODA-HU-REHABIL. CASA ABADÍA	21.12.2010	61.964,39	0,00	0,00	61.964,39
300000000496	OBRAS DE ILUMINACIÓN DE LA TORRE DEL SALVADOR	21.12.2010	118.628,98	0,00	0,00	118.628,98
300000000497	CIUDADELA DE JACA: REST MUROS DE CONTENCIÓN	22.12.2010	97.386,48	0,00	0,00	97.386,48
300000000498	PALACIO DE PUJADAS DE VELOZPE	22.12.2010	780.024,18	0,00	0,00	780.024,18
300000000499	REPARACIÓN TUBERIA ATECA	23.12.2010	5.015,00	0,00	0,00	5.015,00
300000000500	C.SERVICIOS C.P. MONFLORITE H.110/04	30.04.2014	42.869,39	0,00	0,00	42.869,39
300000000501	C.SERVICIOS C.P. ALCALÁ DE GURREA H.133/05	12.12.2011	142.283,04	0,00	0,00	142.283,04
300000000503	OBRAS- C.E.I.P DE ALBARRACIN	24.03.2011	52.027,36	0,00	0,00	52.027,36
300000000504	SUMINISTRO EQUIPAMIENTO CENTRO INTERPRETACIÓN	13.02.2012	21.230,56	0,00	0,00	21.230,56
300000000505	C.P. RICARDO MUR -CASETAS, ZARAGOZA	19.04.2011	174.393,15	90.750,00	0,00	265.143,15
300000000506	C.R.A. INSULA BARATARIA, AULAS DE GRISEN	19.04.2011	194.497,79	0,00	0,00	194.497,79
300000000507	CAMINOS C.P. DE ESCATRON Z110009	25.10.2011	279.784,27	0,00	0,00	279.784,27
300000000508	CEIP VALDESPATERA	20.05.2011	6.693.470,22	0,00	0,00	6.693.470,22
300000000510	OBRAS C.P. FONFRIA T110005	22.11.2011	453.114,86	0,00	0,00	453.114,86



**ACTIVOS CONSTRUIDOS O ADQUIRIDOS PARA OTRAS ENTIDADES. DGA**

Nº ACTIVO	DESCRIPCIÓN	FECHA ALTA	VALOR A 01/01/2019	CAPITALIZ. EN EL EJERCICIO	ENTREGAS	VALOR A 31/12/2019
300000000511	A.T. C.P. MONREAL DE ARIZA Z.180/06	19.11.2014	75.298,14	0,00	0,00	75.298,14
300000000512	INSTALACIÓN DE 3 PUERTAS DOBLES DE VIDRIO EN LA	01.12.2011	16.866,52	0,00	0,00	16.866,52
300000000513	OBRAS ILUMINACIÓN INTERIOR DEL C.I. ANTIGUO	02.12.2011	11.759,88	0,00	0,00	11.759,88
300000000514	OBRAS ACONDICIONAMIENTO CAMINO ACCESO AL MIRADOR	30.11.2011	34.313,03	0,00	0,00	34.313,03
300000000515	OBRAS ILUMINACIÓN TURÍSTICA MONUMENTO AL JAMÓN, EN	02.12.2011	30.268,89	0,00	0,00	30.268,89
300000000516	OBRAS DE REFORMA DEL SANEAMIENTO DE LA HOSPEDERÍA	02.12.2011	30.250,31	0,00	0,00	30.250,31
300000000517	OBRAS ILUMINACIÓN TURÍSTICA ACCESO A LA ERMITA DE	02.12.2011	30.090,00	0,00	0,00	30.090,00
300000000518	C.E.E. ALBORADA -ZARAGOZA	10.06.2011	5.464,58	0,00	0,00	5.464,58
300000000519	MONTAÑA-HU-MURO DESDE PUENTE A ERMITA DE S.JUAN	17.06.2011	59.513,92	0,00	0,00	59.513,92
300000000520	OBRAS C.P. POZUEL DEL CAMPO T110001	06.07.2011	64.051,76	0,00	0,00	64.051,76
300000000521	OBRAS DE ACONDICIONAMIENTO DEL ACCESO AL PARQUE	01.12.2011	37.950,00	0,00	0,00	37.950,00
300000000522	C.SERV.CONFECCION TITULOS H110005	15.07.2011	17.593,67	0,00	0,00	17.593,67
300000000523	REHABILITACION CP SANTA EULALIA	20.07.2011	112.857,17	0,00	0,00	112.857,17
300000000524	ACCESO FINCAS C.P. CALLÉN H110039	25.10.2011	41.260,39	0,00	0,00	41.260,39
300000000525	ACCESO FINCAS C.P. TORRES BARBUÉS H110040	25.10.2011	19.646,04	0,00	0,00	19.646,04
300000000526	ACCESO FINCAS C.P. BALLOBAR H110041	22.11.2011	147.583,09	0,00	0,00	147.583,09
300000000527	C.R.A.LUMPIAQUE-AULAS PLASENCIA DE JALÓN	23.08.2011	28.063,67	0,00	0,00	28.063,67
300000000528	REHABILITACION CP SANTA EULALIA	25.08.2011	67.642,82	0,00	0,00	67.642,82
300000000529	AZAILA: POBALDO IBÉRICO CABEZA DE ALCALÁ	12.09.2011	46.844,27	0,00	0,00	46.844,27
300000000530	COORDINACION DE SEGURIDAD Y SALUD	02.09.2011	2.065,00	0,00	0,00	2.065,00
300000000532	CASTILLO DE CASTEJÓN DE MONEGROS	09.11.2011	148.008,71	0,00	0,00	148.008,71
300000000534	OBRAS ACONDICIONAMIENTO ACCESO A LA TORRE	27.01.2012	38.114,11	0,00	0,00	38.114,11
300000000535	C.R.A. GOYA.- UNIDAD DE FUENTES CLARAS	28.11.2011	28.310,04	0,00	0,00	28.310,04

**ACTIVOS CONSTRUIDOS O ADQUIRIDOS PARA OTRAS ENTIDADES. DGA**

Nº ACTIVO	DESCRIPCIÓN	FECHA ALTA	VALOR A 01/01/2019	CAPITALIZ. EN EL EJERCICIO	ENTREGAS	VALOR A 31/12/2019
300000000536	C.R.A. ALGARS.- UNIDAD DE CRETAS	01.12.2011	22.998,94	0,00	0,00	22.998,94
300000000537	C.P. FORO ROMANO, CUARTE DE HUERVA	05.12.2011	4.593.033,27	25.529,44	0,00	4.618.562,71
300000000538	APLICACION INFORMATICA CP 2000 A110006	12.12.2011	9.635,00	0,00	0,00	9.635,00
300000000539	ACONDICIONAMIENTO ESCUELA DE ROYUELA	13.12.2011	14.000,00	0,00	0,00	14.000,00
300000000540	ADECUACION ESPACIOS CP MAZALEON	19.12.2011	15.500,00	0,00	0,00	15.500,00
300000000541	CAMBIO DE CARPINTERIA EXTERIOR	13.12.2011	25.000,00	0,00	0,00	25.000,00
300000000542	C.P.E.I.P. JUSTICIA DE ARAGON	13.12.2011	34.000,00	0,00	0,00	34.000,00
300000000543	COLEGIO PÚBLICO SIÉTAMO	15.12.2011	25.694,08	0,00	0,00	25.694,08
300000000544	COLEGIO PÚBLICO BERDÚN	15.12.2011	387.025,91	0,00	0,00	387.025,91
300000000545	OBRAS C.P. DE FRAELLA H110010	14.12.2011	447.321,41	0,00	0,00	447.321,41
300000000546	OBRAS C.P. DE MARCEN H110011	14.12.2011	678.209,61	0,00	0,00	678.209,61
300000000547	OBRAS C.P. DE ALCUBIERRE H110004	15.12.2011	345.819,97	0,00	0,00	345.819,97
300000000548	ACONDICIONAMIENTO CALEFACC GUARDERIA ALCAÑIZ	16.12.2011	79.619,99	0,00	0,00	79.619,99
300000000549	REORGANIZACION TITULOS C.P. H.139/05	16.12.2011	1.798,10	0,00	0,00	1.798,10
300000000550	CEIP NUEVO EN PEDROLA	16.12.2011	2.072.240,12	2.862.191,59	0,00	4.934.431,71
300000000551	C.P. MANLIA -MALLÉN	16.12.2011	69.226,31	0,00	0,00	69.226,31
300000000552	C.R.A. LA SABINA, AULAS DE MONEGRILLO	16.12.2011	266.745,85	0,00	0,00	266.745,85
300000000553	ASEOS IES FRANCES DE ARANDA	16.12.2011	100.000,00	54.955,00	0,00	154.955,00
300000000554	SALIDA DE EMERGENCIA ESCUELA DE ARTE	16.12.2011	152.329,95	0,00	0,00	152.329,95
300000000555	ACONDICIONAMIENTO PATIO CP VILLEL	19.12.2011	46.299,99	0,00	0,00	46.299,99
300000000556	MEJORA SANITARIOS CP ALBA DEL CAMPO	19.12.2011	25.000,00	0,00	0,00	25.000,00
300000000557	BAÑOS CP TRAMACASTILLA	19.12.2011	12.000,00	0,00	0,00	12.000,00
300000000558	OBRAS VARIAS CP GUADALAVIAR	28.12.2011	12.000,00	0,00	0,00	12.000,00

**ACTIVOS CONSTRUIDOS O ADQUIRIDOS PARA OTRAS ENTIDADES. DGA**

Nº ACTIVO	DESCRIPCIÓN	FECHA ALTA	VALOR A 01/01/2019	CAPITALIZ. EN EL EJERCICIO	ENTREGAS	VALOR A 31/12/2019
300000000559	A.T. C.P. EL TORMILLO H.099/04	20.02.2012	12.810,94	0,00	0,00	12.810,94
300000000560	A.T. C.P. LA MASADERA H.100/04	20.02.2012	7.183,11	0,00	0,00	7.183,11
300000000561	ESPACIOS ADAPTA MODU ELECTRI IES S. CHOMON	22.03.2012	30.000,00	0,00	0,00	30.000,00
300000000562	C.P GIL TARIN -LA MUELA	23.05.2012	492.281,07	0,00	0,00	492.281,07
300000000563	COORDINACION OBRA ESCUELA DE ARTE	29.05.2012	7.085,44	0,00	0,00	7.085,44
300000000564	COORDINACION OBRA IES FRANCES DE ARANDA	04.06.2012	982,35	0,00	0,00	982,35
300000000565	C.P. INFANTA ELENA -UTEBO	17.07.2012	3.370,55	0,00	0,00	3.370,55
300000000566	C.P. JUAN XXIII -ZARAGOZA	17.07.2012	22.506,00	0,00	0,00	22.506,00
300000000567	ADECUACION ESPACIOS IES SEGUNDO DE HOMON	17.07.2012	120.408,82	0,00	0,00	120.408,82
300000000568	ABRIGO DE ROCA BENEDÍ	18.07.2012	20.782,16	0,00	0,00	20.782,16
300000000569	PROYECTO DIRECCION Y COO SS SEGUNDO CHOMON	25.07.2012	4.956,00	0,00	0,00	4.956,00
300000000570	C.E.I.P. CASTILLO QADRIT -CADRETE	27.07.2012	3.133.899,34	0,00	0,00	3.133.899,34
300000000571	C.P. RONDA NORTE -ZARAGOZA	31.07.2012	6.579.674,02	0,00	0,00	6.579.674,02
300000000572	MODIFICACION TOMAS RIEGO CANDASNOS H120003	08.08.2012	145.620,33	0,00	0,00	145.620,33
300000000573	TRASLADO SEGUNDO DE CHOMON	23.08.2012	2.721.798,21	3.152.615,26	0,00	5.874.413,47
300000000575	DEPURADORA IFPE	03.10.2012	99.435,85	0,00	0,00	99.435,85
300000000576	C.P. VADORREY-LES ALLÉES, ZARAGOZA	22.10.2012	5.126.102,80	0,00	0,00	5.126.102,80
300000000577	C.P. LUCIEN BRIET, ZARAGOZA	22.10.2012	6.383.369,44	0,00	0,00	6.383.369,44
300000000578	VALLADO CP EMILIO DIAZ ALCAÑIZ	23.10.2012	18.000,00	0,00	0,00	18.000,00
300000000579	MEJORA ESCALERA CP ANDORRA	24.10.2012	44.888,70	0,00	0,00	44.888,70
300000000580	CONVENIO CP ANDORRA	25.10.2012	24.500,00	0,00	0,00	24.500,00
300000000581	C.R.A. TERUEL 1.- UNIDAD DE ARGENTE	24.10.2012	20.000,00	0,00	0,00	20.000,00
300000000582	CONVENIO CP BARRACHINA	24.10.2012	13.499,97	0,00	0,00	13.499,97

**ACTIVOS CONSTRUIDOS O ADQUIRIDOS PARA OTRAS ENTIDADES. DGA**

Nº ACTIVO	DESCRIPCIÓN	FECHA ALTA	VALOR A 01/01/2019	CAPITALIZ. EN EL EJERCICIO	ENTREGAS	VALOR A 31/12/2019
300000000583	C.R.A. MATARRANYA.- UNIDAD DE CALACEITE	24.10.2012	6.000,00	0,00	0,00	6.000,00
300000000584	CONVENIO CP CAMARILLAS	24.10.2012	17.000,00	0,00	0,00	17.000,00
300000000585	CONVENIO ESCUELA H CANTAV	24.10.2012	71.000,00	0,00	0,00	71.000,00
300000000586	CONVENIO CP FUENTESPALDA	24.10.2012	21.499,99	0,00	0,00	21.499,99
300000000587	CONVENIO CP MONREAL C	24.10.2012	122.061,69	137.687,00	0,00	259.748,69
300000000588	CONVENIO CP VINACEITE	22.11.2018	3.499,97	0,00	0,00	3.499,97
300000000589	CONVENIO CP VINACEITE	24.10.2012	15.000,00	0,00	0,00	15.000,00
300000000590	CONVENIO CP VILLAFRANCA	24.10.2012	39.496,22	0,00	0,00	39.496,22
300000000591	ESTACION BOMBEO SECTOR 37-BIS H120017	05.12.2012	113.762,94	0,00	0,00	113.762,94
300000000592	CARPINTERIA CP ARCOS SALINAS	20.11.2012	24.500,00	0,00	0,00	24.500,00
300000000593	CUBIERTA CP CAMAÑAS	20.11.2012	23.322,34	0,00	0,00	23.322,34
300000000594	C.R.A. OLEA .- UNIDAD DE CASTELLOTE	20.11.2012	7.571,10	0,00	0,00	7.571,10
300000000595	REPARACIONES VARIAS EN GALVE	20.11.2012	55.277,54	0,00	0,00	55.277,54
300000000596	CUBIERTA CP GRIEGOS	20.11.2012	24.199,68	0,00	0,00	24.199,68
300000000597	REPARACIONES VARIAS EN CP LA PUEBLA DE V	20.11.2012	40.332,04	0,00	0,00	40.332,04
300000000598	CARPINTERIA CP MEZQUITA DE JARQUE	20.11.2012	2.977,14	0,00	0,00	2.977,14
300000000599	CARPINTERIA CP MONROYO	20.11.2012	22.499,98	0,00	0,00	22.499,98
300000000600	CARPINTERIA CP MOSQUERUELA	20.11.2012	15.055,00	0,00	0,00	15.055,00
300000000601	CALDERA CP NOGUERA DE ALBARRACIN	20.11.2012	5.427,96	0,00	0,00	5.427,96
300000000602	SUPRESION BARRERAS ARQ CP TORRE DEL C	22.11.2012	3.967,86	0,00	0,00	3.967,86
300000000603	REPARACIONES VARIAS EN CP VILLARLUENGO	26.11.2012	24.000,00	0,00	0,00	24.000,00
300000000604	ACCESO FINCAS C.P. BARBUES H120019	10.12.2012	6.553,29	0,00	0,00	6.553,29
300000000605	CARPINTERIA CP ODON	23.11.2012	9.000,00	0,00	0,00	9.000,00

**ACTIVOS CONSTRUIDOS O ADQUIRIDOS PARA OTRAS ENTIDADES. DGA**

Nº ACTIVO	DESCRIPCIÓN	FECHA ALTA	VALOR A 01/01/2019	CAPITALIZ. EN EL EJERCICIO	ENTREGAS	VALOR A 31/12/2019
300000000606	C.E.I.P. VAL DE LA ATALAYA	04.12.2012	4.418.993,75	106.763,75	0,00	4.525.757,50
300000000607	CALATAYUD-PALACIO DE PUJADAS DE VEZLOPE	26.12.2012	973.677,27	0,00	0,00	973.677,27
300000000608	PAGO SENTENCIA 117/2005 -A C.P. BUÑALES Y TABERNAS	22.01.2013	64.518,97	0,00	0,00	64.518,97
300000000609	AULAS PREFABRICADAS CP CALAMOCHA	19.02.2013	8.830,28	0,00	0,00	8.830,28
300000000610	ADECUACION SEDE EN AVDA. RANILLAS FEDERACIONES	29.05.2013	97.668,12	0,00	0,00	97.668,12
300000000611	ACCESO FINCAS REEMPLAZO C.P. BALLOBAR H130002	21.06.2013	2.268.131,45	0,00	0,00	2.268.131,45
300000000612	CEIP MONZÓN III	27.06.2013	2.935,96	0,00	0,00	2.935,96
300000000613	C.P. LOS ALBARES -LA PUEBLA DE ALFINDEN	03.07.2013	150.557,10	0,00	0,00	150.557,10
300000000614	BAÑO EN CFZ	08.07.2013	756,56	0,00	0,00	756,56
300000000615	CONVENIO VILLEL	30.07.2013	9.964,80	0,00	0,00	9.964,80
300000000616	ACT. DIVERSAS SERVICIO INFRESTRUCTURAS RURALES	22.07.2013	4.141.307,10	0,00	0,00	4.141.307,10
300000000617	CONVENIO EL POBO	22.07.2013	4.753,51	0,00	0,00	4.753,51
300000000618	CONVENIO ARGENTE	22.07.2013	2.029,90	0,00	0,00	2.029,90
300000000619	GEOTECNICO VILLASPESA	25.07.2013	1.753,29	0,00	0,00	1.753,29
300000000620	GEOTECNICO SAN BLAS	25.07.2013	83.359,33	130.067,55	0,00	213.426,88
300000000621	CEIP SAN GINÉS DE LUPIÑEN	08.08.2013	19.113,14	0,00	0,00	19.113,14
300000000622	CONVENIO URREA DE G	23.08.2013	10.000,00	0,00	0,00	10.000,00
300000000623	CONSERVATORIO "MIGUEL FLETA" DE MONZÓN	27.08.2013	11.866,11	0,00	0,00	11.866,11
300000000624	ASCENSOR ESCUELA HOGAR	12.09.2013	30.000,00	0,00	0,00	30.000,00
300000000625	LASPUÑA	12.09.2013	19.583,45	0,00	0,00	19.583,45
300000000626	C.R.A. LOS BAÑALES - SADABA	19.09.2013	114.751,15	0,00	0,00	114.751,15
300000000627	OBRA STA EULALIA	26.09.2013	187.187,00	0,00	0,00	187.187,00
300000000628	CPIFP SAN LORENZO HUESCA	17.10.2013	215.610,99	0,00	0,00	215.610,99

**ACTIVOS CONSTRUIDOS O ADQUIRIDOS PARA OTRAS ENTIDADES. DGA**

Nº ACTIVO	DESCRIPCIÓN	FECHA ALTA	VALOR A 01/01/2019	CAPITALIZ. EN EL EJERCICIO	ENTREGAS	VALOR A 31/12/2019
300000000629	C.P. ODON DE BUEN - ZUERA	18.10.2013	40.329,34	35.981,03	0,00	76.310,37
300000000630	OBRA IES ALCAÑIZ	18.10.2013	337.185,43	5.800,00	0,00	342.985,43
300000000631	OBRA IES ALCAÑIZ COORDINACION	18.10.2013	2.599,08	0,00	0,00	2.599,08
300000000632	ZÓCALO CP PALMIRENO	21.10.2013	1.167.446,03	0,00	0,00	1.167.446,03
300000000633	CONV LINARES DE MORA	21.10.2013	23.000,00	0,00	0,00	23.000,00
300000000634	CONV MAS DE LAS MATAS	21.10.2013	31.499,96	0,00	0,00	31.499,96
300000000635	CONV MONROYO	29.10.2013	18.499,99	0,00	0,00	18.499,99
300000000636	CONV MONTALBAN	21.10.2013	20.500,00	0,00	0,00	20.500,00
300000000637	CONV MORA R	21.10.2013	23.301,00	0,00	0,00	23.301,00
300000000638	CONV MOSQUERUELA	21.10.2013	25.472,61	0,00	0,00	25.472,61
300000000639	CONV ODON	21.10.2013	12.000,00	0,00	0,00	12.000,00
300000000640	CONV ORIHUELA DEL TREMEDAL	29.10.2013	34.747,39	0,00	0,00	34.747,39
300000000641	CONV ORIHUELA DEL TREMEDAL	22.10.2013	15.500,00	0,00	0,00	15.500,00
300000000642	CONV RUBIELOS DE MORA	22.10.2013	95.933,43	0,00	0,00	95.933,43
300000000643	CONV VILLARQUEMADO	22.10.2013	107.985,00	0,00	0,00	107.985,00
300000000644	CONV TORRIJO	22.10.2013	7.499,96	0,00	0,00	7.499,96
300000000645	CASTILLO DE OJOS NEGROS	22.10.2013	10.406,00	0,00	0,00	10.406,00
300000000646	C.P. ROSA ARJO - C.A.R.E.I.	22.10.2013	1.153.003,08	0,00	0,00	1.153.003,08
300000000647	CONV PANCRUDO	22.10.2013	10.500,00	0,00	0,00	10.500,00
300000000648	CONV ANEJAS	23.10.2013	233.962,16	0,00	0,00	233.962,16
300000000649	CONV VISIEDO	23.10.2013	15.400,00	0,00	0,00	15.400,00
300000000650	CONV ALBALATE DEL ARZOBISPO	24.10.2013	44.499,66	0,00	0,00	44.499,66
300000000651	CONV ALBARRACIN	24.10.2013	21.494,13	0,00	0,00	21.494,13

**ACTIVOS CONSTRUIDOS O ADQUIRIDOS PARA OTRAS ENTIDADES. DGA**

Nº ACTIVO	DESCRIPCIÓN	FECHA ALTA	VALOR A 01/01/2019	CAPITALIZ. EN EL EJERCICIO	ENTREGAS	VALOR A 31/12/2019
300000000652	CONV ALCORISA	24.10.2013	10.000,00	0,00	0,00	10.000,00
300000000653	CON ROYUELA	24.10.2013	13.499,12	0,00	0,00	13.499,12
300000000654	CONV ALFAMBRA	24.10.2013	20.999,99	0,00	0,00	20.999,99
300000000655	CONV ALLOZA	24.10.2013	20.999,99	0,00	0,00	20.999,99
300000000656	CONV BAGUENA	24.10.2013	9.964,92	0,00	0,00	9.964,92
300000000657	CONV BECEITE	28.10.2013	29.499,99	0,00	0,00	29.499,99
300000000658	CONV CALACEITE	24.10.2013	24.999,49	0,00	0,00	24.999,49
300000000659	CONV CAMARENA DE LA SIERRA	24.10.2013	12.272,10	0,00	0,00	12.272,10
300000000660	CONV LA CAÑADA DE VERICH	24.10.2013	4.327,13	0,00	0,00	4.327,13
300000000661	CARPINTERIA METALICA IES C ALAMOCHA	25.10.2013	190.981,50	0,00	0,00	190.981,50
300000000662	CONSERVATORIO TERUEL	25.10.2013	2.000,00	0,00	0,00	2.000,00
300000000663	CONV CASTELLOTE	28.10.2013	12.000,00	0,00	0,00	12.000,00
300000000664	CONV CRETAS	28.10.2013	7.339,99	0,00	0,00	7.339,99
300000000665	CONV FUENTES CALIENTES	28.10.2013	12.500,00	0,00	0,00	12.500,00
300000000666	CONV GALVE	28.10.2013	8.000,00	0,00	0,00	8.000,00
300000000667	C.E.I.P. BLASCO VILATELA	28.10.2013	6.999,46	0,00	0,00	6.999,46
300000000668	CON LA GINEBROSA	28.10.2013	12.558,18	0,00	0,00	12.558,18
300000000669	CONV LA IGLESUELA DEL CID	28.10.2013	11.999,99	0,00	0,00	11.999,99
300000000670	CONV HIJAR	31.10.2013	28.117,17	0,00	0,00	28.117,17
300000000671	CONV LLEDO	28.10.2013	137.277,45	0,00	0,00	137.277,45
300000000672	CONV MAZALEON	29.10.2013	14.199,50	0,00	0,00	14.199,50
300000000673	CONV PUERTOMINGALVO	29.10.2013	4.946,00	0,00	0,00	4.946,00
300000000674	CONV SAMPER DE CALANDA	29.10.2013	15.693,81	0,00	0,00	15.693,81

**ACTIVOS CONSTRUIDOS O ADQUIRIDOS PARA OTRAS ENTIDADES. DGA**

Nº ACTIVO	DESCRIPCIÓN	FECHA ALTA	VALOR A 01/01/2019	CAPITALIZ. EN EL EJERCICIO	ENTREGAS	VALOR A 31/12/2019
300000000675	CP LA FUENFRESCA	29.10.2013	178.808,46	0,00	0,00	178.808,46
300000000676	CP ENSANCHE	29.10.2013	19.734,51	0,00	0,00	19.734,51
300000000677	CONV ESTERCUEL	29.10.2013	70.945,53	0,00	0,00	70.945,53
300000000678	CONV OJOS NEGROS	31.10.2013	19.500,00	0,00	0,00	19.500,00
300000000679	CONV OLIETE	29.10.2013	17.000,00	0,00	0,00	17.000,00
300000000680	TORRALBA DE LOS S	29.10.2013	81.238,70	0,00	0,00	81.238,70
300000000681	OLBA	29.10.2013	14.000,00	0,00	0,00	14.000,00
300000000682	SAN AGUSTIN	29.10.2013	7.553,19	0,00	0,00	7.553,19
300000000683	LIQUIDACIÓN STA EULALIA	30.10.2013	18.706,22	0,00	0,00	18.706,22
300000000684	CPIFP ALCAÑIZ	30.10.2013	164.295,00	0,00	0,00	164.295,00
300000000685	C.P. EMILIO DIAZ DE ALCAÑIZ	31.10.2013	1.058.149,47	0,00	0,00	1.058.149,47
300000000686	C.P. ENSANCHE TERUEL	31.10.2013	325.150,04	0,00	0,00	325.150,04
300000000687	CP RICARDO MALLEN DE CALAMOCHA	31.10.2013	331.206,74	0,00	0,00	331.206,74
300000000688	ESCUELA HOGAR TERUEL	31.10.2013	158.540,72	0,00	0,00	158.540,72
300000000689	C.E.E. ANGEL RIVIERE - ZARAGOZA	04.11.2013	18.491,81	0,00	0,00	18.491,81
300000000690	CEIP FRAGA	02.12.2013	673.508,28	0,00	0,00	673.508,28
300000000691	C.R.A. DEL EBRO - VELILLA DE EBRO	29.11.2013	22.370,24	0,00	0,00	22.370,24
300000000692	ESCUELA DE FONZ	02.12.2013	73.621,61	0,00	0,00	73.621,61
300000000693	C.P. BRIANDA DE LUNA -ALFAJARIN	03.12.2013	21.989,75	0,00	0,00	21.989,75
300000000694	ACCESO FINCAS REEMPLAZO C.P. MONFLORITE H130010	19.12.2013	16.040,66	0,00	0,00	16.040,66
300000000695	ACONDICIONAMIENTO CAMINOS C.P. IGRIÉS H130011	19.12.2013	47.602,31	0,00	0,00	47.602,31
300000000696	ACCESO FINCAS C.P. GURREA DE GALLEGO H130012	19.12.2013	44.656,67	0,00	0,00	44.656,67
300000000697	REPLANTEO Y AMOJONAMIENTO C.P. ONTIÑENA H130014	19.12.2013	60.405,92	0,00	0,00	60.405,92



**ACTIVOS CONSTRUIDOS O ADQUIRIDOS PARA OTRAS ENTIDADES. DGA**

Nº ACTIVO	DESCRIPCIÓN	FECHA ALTA	VALOR A 01/01/2019	CAPITALIZ. EN EL EJERCICIO	ENTREGAS	VALOR A 31/12/2019
300000000698	CMD CABLEADO PUESTOS	10.02.2014	2.242,93	0,00	0,00	2.242,93
300000000699	TRASLADO CEIP "ANEJAS" DE TERUEL	04.04.2014	56.831,31	0,00	0,00	56.831,31
300000000700	C.E.I.P. PEDRO I DE BARBASTRO	01.01.2014	4.250.211,33	0,00	0,00	4.250.211,33
300000000701	C.P. SANTO DOMINGO, ZARAGOZA	14.05.2014	16.976,38	0,00	0,00	16.976,38
300000000702	C.P. PARQUE EUROPA, UTEBO	21.05.2014	18.391,40	0,00	0,00	18.391,40
300000000703	CEIP ZARAGOZA SUR	24.06.2014	6.383.247,56	0,00	0,00	6.383.247,56
300000000705	NUEVO CEIP EN SOBRADIEL	23.07.2014	3.619.278,46	0,00	0,00	3.619.278,46
300000000706	COORDINADOR SS IES ALCAÑIZ	01.08.2014	1.789,34	0,00	0,00	1.789,34
300000000707	COORDINADOR CEIP VALDEROBRES	05.08.2014	2.495,18	0,00	0,00	2.495,18
300000000708	COORDINADOR CEIP VILLASPESA	01.08.2014	2.134,08	0,00	0,00	2.134,08
300000000709	COORDINADOR CEIP SAN BLAS	01.08.2014	2.110,79	0,00	0,00	2.110,79
300000000710	ACTUACIONES PUESTA MARCHA HOSPEDERIA IGLESUELA CID	07.08.2014	605,00	0,00	0,00	605,00
300000000711	48 VIDEOPROYECTORES ADECUACION AULAS JULIO 2014	12.09.2014	25.903,68	0,00	0,00	25.903,68
300000000759	C.P. NERTOBRIGA - LA ALMUNIA DE Dª GODINA	18.09.2014	262.553,56	0,00	0,00	262.553,56
300000000760	CONV ALACON	15.10.2014	18.380,84	0,00	0,00	18.380,84
300000000761	CONV ALFAMBRA	15.10.2014	13.481,30	0,00	0,00	13.481,30
300000000762	CONV ALIAGA	15.10.2014	30.616,31	0,00	0,00	30.616,31
300000000763	CONV ARENS DE LLEDO	15.10.2014	18.148,92	0,00	0,00	18.148,92
300000000764	CONV CALANDA	28.10.2014	214.277,66	57.292,05	0,00	271.569,71
300000000765	CONV CELADAS	15.10.2014	33.538,04	0,00	0,00	33.538,04
300000000766	CONV CELLA	15.10.2014	24.943,86	0,00	0,00	24.943,86
300000000767	CONV ESTERCUEL	15.10.2014	10.097,52	0,00	0,00	10.097,52
300000000768	CONV HIJAR	15.10.2014	39.197,34	0,00	0,00	39.197,34

**ACTIVOS CONSTRUIDOS O ADQUIRIDOS PARA OTRAS ENTIDADES. DGA**

<b>Nº ACTIVO</b>	<b>DESCRIPCIÓN</b>	<b>FECHA ALTA</b>	<b>VALOR A 01/01/2019</b>	<b>CAPITALIZ. EN EL EJERCICIO</b>	<b>ENTREGAS</b>	<b>VALOR A 31/12/2019</b>
300000000769	CONV MANZANERA	15.10.2014	22.428,04	0,00	0,00	22.428,04
300000000770	CONV MARTIN DEL RIO	15.10.2014	14.950,14	0,00	0,00	14.950,14
300000000771	CONV MORA DE RUBIELOS	16.10.2014	88.723,20	0,00	0,00	88.723,20
300000000772	CONV OLBA	16.10.2014	16.459,16	0,00	0,00	16.459,16
300000000773	CONV OLIETE	16.10.2014	4.839,03	0,00	0,00	4.839,03
300000000774	CONV RAFALES	16.10.2014	13.008,10	0,00	0,00	13.008,10
300000000775	CONV TORRELACARCEL	17.11.2014	12.565,92	0,00	0,00	12.565,92
300000000776	CONV TORRES DE ALBARRACIN	16.10.2014	8.499,86	0,00	0,00	8.499,86
300000000777	CONV TRAMACASTILLA	28.10.2014	25.499,84	0,00	0,00	25.499,84
300000000778	CONV VALJUNQUERA	16.10.2014	123.251,76	0,00	0,00	123.251,76
300000000779	CONV LA MATA DE LOS OLMOS	17.10.2014	84.409,41	0,00	0,00	84.409,41
300000000780	CONV ARIÑO	21.10.2014	43.999,98	0,00	0,00	43.999,98
300000000781	CONV BECEITE	21.10.2014	12.000,00	0,00	0,00	12.000,00
300000000782	CONV CAMAÑAS	21.10.2014	23.000,00	0,00	0,00	23.000,00
300000000783	CONV CANTAVIEJA	21.10.2014	41.999,99	0,00	0,00	41.999,99
300000000784	CONV CASTELLOTE	21.10.2014	25.500,00	0,00	0,00	25.500,00
300000000785	CONV MAS DE LAS MATAS	21.10.2014	24.999,99	0,00	0,00	24.999,99
300000000786	CONV MOSQUERUELA	21.10.2014	19.999,99	0,00	0,00	19.999,99
300000000787	CONV FUENTES CLARAS	28.10.2014	14.500,00	0,00	0,00	14.500,00
300000000788	CONENIO JUAN RAMON ALEGRE	21.10.2014	29.967,14	0,00	0,00	29.967,14
300000000789	CONV ARGENTE	21.10.2014	6.500,00	0,00	0,00	6.500,00
300000000790	CONV OJOS NEGROS	21.10.2014	14.000,00	0,00	0,00	14.000,00
300000000791	CONV CEDRILLAS	03.12.2014	20.997,30	0,00	0,00	20.997,30

**ACTIVOS CONSTRUIDOS O ADQUIRIDOS PARA OTRAS ENTIDADES. DGA**

Nº ACTIVO	DESCRIPCIÓN	FECHA ALTA	VALOR A 01/01/2019	CAPITALIZ. EN EL EJERCICIO	ENTREGAS	VALOR A 31/12/2019
300000000792	CONV NOGUERUELAS	21.10.2014	9.356,40	0,00	0,00	9.356,40
300000000793	CEIP DE SALLEN DE GÁLLEGO	27.10.2014	2.847.607,86	0,00	0,00	2.847.607,86
300000000794	CONV CAMARENA DE LA SIERRA	28.10.2014	2.593,71	0,00	0,00	2.593,71
300000000795	CONV MUNIESA	28.10.2014	9.109,86	0,00	0,00	9.109,86
300000000796	CONV LOS OLMOS	28.10.2014	8.848,65	42.258,14	0,00	51.106,79
300000000797	CONV RIODEVA	28.10.2014	14.999,83	0,00	0,00	14.999,83
300000000798	CONV TORRIJO	28.10.2014	13.999,99	0,00	0,00	13.999,99
300000000799	CONV VILLARLUENGO	28.10.2014	22.182,40	0,00	0,00	22.182,40
300000000800	CEIP FRAGA III	12.11.2014	2.911.819,04	12.662,90	0,00	2.924.481,94
300000000801	PROY CAMINOS Z.C.P CANAL CALANDA-ALCAÑIZ T130003	14.11.2014	2.215.676,47	0,00	0,00	2.215.676,47
300000000802	REORGANIZACION Y TITULOS C.P. ONTIÑENA H140005	24.11.2014	197.894,14	0,00	0,00	197.894,14
300000000803	INVESTIGACION Y CLASIF. CUCALON T140027	25.11.2014	95.263,29	0,00	0,00	95.263,29
300000000804	REALIZACION DE LA C.P DE HUERTO Y SALILLAS H127/05	26.11.2014	8.059,15	0,00	0,00	8.059,15
300000000805	GUARDERIA INFANTIL NUESTRA SEÑORA.DE LA ALEGRIA	27.11.2014	17.409,70	0,00	0,00	17.409,70
300000000806	CON ALCORISA	11.12.2014	23.999,98	0,00	0,00	23.999,98
300000000807	CONV GEA DE ALBARRACIN	11.12.2014	16.000,00	0,00	0,00	16.000,00
300000000808	CONV CAMINREAL	11.12.2014	23.999,99	0,00	0,00	23.999,99
300000000809	CON LOS CEREZOS	11.12.2014	3.500,00	0,00	0,00	3.500,00
300000000810	CONV GRIEGOS	11.12.2014	16.000,00	0,00	0,00	16.000,00
300000000811	CONV IGLESUELA DEL CID	11.12.2014	14.500,00	0,00	0,00	14.500,00
300000000812	CONV LLEDO	11.12.2014	7.000,00	0,00	0,00	7.000,00
300000000813	REDACCION PROYECTO EN HUMO DE RAÑIN H150001	04.12.2014	7.066,63	0,00	0,00	7.066,63
300000000814	PROY. TRANSF. REGADIO MAS DE LAS MATAS T140028	04.12.2014	735.502,04	0,00	0,00	735.502,04

**ACTIVOS CONSTRUIDOS O ADQUIRIDOS PARA OTRAS ENTIDADES. DGA**

Nº ACTIVO	DESCRIPCIÓN	FECHA ALTA	VALOR A 01/01/2019	CAPITALIZ. EN EL EJERCICIO	ENTREGAS	VALOR A 31/12/2019
300000000815	CEIP CUARTE III	12.02.2015	6.826.005,19	0,00	0,00	6.826.005,19
300000000816	MEJORA LINEA HUESCA-CANFRANC	17.03.2015	1.153.174,15	0,00	0,00	1.153.174,15
300000000817	C.E.I.P. SAN JOSE DE CALASANZ	22.11.2016	20.038,81	0,00	0,00	20.038,81
300000000823	C.E.I.P. JULIO VERNE	03.08.2015	31.163,40	65.489,96	0,00	96.653,36
300000000828	C.P. ANDRES MANJON - ZARAGOZA	27.07.2015	48.567,97	0,00	0,00	48.567,97
300000000829	OBRAS DE EMERGENCIA REPARACION DAÑOS INFR. F-1	13.08.2015	440.733,84	0,00	0,00	440.733,84
300000000830	OBRAS DE EMERGENCIA REPARACION DAÑOS INFR. F-2	13.08.2015	12.765.039,13	0,00	0,00	12.765.039,13
300000000831	C.R.A. BECQUER, VERA DE MONCAYO	15.09.2015	58.264,24	0,00	0,00	58.264,24
300000000832	CAMINREAL	15.10.2015	90.219,36	0,00	0,00	90.219,36
300000000833	CONVE 2015	30.09.2015	26.000,00	0,00	0,00	26.000,00
300000000834	CONVE 2015	30.09.2015	11.999,99	0,00	0,00	11.999,99
300000000835	CONVE 2015	30.09.2015	18.389,59	0,00	0,00	18.389,59
300000000836	CONVE 2015	30.09.2015	13.000,00	0,00	0,00	13.000,00
300000000837	CONV AGUAVIVA	15.12.2015	30.000,00	0,00	0,00	30.000,00
300000000838	C.R.A. SOMONTANO-BAJO ARAGON.- UNIDAD DE BERGE	16.10.2015	25.860,29	0,00	0,00	25.860,29
300000000839	COLEGIO PUBLICO	16.10.2015	142.997,97	0,00	0,00	142.997,97
300000000840	COLEGIO PUBLICO	16.10.2015	8.000,00	0,00	0,00	8.000,00
300000000841	COLEGIO PUBLICO	16.10.2015	7.000,00	0,00	0,00	7.000,00
300000000842	C.R.A. DEL MEZQUIN.- UNIDAD DE CASTELSERAS	22.10.2015	19.999,93	0,00	0,00	19.999,93
300000000843	COLEGIO PUBLICO	16.10.2015	19.999,87	0,00	0,00	19.999,87
300000000844	COLEGIO PUBLICO	16.10.2015	3.500,00	0,00	0,00	3.500,00
300000000847	C.R.A. BECQUER.- UNIDAD DE NOVALLAS	27.12.2018	2.288,11	0,00	0,00	2.288,11
300000000848	COORDI CUEVAS DE ALMUDEN	16.11.2015	1.473,51	0,00	0,00	1.473,51

**ACTIVOS CONSTRUIDOS O ADQUIRIDOS PARA OTRAS ENTIDADES. DGA**

Nº ACTIVO	DESCRIPCIÓN	FECHA ALTA	VALOR A 01/01/2019	CAPITALIZ. EN EL EJERCICIO	ENTREGAS	VALOR A 31/12/2019
300000000849	COORDINACION IES PABLO SERRANO	16.11.2015	24.792,33	0,00	0,00	24.792,33
300000000850	CONV LA FRESNEDA	15.12.2015	405.342,00	0,00	0,00	405.342,00
300000000851	C.R.R. INSULA BARATARIA, AULAS DE LUCENI	23.11.2015	43.999,79	0,00	0,00	43.999,79
300000000853	C.P.E.I.P. JOAQUÍN COSTA	01.12.2016	11.667,98	0,00	0,00	11.667,98
300000000854	C.R.A. MONTESNEGROS. UNIDAD DE CANDASNOS	28.11.2016	19.297,07	0,00	0,00	19.297,07
300000000856	C.E.I.P. ASUNCIÓN PAÑART MONTANER	22.11.2016	22.981,31	0,00	0,00	22.981,31
300000000857	C.R.A. ALBEOS.- UNIDAD DE ALBALATE DE CINCA	29.11.2016	22.877,97	0,00	0,00	22.877,97
300000000858	C.R.A. JAVALAMBRE - UNIDAD DE ALBENTOSA	07.11.2018	4.000,00	0,00	0,00	4.000,00
300000000859	C.E.I.P. JUAN SOBRARIAS	01.10.2018	87.237,39	0,00	0,00	87.237,39
300000000861	C.E.I.P. SANTOS SAMPER SARASA	28.11.2016	6.274,85	0,00	0,00	6.274,85
300000000862	CENTRO DE EDUCACIÓN ESPECIAL GLORIA FUERTES	31.05.2018	87.716,72	0,00	0,00	87.716,72
300000000865	C.P.E.I.P. ALTO ARAGÓN	22.11.2016	13.142,26	0,00	0,00	13.142,26
300000000867	C.R.A. ALBEOS.- UNIDAD DE BELVER DE CINCA	21.11.2016	19.330,14	0,00	0,00	19.330,14
300000000871	CEIP VICTOR MENDOZA MENDOZA	01.12.2016	96.827,75	0,00	0,00	96.827,75
300000000873	C.R.A. DE ALBARRACIN.- UNIDAD DE BRONCHALES	30.11.2016	11.999,84	0,00	0,00	11.999,84
300000000878	C.P.E.P.A. JUAN JOSÉ LORENTE	26.02.2016	18.485,45	0,00	0,00	18.485,45
300000000879	C.P. SECTOR V DEL CANAL DEL FLUMEN EN ALMUNIENTE	19.12.2016	74.028,60	40.295,93	0,00	114.324,53
300000000881	C.P. DE REGADIO DE TORRES DE BARBUES H150049	29.11.2016	67.650,65	0,00	0,00	67.650,65
300000000882	C.P. DE REGADIO DE TORRALBA DE ARAGON H150048	29.11.2016	116.105,78	0,00	0,00	116.105,78
300000000883	CEIP VALDESPARTEA IV - ZARAGOZA	05.04.2016	933.543,37	2.164.987,09	0,00	3.098.530,46
300000000884	CEIP ARCOSUR - ZARAGOZA	23.03.2016	4.018.379,60	3.595.243,16	0,00	7.613.622,76
300000000885	CEIP PARQUE VENECIA - ZARAGOZA	23.03.2016	3.743.005,84	2.631.968,85	0,00	6.374.974,69
300000000886	CEIP VALDESPARTEA III - ZARAGOZA	23.03.2016	4.509.338,96	3.062.467,93	0,00	7.571.806,89

**ACTIVOS CONSTRUIDOS O ADQUIRIDOS PARA OTRAS ENTIDADES. DGA**

Nº ACTIVO	DESCRIPCIÓN	FECHA ALTA	VALOR A 01/01/2019	CAPITALIZ. EN EL EJERCICIO	ENTREGAS	VALOR A 31/12/2019
300000000887	CEIP VALDESPARTERA V	21.04.2016	907,50	0,00	0,00	907,50
300000000888	C.R.A. MONTEARAGON.- UNIDAD DE CHIMILLAS	24.11.2016	1.524,60	0,00	0,00	1.524,60
300000000891	C.R.A. ESTADILLA-FONZ.- UNIDAD DE ESTADILLA	22.11.2016	4.955,03	0,00	0,00	4.955,03
300000000892	C.R.A. BAJA RIBAGORZA.-LA PUEBLA DE RODA- ISABENA	14.12.2016	15.342,80	0,00	0,00	15.342,80
300000000893	C.R.A. MONEGROS-NORTE. UNIDAD DE ORILLENA (LANAJA)	01.12.2016	19.391,81	0,00	0,00	19.391,81
300000000899	C.R.A. OLEA (CASTELLOTE).- UNIDAD DE FOZ CALANDA	16.11.2016	17.395,00	0,00	0,00	17.395,00
300000000913	C.E.I.P. JOAQUIN COSTA	20.10.2016	110.961,15	0,00	0,00	110.961,15
300000000919	ERMITA DE SAN MAMES ASIN DE BROTO	29.08.2016	44.931,07	0,00	0,00	44.931,07
300000000920	IGLESIA SAN FELIX TORRALBA DE RIBOTA	01.08.2016	37.052,09	0,00	0,00	37.052,09
300000000921	OBRAS SONDEOS REC. HIDRICOS ALBENTOSA T160005	30.11.2016	401.471,18	0,00	0,00	401.471,18
300000000930	C.P. DE SANTED (ZARAGOZA)	20.06.2016	5.828,76	0,00	0,00	5.828,76
300000000931	C.P. FLORENCIO JARDIEL - PEÑAFLORES	16.06.2016	376.549,71	0,00	0,00	376.549,71
300000000932	AMPLIACION DE DOS AULAS CEIP RICARDO MALLEN	22.06.2016	21.999,99	0,00	0,00	21.999,99
300000000933	AMPLIACION DE DOS AULAS CEIP	29.06.2016	184.189,59	0,00	0,00	184.189,59
300000000934	PROYECTO ESCUELA HOGAR	09.08.2016	105.329,69	0,00	0,00	105.329,69
300000000935	OBRAS CONCENTRACIÓN PARCELARIA DE LAS CUERLAS (ZA)	21.11.2016	119.948,95	0,00	0,00	119.948,95
300000000936	OBRAS CONCENTRACIÓN PARCELARIA DE RÓDENAS (TE)	21.11.2016	84.790,54	0,00	0,00	84.790,54
300000000937	ESCUELA HOGAR CANTAVIEJA	07.09.2016	108.399,95	0,00	0,00	108.399,95
300000000938	TRAMO TPA 2.1 RED RIEGO CANAL CALANDA ALCAÑIZ	08.09.2016	147.220,69	0,00	0,00	147.220,69
300000000939	CEIP MONTECANAL	14.10.2016	8.533,66	0,00	0,00	8.533,66
300000000940	CENTRO EDUCACIÓN ESPECIAL JEAN PIAGET	14.10.2016	2.764,41	0,00	0,00	2.764,41
300000000941	CEIP PIERRE VEDEL	25.10.2016	60.000,00	0,00	0,00	60.000,00
300000000942	CEIP DE ALLEPUZ	16.11.2016	6.000,00	0,00	0,00	6.000,00

**ACTIVOS CONSTRUIDOS O ADQUIRIDOS PARA OTRAS ENTIDADES. DGA**

Nº ACTIVO	DESCRIPCIÓN	FECHA ALTA	VALOR A 01/01/2019	CAPITALIZ. EN EL EJERCICIO	ENTREGAS	VALOR A 31/12/2019
300000000943	CEIP CAÑIZAR DEL OLIVAR	16.11.2016	14.499,99	0,00	0,00	14.499,99
300000000944	CEIP LA PORTELLADA	18.11.2016	5.800,00	0,00	0,00	5.800,00
300000000945	CEIP PITARQUE	28.11.2016	12.000,00	0,00	0,00	12.000,00
300000000946	CEIP TORREVELILLA	18.11.2016	12.499,99	0,00	0,00	12.499,99
300000000947	CLASIFICACION TIERRAS Z.C.P VILLARROYA DELCAMPO	22.11.2016	10.362,24	0,00	0,00	10.362,24
300000000948	C.P. COMUNIDAD REGANTES GRAÑEN-FLUMEN. GRAÑEN	19.12.2016	107.185,29	49.742,75	0,00	156.928,04
300000000949	CRA VERO ALCANADRE - UNIDAD DE ABIEGO	28.11.2016	21.251,62	0,00	0,00	21.251,62
300000000950	CRA A REDOLADA - UNIDAD DE BERBEGAL	24.11.2016	5.374,64	0,00	0,00	5.374,64
300000000951	CRA CINCA CINQUETA - UNIDAD DE LASPUÑA	24.11.2016	4.444,33	0,00	0,00	4.444,33
300000000952	CRA ALTORRICÓN - UNIDAD DE ALTORRICÓN	28.11.2016	7.084,55	0,00	0,00	7.084,55
300000000953	CRA RIBAGORZA ORIENTAL - UNIDAD DE BENABARRE	28.11.2016	19.511,25	0,00	0,00	19.511,25
300000000954	CEIP LA LAGUNA	24.11.2016	22.883,46	0,00	0,00	22.883,46
300000000955	CRA ESTADILLA FONZ - UNIDAD DE FONZ	24.11.2016	1.795,68	0,00	0,00	1.795,68
300000000956	CEIP SANTIAGO APÓSTOL	28.11.2016	26.676,25	0,00	0,00	26.676,25
300000000957	CRA A REDOLADA - UNIDAD PERALTA DE ALCOFEA	01.12.2016	15.923,60	0,00	0,00	15.923,60
300000000958	MONTE 122 EN RUESCA	12.12.2016	2.833,81	0,00	0,00	2.833,81
300000000959	MONTE 71 EN ORERA	12.12.2016	2.833,81	0,00	0,00	2.833,81
300000000960	CEIP MIGUEL VALLES	15.12.2016	23.000,00	0,00	0,00	23.000,00
300000000961	CRA ALTO ARA - UNIDAD FISCAL	19.12.2016	32.030,49	0,00	0,00	32.030,49
300000000962	CRJET ALBARRACIN	19.12.2016	149.400,00	0,00	0,00	149.400,00
300000000963	IES SALVADOR VICTORIA	19.12.2016	26.092,42	0,00	0,00	26.092,42
300000000964	CEIP LA FUEVA	03.03.2017	37.423,33	0,00	0,00	37.423,33
300000000965	C.P. CIUDAD DE ZARAGOZA	14.03.2017	79.157,49	0,00	0,00	79.157,49

**ACTIVOS CONSTRUIDOS O ADQUIRIDOS PARA OTRAS ENTIDADES. DGA**

Nº ACTIVO	DESCRIPCIÓN	FECHA ALTA	VALOR A 01/01/2019	CAPITALIZ. EN EL EJERCICIO	ENTREGAS	VALOR A 31/12/2019
300000000966	DIRECCION OBRA HUMO DE RAÑIN H160008	03.08.2017	6.048,00	0,00	0,00	6.048,00
300000000967	DIRECCION OBRA TORRES DE BARBUES H170001	28.11.2017	14.991,48	0,00	0,00	14.991,48
300000000969	C.P. ISIDRO GIL DE JAZ	04.09.2017	11.002,53	0,00	0,00	11.002,53
300000000970	C.P. RAMIRO SOLANS	14.09.2017	19.448,31	0,00	0,00	19.448,31
300000000971	C.E.I.P. LA FUEVA.- TIERRANTONA	22.09.2017	6.485,60	0,00	0,00	6.485,60
300000000972	ESCUELA DE ARTE	03.10.2017	50.553,80	0,00	0,00	50.553,80
300000000973	CRA LA LLITERA	03.10.2017	60.854,90	0,00	0,00	60.854,90
300000000974	CEIP MIGUEL VALLES	19.10.2017	531.223,26	0,00	0,00	531.223,26
300000000975	CEIP LA CEROLLERA	13.11.2017	4.000,00	0,00	0,00	4.000,00
300000000976	IES VEGA DEL TURIA	25.10.2017	131.589,35	0,00	0,00	131.589,35
300000000977	CRA VERO ALCANADRE - UNIDAD DE BIERGE	26.10.2017	35.944,00	0,00	0,00	35.944,00
300000000979	CRA MONEGROS-HOYA	26.10.2017	4.042,32	0,00	0,00	4.042,32
300000000980	CRA MONEGROS HOYA - UNIDAD SANLORENZO DEL FLUMEN	26.10.2017	5.446,82	0,00	0,00	5.446,82
300000000981	CRA ARCO IRIS	26.10.2017	8.520,40	0,00	0,00	8.520,40
300000000982	CRA MONTEARAGÓN	27.10.2017	27.947,37	0,00	0,00	27.947,37
300000000983	CIFE DE SABIÁNIGO	27.10.2017	8.919,55	0,00	0,00	8.919,55
300000000984	CEIP ROSALES DEL CANAL ZARAGOZA	06.11.2017	23.281,34	103.318,88	0,00	126.600,22
300000000985	CEIP NUEVO BINEFAR	06.11.2017	859.744,30	2.950.985,35	0,00	3.810.729,65
300000000987	CEIP LAS ANEJAS DE TERUEL	06.11.2017	17.716,72	0,00	0,00	17.716,72
300000000988	CIP ARCOSUR DE ZARAGOZA	07.11.2017	1.191,85	0,00	0,00	1.191,85
300000000989	IES PICARRAL DE ZARAGOZA	21.12.2017	733.938,42	162.627,26	0,00	896.565,68
300000000991	CEIP SAN JORGE DE ZARAGOZA	08.11.2017	32.210,65	335.658,53	0,00	367.869,18
300000000992	CEIP LA MERCED	13.11.2017	13.297,94	0,00	0,00	13.297,94



**ACTIVOS CONSTRUIDOS O ADQUIRIDOS PARA OTRAS ENTIDADES. DGA**

Nº ACTIVO	DESCRIPCIÓN	FECHA ALTA	VALOR A 01/01/2019	CAPITALIZ. EN EL EJERCICIO	ENTREGAS	VALOR A 31/12/2019
300000000993	CEIP BORDON	16.11.2017	2.698,30	0,00	0,00	2.698,30
300000000994	CEIP LA CODOÑERA	15.11.2017	7.000,00	0,00	0,00	7.000,00
300000000995	CEIP LA PUEBLA DE HIJAR	16.11.2017	9.500,00	0,00	0,00	9.500,00
300000000996	CEIP VALDERROBRES	17.11.2017	73.444,72	127.842,58	0,00	201.287,30
300000000997	CEIP TORRECILLA DE ALCAÑIZ	20.11.2017	13.499,99	0,00	0,00	13.499,99
300000000998	INSTALACIÓN JUEGOS DE PATIO INFANTIL C.P.	22.11.2017	2.192,52	0,00	0,00	2.192,52
300000000999	CEIP SANTIAGO APOSTOL	23.11.2017	25.724,79	0,00	0,00	25.724,79
300000001000	CRA ALTO GÁLLEGO	23.11.2017	34.980,33	0,00	0,00	34.980,33
300000001001	CAMINOS DE SECANO ZONA C.P. ONTIÑENA H170003	28.11.2017	1.400.000,00	399.978,38	0,00	1.799.978,38
300000001002	IES SANTA EMERENCIANA	14.12.2017	107.145,62	37.379,65	0,00	144.525,27
300000001003	IES CASTEJÓN DE SOS	14.12.2017	17.166,88	0,00	0,00	17.166,88
300000001004	GUARDERIA NUESTRA SEÑORA DE LA ALEGRÍA DE MONZÓN	10.11.2017	3.998,99	0,00	0,00	3.998,99
300000001005	IES SIERRA SAN QUÍLEZ BINÉFAR	14.12.2017	34.061,94	0,00	0,00	34.061,94
300000001006	CEIP ANGEL ESCORIAZA	15.12.2017	14.992,06	0,00	0,00	14.992,06
300000001007	CRA ALTO GÁLLEGO	20.12.2017	44.353,20	0,00	0,00	44.353,20
300000001008	C.R.A. LA CEPA	26.12.2017	55.202,14	0,00	0,00	55.202,14
300000001009	C.R.A. LA CEPA	18.12.2017	45.605,00	0,00	0,00	45.605,00
300000001010	IGLESIA DE SAN HILARIO DE BUIRA	19.12.2017	53.477,98	0,00	0,00	53.477,98
300000001011	ESCUELA DE ARTE DE HUESCA	21.12.2017	9.534,80	0,00	0,00	9.534,80
300000001012	POZUEL DE ARAIZA ERMITA DE NUESTRA SRA DE LA TORRE	21.12.2017	21.975,46	0,00	0,00	21.975,46
300000001013	GUARDERIA LA PAZ DE BARBASTRO	22.12.2017	8.882,00	19.251,05	0,00	28.133,05
300000001014	C.R.A. EL ENEBRO	26.12.2017	8.901,00	0,00	0,00	8.901,00
300000001015	C.R.I.E. VENTA DEL OLIVAR	28.12.2017	7.871,23	0,00	0,00	7.871,23

**ACTIVOS CONSTRUIDOS O ADQUIRIDOS PARA OTRAS ENTIDADES. DGA**

Nº ACTIVO	DESCRIPCIÓN	FECHA ALTA	VALOR A 01/01/2019	CAPITALIZ. EN EL EJERCICIO	ENTREGAS	VALOR A 31/12/2019
300000001016	CPI MIRALBUENO DE ZARAGOZA	29.12.2017	53.484,24	106.684,13	0,00	160.168,37
300000001017	REHABILITACIÓN COCHERA FRANCESA EN CANFRANC	02.04.2018	187.850,09	452.159,99	0,00	640.010,08
300000001018	MONUMENTO BRIGADISTAS INTERNACIONALES CASPE	30.04.2018	8.989,30	0,00	0,00	8.989,30
300000001020	CEIP VILLA DE UTRILLAS	14.06.2018	63.500,00	8.000,00	0,00	71.500,00
300000001021	C.E.I.P. FLORIAN REY	14.06.2018	77.062,24	0,00	0,00	77.062,24
300000001022	HUMILLADERO DE VISIEDO	20.09.2018	1.623,53	0,00	0,00	1.623,53
300000001024	PLACETA OLBA (TERUEL)	26.07.2018	4.559,33	0,00	0,00	4.559,33
300000001025	C.P. EMILIO MORENO CALVETE	31.07.2018	75.136,03	0,00	0,00	75.136,03
300000001026	ACTUACIONES CONCENTRACIÓN PARCELARIA LANAJA	11.12.2018	56.462,61	68.205,04	0,00	124.667,65
300000001027	ACTUACIONES CONCENTRACIÓN PARCELARIA ARCUSA	26.11.2018	5.547,61	22.586,18	0,00	28.133,79
300000001028	ACTUACIONES CONCENTRACION PARCELARIA GURREA GALLEG	26.11.2018	5.547,61	23.805,85	0,00	29.353,46
300000001029	ACTUACIONES CONCENTRACION PARC. MEDIANO SAMITIER	26.11.2018	3.698,41	14.299,89	0,00	17.998,30
300000001030	ACTUACIONES CONCENTR. PARC. COSCOJUELA CAMPORROTUN	26.11.2018	8.321,42	20.881,36	0,00	29.202,78
300000001031	CONVENIO MOLINOS	19.11.2018	3.000,00	0,00	0,00	3.000,00
300000001032	CONVENIO NOGUERA	19.11.2018	2.499,86	0,00	0,00	2.499,86
300000001033	CONVENIO URREA DE GAEN	22.11.2018	3.500,00	0,00	0,00	3.500,00
300000001034	CONVENIO VILLASTAR	22.11.2018	6.455,35	0,00	0,00	6.455,35
300000001035	CONVENIO ALCALA DE LA SELVA	12.11.2018	5.500,00	0,00	0,00	5.500,00
300000001036	CONVENIO EJULVE	14.11.2018	5.999,45	0,00	0,00	5.999,45
300000001037	CONVENIO FORTANETE	13.11.2018	11.999,99	0,00	0,00	11.999,99
300000001039	CEIP NUEVO ALFAJARIN	10.10.2018	56.926,87	38.077,03	0,00	95.003,90
300000001040	CONSERVATORIO DE MÚSICA DE SABIÑÁNIGO	19.10.2018	27.940,65	0,00	0,00	27.940,65
300000001041	C.E.E. RINCÓN DE GOYA	24.10.2018	5.316,74	0,00	0,00	5.316,74

**ACTIVOS CONSTRUIDOS O ADQUIRIDOS PARA OTRAS ENTIDADES. DGA**

Nº ACTIVO	DESCRIPCIÓN	FECHA ALTA	VALOR A 01/01/2019	CAPITALIZ. EN EL EJERCICIO	ENTREGAS	VALOR A 31/12/2019
300000001042	CRA VERO-ALCANADRE EN AZARA	16.11.2018	18.311,91	0,00	0,00	18.311,91
300000001043	CRA ESTADILLA FONZ (ESTADA)	16.11.2018	12.795,75	0,00	0,00	12.795,75
300000001045	TRANSFORMACION EN REGADIO FASE IV MAS DE LAS MATAS	26.11.2018	350.000,00	176.540,95	0,00	526.540,95
300000001046	CRA MONTES NEGROS	28.11.2018	9.425,34	0,00	0,00	9.425,34
300000001047	IES GUDAR JAVALAMBRE MORA DE RUBIELOS	28.12.2018	40.800,00	47.613,50	0,00	88.413,50
300000001048	ESCUELA ADULTOS RUBIELOS DE MORA	17.12.2018	42.350,00	0,00	0,00	42.350,00
300000001049	C.E.E. ARBOLEDA TERUEL	17.12.2018	48.400,00	0,00	0,00	48.400,00
300000001050	GUARDERÍA NTRA. SRA. DE SAN LORENZO	28.12.2018	8.455,48	0,00	0,00	8.455,48
300000001051	ACTUACIONES CONCENTRACIÓN PARCELARIA FUENTES EBRO	11.12.2018	25.149,17	108.934,13	0,00	134.083,30
300000001053	CRA LOS ARAÑONES	21.03.2019	0,00	59.648,16	0,00	59.648,16
300000001055	C.P. LA ALMOZARA -ZARAGOZA	02.09.2019	0,00	48.976,61	0,00	48.976,61
300000001056	BALSAS REGULACION ONTIÑENA	08.11.2019	0,00	84.823,61	0,00	84.823,61
300000001057	CEIP MARIA ZAMBRANO (PARQUE VENECIA II)	16.10.2019	0,00	57.530,66	0,00	57.530,66
300000001058	CPI ANA MARIA NAVALES (ARCOSUR II)	29.10.2019	0,00	46.404,04	0,00	46.404,04
300000001059	AMOJONAMIENTO CAMINOS C.P. POZUELO (Z180024)	19.11.2019	0,00	180.000,00	0,00	180.000,00
300000001060	C.P. TORRES DE BARBUES (H190004)	03.12.2019	0,00	24.378,02	0,00	24.378,02
300000001061	C.P. TORRALBA DE ARAGÓN (H190005)	03.12.2019	0,00	40.641,77	0,00	40.641,77
300000001062	IES SIERRA PALOMERA DE CELLA	10.12.2019	0,00	54.932,19	0,00	54.932,19
310000000000	RED DE RRIEGOS DEL SECTOR VIII-A SUBSECTOR 4 Z.R.	31.12.2005	6.213.335,78	0,00	0,00	6.213.335,78
310000000001	OBRAS SECTOR VIII-A, SUBSECTOR V DE LA ZONA REGABL	31.12.2005	4.909.978,12	0,00	0,00	4.909.978,12
310000000002	PROYECTO DE TRANSFORMACION EN REGADIO AINZON EXPDN	31.12.2005	2.379.000,00	0,00	0,00	2.379.000,00
310000000003	PROYECTO RED DE DRENAJES Y DESAGUES SECTOR VII DE	31.12.2005	5.205.220,85	0,00	0,00	5.205.220,85
310000000004	PROY. ESTACION DE BOMBEO CANAL CALANDA -ALCAÑIZ	31.12.2005	4.433.060,50	0,00	0,00	4.433.060,50

**ACTIVOS CONSTRUIDOS O ADQUIRIDOS PARA OTRAS ENTIDADES. DGA**

<b>Nº ACTIVO</b>	<b>DESCRIPCIÓN</b>	<b>FECHA ALTA</b>	<b>VALOR A 01/01/2019</b>	<b>CAPITALIZ. EN EL EJERCICIO</b>	<b>ENTREGAS</b>	<b>VALOR A 31/12/2019</b>
310000000005	REFORMA INSTALACIONES CENSYRA (MOVERA) EXPEDIENTE	31.12.2005	230.325,46	0,00	0,00	230.325,46
310000000006	OBRAS PARA LA REFORMA INTEGRAL DEL EDIFICIO DE VIT	31.12.2005	209.216,62	0,00	0,00	209.216,62
310000000007	PROYECTO TRANSFORMACION REGADIO EN QUINTO DE EBRO	31.12.2005	7.099.477,51	0,00	0,00	7.099.477,51
310000000008	CAMINOS Y DESAGUES C.P. POZUELO DE ARAGON EXPEDIEN	31.12.2005	491.082,16	0,00	0,00	491.082,16
310000000010	C.P. DE LA ZONA DE ARA H.156/06	20.09.2006	439.040,21	0,00	0,00	439.040,21
310000000011	OBRAS Y MEJORAS C.P. EL POBO	22.09.2006	2.100.342,71	0,00	0,00	2.100.342,71
310000000012	INSTALACION TUB. TRANSFORMACION REGADIO	25.09.2006	549.561,00	0,00	0,00	549.561,00
310000000013	ACONDICIONAMIENTO LOCAL PASEO MARIA AGUSTIN 58	04.10.2006	756.146,49	0,00	0,00	756.146,49
310000000014	I.E.S. AZUCARERA -ZARAGOZA	07.12.2006	622.344,42	0,00	0,00	622.344,42
310000000015	OBRAS ADECUACIOB Pº INDEPENDENCIA, 28	19.12.2006	30.000,00	0,00	0,00	30.000,00
310000000016	COMISARIA POLICIA DE HUESCA	19.12.2006	839.524,14	0,00	0,00	839.524,14
310000000018	TERRENOS G.A. ELECTRIF.PEBEA POR CONVENIO ENDESA	16.03.2007	3.750,00	0,00	0,00	3.750,00
310000000019	OBRAS C.P. PIRACES II HUESCA	18.12.2007	490.922,52	0,00	0,00	490.922,52
310000000020	OBRAS C.P. TRAMACED HUESCA	18.12.2007	1.102.725,38	0,00	0,00	1.102.725,38
310000000021	PLAN PILOTO DESARROLLO SOSTENIBLE	15.04.2010	1.560.746,88	0,00	0,00	1.560.746,88
310000000022	PLAN PILOTO DESARROLLO SOSTENIBLE	15.04.2010	235.294,62	0,00	0,00	235.294,62
310000000023	PLAN PILOTO DESARROLLO SOSTENIBLE	15.04.2010	656.905,34	0,00	0,00	656.905,34
310000000025	OBRAS ACONDIC. EXTERIOR ANTIGUA MINA "TRINIDAD" EN	18.02.2011	30.171,95	0,00	0,00	30.171,95
310000000027	PLAN PILOTO LEY DESARROLLO RURAL SOSTENIBLE	17.06.2011	1.458.379,29	0,00	0,00	1.458.379,29
310000000028	PLAN PILOTO LEY DESARROLLO RURAL SOSTENIBLE	30.05.2011	611.754,64	0,00	0,00	611.754,64
310000000029	ASFALTADO CAMINO RURAL LIDON A ARGENTE T100017	02.12.2010	29.999,14	0,00	0,00	29.999,14
310000000030	PROY.MEJORA CAMINOS SECUNDARIOS BIOTA Z100021	13.12.2010	56.017,88	0,00	0,00	56.017,88
310000000032	C. SERVICIOS TRABAJOS VUELO ALMOCHUEL Z110001	31.05.2011	14.062,60	0,00	0,00	14.062,60

**ACTIVOS CONSTRUIDOS O ADQUIRIDOS PARA OTRAS ENTIDADES. DGA**

Nº ACTIVO	DESCRIPCIÓN	FECHA ALTA	VALOR A 01/01/2019	CAPITALIZ. EN EL EJERCICIO	ENTREGAS	VALOR A 31/12/2019
310000000033	REPLANTEO Y ACTAS C.P. ALMUDEVAR H084/03	01.06.2011	22.620,33	0,00	0,00	22.620,33
310000000034	REALIZACION PROY. C.P. ONTIÑENA H080019	15.06.2011	147.840,80	0,00	0,00	147.840,80
310000000035	FAJAS CULTIVO MONTAÑANA H110008	05.07.2011	99.384,71	0,00	0,00	99.384,71
310000000036	C.SERVICIOS VUELO VALPALMAS Z110044	15.09.2011	16.326,29	0,00	0,00	16.326,29
310000000037	PATROCINIO BAJA ESPAÑA ARAGON	18.10.2011	150.000,00	0,00	0,00	150.000,00
310000000038	ELABORACION TITULOS C.P. ALCAÑIZ T100005	21.11.2011	10.744,25	0,00	0,00	10.744,25
310000000039	REPLANTEO FINCAS TORRALBA FRAILES Z120003	20.11.2012	17.568,70	0,00	0,00	17.568,70
310000000040	PAGO REGISTRADORES Y NOTARIOS	20.03.2013	145.916,51	0,00	0,00	145.916,51
310000000042	OBRAS C.P. POZUEL T130002	11.04.2014	1.402.349,53	0,00	0,00	1.402.349,53
310000000043	ESTACION DE BOMBEO DE LA ZR CANAL CALANDA-ALCAÑIZ	06.02.2014	51.913,75	0,00	0,00	51.913,75
310000000044	OBRAS C.P. LA ALMOLDA Z130001	16.04.2014	3.753.189,96	56.196,59	0,00	3.809.386,55
310000000045	CLASIFICACION ZONA C.P. BELLO T140005	13.06.2014	3.142,37	0,00	0,00	3.142,37
310000000046	PROY. TRANS. REGADIO SOCIAL EPILA Z140003	10.07.2014	5.868,50	0,00	0,00	5.868,50
310000000047	OBRAS C.P. DE ALCUBIERRE H130006	17.02.2015	360.092,84	0,00	0,00	360.092,84
310000000048	PROY. RED DE CAMINOS C.P. DE TORRALBA Z130002	17.09.2014	1.397.089,62	0,00	0,00	1.397.089,62
310000000049	YACIMIENTO ARQUEOLÓGICO ARANDA DEL MONCAYO	27.11.2015	16.870,00	0,00	0,00	16.870,00
310000000050	NECRÓPOLIS VISIGODA DE LOS YERMOS	12.11.2015	1.681,90	0,00	0,00	1.681,90
310000000051	INTERVENCIONES ARQUEOLOGICAS SIN CONTINUIDAD 2015	04.09.2015	1.621,40	0,00	0,00	1.621,40
310000000052	AMORTIZACION E INTERESES MODERNIZACION DE REGADIOS	21.03.2016	203.491,00	85.226,86	0,00	288.717,86
310000000053	GEOTECNICO CALAMOCHA	16.05.2016	2.254,23	0,00	0,00	2.254,23
310000000054	SARRION	16.05.2016	2.259,07	0,00	0,00	2.259,07
310000000055	OBRAS MEJORA ENTORNO RURAL HUMO DE RAÑIN H160003	05.06.2017	143.146,44	0,00	0,00	143.146,44
310000000056	OBRAS Y MEJORAS TERRIT..P. TORRES BARBUES H150022	08.11.2017	582.870,61	0,00	0,00	582.870,61

**ACTIVOS CONSTRUIDOS O ADQUIRIDOS PARA OTRAS ENTIDADES. DGA**

Nº ACTIVO	DESCRIPCIÓN	FECHA ALTA	VALOR A 01/01/2019	CAPITALIZ. EN EL EJERCICIO	ENTREGAS	VALOR A 31/12/2019
310000000057	OBRAS C.P. SAN MATEO DE GALLEGO EXPTE. Z150012	10.10.2017	973.274,08	134.992,33	0,00	1.108.266,41
310000000058	REPARACION DE LAS CERRADICAS GALVE TERUEL	18.08.2017	5.050,00	0,00	0,00	5.050,00
310000000059	ABRIGOS RUPESTRES DE ALCAÑIZ	18.08.2017	20.042,66	0,00	0,00	20.042,66
310000000060	PROYECTO DE INTERVENCION CONSOLIDACIÓN INMUEBLES	18.12.2017	7.132,95	0,00	0,00	7.132,95
310000000061	CASTILLO DE ROITA, SOS DEL REY CATOLICO	21.12.2017	7.018,00	0,00	0,00	7.018,00
310000000062	OBRAS DE EMERGENCIA DESBORDAMIENTOS RIO EBRO 2018	16.10.2018	4.698.704,80	623.180,20	0,00	5.321.885,00
310000000063	OBRAS MARCADO CAMINOS ALMOCHUEL (Z180021)	28.11.2018	41.528,59	0,00	0,00	41.528,59
310000000064	OBRAS MARCADO CAMINOS BELLO (T180009)	18.12.2018	39.597,25	0,00	0,00	39.597,25
310000000065	OBRAS DE CONCENTRACION PARCELARIA BARBUES (H150004)	12.12.2018	264.676,76	490.092,23	0,00	754.768,99
310000000066	OBRAS CAMINOS C.P. DE LAS CUERLAS (ZA) Z180017	11.12.2018	39.082,88	0,00	0,00	39.082,88
310000000067	OBRAS MARCADO CAMINOS GALLOCANTA (Z180020)	27.12.2018	38.726,17	0,00	0,00	38.726,17
310000000068	OBRAS DE LA CONCENTRACIÓN PARCELARIA CALLEN H18003	23.09.2019	0,00	739.675,51	0,00	739.675,51
310000000069	OBRAS CONCENTRACIÓN PARCELARIA BLANCAS T180006	07.10.2019	0,00	363.535,40	0,00	363.535,40
310000000070	REPARACION GRIETAS EN GUARDERIA	16.10.2019	0,00	1.435,05	0,00	1.435,05
310000000071	OBRAS ACCESOS C.P. ALMOCHUEL (Z190010)	03.12.2019	0,00	19.804,23	0,00	19.804,23
320000000000	EDIFICIOS DE USO PÚBLICO: OBRAS,DIRECCIONES Y PROY	06.08.2010	590,00	1.893,11	0,00	2.483,11
320000000001	OBRAS DE LIMPIEZA GENERAL DE LOS TEJADOS DE LA	03.03.2006	4.029,40	0,00	0,00	4.029,40
320000000003	RESTAURACION DE LOS ALFOLIES DE NAVAL (HU).D.O.	15.02.2006	5.849,89	0,00	0,00	5.849,89
320000000004	SAN MARTIN DEL RIO (TE).REST.TORRE IGLESIA	20.02.2006	24.671,55	0,00	0,00	24.671,55
320000000005	S MARTIN DEL RIO(TE).OBRAS EMERGENCIA CUBIERTAS IG	20.02.2006	166.343,61	0,00	0,00	166.343,61
320000000006	MALLÉN-DEJEC-CSS-RESTAURACION IGLESIA	20.02.2006	501.480,44	0,00	0,00	501.480,44
320000000007	CONSOLIDACIÓN DE LAS LADERAS A LOS BARRANCOS DE SA	31.12.2005	1.465.816,00	0,00	0,00	1.465.816,00
320000000008	RESTAURACIÓN IGLESIA NTRA. SRA. DE BALDÓS, EN MONT	31.12.2005	1.844.675,61	0,00	0,00	1.844.675,61

**ACTIVOS CONSTRUIDOS O ADQUIRIDOS PARA OTRAS ENTIDADES. DGA**

<b>Nº ACTIVO</b>	<b>DESCRIPCIÓN</b>	<b>FECHA ALTA</b>	<b>VALOR A 01/01/2019</b>	<b>CAPITALIZ. EN EL EJERCICIO</b>	<b>ENTREGAS</b>	<b>VALOR A 31/12/2019</b>
320000000009	RESTAURACIÓN IGLESIA PARROQUIAL DE SINUÉS, EN AÍSA	31.12.2005	247.337,79	0,00	0,00	247.337,79
320000000010	RESTAURACION INTERIOR DE LA COLEGIATA DE SANTA MAR	31.12.2005	1.129.425,55	0,00	0,00	1.129.425,55
320000000011	RESTAURACIÓN IGLESIA PARROQUIAL DE LIRI, EN CASTEJ	31.12.2005	386.198,32	0,00	0,00	386.198,32
320000000012	RODA DE ISABENA (HUESCA), EX CATEDRAL	31.12.2005	1.057.436,07	0,00	0,00	1.057.436,07
320000000013	RESTAURACIÓN IGLESIA PARROQUIAL DE ARAGUÁS, EN EL	31.12.2005	267.686,43	0,00	0,00	267.686,43
320000000014	RESTAURACIÓN IGLESIA PARROQUIAL SANTO DOMINGO Y EL	31.12.2005	614.713,40	0,00	0,00	614.713,40
320000000015	RESTAURACIÓN DE LA IGLESIA PARROQUIAL DE LA NATIVI	31.12.2005	317.870,85	0,00	0,00	317.870,85
320000000016	REPARACIÓN EN GRUPO DE VPP POLÍGONO LA SOLANA, EN	31.12.2005	89.999,99	0,00	0,00	89.999,99
320000000017	RESTAURACIÓN IGLESIA PARROQUIAL INMACULADA CONCEPC	31.12.2005	207.768,12	0,00	0,00	207.768,12
320000000018	RESTAURACIÓN IGLESIA PARROQUIAL EN SAMPER DE CALAN	31.12.2005	692.302,48	0,00	0,00	692.302,48
320000000019	RESTAURACIÓN IGLESIA PARROQUIAL VILLAR DEL COBO	31.12.2005	246.300,51	0,00	0,00	246.300,51
320000000020	RESTAURACIÓN IGLESIA PARROQUIAL SAN MARTÍN, 3ª FAS	31.12.2005	152.222,19	0,00	0,00	152.222,19
320000000021	RESTAURACIÓN IGLESIA PARROQUIAL DE SAN GIL DE HUÉR	31.12.2005	147.618,00	0,00	0,00	147.618,00
320000000022	RESTAURACIÓN IGLESIA PARROQUIAL STA.MARIA EN ATECA	31.12.2005	693.157,42	0,00	0,00	693.157,42
320000000023	TARAZONA (Zª), CATEDRAL	31.12.2005	3.519.410,94	0,00	0,00	3.519.410,94
320000000024	UNCASTILLO (Zª), IGLESIA DE SANTA MARÍA	31.12.2005	342.179,23	0,00	0,00	342.179,23
320000000025	RESTAURACIÓN TORRE IGLESIA PARROQUIAL VILLADOZ	31.12.2005	138.477,88	0,00	0,00	138.477,88
320000000026	BINÉFAR-REST. IGLESIA DE SAN PEDRO	23.02.2006	93.919,83	0,00	0,00	93.919,83
320000000027	CHALAMERA-HU-REDACCIÓN PROYECTO-ESS IG.S.MARTIN	27.11.2007	86.368,85	0,00	0,00	86.368,85
320000000028	MOSCARDÓN-TE-RECONSTRUCCIÓN ANTIGUO MOLINO HA-	24.02.2006	25.036,79	0,00	0,00	25.036,79
320000000029	MIRAVETE DE LA SIERRA-REHABILITACIÓN CASA RECTORAL	24.02.2006	67.191,39	0,00	0,00	67.191,39
320000000030	BARBASTRO, PALACIO EPISCOPAL	26.05.2006	0,00	0,00	0,00	0,00
320000000031	BORAU (HU), SAN ADRIAN DE SASAVE	06.07.2006	21.255,80	0,00	0,00	21.255,80

**ACTIVOS CONSTRUIDOS O ADQUIRIDOS PARA OTRAS ENTIDADES. DGA**

<b>Nº ACTIVO</b>	<b>DESCRIPCIÓN</b>	<b>FECHA ALTA</b>	<b>VALOR A 01/01/2019</b>	<b>CAPITALIZ. EN EL EJERCICIO</b>	<b>ENTREGAS</b>	<b>VALOR A 31/12/2019</b>
320000000032	CALATAYUD (Zª), SAN PEDRO DE LOS FRANCOS	07.11.2006	54.288,92	0,00	0,00	54.288,92
320000000033	MURILLO DE GÁLLEGO. IGLESIA PARROQ.	14.03.2006	216.338,65	0,00	0,00	216.338,65
320000000034	MOSQUERUELA-REST. IGLESIA Nº Sª DE LA ASUNCIÓN	28.02.2006	99.863,68	0,00	0,00	99.863,68
320000000035	LABUERDA-RESTAURACIÓN IGLESIA DE SAN SEBASTIÁN	27.02.2006	12.327,19	0,00	0,00	12.327,19
320000000036	COSUENDA-REST. IGLESIA NºSª DE LOS ANGELES	07.03.2006	547.253,44	0,00	0,00	547.253,44
320000000037	CASTILISCAR-CASA ORDEN CABALLEROS DE SAN JUAN	17.03.2006	320.863,58	0,00	0,00	320.863,58
320000000038	BELMONTE DE SAN JOSE-RESTAURACIO IGLESIA NATIVIDAD	01.03.2006	93.827,71	0,00	0,00	93.827,71
320000000039	REST. RETABLO SAN VICTORIAN CATEDRAL DE BARBASTRO	26.06.2006	88.422,40	0,00	0,00	88.422,40
320000000040	REST. DECOR. MURAL ERMITA CANTAVIEJA	23.03.2006	47.826,57	0,00	0,00	47.826,57
320000000041	MALUENDA. DECORAC. MURAL INTERIOR, YESERÍAS Y	05.04.2006	314.193,55	0,00	0,00	314.193,55
320000000042	REST. ORGANO DE LA CATEDRAL DE RODA DE ISABENA	19.04.2006	199.096,29	0,00	0,00	199.096,29
320000000043	REST. RETABLO SAN JUAN BAUTISTA IGLESIA SANTA	13.06.2006	40.018,51	0,00	0,00	40.018,51
320000000044	REST. DECOR. MURAL IGLESIA STA. MARIA DE TOBED	16.05.2006	218.445,98	0,00	0,00	218.445,98
320000000047	REST. PINTURA CUPULA REGINA MARTYRUM EL PILAR	14.03.2006	385.713,79	0,00	0,00	385.713,79
320000000048	REST. RETABLO MAYOR SAN PABLO	28.12.2007	29.851,45	0,00	0,00	29.851,45
320000000049	ALCAÑIZ-TE-REST.CUBIERTAS IGLESIA. STA. MARÍA	15.03.2006	24.058,36	0,00	0,00	24.058,36
320000000051	REST. RETABLO MAYOR I.P. ALMUDEVAR	14.10.2011	22.342,90	0,00	0,00	22.342,90
320000000054	PIEDRAFITA DE JACA-RESTAURACIÓN IGLESIA ASUNCIÓN	06.03.2006	62.760,39	0,00	0,00	62.760,39
320000000055	VILLAR DEL SALZ-REST. ERMITA STA. BÁRBARA	06.03.2006	19.823,07	0,00	0,00	19.823,07
320000000056	LA CEROLLERA-TE-REHABIL. HORNO Y ENTORNO	06.03.2006	67.888,64	0,00	0,00	67.888,64
320000000057	CABAÑAS DE EBRO-ZA-REST. IGLESIA SAN ILDEFONSO	06.03.2006	219.770,84	0,00	0,00	219.770,84
320000000058	ALCUBIERRE-HU-RESTAURACIÓN IGLESIA PARROQUIAL	07.03.2006	153.236,23	0,00	0,00	153.236,23
320000000059	PERALES DEL ALFAMBRA-REST. ERMITA S. JUAN BAUTISTA	14.03.2006	5.000,39	0,00	0,00	5.000,39



**ACTIVOS CONSTRUIDOS O ADQUIRIDOS PARA OTRAS ENTIDADES. DGA**

Nº ACTIVO	DESCRIPCIÓN	FECHA ALTA	VALOR A 01/01/2019	CAPITALIZ. EN EL EJERCICIO	ENTREGAS	VALOR A 31/12/2019
320000000060	LA PUEBLA DE HIJAR-RESTAURACION IGLESIA 2ª FASE	18.07.2006	9.714,71	0,00	0,00	9.714,71
320000000061	ANIÑON (Zª), Nº Sª DEL CASTILLO	14.03.2006	2.656,63	0,00	0,00	2.656,63
320000000062	TARAZONA, IGLESIA DE LA MAGDALENA	21.03.2006	3.986.363,30	0,00	0,00	3.986.363,30
320000000063	UNCASTILLO (ZARAGOZA).RESTAURACIÓN IGLESIA	14.03.2006	250.778,23	0,00	0,00	250.778,23
320000000064	VILLAFRANCA DE EBRO (Zª), IGLESIA SAN MIGUEL	14.03.2006	10.159,28	0,00	0,00	10.159,28
320000000065	LANGA DEL CASTILLO-ZA-RESTAURACIÓN IGLESIA	16.03.2006	570.539,47	0,00	0,00	570.539,47
320000000066	ANGÜÉS-HU-RESTAURACIÓN IGLESIA PARROQUIAL	15.03.2006	290.274,64	0,00	0,00	290.274,64
320000000067	ALMUDAFAR-HU-RESTAURACIÓN IGLESIA	16.03.2006	4.307,24	0,00	0,00	4.307,24
320000000068	LUESIA-ZA-RESTAURACIÓN ERMITA VIRGEN DEL PUYAL	18.04.2006	132.184,49	0,00	0,00	132.184,49
320000000069	CASPE-ZA-PE Y ESS CASA CONSISTORIAL DE CASPE	03.04.2006	1.238.909,86	0,00	0,00	1.238.909,86
320000000071	TORRE DE SAN MARTÍN DE TERUEL	17.04.2006	221.097,44	0,00	0,00	221.097,44
320000000072	MONASTERIO VIEJO DE SAN JUAN DE LA PEÑA	10.04.2006	216.753,97	0,00	0,00	216.753,97
320000000073	RIGLOS-RESTAURACIÓN DE LA TORRE IGLESIA PARROQUIAL	12.04.2006	21.738,63	0,00	0,00	21.738,63
320000000074	ESTACIÓN INTERNACIONAL CANFRANC	20.04.2006	66.722,91	0,00	0,00	66.722,91
320000000075	MONASTERIO DE VILLANUEVA DE SIJENA	19.04.2006	2.109.036,48	99.234,91	0,00	2.208.271,39
320000000076	COLEGIATA DE DAROCA	02.05.2006	15.285,67	0,00	0,00	15.285,67
320000000077	TELLA-SIN-HU-RESTAURACIÓN IGLESIA DE SIN	27.11.2006	44.448,96	0,00	0,00	44.448,96
320000000078	CANTAVIEJA-TE-RESTAURACIÓN IGLESIA ASUNCIÓN	16.10.2006	483.480,80	0,00	0,00	483.480,80
320000000079	CAPILLAS CATEDRAL RODA DE ISABENA	16.05.2006	39.838,06	0,00	0,00	39.838,06
320000000080	FELIÚ DE VERI-BISAURRI-HU-REST. IGLESIA SAN FÉLIX	02.06.2006	63.751,23	0,00	0,00	63.751,23
320000000081	ALBA DEL CAMPO-REST. CUBIERTAS IGLESIA SANTA CRUZ	18.05.2006	194.806,90	0,00	0,00	194.806,90
320000000082	BRONCHALES-TE-REST. IGLESIA Nº Sª DE LA ASUNCIÓN	21.10.2009	327.816,58	0,00	0,00	327.816,58
320000000083	CALATAYUD-HUÉRMEDA REST. IGLESIA DE SAN GIL	25.05.2006	27.339,52	0,00	0,00	27.339,52

**ACTIVOS CONSTRUIDOS O ADQUIRIDOS PARA OTRAS ENTIDADES. DGA**

Nº ACTIVO	DESCRIPCIÓN	FECHA ALTA	VALOR A 01/01/2019	CAPITALIZ. EN EL EJERCICIO	ENTREGAS	VALOR A 31/12/2019
320000000084	CALANDA-TE-REST. IGLESIA VIRGEN ESPERANZA	25.05.2006	385.016,09	0,00	0,00	385.016,09
320000000085	VALDETORMO-TE-PROYECTO EJECUCIÓN E.S.S. IGLESIA P.	25.05.2006	231.890,03	0,00	0,00	231.890,03
320000000086	BIEL (ZA).REST.IGLESIA (3ª FASE)	26.05.2006	529.016,51	0,00	0,00	529.016,51
320000000087	ILUMINACION ERMITA VIRGEN DE LA FUENTE DE FRESCANO	29.05.2006	108.318,87	0,00	0,00	108.318,87
320000000088	MONTAÑANA (HU).REHAB.EDIFICIO EN C/MAYOR, 5	29.05.2006	169.475,00	0,00	0,00	169.475,00
320000000089	MONTAÑANA (HU).PROTECCION ELEMENT.EDIF C/MAYOR, 10	29.05.2006	141.028,42	0,00	0,00	141.028,42
320000000090	FUENDEJALÓN-ZA-REST. ERMITA VIRGEN CASTILLO-SUR	30.05.2006	123.680,16	0,00	0,00	123.680,16
320000000091	IGLESIA SAN GIL ABAD. ZARAGOZA, FACHADA Y TORRES	02.06.2006	294.761,39	0,00	0,00	294.761,39
320000000092	TOLVA-HU-RESTAURACIÓN CAMPANARIO IGLESIA. 2ª FASE	10.07.2006	162.978,09	0,00	0,00	162.978,09
320000000093	BAELLS-HU-RESTAURACIÓN PALACIO-CASTILLO	25.07.2006	114.574,41	0,00	0,00	114.574,41
320000000094	ILUMINACIÓN DE LA IGLESIA DE SANTA ANA EN ARDISA	19.06.2006	15.877,38	0,00	0,00	15.877,38
320000000095	CAÑADA DE VERICH-TE-RESTAURACIÓN ERMITA DEL PILAR	22.06.2006	106.094,28	0,00	0,00	106.094,28
320000000096	ALACÓN-TE-RESTAURACIÓN ERMITA DE SAN MIGUEL	22.06.2006	9.963,26	0,00	0,00	9.963,26
320000000097	INSTALACION RIEGO ENSAYOS CASPE	20.09.2006	1.089,99	0,00	0,00	1.089,99
320000000098	CAPILLA VILLAHERMOSA SEMINARIO SAN CARLOS ZARAGOZA	27.06.2006	80.907,58	0,00	0,00	80.907,58
320000000099	BORJA-ZA-RESTAURACIÓN IGLESIA CONVENTO SANTA CLARA	30.06.2006	25.635,88	0,00	0,00	25.635,88
320000000100	CARTELERÍA INFORMATIVA SOBRE LA RESTAURACIÓN DE LA	04.07.2006	9.082,80	0,00	0,00	9.082,80
320000000101	PLASENCIA DEL MONTE-SOTONERA RESTAURACIÓN IGLESIA	13.07.2006	392.649,79	0,00	0,00	392.649,79
320000000102	LALUEZA-HU-RESTAURACIÓN IGLESIA PARROQUIAL	11.08.2006	458.308,83	0,00	0,00	458.308,83
320000000103	AGUARON-ZA-RESTAURACIÓ IGLESIA SAN MIGUEL 2ª FASE	25.07.2006	27.049,83	0,00	0,00	27.049,83
320000000104	NAVAL, RESTAURACIÓN INTERIOR IGLESIA DEL SALVADOR	18.07.2006	32.383,05	0,00	0,00	32.383,05
320000000105	ANTIGUO HOSPITAL SANTA CRISTINA DE SOMPORT	18.07.2006	99.171,68	0,00	0,00	99.171,68
320000000106	VILLARROYA DE LA SIERRA(ZA).REST.CASA CONSISTORIAL	27.07.2006	26.963,18	0,00	0,00	26.963,18

**ACTIVOS CONSTRUIDOS O ADQUIRIDOS PARA OTRAS ENTIDADES. DGA**

Nº ACTIVO	DESCRIPCIÓN	FECHA ALTA	VALOR A 01/01/2019	CAPITALIZ. EN EL EJERCICIO	ENTREGAS	VALOR A 31/12/2019
320000000110	BENABARRE (HU).RESTAURACION III FASE DEL CASTILLO	28.07.2006	334.091,25	0,00	0,00	334.091,25
320000000111	PROY. REPOS.SERV. HUERTA VIEJA H.144/06	14.09.2006	146.941,21	0,00	0,00	146.941,21
320000000112	AINZON-ZA-RESTAURACION IGLESIA PIEDAD 3ª FASE	22.08.2006	241.509,12	0,00	0,00	241.509,12
320000000113	FISCAL-HU-RESTAURACIÓN TORRE IGLESIA JESÚS	22.08.2006	256.815,22	0,00	0,00	256.815,22
320000000114	LAS PARRAS DE MARTÍN-UTRILLAS-RESTAUR. IGLESIA PAR	28.08.2006	24.945,46	0,00	0,00	24.945,46
320000000115	BALLOBAR-HU-RESTAURACIÓN IGLESIA Nº Sª ASUNCIÓN	28.08.2006	316.427,22	0,00	0,00	316.427,22
320000000116	OBRAS DE ILUMINACIÓN EXTERIOR DE LA IGLESIA DE SAN	29.08.2006	16.192,42	0,00	0,00	16.192,42
320000000117	AGUAVIVA (TE).REST.INTERIORES IGLESIA SAN LORENZO	08.09.2006	49.443,38	0,00	0,00	49.443,38
320000000118	ERMITA DE SANTA ENGRACIA	12.09.2006	29.000,00	0,00	0,00	29.000,00
320000000119	TERUEL-RESTAURACIÓN IGLESIA DE SAN MARTIN-MUSEO	15.09.2006	796.112,81	0,00	0,00	796.112,81
320000000124	PROY.TRANSFORMACION REGADIO ARA H.145/06	18.09.2006	707.389,63	0,00	0,00	707.389,63
320000000125	PROY.EJECUCION S.XIII Y XIV Z.189/06	18.09.2006	160.646,26	0,00	0,00	160.646,26
320000000126	CAPILLA Y CRIPTAS LASTANOSA CATEDRAL DE HUESCA	19.09.2006	369.087,30	0,00	0,00	369.087,30
320000000127	RED TUBERIAS Z. CANAL CALANDA- ALCAÑIZ1º PARTE	21.09.2006	10.918.226,59	0,00	0,00	10.918.226,59
320000000128	OBRAS DE ILUMINACIÓN DE LA IGLESIA DE SAN MIGUEL	26.09.2006	8.943,88	0,00	0,00	8.943,88
320000000129	EJECUCION PZO DE AGUAS SUBTERRANEAS POZONDON	26.09.2006	14.112,29	0,00	0,00	14.112,29
320000000130	OBRAS DE ILUMINACIÓN DE LA IGLESIA PARROQUIAL DE	16.11.2006	29.204,52	0,00	0,00	29.204,52
320000000131	OBRAS DE ILUMINACIÓN DE LA IGLESIA PARROQUIAL DE	30.11.2006	16.693,91	0,00	0,00	16.693,91
320000000132	OBRAS DE ILUMINACIÓN DE LA IGLESIA PARROQUIAL DE	28.09.2006	13.642,04	0,00	0,00	13.642,04
320000000133	2 PINTURAS V ICENTE BERDUSAN DE HUESCA	03.10.2006	6.212,00	0,00	0,00	6.212,00
320000000134	LA CARTUJA BAJA (Zª) IGLESIA NTRA. SRA. CONCEPCIÓ	04.10.2006	2.891,36	0,00	0,00	2.891,36
320000000135	VILLANUEVA DE GÁLLEGO (ZA).REST. TORRE MUDÉJAR	05.10.2006	77.274,51	0,00	0,00	77.274,51
320000000136	RESTAURACION SARGA EL CALVARIO IGLESIA ALFAJARIN	17.11.2006	8.071,45	0,00	0,00	8.071,45

**ACTIVOS CONSTRUIDOS O ADQUIRIDOS PARA OTRAS ENTIDADES. DGA**

Nº ACTIVO	DESCRIPCIÓN	FECHA ALTA	VALOR A 01/01/2019	CAPITALIZ. EN EL EJERCICIO	ENTREGAS	VALOR A 31/12/2019
320000000137	RESTAURACION CAPILLA SANTA ANA CATEDRAL JACA	25.10.2006	227.908,42	0,00	0,00	227.908,42
320000000139	TAMARITE DE LITERA-REHABIL. TORRE STA. Mª LA MAYOR	19.10.2006	1.334.494,15	0,00	0,00	1.334.494,15
320000000140	MONTANUY (HU).IGLESIA PARROQUIAL DE CASTARNÉ	25.10.2006	278.902,81	0,00	0,00	278.902,81
320000000141	LANAJA (HU).REST.IGLESIA PARROQUIAL N.Sª ASUNCION	25.10.2006	1.052.074,77	0,00	0,00	1.052.074,77
320000000142	OBRAS DE ACONDICIONAMIENTO Y RESTAURACIÓN DE LA	26.10.2006	51.316,14	0,00	0,00	51.316,14
320000000143	TORRELLAS (ZA).CASA CONSISTORIAL	31.10.2006	798.944,66	0,00	0,00	798.944,66
320000000144	2 LIENZOS DE VICENTE BERDUSAN	03.11.2006	25.536,61	0,00	0,00	25.536,61
320000000145	ADAHUESCA(HU).RESTAURACIÓN IGLESIA SAN PEDRO	08.11.2006	338.581,66	0,00	0,00	338.581,66
320000000146	OBRAS DE ILUMINACIÓN DE LA IGLESIA DE SAN MIGUEL	15.11.2006	29.928,00	0,00	0,00	29.928,00
320000000147	VILLAR DEL COBO-TE-RESTAURACIÓN IGLESIA PARROQUIAL	17.11.2006	78.213,39	0,00	0,00	78.213,39
320000000148	OJOS NEGROS (TE).REST.IGLESIA PARROQUIAL N.S.PILAR	22.11.2006	400.714,74	0,00	0,00	400.714,74
320000000149	RASAL-LAS PEÑAS RIGLOS (H).REST.IGLESIA S.VICENTE	23.11.2006	369.234,06	0,00	0,00	369.234,06
320000000150	PUENTE DE MONTAÑANA-CONSOLIDACIÓN ARCO C/ IGLESIA	12.12.2006	121.811,89	0,00	0,00	121.811,89
320000000152	AZLOR-REST IGLESIA DE LAS VICTORIAS	05.12.2006	221.708,14	0,00	0,00	221.708,14
320000000153	NACHA-BAELLS-HU-REST. IGLESIA DE SAN NICOLÁS	05.12.2006	250.449,71	0,00	0,00	250.449,71
320000000154	TORRENTE DE CINCA-HU-REST. IGLESIA STA. Mª MAGDALE	05.12.2006	501.396,24	0,00	0,00	501.396,24
320000000155	SALAS BAJAS-HU-REST. IGLESIA PARROQUIAL	14.12.2006	273.884,15	0,00	0,00	273.884,15
320000000156	POLEÑINO (HUESCA). RESTAURACIÓN IGLESIA PARROQUIAL	07.12.2006	291.964,50	0,00	0,00	291.964,50
320000000157	LAMATA (HUESCA).REST. IGLESIA PARROQUIAL DE LAMATA	11.12.2006	580.320,27	0,00	0,00	580.320,27
320000000158	MAGALLON (ZARAGOZA) IGLESIA STA.Mª DE LA HUERTA	11.12.2006	905.419,77	0,00	0,00	905.419,77
320000000159	ESTUDIO HISTÓRICO-ARTÍSTICO PARQUE-JARDÍN	13.12.2006	3.480,00	0,00	0,00	3.480,00
320000000160	PARACUELLOS DEL JILOCA-ZA-REST. IGLESIA SAN MIGUEL	11.12.2006	103.388,42	0,00	0,00	103.388,42
320000000161	SOPEIRA (HUESCA) MONASTERIO STA. MARÍA DE ALAON	11.12.2006	42.635,22	0,00	0,00	42.635,22

**ACTIVOS CONSTRUIDOS O ADQUIRIDOS PARA OTRAS ENTIDADES. DGA**

Nº ACTIVO	DESCRIPCIÓN	FECHA ALTA	VALOR A 01/01/2019	CAPITALIZ. EN EL EJERCICIO	ENTREGAS	VALOR A 31/12/2019
320000000162	FACHADA MUDEJAR LA SEO PARROQUIETA RESTAURACION	12.12.2006	28.133,50	0,00	0,00	28.133,50
320000000164	OBRAS DE ACONDICIONAMIENTO DEL ENTORNO DE LA	12.12.2006	29.928,00	0,00	0,00	29.928,00
320000000165	SEÑALIZACIÓN TURÍSTICA DEL SANTUARIO DE	14.12.2006	11.738,35	0,00	0,00	11.738,35
320000000166	RETABLO MAYOR NAVARRETE DEL RIO	14.12.2006	28.028,69	7.139,00	0,00	35.167,69
320000000167	RESTAURACION ORGANO PARROQUIAL VILLARQUEMADO	15.12.2006	190.076,93	0,00	0,00	190.076,93
320000000168	PINA D EBRO (Z).REHAB.CLAUSTRO Y CONVENTO S.FRANCI	20.12.2006	922.375,16	0,00	0,00	922.375,16
320000000169	RETABLO DE DE SAN JULIAN	20.12.2006	7.725,00	0,00	0,00	7.725,00
320000000170	URREA DE GAÉN-TE-REST. IGLESIA PARROQUIAL	21.12.2006	469.906,50	0,00	0,00	469.906,50
320000000171	VACIADO EMBALSE DE VALCABRERA. H.165/06	21.12.2006	164.952,92	0,00	0,00	164.952,92
320000000172	RETABLOS DE LAS IGLESIAS DE TOBED Y MALUENDA	22.12.2006	185.000,00	0,00	0,00	185.000,00
320000000173	IGLESIAS ALMUDEVAR, MAS DE LAS MATAS Y CATEDRAL DE	22.12.2006	566.676,86	0,00	0,00	566.676,86
320000000174	ALCAMPELL-HU-REST. IGLESIA DE STA. MARGARITA	22.12.2006	189.292,98	0,00	0,00	189.292,98
320000000175	MONTALBAN- IGLESIA DE SANTIAGO	20.12.2006	1.525.499,62	0,00	0,00	1.525.499,62
320000000176	IGLESIA DE SANTA MARÍA DEL ROMERAL	27.12.2006	8.526,00	0,00	0,00	8.526,00
320000000177	IGLESIA DE SAN PEDRO EL VIEJO. HUESCA	28.12.2006	1.089.959,85	39.156,34	0,00	1.129.116,19
320000000178	BELVER DE CINCA (HU).RESTAURAC.IGLESIA PARROQUIAL	28.12.2006	239.142,24	0,00	0,00	239.142,24
320000000179	SIESO-CASBAS-HU-RESTAUR. IGLESIA SAN MARTIN	28.12.2006	328.567,91	0,00	0,00	328.567,91
320000000180	PUENTE D MONTAÑANA(H).REH.CAMINO ACCESO TORRE ERAS	29.12.2006	279.710,34	0,00	0,00	279.710,34
320000000181	VALDERROBRES, IGLESIA DE SANTA MARÍA, RESTAURACIÓN	31.12.2006	754.460,51	0,00	0,00	754.460,51
320000000182	ALGAYÓN-TAMARITE D LITERA (HU).IGLESIA DE ALGAYÓN	31.12.2006	488.623,30	0,00	0,00	488.623,30
320000000184	HUERTA DE VERO(HU).REST.IGLESIA STA.MARIA D DULCIS	15.06.2007	108.630,21	0,00	0,00	108.630,21
320000000185	LASCELLAS-PONZANO(HU).REST.TORRE IGLESIA PARROQ.	13.09.2007	122.612,43	0,00	0,00	122.612,43
320000000186	NUENO-PARQUE GUARA REHABILITACIÓN ERMITA	05.11.2009	243.513,49	0,00	0,00	243.513,49

**ACTIVOS CONSTRUIDOS O ADQUIRIDOS PARA OTRAS ENTIDADES. DGA**

Nº ACTIVO	DESCRIPCIÓN	FECHA ALTA	VALOR A 01/01/2019	CAPITALIZ. EN EL EJERCICIO	ENTREGAS	VALOR A 31/12/2019
320000000187	PIRACÉS-HU-RESTAURACIÓN ERMITA VIRGEN DE LA CORONA	19.06.2007	134.292,35	0,00	0,00	134.292,35
320000000188	ANENTO-ZA-RESTAURACIÓN IGLESIA	12.02.2007	178.361,26	0,00	0,00	178.361,26
320000000189	BURETA-ZA-RESTAURACIÓN IGLESIA 2ª FASE	31.01.2007	165.399,30	0,00	0,00	165.399,30
320000000190	MAZALEÓN-TE-RESTAURACIÓN IGLESIA PARROQUIAL	16.02.2007	733.025,40	0,00	0,00	733.025,40
320000000191	TORREVELILLA (TE).RESTAURACION CASA DE LA VILLA	22.02.2007	20.282,59	0,00	0,00	20.282,59
320000000192	ALBARRACÍN-TE-RESTAUR. CUBIERTAS CONVENTO S. BRUNO	22.02.2007	328.807,15	0,00	0,00	328.807,15
320000000194	PALOMAR DE ARROYOS-TE-REST. ERMITA SAN SALVADOR	07.03.2007	240.778,67	0,00	0,00	240.778,67
320000000195	OBRAS DE ILUMINACIÓN DE LA IGLESIA PARROQUIAL DE	22.05.2007	12.017,81	0,00	0,00	12.017,81
320000000196	ZARAGOZA. SANTA MARÍA MAGDALENA. RESTAURACIÓN EXT	27.03.2007	1.170.262,30	0,00	0,00	1.170.262,30
320000000197	MEGAFONÍA AMPLIFICADORES	27.03.2007	1.614,72	0,00	0,00	1.614,72
320000000199	VILLANUEVA DEL REBOLLAR-TE-RESTAURACIÓN IGLESIA	27.09.2007	444.520,31	0,00	0,00	444.520,31
320000000201	BAÑÓN-TE-RESTAURACIÓN IGLESIA DE SAN JUAN	10.09.2007	696.089,35	0,00	0,00	696.089,35
320000000202	RED DE DISTRIBUCION VALCABRERA -PEÑALBA H-070003	17.05.2007	165.996,09	0,00	0,00	165.996,09
320000000203	OBRAS DE ACONDICIONAMIENTO DEL ENTORNO DE LA	27.07.2007	28.768,95	0,00	0,00	28.768,95
320000000204	JASA-HU-RESTAURACION IGLESIA PARROQUIAL DE JASA	22.05.2007	189.708,62	0,00	0,00	189.708,62
320000000205	BLECUA Y TORRES-HU-REST. TORREÓN ERMITA STA. ANA	04.07.2007	336.183,25	0,00	0,00	336.183,25
320000000206	INCLUSION PARCELAS S.XXXIV Z.R. CINCA H.160/06.	20.06.2007	13.494,62	0,00	0,00	13.494,62
320000000207	TOBED-INSTALACION MUSEO PARROQUIAL	27.06.2007	33.763,51	0,00	0,00	33.763,51
320000000208	ARANDA DE MONCAYO-ZA-PROYECTO RESTAURAC. IGLESIA	19.07.2007	278.599,07	0,00	0,00	278.599,07
320000000209	ENTORNO FUENTE MONUMENTAL DE MANZANERA (TERUEL)	05.06.2008	1.020,80	0,00	0,00	1.020,80
320000000210	LA PUEBLA DE FANTOVA, GRAUS (HUESCA) IGLESIA PARRO	18.07.2007	456.586,93	0,00	0,00	456.586,93
320000000211	ILUMINACIÓN IGLESIA CHODES	23.07.2007	17.801,81	0,00	0,00	17.801,81
320000000212	IGLESIA DE LINARES DE MORA	26.07.2007	136.628,30	0,00	0,00	136.628,30

**ACTIVOS CONSTRUIDOS O ADQUIRIDOS PARA OTRAS ENTIDADES. DGA**

Nº ACTIVO	DESCRIPCIÓN	FECHA ALTA	VALOR A 01/01/2019	CAPITALIZ. EN EL EJERCICIO	ENTREGAS	VALOR A 31/12/2019
320000000213	CERVERA CAÑADA - IGLESIA PARROQUIAL	09.08.2007	14.922,49	0,00	0,00	14.922,49
320000000214	LINAS DE BROTO IGLESIA DE SAN MIGUEL	29.08.2007	226.547,78	0,00	0,00	226.547,78
320000000215	TOLVA, TORRE DE LUZÁS	23.08.2007	460.502,90	0,00	0,00	460.502,90
320000000216	ALBALATE DE CINCA-HU-RESTAURACIÓN IGLESIA PARROQ.	22.02.2008	265.247,51	0,00	0,00	265.247,51
320000000217	BROTO-RESTAURACIÓN IGLESIA DE SAN PEDRO	26.11.2007	388.031,16	0,00	0,00	388.031,16
320000000218	EL POZO DE EL CASTELLAR (TERUEL). YACIM. ICNITAS	21.09.2007	27.083,16	0,00	0,00	27.083,16
320000000219	REST.IGLESIA S. MARTIN EN CREGENZAN-BARBASTRO (HU)	02.10.2007	435.381,36	0,00	0,00	435.381,36
320000000220	ERMITA VIRGEN DE LA FUENTE DE PEÑARROYA DE T.	17.10.2007	11.689,90	0,00	0,00	11.689,90
320000000221	BONANSA-HU-PROYECTO RESTAURACIÓN ERMITA SAN ROQUE	19.10.2007	111.753,48	0,00	0,00	111.753,48
320000000222	ACCESO ERMITA Y FUERTE SANTA ELENA (BIESCAS)	19.10.2007	29.993,46	0,00	0,00	29.993,46
320000000223	NUÉVALOS-ZA-PE RESTAURACIÓN IGLESIA S. JULIÁN Y BA	19.10.2007	559.209,77	0,00	0,00	559.209,77
320000000224	LALUENGA-HU-PE RESTAURACIÓN IGLESIA	21.12.2007	29.420,67	0,00	0,00	29.420,67
320000000225	BINÉFAR-HU-PROYECTO BÓVEDAS S. PEDRO APÓSTOL	26.11.2008	28.698,69	0,00	0,00	28.698,69
320000000226	EL RUN-PEÑAS DE RIGLOS-HU-RESTAUR. ERMITA GRACIA	19.11.2007	65.888,61	0,00	0,00	65.888,61
320000000227	TORRALBA DE ARAGÓN-HU-RESTAUR. IGLESIA D SAN PEDRO	27.11.2007	479.348,33	0,00	0,00	479.348,33
320000000228	SALVATIERRA ESCA-ERMITA STA. MARÍA DE FUENDRÍA	04.12.2007	25.390,57	0,00	0,00	25.390,57
320000000229	IGLESIA DE SANTA LUCÍA EN AZARA (HUESCA)	05.12.2007	9.590,06	0,00	0,00	9.590,06
320000000230	IGLESIA DE SANTA MARÍA DE CHALAMERA	05.12.2007	131.299,52	0,00	0,00	131.299,52
320000000231	MONAST. STOS. JUSTO Y PASTOR, URMELLA, BISAUERRI (H)	10.12.2007	28.815,79	0,00	0,00	28.815,79
320000000232	ALAGON-RESTAURACION IGLESIA SAN PEDRO APOSTOL	10.12.2007	9.800,00	0,00	0,00	9.800,00
320000000233	CAMINO DE SANTIAGO	10.12.2007	2.695.381,96	0,00	0,00	2.695.381,96
320000000234	CONVENTO DOMINICO DE GOTOR	12.12.2007	333.750,04	0,00	0,00	333.750,04
320000000235	SALILLAS DE JALÓN-HU-RESTAUR. IGLESIA SANTA ANA	13.12.2007	13.422,14	0,00	0,00	13.422,14

**ACTIVOS CONSTRUIDOS O ADQUIRIDOS PARA OTRAS ENTIDADES. DGA**

Nº ACTIVO	DESCRIPCIÓN	FECHA ALTA	VALOR A 01/01/2019	CAPITALIZ. EN EL EJERCICIO	ENTREGAS	VALOR A 31/12/2019
320000000236	COLEGIATA DE SANTA MARÍA DE BOLEA	13.12.2007	3.817,42	0,00	0,00	3.817,42
320000000237	ERMITA DE SAN BARTOLOMÉ EN BERGUA	14.12.2007	11.800,00	0,00	0,00	11.800,00
320000000238	IGLESIA DE S. PEDRO APÓSTOL (VILLARROYA DE LA S.)	17.12.2007	15.178,03	0,00	0,00	15.178,03
320000000239	IGLESIA DE SANTA MARÍA DE SÁDABA	17.12.2007	69.701,48	0,00	0,00	69.701,48
320000000240	OBRAS DE ACONDICIONAMIENTO DEL ENTORNO DE LA	17.12.2007	29.174,46	0,00	0,00	29.174,46
320000000241	BAELLS-RETABLO MAYOR IGLESIA P.	26.12.2007	46.424,73	0,00	0,00	46.424,73
320000000242	CATEDRAL DE HUESCA	19.12.2007	39.710,89	0,00	0,00	39.710,89
320000000243	IGLESIA DE EL SALVADOR. EJECA DE LOS CABALLEROS	20.12.2007	391.799,00	0,00	0,00	391.799,00
320000000244	ERMITA DE SAN CLEMENTE DE MOYUELA	20.12.2007	19.000,00	0,00	0,00	19.000,00
320000000245	PALACIO DUQUES VILLAHERMOSA EN PEDROLA	20.12.2007	8.778,43	0,00	0,00	8.778,43
320000000246	IGLESIA STAS. JUSTA Y RUFINA DE MALUENDA	21.12.2007	56.590,38	0,00	0,00	56.590,38
320000000247	JACA-CATEDRAL	26.12.2007	80.888,59	0,00	0,00	80.888,59
320000000248	ALBARRACIN- ORGANO DE LA CATEDRAL	26.12.2007	24.400,00	0,00	0,00	24.400,00
320000000249	BORJA-REST.IGLESIA CONVENTO INMACULADA CONCEPCION	26.12.2007	164.274,65	0,00	0,00	164.274,65
320000000250	ZARAGOZA-CONJUNTO PICTORICO CARTUJA AULA DEI	26.12.2007	38.897,15	14.525,40	0,00	53.422,55
320000000251	IGLESIA PARROQUIAL DE ALMAZORRE	28.12.2007	229.876,92	0,00	0,00	229.876,92
320000000252	OSSO DE CINCA-ALMUDÁFAR-HU-REST.Nº Sº DEL PILAR	17.01.2008	3.589,36	0,00	0,00	3.589,36
320000000253	LAGATA-ZA-RESTAURACIÓN IGLESIA PARROQUIAL LAGATA	19.06.2009	196.096,00	0,00	0,00	196.096,00
320000000254	ESPLÚS-HU-RESTAURACIÓN IGLESIA VIEJA Y TORRE	04.02.2008	286.192,55	0,00	0,00	286.192,55
320000000255	LECIÑENA-ZA-PE SANEAMIENTO IGLESIA ASUNCIÓN	13.08.2008	234.725,05	0,00	0,00	234.725,05
320000000256	BECEITE-TE-PE-RESTAURACIÓN IGLESIA SAN BARTOLOMÉ	17.11.2008	535.477,49	0,00	0,00	535.477,49
320000000257	JABALOYAS-TE-RESTAURACIÓN ERMITA DE LOS DOLORES	23.10.2008	198.466,36	0,00	0,00	198.466,36
320000000258	MAGALLÓN-ZA-PE RESTAURACIÓN IGLESIA PARROQUIAL	24.09.2008	269.702,61	0,00	0,00	269.702,61



**ACTIVOS CONSTRUIDOS O ADQUIRIDOS PARA OTRAS ENTIDADES. DGA**

Nº ACTIVO	DESCRIPCIÓN	FECHA ALTA	VALOR A 01/01/2019	CAPITALIZ. EN EL EJERCICIO	ENTREGAS	VALOR A 31/12/2019
320000000259	CALATAYUD-ZA-PE RESTAUR. COLEGIATA SANTO SEPULCRO	27.02.2008	190.806,83	0,00	0,00	190.806,83
320000000260	ZARAGOZA-CARTUJA AULA DEI	31.03.2008	0,00	0,00	0,00	0,00
320000000261	ARAGÜÉS DEL PUERTO-HU-REHABIL. ENTORNO IGLESIA	03.12.2008	93.854,37	0,00	0,00	93.854,37
320000000262	RESTAURACION PUERTAS Y OTROS CASA FEDERACIONES ZAR	10.06.2008	9.913,38	0,00	0,00	9.913,38
320000000263	TARAZONA-ZA-REST. IGLESIA DE LA MAGDALENA	19.05.2008	12.290,20	0,00	0,00	12.290,20
320000000264	ALFAMBRA-TE-RESTAURAC. IGLESIA PARROQUIAL	26.11.2008	5.101,09	0,00	0,00	5.101,09
320000000265	OBRAS DE REHABILITACIÓN EXTERIOR DE LA IGLESIA	24.06.2008	29.812,00	0,00	0,00	29.812,00
320000000266	OBRAS DE ILUMINACIÓN DE LA IGLESIA PARROQUIAL DE	14.07.2008	27.711,58	0,00	0,00	27.711,58
320000000267	PALACIO DUQUES DE VILLAHERMOSA, PEDROLA	16.07.2008	159.203,65	0,00	0,00	159.203,65
320000000268	IGLESIA SAN PEDRO APÓSTOL. ALAGÓN	12.08.2008	4.906,00	0,00	0,00	4.906,00
320000000269	DOS TORRES DE MERCADER-RETABLO MAYOR IGLESIA P.	04.09.2008	73.525,08	0,00	0,00	73.525,08
320000000270	IGLESIAS MUDÉJARES	19.09.2008	12.000,00	0,00	0,00	12.000,00
320000000271	CASTILLAZUELO-HU-REST. IG. S. SALVADOR	07.10.2008	59.806,87	0,00	0,00	59.806,87
320000000272	OBRAS REHABILITACIÓN FACHADAS Y CUBIERTAS DE	30.10.2008	31.610,00	0,00	0,00	31.610,00
320000000273	HUESCA-CIRUCULO OSCENSE	31.10.2008	24.869,55	0,00	0,00	24.869,55
320000000274	LA FUEVA-HU-RESTAURACIÓN ERMITA DE LA ESPELUNGA	13.11.2008	231.130,96	0,00	0,00	231.130,96
320000000275	OBRAS DE ILUMINACIÓN TURÍSTICA DE LA TORRE DE LA	26.11.2008	29.857,25	0,00	0,00	29.857,25
320000000276	SANTA CRUZ SEROS-ERMITA SAN SALVADOR	27.11.2008	8.200,00	0,00	0,00	8.200,00
320000000277	ARGENTE-IGLESIA PARROQUIAL	03.12.2008	53.180,09	0,00	0,00	53.180,09
320000000278	ERMITA DE SAN BARTOLOMÉ DE BERGUA	02.12.2008	77.116,25	0,00	0,00	77.116,25
320000000279	OBRAS DE ILUMINACIÓN DE LA IGLESIA DE RÁFALES	04.12.2008	11.952,64	0,00	0,00	11.952,64
320000000280	BIENES MUEBLES DE PEQUEÑO TAMAÑO	05.12.2008	16.827,57	0,00	0,00	16.827,57
320000000281	OBRAS DE ILUMINACIÓN Y ACONDICIONAMIENTO DEL MUSEO	11.12.2008	17.000,00	0,00	0,00	17.000,00

**ACTIVOS CONSTRUIDOS O ADQUIRIDOS PARA OTRAS ENTIDADES. DGA**

Nº ACTIVO	DESCRIPCIÓN	FECHA ALTA	VALOR A 01/01/2019	CAPITALIZ. EN EL EJERCICIO	ENTREGAS	VALOR A 31/12/2019
32000000282	IGLESIA DE LA NATIVIDAD	19.12.2008	250.727,71	0,00	0,00	250.727,71
32000000283	HOZ DE BARBASTRO-HU-PROYECTO IGLES. STA. MAGDALENA	02.03.2010	18.423,60	0,00	0,00	18.423,60
32000000285	PALO-HU-PE Y ESS ERMITA SAN CLIMENT	28.01.2009	104.229,60	0,00	0,00	104.229,60
32000000286	CASBAS DE HUESCA-IGLESIA PARROQUIAL	25.02.2009	3.088,82	0,00	0,00	3.088,82
32000000287	VILLARREAL DE HUERVA-ZA-RESTAURACIÓN IGLESIA	02.03.2009	239.165,24	0,00	0,00	239.165,24
32000000288	LUPIÑÉN-ORTILLA (HU).RESTAURACION DE LA IGLESIA	11.03.2009	14.427,36	0,00	0,00	14.427,36
32000000289	EL FRAGO-ZA-REST. IGLESIA DE SAN NICOLÁS DE BARI	26.03.2009	216.789,06	0,00	0,00	216.789,06
32000000290	EPILA-ZA-PROYECTO IGLESIA STA. Mª LA MAYOR	13.04.2009	227.911,76	0,00	0,00	227.911,76
32000000291	SUMINISTRO, INSTALACIÓN Y RESTAURACIÓN DIVERSOS	21.04.2009	20.764,00	0,00	0,00	20.764,00
32000000292	REPARACION Balsa de Huerto H090017	09.06.2010	50.902,18	0,00	0,00	50.902,18
32000000293	IGLESIA DE SAN SALVADOR DE GUASO	20.05.2009	166.322,73	0,00	0,00	166.322,73
32000000294	BARBASTRO-MUSEO DIOCESANO	02.06.2009	206.050,56	0,00	0,00	206.050,56
32000000295	ALBELDA-HU-PE RESTAURACIÓN IGLESIA PARROQUIAL	07.09.2009	7.000,00	0,00	0,00	7.000,00
32000000296	INSTALACIÓN DE CALEFACCIÓN POR GEOTERMIA EN LA	10.07.2009	22.702,31	0,00	0,00	22.702,31
32000000297	ERMITA VIRGEN GRACIA DE EL RUN-CASTEJON DE SOS (HU)	17.09.2009	136.034,65	0,00	0,00	136.034,65
32000000298	ZARAGOZA- MURALES COLECTIVO PLASTICO	14.09.2009	6.950,72	0,00	0,00	6.950,72
32000000299	AINSA-SOBRARBE: IGLESIA DE SANTA MARIA DE BUIL	29.09.2009	282.931,31	0,00	0,00	282.931,31
32000000300	TRAMACED (HU).IGLESIA PARROQUIAL SAN MIGUEL	02.10.2009	186.317,65	0,00	0,00	186.317,65
32000000301	HIJAR (TERUEL).IGLESIA PARROQUIAL SANTA MARIA	21.10.2009	36.000,00	0,00	0,00	36.000,00
32000000302	MORA D RUBIELOS (TE).CAPILLA DEL PILAR- IGLESIA	20.10.2009	13.353,07	0,00	0,00	13.353,07
32000000303	OBRAS ILUMINACIÓN TURÍSTICA IGLESIA BUJARALoz	22.10.2009	27.261,79	0,00	0,00	27.261,79
32000000304	SANTUARIO DE NTRA SRA DE LA PEÑA: REST TORRE	05.11.2009	59.083,33	0,00	0,00	59.083,33
32000000305	ERMITA DEL SANTO SEPULCRO	05.11.2009	103.803,79	0,00	0,00	103.803,79

**ACTIVOS CONSTRUIDOS O ADQUIRIDOS PARA OTRAS ENTIDADES. DGA**

Nº ACTIVO	DESCRIPCIÓN	FECHA ALTA	VALOR A 01/01/2019	CAPITALIZ. EN EL EJERCICIO	ENTREGAS	VALOR A 31/12/2019
320000000306	ESCONJURADERO DE ASÍN DE BROTO	11.11.2009	63.681,27	0,00	0,00	63.681,27
320000000307	ERMITA DE CAMAÑAS RESTAURACIÓN	18.11.2009	33.904,70	0,00	0,00	33.904,70
320000000308	PERALTA DE CALASANZ-HU-PE IGL. TOURS EN GABASA	17.11.2009	215.246,54	0,00	0,00	215.246,54
320000000309	PROY. ACOND.PARCELAS MONEGROS Z090064	15.12.2009	81.519,85	0,00	0,00	81.519,85
320000000310	MALLÉN. IGLESIA PARROQUIAL	24.11.2009	80.335,26	0,00	0,00	80.335,26
320000000311	VALDEALGORFA. IGLESIA DE LA NATIVIDAD	25.11.2009	14.999,99	0,00	0,00	14.999,99
320000000312	PROY.REG.SOCIAL MEQUINENZA Z090006	26.11.2009	14.596.066,92	0,00	0,00	14.596.066,92
320000000313	ERMITA DE GAÑARUL EN AGÓN (ZARAGOZA)	27.11.2009	143.551,78	0,00	0,00	143.551,78
320000000314	IGLESIA PARROQUIAL DE YEBRA DE BASA: RESTAURACIÓN	01.12.2009	41.725,05	0,00	0,00	41.725,05
320000000315	OBRAS DE ILUMINACIÓN TURÍSTICA DE LA IGLESIA	14.12.2009	8.267,11	0,00	0,00	8.267,11
320000000316	CASTIGALEU (HU).REST.IGLESIA PARROQUIAL SAN MARTIN	17.12.2009	229.894,90	0,00	0,00	229.894,90
320000000317	BAILO (HU).REST.IGLESIA PARROQUIAL SAN FRUCTUOSO	17.12.2009	194.436,56	0,00	0,00	194.436,56
320000000318	CATEDRAL DE HUESCA	23.08.2016	27.802,30	0,00	0,00	27.802,30
320000000319	CATEDRAL DE TERUEL	17.12.2009	142.569,65	0,00	0,00	142.569,65
320000000320	VALDELINARES-TE-RESTAURACIÓN IGLESIA	02.02.2010	52.366,90	0,00	0,00	52.366,90
320000000321	TORRE DEL COMPTE-TE-REST. IGLESIA S. PEDRO	21.12.2009	19.607,70	0,00	0,00	19.607,70
320000000322	LALUENGA-HU-RESTAURACIÓN IGLESIA STA. Mª MAGDALENA	18.12.2009	653.306,55	0,00	0,00	653.306,55
320000000323	ALBALATE DEL ARZOBISPO. SANTUARIO VIRGEN DE ARCOS	21.12.2009	16.031,20	0,00	0,00	16.031,20
320000000324	CAPITANIA GENERAL	21.12.2009	64.906,11	0,00	0,00	64.906,11
320000000325	BUERA-ERMITA DE SANTA MARIA DE DULCIS	21.12.2009	149.592,06	0,00	0,00	149.592,06
320000000327	SANGARRÉN-PE REST. IGLES. DE SAN FRANCISCO DE ASÍS	23.12.2009	20.201,48	0,00	0,00	20.201,48
320000000328	LOARRE Y RASAL: RETABLOS DE LAS IGLESIAS	21.01.2010	55.714,68	0,00	0,00	55.714,68
320000000329	SAHÚN-HU-REST. IGLESIA DE ERESUÉ	18.02.2010	12.329,41	0,00	0,00	12.329,41

**ACTIVOS CONSTRUIDOS O ADQUIRIDOS PARA OTRAS ENTIDADES. DGA**

Nº ACTIVO	DESCRIPCIÓN	FECHA ALTA	VALOR A 01/01/2019	CAPITALIZ. EN EL EJERCICIO	ENTREGAS	VALOR A 31/12/2019
320000000330	LA PUEBLA DE HIJAR-IGLESIA PARROQUIAL	19.03.2010	2.920,00	0,00	0,00	2.920,00
320000000331	EL PILAR-CUPULAS HERMANOS BAYEU	19.03.2010	266,34	0,00	0,00	266,34
320000000332	PROY.TRANSF.REG.MAS DE LAS MATAS T100008	13.12.2010	275.939,63	0,00	0,00	275.939,63
320000000333	PROY.TRANSF.REG.MAGALLON Z090026	14.12.2010	5.292.068,00	0,00	0,00	5.292.068,00
320000000334	REPARACION ACEQUIAS EL POBO T090015	23.03.2010	19.522,70	0,00	0,00	19.522,70
320000000335	RODA-SOBRARBE PE CONSOLIDACIÓN ABADÍA DE MURO DE R	26.04.2010	17.535,13	0,00	0,00	17.535,13
320000000336	UNCASTILLO-ZA-RESTAURACION IGLESIA S. MARTIN	15.11.2010	390.453,42	0,00	0,00	390.453,42
320000000337	TERUEL-RESTAURACION CAPILLA INMACULADA CATEDRAL	13.05.2010	250.441,22	0,00	0,00	250.441,22
320000000338	SAN MIGUEL DE CINCA(HU).IGLESIA DE SANTA LECINA	26.05.2010	75.001,23	0,00	0,00	75.001,23
320000000339	OBRAS DE RESTAURACIÓN DE PARAMENTOS DE LA IGLESIA	28.05.2010	20.488,92	0,00	0,00	20.488,92
320000000340	SALILLAS-HU-RESTAURACIÓN IGLESIA DE SANTA ANA	09.06.2010	186.652,10	0,00	0,00	186.652,10
320000000341	ERMITA DE SAN ANTÓN DE HÍJAR (TERUEL)	10.06.2010	7.168,64	0,00	0,00	7.168,64
320000000342	IGLESIA DE SAN MIGUEL DE OTAL (HUESCA)	14.06.2010	191.958,74	0,00	0,00	191.958,74
320000000343	ANETO-ERMITA DE SAN ANTIS EN MONTANUY	15.06.2010	1.240,84	0,00	0,00	1.240,84
320000000344	REPARACION RIEGO RIADAS Z100010	16.06.2010	256.984,04	0,00	0,00	256.984,04
320000000345	IGLESIA DE PERTUSA (HUESCA)	25.06.2010	373.535,07	0,00	0,00	373.535,07
320000000346	TRABAJOS CLASIFICACION TIERRAS NAVARDUN Z100019	02.08.2010	4.813,20	0,00	0,00	4.813,20
320000000347	IGLEISIA DE SAN JUAN DE MOZARRIFAR(ZA).	09.09.2010	279.818,72	0,00	0,00	279.818,72
320000000348	PALLARUELO DE MONEGROS-REST. IGLESIA	04.10.2010	6.417,44	0,00	0,00	6.417,44
320000000349	HOZ Y COSTEAN-HU-REST. IGLESIA 2ª FASE	27.09.2010	19.234,67	0,00	0,00	19.234,67
320000000350	BISAURRI-HU-REST. IGLESIA DE ARASÁN	17.01.2011	12.885,60	0,00	0,00	12.885,60
320000000351	CALAMOCHA-TE-PE IGLESIA POYO DE CID	11.11.2010	79.187,86	0,00	0,00	79.187,86
320000000352	CRETAS-TE-PROYECTO EJECUCIÓN REST. IGLESIA	27.10.2010	10.158,67	0,00	0,00	10.158,67

**ACTIVOS CONSTRUIDOS O ADQUIRIDOS PARA OTRAS ENTIDADES. DGA**

Nº ACTIVO	DESCRIPCIÓN	FECHA ALTA	VALOR A 01/01/2019	CAPITALIZ. EN EL EJERCICIO	ENTREGAS	VALOR A 31/12/2019
320000000353	TORRE DE ARCAS-TE-RESTAURACIÓN IGLESIA	28.10.2010	213.019,63	0,00	0,00	213.019,63
320000000354	CALATAYUD-ZA-PROYECTO RESTAURACIÓN S. JUAN EL REAL	22.12.2010	92.548,52	0,00	0,00	92.548,52
320000000355	LASPAÚLES-HU-ESPÉS BAJO REST. IGLES. SAN MARTÍN	21.12.2010	31.917,47	0,00	0,00	31.917,47
320000000356	VILLARROYA DE LA SIERRA: IGLESIA PARROQUIAL S. PED	13.10.2010	29.112,13	0,00	0,00	29.112,13
320000000358	OBRAS DE CONSERVACIÓN Y PROTECCIÓN DE LA TORRE DE	29.10.2010	16.166,00	0,00	0,00	16.166,00
320000000359	OBRAS ILUMINACIÓN TURÍSTICA PLAZA IGLESIA DE SAN	03.11.2010	15.668,63	0,00	0,00	15.668,63
320000000360	CASTEJÓN DE SOBRARBE-HU-PROYECTO IGLESIA ASUNCIÓN	03.11.2010	15.737,09	0,00	0,00	15.737,09
320000000361	OBRAS REHABILITACIÓN ALA AGUSTINOS DEL SANTUARIO	10.11.2010	35.331,15	0,00	0,00	35.331,15
320000000362	TRABAJOS CLASIFICACION TIERRAS GALLOCANTA Z100029	12.11.2010	8.222,55	0,00	0,00	8.222,55
320000000363	TRABAJOS CLASIFICACION TIERRAS ARGENTE T100018	15.11.2010	11.832,45	0,00	0,00	11.832,45
320000000364	ERMITA DE SAN MAMÉS EN ASÍN DE BROTO	15.11.2010	6.136,00	0,00	0,00	6.136,00
320000000365	ALCORISA-TE-PE RESTAURACIÓN ERMITA DEL CALVARIO	01.12.2010	12.284,27	0,00	0,00	12.284,27
320000000367	TRABAJO CLASIFICACION TIERRA TORRIJO CAMPO T100018	10.12.2010	4.211,55	0,00	0,00	4.211,55
320000000368	C.SERVICIOS PEBEA SAMPER T090004	10.12.2010	480.413,89	0,00	0,00	480.413,89
320000000369	OBRAS CONSTRUCCIÓN EDIFICIO SERVICIOS MÚLTIPLES EN	14.12.2010	46.020,00	0,00	0,00	46.020,00
320000000370	COSA-TE-REST. CUBIERTA IGLESIA DE COSA	16.12.2010	27.335,34	0,00	0,00	27.335,34
320000000371	ALBERUELA DE TUBO-HU-PE Y ESS IGLESIA	14.12.2010	118.654,18	0,00	0,00	118.654,18
320000000372	REHABILITACION VILLA DE MONTAÑANA	17.12.2010	50.000,00	0,00	0,00	50.000,00
320000000373	SANTUARIO VIRGEN DEL CAMPO DE CAMARILLAS	20.12.2010	16.083,60	0,00	0,00	16.083,60
320000000374	IGLESIA DE SANTA LUCÍA	06.06.2011	256.387,60	0,00	0,00	256.387,60
320000000375	SAN ESTEBAN DE LITERA-HU-PE IGLESIA DE SAN ESTEBAN	24.06.2011	40.093,12	0,00	0,00	40.093,12
320000000376	CLASIFICACIÓN TIERRAS ALMOCHUEL Z110035	28.06.2011	9.709,26	0,00	0,00	9.709,26
320000000377	PROY. TRANSF.REGADIO QUINTO 2ª FASE Z100027	25.10.2011	157.730,78	0,00	0,00	157.730,78

**ACTIVOS CONSTRUIDOS O ADQUIRIDOS PARA OTRAS ENTIDADES. DGA**

Nº ACTIVO	DESCRIPCIÓN	FECHA ALTA	VALOR A 01/01/2019	CAPITALIZ. EN EL EJERCICIO	ENTREGAS	VALOR A 31/12/2019
320000000378	IGLESIA DE NUESTRA SEÑORA DE LAS NIEVES	28.12.2011	106.669,31	0,00	0,00	106.669,31
320000000379	IGLESIA PARROQUIAL DE CASTEJÓN DE SOBRARBE	24.07.2012	2.295,21	0,00	0,00	2.295,21
320000000380	CALACEITE-IGLESIA PARROQUIAL	24.07.2012	531,00	0,00	0,00	531,00
320000000381	TRABAJOS CLASIFICACION TIERRAS VALPALMAS Z120002	11.10.2012	7.918,90	0,00	0,00	7.918,90
320000000382	ERMITA DE SANTA ÁGUEDA DE VILLAR DEL SALZ (TERUEL)	27.12.2012	19.042,78	0,00	0,00	19.042,78
320000000383	IGUACEL-ERMITA DE SANTA MARIA	05.02.2013	38.361,05	0,00	0,00	38.361,05
320000000384	LA SOTONERA-BOLEA REST. IGLESIA LA SOLEDAD	20.06.2013	36.835,74	0,00	0,00	36.835,74
320000000385	IGLESIA DE SANTA MARÍA	02.08.2013	24.697,37	0,00	0,00	24.697,37
320000000388	REST.IGLESIA DE SAN ESTEBAN EN ISUERRE (HUESCA)	04.12.2013	9.781,65	0,00	0,00	9.781,65
320000000389	ERMITA DE LA VIRGEN EL CONSUELO DE CAMAÑAS	23.10.2013	31.148,51	0,00	0,00	31.148,51
320000000390	REST.IGLESIA DE SAN MARCOS EVANGELISTA-BINACED(HU)	23.10.2013	53.782,52	0,00	0,00	53.782,52
320000000391	REST.IGLESIA DE SAN SALVADOR EN SARIÑENA (HUESCA)	23.10.2013	71.793,65	0,00	0,00	71.793,65
320000000392	REST.ERMITA DE SAN SALVADOR EN SELGUA, MONZÓN (HU)	04.12.2013	48.873,90	0,00	0,00	48.873,90
320000000393	PALACIO DE LA REAL MAESTRANZA DE ZARAGOZA	11.12.2013	45.503,26	0,00	0,00	45.503,26
320000000395	TRABAJOS CLASIFICACION TIERRAS ALFAMBRA	17.07.2015	32.741,80	0,00	0,00	32.741,80
320000000396	IGLESIA DE CAMPODARBE	23.09.2015	19.806,63	0,00	0,00	19.806,63
320000000397	IGLESIA DE SANTISIMO SALVADOR EN ALBELLA FISCAL	21.07.2015	9.979,07	0,00	0,00	9.979,07
320000000398	IGLESIA SANTIAGO APOSTOL EN CERESA	21.07.2015	38.559,91	0,00	0,00	38.559,91
320000000399	ERMITA DE NUESTRA SEÑORA DE CILLAS	21.07.2015	32.078,87	0,00	0,00	32.078,87
320000000400	IGLESIA DE SAN LORENZO	05.08.2015	26.020,94	0,00	0,00	26.020,94
320000000401	TORRE DE ESERA	03.11.2015	17.250,37	0,00	0,00	17.250,37
320000000403	MONTERDE RETABLO ERMITA VIRGEN DEL CASTILLO	23.11.2015	6.515,85	0,00	0,00	6.515,85
320000000404	MEDIACIÓN HIPOTECARIA	30.12.2015	6.352,50	0,00	0,00	6.352,50

**ACTIVOS CONSTRUIDOS O ADQUIRIDOS PARA OTRAS ENTIDADES. DGA**

Nº ACTIVO	DESCRIPCIÓN	FECHA ALTA	VALOR A 01/01/2019	CAPITALIZ. EN EL EJERCICIO	ENTREGAS	VALOR A 31/12/2019
320000000405	SANTUARIO VIRGEN DE LA FUENTE DE PEÑARROYA	15.12.2015	106.114,74	0,00	0,00	106.114,74
320000000406	RESTAURACIÓN TERUEL FITE	29.12.2015	243.895,73	0,00	0,00	243.895,73
320000000407	IGLESIA DE SAN PABLO, EN ZARAGOZA	26.07.2016	50.254,93	0,00	0,00	50.254,93
320000000408	PROY. TORRE IGLESIA DE LA ASUNCIÓN TORRES DEL OBIS	10.11.2016	2.613,60	0,00	0,00	2.613,60
320000000409	MEDIACION HIPOTECARIA. COL. ABOGADOS HUESCA	17.11.2016	3.932,50	0,00	0,00	3.932,50
320000000410	PROY. IGLESIA SAN ESTEBAN LASPAULES	28.11.2016	31.242,20	0,00	0,00	31.242,20
320000000411	RESTAURACIÓN IGLESIA SAN PEDRO DE VERONA PARDINELL	29.11.2016	3.782,69	0,00	0,00	3.782,69
320000000412	ACONDICIONAMIENTO VIVIENDA C/ REINO, 22, 6º D	13.12.2016	10.162,34	0,00	0,00	10.162,34
320000000413	ACONDICIONAMIENTO VIVIENDA C/ MIGUEL SERVET, 16	22.12.2016	15.912,50	0,00	0,00	15.912,50
320000000414	ACONDICIONAMIENTO VIVIENDA C/ JUAN IBARBOURU 12	23.12.2016	18.637,85	0,00	0,00	18.637,85
320000000415	TORRES DEL OBISPO	27.12.2016	24.217,28	0,00	0,00	24.217,28
320000000416	VIV. VIA PIGNATELLI 45-47	28.12.2016	10.221,97	0,00	0,00	10.221,97
320000000417	VIV. LA ZUDA 3	28.12.2016	20.671,28	0,00	0,00	20.671,28
320000000418	IGLESIA PARROQUIAL DE SANTA CATALINA, RODENAS	12.09.2017	78.326,78	0,00	0,00	78.326,78
320000000419	PARDINELLA BERANUY IGLESIA SAN PEDRO MARTIR	03.03.2017	15.880,00	0,00	0,00	15.880,00
320000000421	IGLESIA DE SAN BARTOLOME (ODON)	12.07.2017	16.165,40	0,00	0,00	16.165,40
320000000422	ZARAGOZA SEMINARIO SAN CARLOS	29.08.2017	181.248,82	43.916,58	0,00	225.165,40
320000000423	BELCHITE VIEJO IGL S. MARTÍN DE TOURS	19.09.2017	11.147,70	0,00	0,00	11.147,70
320000000424	POZUEL DE ARAIZA ERMITA DE NUESTRA SRA DE LA TORRE	05.10.2017	1.259,13	0,00	0,00	1.259,13
320000000425	YACIMIENTO ARQUEOLOGICO LA CABAÑETA	21.12.2017	56.916,67	0,00	0,00	56.916,67
320000000426	IGLESIA PARROQUIAL DE SANTA MARIA DE ATECA	13.11.2018	99.297,44	112.340,79	0,00	211.638,23
320000000427	IGLESIA DE LA ASUNCIÓN, JABALOYAS	27.12.2018	29.330,40	0,00	0,00	29.330,40
320000000428	OBRAS VIVIENDA C/2 DE MAYO 6, 1 IZQ ESCUCHA	27.12.2018	4.536,18	0,00	0,00	4.536,18

**ACTIVOS CONSTRUIDOS O ADQUIRIDOS PARA OTRAS ENTIDADES. DGA**

<b>Nº ACTIVO</b>	<b>DESCRIPCIÓN</b>	<b>FECHA ALTA</b>	<b>VALOR A 01/01/2019</b>	<b>CAPITALIZ. EN EL EJERCICIO</b>	<b>ENTREGAS</b>	<b>VALOR A 31/12/2019</b>
320000000429	LA PERDIGUERA. PROY IGLESIA SAN PEDRO Y S. PABLO	04.04.2019	0,00	5.389,99	0,00	5.389,99
320000000430	PROYECTO MUSEOGRÁFICO MUSEO ARTE SACRO DE BARBASTR	01.01.2019	0,00	350.748,34	0,00	350.748,34
320000000431	PROYECTO MUSEOGRAFICO MUSEO DE BARBASTRO	01.01.2019	0,00	720.435,60	0,00	720.435,60
320000000432	PROYECTO MUSEOLÓGICO Y MUSEOGRÁF. MUSEO DIOC.JACA	01.01.2019	0,00	24.775,00	0,00	24.775,00
320000000433	PLEITAS. IGLESIA DE SAN JUAN BAUTISTA	19.06.2019	0,00	73.437,84	0,00	73.437,84
320000000434	NAVARRETE DEL RÍO IGL ASUNCION NTRA SRA	13.11.2019	0,00	94.299,05	0,00	94.299,05
320000000435	MURALLA DEL CASTILLO DE ZAIDIN	26.12.2019	0,00	2.722,50	0,00	2.722,50
320000000436	DAROCA. ERMITA VIRGEN DEL CARMEN	30.12.2019	0,00	16.321,29	0,00	16.321,29
320000000437	CASTEJON DE SOBRARBE. IGLESIA ASUNCIÓN	30.12.2019	0,00	972,92	0,00	972,92
<b>TOTAL</b>			<b>423.613.073,17</b>	<b>29.546.018,17</b>	<b>0,00</b>	<b>453.159.091,34</b>



6.13

MONEDA EXTRANJERA.



**MONEDA EXTRANJERA. DGA**

PARTIDA DEL BALANCE	IMPORTE GLOBAL	DIF. CAMBIO PROCEDENTE DE LIQUIDAC. EJ.	DIF. CAMBIO TRANSACC. VIVAS VTO FIN EJ.
---------------------	----------------	---	---

SIN DATOS



6.14

TRANSFERENCIAS, SUBVENCIONES Y OTROS INGRESOS  
Y GASTOS.



6.14.1

TRANSFERENCIAS Y SUBVENCIONES RECIBIDAS.





**6.14.1.1  
TRANSFERENCIAS RECIBIDAS.**

**TRANSFERENCIAS RECIBIDAS. DGA**

Capítulo	Posición Presupuestaria		Deudor	Derechos Reconocidos Totales	Devoluciones de ingresos reconocidas en el ejercicio	Derechos Reconocidos Netos
				EUR	EUR	EUR
4	I/400050/91003	Fondo Suficiencia Global	MINISTERIO DE ECONOMIA Y HACIENDA	282.601.690,00		282.601.690,00
	I/400051/91003	Fondo de Garantía Servicios Públicos Fundamentales	MINISTERIO DE ECONOMIA Y HACIENDA	144.518.032,81		144.518.032,81
	I/400150/91003	Fondo Suficiencia Global liquidación ej. anteriores	MINISTERIO DE ECONOMIA Y HACIENDA		16.823.517,05	-16.823.517,05
	I/400162/91003	Fondo Garantía Liquidación Ejercicios Anteriores	MINISTERIO DE ECONOMIA Y HACIENDA	67.731.137,59		67.731.137,59
	I/400170/91003	Fondos de Convergencia Autonómica Ejerc. Anterior	MINISTERIO DE ECONOMIA Y HACIENDA	77.769.877,11		77.769.877,11
	I/400400/91003	Anticipo de Tesorería (art.64 Ley 22/2009)	MINISTERIO DE ECONOMIA Y HACIENDA	232.200.000,00	232.200.000	0,00
	I/400402/91003	Cancelación Anticipos a Comunidades Autónomas	MINISTERIO DE ECONOMIA Y HACIENDA		35.375.400,00	-35.375.400,00
	<b>TOTAL TRANSFERENCIAS CORRIENTES</b>			<b>804.820.737,51</b>	<b>284.398.917,05</b>	<b>520.421.820,46</b>
<b>TOTAL TRANSFERENCIAS</b>				<b>804.820.737,51</b>	<b>284.398.917,05</b>	<b>520.421.820,46</b>

**6.14.1.2  
SUBVENCIONES RECIBIDAS.**

**SUBVENCIONES RECIBIDAS. DGA**

Capítulo	Posición Presupuestaria		Deudor	Derechos Reconocidos Totales	Devoluciones de ingresos reconocidas en el ejercicio	Derechos Reconocidos Netos ( DRN )
				EUR	EUR	EUR
4	I/403004/91003	Estadística agraria	MINISTERIO DE AGRICULTURA	71.406,13		71.406,13
	I/403099/34011	Otras subvenciones de Agricultura, Gan. y M.A.	MINISTERIO DE AGRICULTURA	158.443,99		158.443,99
	I/403099/34045	Otras subvenciones de Agricultura, Gan. y M.A.	MINISTERIO DE AGRICULTURA	163.408,53		163.408,53
	I/403099/36001	Otras subvenciones de Agricultura, Gan. y M.A.	MINISTERIO DE AGRICULTURA	529.405,40		529.405,40
	I/404003/35005	Pensiones a ancianos y enfermos	MINISTERIO DE TRABAJO Y ASUNTOS SOCIALES	8.392,16		8.392,16
	I/404005/35012	Plan de desarrollo gitano	MINISTERIO SANIDAD, CONSUMO Y B.SOC.	8.302,34		8.302,34
	I/404006/35013	Prestaciones básicas de Servicios Sociales	MINISTERIO SANIDAD, CONSUMO Y B.SOC.	1.372.140,00		1.372.140,00
	I/404009/35014	Erradicación de la pobreza	MINISTERIO SANIDAD, CONSUMO Y B.SOC.	2.157.292,00	260,00	2.157.032,00
	I/404021/39054	Víctimas violencia de género	MINISTERIO PRESIDENCIA, REL.CORTES	152.315,58		152.315,58
	I/404021/39092	Víctimas violencia de género	MINISTERIO PRESIDENCIA, REL.CORTES	5.229.196,17	192.512,46	5.036.683,71
	I/404099/37001	Otras subv. Empleo y de Servicios Sociales	MINISTERIO SANIDAD, CONSUMO Y B.SOC.	8.981.474,48	16.388,54	8.965.085,94
	I/405001/39015	Fomento de la donación y trasplante de órganos	MINISTERIO SANIDAD, CONSUMO Y B.SOC.	96.034,00	1.609,42	94.424,58
	I/405003/39018	Actuaciones en drogodependencias	MINISTERIO SANIDAD, CONSUMO Y B.SOC.	470.443,34		470.443,34
	I/405004/39129	Prevención de enfermedades emergentes	MINISTERIO SANIDAD, CONSUMO Y B.SOC.	101.453,87	449,00	101.004,87
	I/405005/39016	Junta Arbitral de Consumo	MINISTERIO SANIDAD, CONSUMO Y B.SOC.	38.783,56		38.783,56
	I/405007/39049	Form.Cont. Uso racional del medicamento para médic.	MINISTERIO SANIDAD, CONSUMO Y B.SOC.	665.985,00		665.985,00
	I/405099/39130	Otras subvenciones en materia de Salud y Consumo	MINISTERIO SANIDAD, CONSUMO Y B.SOC.	64.782,00		64.782,00
	I/407001/39074	Libros y bibliotecas	MINISTERIO DE EDUCACION Y CULTURA		7.620,23	-7.620,23
	I/407003/39062	Funcionamiento de centros docentes	MINISTERIO DE EDUCACION Y CULTURA		221.863,75	-221.863,75
	I/407008/39123	Subvenciones Educación y Ciencia	MINISTERIO DE EDUCACION Y CULTURA		462.078,35	-462.078,35
	I/407008/39124	Subvenciones Educación y Ciencia	MINISTERIO DE EDUCACION Y CULTURA		25.458,34	-25.458,34
	I/407018/39122	Calidad en Formación Profesional	MINISTERIO DE EDUCACION Y CULTURA	211.553,13	0,36	211.552,77
	I/407019/39122	Formación Profesional Dual	MINISTERIO DE EDUCACION Y CULTURA	501.037,68		501.037,68
	I/407099/39059	Otras subvenciones Educación, Cultura y Deporte	MINISTERIO DE EDUCACION Y CULTURA	862.786,00	964.120,79	-101.334,79

**SUBVENCIONES RECIBIDAS. DGA**

Capítulo	Posición Presupuestaria		Deudor	Derechos Reconocidos Totales	Devoluciones de ingresos reconocidas en el ejercicio	Derechos Reconocidos Netos ( DRN )
				EUR	EUR	EUR
	I/407099/39107	Otras subvenciones Educación, Cultura y Deporte	MINISTERIO DE EDUCACION Y CULTURA	268.529,96		268.529,96
	I/407099/39108	Otras subvenciones Educación, Cultura y Deporte	MINISTERIO DE EDUCACION Y CULTURA	66.049,76		66.049,76
	I/407099/39108	Otras subvenciones Educación, Cultura y Deporte	MINISTERIO DE DEFENSA	98.512,08		55.627,31
	I/407099/39112	Otras subvenciones Educación, Cultura y Deporte	MINISTERIO DE EDUCACION Y CULTURA	1.750.588,00		1.750.588,00
	I/409009/39071	Otras subvenciones de Administraciones Públicas	MINISTERIO DE DEFENSA	1.498.894,75		1.498.894,75
	I/419000/39042	Centro Superior Deportes: Fomento actividad depor.	CONSEJO SUPERIOR DEPORTES	43.520,61		43.520,61
	I/419007/39040	Instituto Nacional de Administración Pública INAP	INSTITUTO NACIONAL ADMON PUBLICAS	1.517.760,00		1.517.760,00
	I/420000/91003	Fondo programa de "Ahorro e incapacidad temporal"	T.G.S.S. MADRID	6.713.862,43		6.713.862,43
	I/421001/35011	Plan Acción a favor de pers. situación dependencia	IMSERSO	39.361.835,02		39.361.835,02
	I/440009/58001	Otras subv. de Empresas Públicas y Entes Públicos	CORTES DE ARAGÓN		19.360,00	-19.360,00
	I/480009/72008	Otras subv. familias,instituciones sin fines lucro	DIPUTACIÓN GENERAL DE ARAGÓN		558,54	-558,54
	I/492201/14202	PProg Op. INTERREG V-A-ESPAÑA-FRA-AND 2014-2020	FEDER	71.034,56		71.034,56
	I/493200/11201	Fondo Social Europeo- Programa Operativo 2014-2020	FSE	13.423.534,49		13.423.534,49
	I/496000/12101	Agricultura -Política Agraria Común	FONDO ESPAÑOL DE GARANTIA AGRARIA	449.775.214,03		449.775.214,03
	I/496000/91003	Agricultura -Política Agraria Común	FONDO ESPAÑOL DE GARANTIA AGRARIA	112.877,67	21.110,96	91.766,71
	I/496009/12101	Agricultura- Otras subvenciones corrientes	FONDO ESPAÑOL DE GARANTIA AGRARIA	1.124.420,09		1.124.420,09
	I/497000/12202	Fondo Europeo Agrícola de Desarrollo Rural	FONDO ESPAÑOL DE GARANTIA AGRARIA	5.681.067,88		5.681.067,88
	I/499000/19001	Punto de Información Europea	INGRESOS DGA	30.210,00		30.210,00
	I/499099/19090	Otras subvenciones del exterior	FSE	1.279.839,21		1.279.839,21
	<b>TOTAL SUBVENCIONES CORRIENTES</b>			<b>544.662.385,90</b>	<b>1.933.390,74</b>	<b>542.686.110,39</b>
7	I/702001/36004	Acciones prioritarias: incendios forestales	MINISTERIO DE AGRICULTURA	2.202.516,09		2.202.516,09
	I/702009/36001	Otras subvenciones en materia de Medio Ambiente	MINISTERIO DE AGRICULTURA	206.863,98		206.863,98
	I/702009/36006	Otras subvenciones en materia de Medio Ambiente	MINISTERIO DE MEDIO AMBIENTE	440.071,64	136.377,65	303.693,99
	I/702009/36012	Otras subvenciones en materia de Medio Ambiente	MINISTERIO DE MEDIO AMBIENTE	260.606,33		260.606,33
	I/704002/39127	Plan de vivienda	MINISTERIO DE FOMENTO	13.566.000,00		13.566.000,00

**SUBVENCIONES RECIBIDAS. DGA**

Capítulo	Posición Presupuestaria		Deudor	Derechos Reconocidos Totales	Devoluciones de ingresos reconocidas en el ejercicio	Derechos Reconocidos Netos ( DRN )
				EUR	EUR	EUR
	I/705006/34021	Campañas de sanidad animal	MINISTERIO DE AGRICULTURA	320.427,00	8.743,12	311.683,88
	I/705006/34039	Campañas de sanidad animal	MINISTERIO DE AGRICULTURA	79.573,00		79.573,00
	I/705008/34006	Apicultura	MINISTERIO DE AGRICULTURA	107.046,95	3.001,81	104.045,14
	I/705009/34046	Otras subvenciones de capital	MINISTERIO DE AGRICULTURA	694.721,91		694.721,91
	I/705009/34047	Otras subvenciones de capital	MINISTERIO DE AGRICULTURA	1.614.874,59	3.269,10	1.611.605,49
	I/705013/34015	Semillas y plantas de viveros	MINISTERIO DE AGRICULTURA	227.200,00		227.200,00
	I/705014/34007	Industrias Agrarias	MINISTERIO DE AGRICULTURA	3.468.235,81		3.468.235,81
	I/705015/34059	Modernización de explotaciones	MINISTERIO DE AGRICULTURA	767.857,77		767.857,77
	I/705017/34017	Lucha contra agentes nocivos	MINISTERIO DE AGRICULTURA	394.586,65		394.586,65
	I/705018/34023	Control lechero	MINISTERIO DE AGRICULTURA	17.329,00		17.329,00
	I/705021/34004	Agroambientales	MINISTERIO DE AGRICULTURA	1.063.432,88		1.063.432,88
	I/705022/34031	Cese anticipado	MINISTERIO DE AGRICULTURA	30.419,15		30.419,15
	I/705026/34016	Nuevas variedades vegetales	MINISTERIO DE AGRICULTURA	118.984,00		118.984,00
	I/709001/32200	Plan Especial de Teruel	MINISTERIO PRESIDENCIA, REL.CORTES	30.000.000,00		30.000.000,00
	I/719006/36008	Parques Nacionales	ORGANISMO AUT.PARQUES NACIONALES	173.143,19		173.143,19
	I/740002/39132	programa MOVES	INSTITUTO DIVERSIF.Y AHORRO ENERGIA	1.264.570,62		1.264.570,62
	I/740003/39133	Progr.ef.energética PYME y empresa industrial	INSTITUTO DIVERSIF.Y AHORRO ENERGIA	10.562.941,35		10.562.941,35
	I/780009/91003	Otras Transferencias De Familias Y Otras Instituc.	ANGEL GOMEZ OTAL HERENCIA	178.447,01		178.447,01
	I/780009/91003	Otras Transferencias De Familias Y Otras Instituc.	HNOS JAIME ALEGRE(AUREA Y FERNANDO)	197.467,51		197.467,51
	I/792002/14106	Programa Interreg Europe FEDER	FEDER	38.046,41		38.046,41
	I/792200/14201	Programa Operativo FEDER 2014-2020	REGION NOUVELLE-AQUITAINE	1.571,07		1.571,07
	I/792200/14201	Programa Operativo FEDER 2014-2020	FEDER	17.138.281,30		17.138.281,30
	I/792200/14202	Programa Operativo FEDER 2014-2020	FEDER	39.282,30		39.282,30
	I/792201/14202	Prog Op. INTERREG V-A-ESPAÑA-FRA-AND 2014-2020	FEDER	23.160,21		23.160,21
	I/792201/14203	Prog Op. INTERREG V-A-ESPAÑA-FRA-AND 2014-2020	FEDER	80.490,59		80.490,59

**SUBVENCIONES RECIBIDAS. DGA**

Capítulo	Posición Presupuestaria		Deudor	Derechos Reconocidos Totales	Devoluciones de ingresos reconocidas en el ejercicio	Derechos Reconocidos Netos ( DRN )
				EUR	EUR	EUR
	I/792201/14204	Prog Op. INTERREG V-A-ESPAÑA-FRA-AND 2014-2020	FEDER	42.269,08		42.269,08
	I/796000/12101	Fondo Europeo Agrícola de Garantía	FONDO ESPAÑOL DE GARANTIA AGRARIA	8.715.444,90		8.715.444,90
	I/796000/12101	Fondo Europeo Agrícola de Garantía	FEOGA	173.655,62		173.655,62
	I/796002/12101	Plan Nacional Apícola	FONDO ESPAÑOL DE GARANTIA AGRARIA	208.083,90		208.083,90
	I/797000/12202	Forestación	FONDO ESPAÑOL DE GARANTIA AGRARIA	1.031.688,30		1.031.688,30
	I/797001/12202	Agroambientales	FONDO ESPAÑOL DE GARANTIA AGRARIA	10.487.963,61		10.487.963,61
	I/797002/12202	Cese Anticipado	FONDO ESPAÑOL DE GARANTIA AGRARIA	73.241,28		73.241,28
	I/797003/12202	Indemnización Compensación Básica	FONDO ESPAÑOL DE GARANTIA AGRARIA	8.796.430,21		8.796.430,21
	I/797005/12202	Creación de regadíos	FONDO ESPAÑOL DE GARANTIA AGRARIA	883.390,16	105,07	883.285,09
	I/797006/12202	Modernización de regadíos	FONDO ESPAÑOL DE GARANTIA AGRARIA	4.453.991,73	11.032,03	4.442.959,70
	I/797012/12202	P.D.R.- Transf. y comercializ. productos agrícolas	FONDO ESPAÑOL DE GARANTIA AGRARIA	16.067.219,54		16.067.219,54
	I/797013/12202	PDR Medidas forestales	FONDO ESPAÑOL DE GARANTIA AGRARIA	6.655.873,90		6.655.873,90
	I/797014/12202	PDR Concentración parcelaria	FONDO ESPAÑOL DE GARANTIA AGRARIA	2.410.399,21	110,38	2.410.288,83
	I/797018/12202	PDR Protección del Medio Ambiente	FONDO ESPAÑOL DE GARANTIA AGRARIA	154.292,41		154.292,41
	I/797023/12202	P.D.R- Fomento de actividades turísticas	FONDO ESPAÑOL DE GARANTIA AGRARIA	94.929,42		94.929,42
	I/797025/12202	P.D.R- Inversiones en explotaciones agrícolas	FONDO ESPAÑOL DE GARANTIA AGRARIA	2.154.782,69		2.154.782,69
	I/797026/12202	P.D.R- Instalaciones jóvenes agricultores	FONDO ESPAÑOL DE GARANTIA AGRARIA	10.553.179,89		10.553.179,89
	I/797099/12202	Otras transferencias de capital	FONDO ESPAÑOL DE GARANTIA AGRARIA	9.462.971,82		9.462.971,82
	I/799000/19003	Otras subvenciones del exterior	INGRESOS DGA	58.137,00		58.137,00
	<b>TOTAL SUBVENCIONES CAPITAL</b>			<b>167.756.092,98</b>	<b>162.639,16</b>	<b>167.593.453,82</b>
<b>TOTAL SUBVENCIONES</b>				<b>712.418.478,88</b>	<b>2.096.029,90</b>	<b>710.279.564,21</b>

**SUBVENCIONES RECIBIDAS. DGA**

Capítulo	Posición Presupuestaria		Deudor	Derechos Reconocidos Totales	Devoluciones de ingresos reconocidas en el ejercicio	Derechos Reconocidos Netos ( DRN )
				EUR	EUR	EUR
4	I/403004/91003	Estadística agraria	MINISTERIO DE AGRICULTURA	71.406,13		71.406,13
	I/403099/34011	Otras subvenciones de Agricultura, Gan. y M.A.	MINISTERIO DE AGRICULTURA	158.443,99		158.443,99
	I/403099/34045	Otras subvenciones de Agricultura, Gan. y M.A.	MINISTERIO DE AGRICULTURA	163.408,53		163.408,53
	I/403099/36001	Otras subvenciones de Agricultura, Gan. y M.A.	MINISTERIO DE AGRICULTURA	529.405,40		529.405,40
	I/404003/35005	Pensiones a ancianos y enfermos	MINISTERIO DE TRABAJO Y ASUNTOS SOCIALES	8.392,16		8.392,16
	I/404005/35012	Plan de desarrollo gitano	MINISTERIO SANIDAD, CONSUMO Y B.SOC.	8.302,34		8.302,34
	I/404006/35013	Prestaciones básicas de Servicios Sociales	MINISTERIO SANIDAD, CONSUMO Y B.SOC.	1.372.140,00		1.372.140,00
	I/404009/35014	Erradicación de la pobreza	MINISTERIO SANIDAD, CONSUMO Y B.SOC.	2.157.292,00	260,00	2.157.032,00
	I/404021/39054	Víctimas violencia de género	MINISTERIO PRESIDENCIA, REL.CORTES	152.315,58		152.315,58
	I/404021/39092	Víctimas violencia de género	MINISTERIO PRESIDENCIA, REL.CORTES	5.229.196,17	192.512,46	5.036.683,71
	I/404099/37001	Otras subv. Empleo y de Servicios Sociales	MINISTERIO SANIDAD, CONSUMO Y B.SOC.	8.981.474,48	16.388,54	8.965.085,94
	I/405001/39015	Fomento de la donación y trasplante de órganos	MINISTERIO SANIDAD, CONSUMO Y B.SOC.	96.034,00	1.609,42	94.424,58
	I/405003/39018	Actuaciones en drogodependencias	MINISTERIO SANIDAD, CONSUMO Y B.SOC.	470.443,34		470.443,34
	I/405004/39129	Prevención de enfermedades emergentes	MINISTERIO SANIDAD, CONSUMO Y B.SOC.	101.453,87	449,00	101.004,87
	I/405005/39016	Junta Arbitral de Consumo	MINISTERIO SANIDAD, CONSUMO Y B.SOC.	38.783,56		38.783,56
	I/405007/39049	Form.Cont. Uso racional del medicamento para médic.	MINISTERIO SANIDAD, CONSUMO Y B.SOC.	665.985,00		665.985,00
	I/405099/39130	Otras subvenciones en materia de Salud y Consumo	MINISTERIO SANIDAD, CONSUMO Y B.SOC.	64.782,00		64.782,00
	I/407001/39074	Libros y bibliotecas	MINISTERIO DE EDUCACION Y CULTURA		7.620,23	-7.620,23
	I/407003/39062	Funcionamiento de centros docentes	MINISTERIO DE EDUCACION Y CULTURA		221.863,75	-221.863,75
	I/407008/39123	Subvenciones Educación y Ciencia	MINISTERIO DE EDUCACION Y CULTURA		462.078,35	-462.078,35
	I/407008/39124	Subvenciones Educación y Ciencia	MINISTERIO DE EDUCACION Y CULTURA		25.458,34	-25.458,34
	I/407018/39122	Calidad en Formación Profesional	MINISTERIO DE EDUCACION Y CULTURA	211.553,13	0,36	211.552,77
	I/407019/39122	Formación Profesional Dual	MINISTERIO DE EDUCACION Y CULTURA	501.037,68		501.037,68



**SUBVENCIONES RECIBIDAS. DGA**

Capítulo	Posición Presupuestaria		Deudor	Derechos Reconocidos Totales	Devoluciones de ingresos reconocidas en el ejercicio	Derechos Reconocidos Netos ( DRN )
				EUR	EUR	EUR
	I/407099/39059	Otras subvenciones Educación, Cultura y Deporte	MINISTERIO DE EDUCACION Y CULTURA	862.786,00	964.120,79	-101.334,79
	I/407099/39107	Otras subvenciones Educación, Cultura y Deporte	MINISTERIO DE EDUCACION Y CULTURA	268.529,96		268.529,96
	I/407099/39108	Otras subvenciones Educación, Cultura y Deporte	MINISTERIO DE EDUCACION Y CULTURA	66.049,76		66.049,76
	I/407099/39108	Otras subvenciones Educación, Cultura y Deporte	MINISTERIO DE DEFENSA	98.512,08		55.627,31
	I/407099/39112	Otras subvenciones Educación, Cultura y Deporte	MINISTERIO DE EDUCACION Y CULTURA	1.750.588,00		1.750.588,00
	I/409009/39071	Otras subvenciones de Administraciones Públicas	MINISTERIO DE DEFENSA	1.498.894,75		1.498.894,75
	I/419000/39042	Centro Superior Deportes: Fomento actividad depor.	CONSEJO SUPERIOR DEPORTES	43.520,61		43.520,61
	I/419007/39040	Instituto Nacional de Administración Pública INAP	INSTITUTO NACIONAL ADMON PUBLICAS	1.517.760,00		1.517.760,00
	I/420000/91003	Fondo programa de "Ahorro e incapacidad temporal"	T.G.S.S. MADRID	6.713.862,43		6.713.862,43
	I/421001/35011	Plan Acción a favor de pers. situación dependencia	IMSERSO	39.361.835,02		39.361.835,02
	I/440009/58001	Otras subv. de Empresas Públicas y Entes Públicos	CORTES DE ARAGÓN		19.360,00	-19.360,00
	I/480009/72008	Otras subv. familias,instituciones sin fines lucro	DIPUTACIÓN GENERAL DE ARAGÓN		558,54	-558,54
	I/492201/14202	PProg Op. INTERREG V-A-ESPAÑA-FRA-AND 2014-2020	FEDER	71.034,56		71.034,56
	I/493200/11201	Fondo Social Europeo- Programa Operativo 2014-2020	FSE	13.423.534,49		13.423.534,49
	I/496000/12101	Agricultura -Política Agraria Común	FONDO ESPAÑOL DE GARANTIA AGRARIA	449.775.214,03		449.775.214,03
	I/496000/91003	Agricultura -Política Agraria Común	FONDO ESPAÑOL DE GARANTIA AGRARIA	112.877,67	21.110,96	91.766,71
	I/496009/12101	Agricultura- Otras subvenciones corrientes	FONDO ESPAÑOL DE GARANTIA AGRARIA	1.124.420,09		1.124.420,09
	I/497000/12202	Fondo Europeo Agrícola de Desarrollo Rural	FONDO ESPAÑOL DE GARANTIA AGRARIA	5.681.067,88		5.681.067,88
	I/499000/19001	Punto de Información Europea	INGRESOS DGA	30.210,00		30.210,00
	I/499099/19090	Otras subvenciones del exterior	FSE	1.279.839,21		1.279.839,21
	<b>TOTAL SUBVENCIONES CORRIENTES</b>			<b>544.662.385,90</b>	<b>1.933.390,74</b>	<b>542.686.110,39</b>
7	I/702001/36004	Acciones prioritarias: incendios forestales	MINISTERIO DE AGRICULTURA	2.202.516,09		2.202.516,09
	I/702009/36001	Otras subvenciones en materia de Medio Ambiente	MINISTERIO DE AGRICULTURA	206.863,98		206.863,98
	I/702009/36006	Otras subvenciones en materia de Medio Ambiente	MINISTERIO DE MEDIO AMBIENTE	440.071,64	136.377,65	303.693,99
	I/702009/36012	Otras subvenciones en materia de Medio Ambiente	MINISTERIO DE MEDIO AMBIENTE	260.606,33		260.606,33

**SUBVENCIONES RECIBIDAS. DGA**

Capítulo	Posición Presupuestaria		Deudor	Derechos Reconocidos Totales	Devoluciones de ingresos reconocidas en el ejercicio	Derechos Reconocidos Netos ( DRN )
				EUR	EUR	EUR
	I/704002/39127	Plan de vivienda	MINISTERIO DE FOMENTO	13.566.000,00		13.566.000,00
	I/705006/34021	Campañas de sanidad animal	MINISTERIO DE AGRICULTURA	320.427,00	8.743,12	311.683,88
	I/705006/34039	Campañas de sanidad animal	MINISTERIO DE AGRICULTURA	79.573,00		79.573,00
	I/705008/34006	Apicultura	MINISTERIO DE AGRICULTURA	107.046,95	3.001,81	104.045,14
	I/705009/34046	Otras subvenciones de capital	MINISTERIO DE AGRICULTURA	694.721,91		694.721,91
	I/705009/34047	Otras subvenciones de capital	MINISTERIO DE AGRICULTURA	1.614.874,59	3.269,10	1.611.605,49
	I/705013/34015	Semillas y plantas de viveros	MINISTERIO DE AGRICULTURA	227.200,00		227.200,00
	I/705014/34007	Industrias Agrarias	MINISTERIO DE AGRICULTURA	3.468.235,81		3.468.235,81
	I/705015/34059	Modernización de explotaciones	MINISTERIO DE AGRICULTURA	767.857,77		767.857,77
	I/705017/34017	Lucha contra agentes nocivos	MINISTERIO DE AGRICULTURA	394.586,65		394.586,65
	I/705018/34023	Control lechero	MINISTERIO DE AGRICULTURA	17.329,00		17.329,00
	I/705021/34004	Agroambientales	MINISTERIO DE AGRICULTURA	1.063.432,88		1.063.432,88
	I/705022/34031	Cese anticipado	MINISTERIO DE AGRICULTURA	30.419,15		30.419,15
	I/705026/34016	Nuevas variedades vegetales	MINISTERIO DE AGRICULTURA	118.984,00		118.984,00
	I/709001/32200	Plan Especial de Teruel	MINISTERIO PRESIDENCIA, REL.CORTES	30.000.000,00		30.000.000,00
	I/719006/36008	Parques Nacionales	ORGANISMO AUT.PARQUES NACIONALES	173.143,19		173.143,19
	I/740002/39132	programa MOVES	INSTITUTO DIVERSIF.Y AHORRO ENERGIA	1.264.570,62		1.264.570,62
	I/740003/39133	Progr.ef.energética PYME y empresa industrial	INSTITUTO DIVERSIF.Y AHORRO ENERGIA	10.562.941,35		10.562.941,35
	I/780009/91003	Otras Transferencias De Familias Y Otras Instituc.	ANGEL GOMEZ OTAL HERENCIA	178.447,01		178.447,01
	I/780009/91003	Otras Transferencias De Familias Y Otras Instituc.	HNOS JAIME ALEGRE(AUREA Y FERNANDO)	197.467,51		197.467,51
	I/792002/14106	Programa Interreg Europe FEDER	FEDER	38.046,41		38.046,41
	I/792200/14201	Programa Operativo FEDER 2014-2020	REGION NOUVELLE-AQUITAINE	1.571,07		1.571,07
	I/792200/14201	Programa Operativo FEDER 2014-2020	FEDER	17.138.281,30		17.138.281,30
	I/792200/14202	Programa Operativo FEDER 2014-2020	FEDER	39.282,30		39.282,30
	I/792201/14202	Prog Op. INTERREG V-A-ESPAÑA-FRA-AND 2014-2020	FEDER	23.160,21		23.160,21

**SUBVENCIONES RECIBIDAS. DGA**

Capítulo	Posición Presupuestaria		Deudor	Derechos Reconocidos Totales	Devoluciones de ingresos reconocidas en el ejercicio	Derechos Reconocidos Netos ( DRN )
				EUR	EUR	EUR
	I/792201/14203	Prog Op. INTERREG V-A-ESPAÑA-FRA-AND 2014-2020	FEDER	80.490,59		80.490,59
	I/792201/14204	Prog Op. INTERREG V-A-ESPAÑA-FRA-AND 2014-2020	FEDER	42.269,08		42.269,08
	I/796000/12101	Fondo Europeo Agrícola de Garantía	FONDO ESPAÑOL DE GARANTIA AGRARIA	8.715.444,90		8.715.444,90
	I/796000/12101	Fondo Europeo Agrícola de Garantía	FEOGA	173.655,62		173.655,62
	I/796002/12101	Plan Nacional Apícola	FONDO ESPAÑOL DE GARANTIA AGRARIA	208.083,90		208.083,90
	I/797000/12202	Forestación	FONDO ESPAÑOL DE GARANTIA AGRARIA	1.031.688,30		1.031.688,30
	I/797001/12202	Agroambientales	FONDO ESPAÑOL DE GARANTIA AGRARIA	10.487.963,61		10.487.963,61
	I/797002/12202	Cese Anticipado	FONDO ESPAÑOL DE GARANTIA AGRARIA	73.241,28		73.241,28
	I/797003/12202	Indemnización Compensación Básica	FONDO ESPAÑOL DE GARANTIA AGRARIA	8.796.430,21		8.796.430,21
	I/797005/12202	Creación de regadíos	FONDO ESPAÑOL DE GARANTIA AGRARIA	883.390,16	105,07	883.285,09
	I/797006/12202	Modernización de regadíos	FONDO ESPAÑOL DE GARANTIA AGRARIA	4.453.991,73	11.032,03	4.442.959,70
	I/797012/12202	P.D.R.- Transf. y comercializ. productos agrícolas	FONDO ESPAÑOL DE GARANTIA AGRARIA	16.067.219,54		16.067.219,54
	I/797013/12202	PDR Medidas forestales	FONDO ESPAÑOL DE GARANTIA AGRARIA	6.655.873,90		6.655.873,90
	I/797014/12202	PDR Concentración parcelaria	FONDO ESPAÑOL DE GARANTIA AGRARIA	2.410.399,21	110,38	2.410.288,83
	I/797018/12202	PDR Protección del Medio Ambiente	FONDO ESPAÑOL DE GARANTIA AGRARIA	154.292,41		154.292,41
	I/797023/12202	P.D.R.- Fomento de actividades turísticas	FONDO ESPAÑOL DE GARANTIA AGRARIA	94.929,42		94.929,42
	I/797025/12202	P.D.R.- Inversiones en explotaciones agrícolas	FONDO ESPAÑOL DE GARANTIA AGRARIA	2.154.782,69		2.154.782,69
	I/797026/12202	P.D.R.- Instalaciones jóvenes agricultores	FONDO ESPAÑOL DE GARANTIA AGRARIA	10.553.179,89		10.553.179,89
	I/797099/12202	Otras transferencias de capital	FONDO ESPAÑOL DE GARANTIA AGRARIA	9.462.971,82		9.462.971,82
	I/799000/19003	Otras subvenciones del exterior	INGRESOS DGA	58.137,00		58.137,00
	<b>TOTAL SUBVENCIONES CAPITAL</b>			<b>167.756.092,98</b>	<b>162.639,16</b>	<b>167.593.453,82</b>
	<b>TOTAL SUBVENCIONES</b>			<b>712.418.478,88</b>	<b>2.096.029,90</b>	<b>710.279.564,21</b>



6.14.2

TRANSFERENCIAS Y SUBVENCIONES CONCEDIDAS



**6.14.2.1  
TRANSFERENCIAS CONCEDIDAS.**

**TRANSFERENCIAS CONCEDIDAS. DGA**

Capítulo	Sección	Concepto	Acreedor	Comprometido	Obligado	Pagado
				EUR	EUR	EUR
4	Presidencia	440 A Empresas Públicas y otros Entes Públicos	IES VEGA DEL TURIA	2.229,25	2.229,25	
			CAMARA OFICIAL COMERCIO INDUSTRIA	8.500,00		
			CENTRO INVESTIGACION Y TECNOLOGIA	3.375,00	3.375,00	
			CORPORACION ARAGONESA DE RADIO Y TELEVISIÓN	47.000.000,00	47.000.000,00	44.324.518,96
			UNIVERSIDAD DE ZARAGOZA	149.777,49	97.729,64	
			IES PABLO SERRANO ZARAGOZA	4.051,50	3.700,67	
			IES RAMON Y CAJAL ZARAGOZA	4.875,00	3.041,92	
				47.172.808,24	47.110.076,48	44.324.518,96
		Resultado		47.172.808,24	47.110.076,48	44.324.518,96
	Ciudadanía y Derechos Sociales	410 A Organismos Autónomos	INSTITUTO ARAGONES DE SERVICIOS SOCIALES	352.443.099,92	352.443.099,92	101.010.113,66
			INSTITUTO ARAGONES DE LA JUVENTUD	4.102.187,73	4.102.187,73	0,00
			INSTITUTO ARAGONES DE LA MUJER	5.373.479,91	5.373.479,91	416.619,59
				361.918.767,56	361.918.767,56	101.426.733,25
		440 A Empresas Públicas y otros Entes Públicos	UNIVERSIDAD DE ZARAGOZA	64.000,00	64.000,00	25.000,00
				64.000,00	64.000,00	25.000,00
		Resultado		361.982.767,56	361.982.767,56	101.451.733,25
	Hacienda y Administración Pública	410 A Organismos Autónomos	SERVICIO ARAGONES DE SALUD	899.527,58	899.527,58	899.527,58
			INSTITUTO ARAGONES DE SERVICIOS SOCIALES	265.797,13	265.797,13	12.000,00
			INSTITUTO ARAGONES DE EMPLEO	71.516,26	71.516,26	6.000,00
			INSTITUTO ARAGONES DE LA JUVENTUD	12.676,82	12.676,82	
			INSTITUTO ARAGONES DE LA MUJER	3.740,49	3.740,49	3.000,00
				1.253.258,28	1.253.258,28	920.527,58
		440 A Empresas Públicas y otros Entes Públicos	UNIVERSIDAD DE ZARAGOZA	40.473,23	40.473,23	40.473,23
				40.473,23	40.473,23	40.473,23
		Resultado		1.293.731,51	1.293.731,51	961.000,81
	Vertebración del Territorio, Movilidad y Vivienda	440 A Empresas Públicas y otros Entes Públicos	CONSORCIO DE TRANSPORTES DEL ÁREA DE ZARAGOZA	1.000.000,00	1.000.000,00	500.000,00
			CONSORCIO GESTION CONSERV Y EXP. TUNEL BIELSA-ARAGNOUET	80.000,00	80.000,00	80.000,00
			AGRUPACION EUROPEA DE COOPERACION "ESPACIO PORTALET"	50.000,00	50.000,00	
			SDAD DE PROMOCION Y GESTION DEL TURISMO ARAGONÉS, S. L. U.	1.985.000,00	1.985.000,00	
			RENFE VIAJEROS S.A.	4.245.653,04	4.245.653,04	2.122.826,52



**TRANSFERENCIAS CONCEDIDAS. DGA**

Capítulo	Sección	Concepto	Acreedor	Comprometido	Obligado	Pagado
				EUR	EUR	EUR
			PROMOCION DE ACTIVIDADES AEROPORTUARIAS, S.L.U.	2.070.000,00	2.070.000,00	1.462.500,00
				9.430.653,04	9.430.653,04	4.165.326,52
		Resultado		9.430.653,04	9.430.653,04	4.165.326,52
	Desarrollo Rural y Sostenibilidad	410 A Organismos Autónomos	FONDO ESPAÑOL DE GARANTIA AGRARIA	239.568,12	239.568,12	239.568,12
				239.568,12	239.568,12	239.568,12
		440 A Empresas Públicas y otros Entes Públicos	CAMARA AGRARIA PROVINCIAL HUESCA	49.846,00	49.846,00	
			CAMARA AGRARIA PROVINCIAL TERUEL	51.015,00	51.015,00	
			INSTITUTO ARAGONES DEL AGUA	600.000,00	600.000,00	
			CENTRO INVESTIGACION Y TECNOLOGIA AGROALIMENTARIA	326.188,00	326.141,53	
			INSTITUTO ARAGONES GESTION AMBIENTAL	1.558.302,94	1.558.302,94	
			UNIVERSIDAD DE ZARAGOZA	250.000,00	250.000,00	91.666,67
			CAMARA AGRARIA PROVINCIAL DE ZARAGOZA	68.000,00	68.000,00	
			SDAD ARAGONESA DE GESTION AGROAMBIENTAL, S.A.	1.094.000,00	1.094.000,00	423.836,02
				3.997.351,94	3.997.305,47	515.502,69
		Resultado		4.236.920,06	4.236.873,59	755.070,81
	Economía, Industria y Empleo	410 A Organismos Autónomos	INSTITUTO ARAGONES DE EMPLEO	44.696.462,05	44.696.462,05	0,00
				44.696.462,05	44.696.462,05	0,00
		440 A Empresas Públicas y otros Entes Públicos	ARAGÓN EXTERIOR S.A.	1.325.000,00	1.325.000,00	1.294.582,00
			CENTRO EUROPEO EMPRESAS E INNOVACION DE ARAGÓN S.A.	437.429,00	437.429,00	
			CAMARA OFICIAL COMERCIO INDUSTRIA DE HUESCA	353.666,00	353.666,00	112.503,56
			CAMARA OFICIAL COMERCIO INDUSTRIA DE TERUEL	243.666,00	242.560,05	
			UNIVERSIDAD DE ZARAGOZA	36.336,26	30.567,01	
			CAMARA OFICIAL COMERCIO INDUSTRIA DE ZARAGOZA	457.666,00	452.446,35	
			INSTITUTO ARAGONES DE FOMENTO	1.541.441,00	1.541.441,00	
			PARQUE TECNOLOGICO WALQA S.A.	328.687,00	328.687,00	328.687,00
				4.723.891,26	4.711.796,41	1.735.772,56
		Resultado		49.420.353,31	49.408.258,46	1.735.772,56
	Sanidad	410 A Organismos Autónomos	SERVICIO ARAGONES DE SALUD	1.882.829.904,07	1.882.829.904,07	1.704.644.865,15
				1.882.829.904,07	1.882.829.904,07	1.704.644.865,15
		440 A Empresas Públicas y otros Entes Públicos	INSTITUTO ARAGONES DE CIENCIAS DE LA SALUD	4.386.630,27	4.386.630,27	1.296.657,56
			FUNDACION INSTITUTO INVESTIGACION SANITARIA DE ARAGÓN	190.000,00	190.000,00	
				4.576.630,27	4.576.630,27	1.296.657,56

**TRANSFERENCIAS CONCEDIDAS. DGA**

Capítulo	Sección	Concepto	Acreedor	Comprometido	Obligado	Pagado
				EUR	EUR	EUR
		Resultado		1.887.406.534,34	1.887.406.534,34	1.705.941.522,71
	Innovación, Investigación y Universidad	440 A Empresas Públicas y otros Entes Públicos	PATRONATO CENTRO ASOCIADO UNED	117.086,66	117.086,66	117.086,66
			FUNDACION ZARAGOZA LOGISTICS	1.300.000,00	1.300.000,00	
			FUNDACION RAMON J. SENDER	117.086,66	117.086,66	
			AGENCIA ESTATAL CONSEJO SUP. DE INVESTIGACIONES CIENTIFICAS	818.710,96	800.168,11	206.396,39
			UNIVERSIDAD INTERNACIONAL MENENDEZ	39.000,00	39.000,00	19.500,00
			INSTITUTO GEOLOGICO Y MINERO	21.000,00	21.000,00	10.500,00
			ARAGONESA DE SERVICIOS TELEMATICOS	20.659.280,30	20.659.280,30	3.878.379,56
			INSTITUTO ARAGONES DE CIENCIAS DE LA SALUD	42.000,00	42.000,00	
			CENTRO INVESTIGACION Y TECNOLOGIA AGROALIMENTARIA	8.588.590,31	8.584.547,74	2.981.064,46
			UNIVERSIDAD DE ZARAGOZA	182.154.841,69	182.065.289,74	158.373.094,61
			ESCUELA UNIVERSITARIA POLITECNICA DE LA ALMUNIA	600.000,00	600.000,00	
			INSTITUTO TECNOLOGICO DE ARAGÓN	3.253.546,66	3.253.546,66	
			AGENCIA DE CALIDAD Y PROSPECTIVA UNIVERSITARIA	705.833,31	705.833,31	
			CENTRO UNED DE CALATAYUD	117.086,66	117.086,66	
			FUNDACION INSTITUTO INVESTIGACION	144.742,53	144.656,13	
				218.678.805,74	218.566.581,97	165.586.021,68
		Resultado		218.678.805,74	218.566.581,97	165.586.021,68
	Educación, Cultura y Deporte	440 A Empresas Públicas y otros Entes Públicos	INMUEBLES G.T.F. SL	6.200,00	6.200,00	6.200,00
			FUNDACION CONJUNTO PALEONTOLOGICO	15.000,00	15.000,00	12.500,00
			FUNDACION TORRALBA FORTUN	10.000,00	10.000,00	8.330,00
			INSTITUTO TECNOLOGICO DE ARAGÓN	60.000,00	60.000,00	
			CONSORCIO PATRIMONIO IBERICO DE ARAGÓN	38.000,00	38.000,00	34.833,26
				129.200,00	129.200,00	61.863,26
		Resultado		129.200,00	129.200,00	61.863,26
<b>TOTAL TRANSFERENCIAS CORRIENTES</b>				<b>2.579.751.773,80</b>	<b>2.579.564.676,95</b>	<b>2.024.982.830,56</b>
7	Ciudadanía y Derechos Sociales	710 A Organismos Autónomos	INSTITUTO ARAGONES DE SERVICIOS SOCIALES	579.908,85	579.908,85	
			INSTITUTO ARAGONES DE LA JUVENTUD	35.789,90	35.789,90	0,00
			INSTITUTO ARAGONES DE LA MUJER	2.907,00	2.907,00	
				618.605,75	618.605,75	0,00
		Resultado		618.605,75	618.605,75	0,00
	Vertebración del Territorio, Movilidad y Vivienda	740 A Empresas Públicas y otros Entes Públicos	SUELO Y VIVIENDA DE ARAGÓN S.L.U.	5.436.000,00	5.436.000,00	

**TRANSFERENCIAS CONCEDIDAS. DGA**

Capítulo	Sección	Concepto	Acreedor	Comprometido	Obligado	Pagado
				EUR	EUR	EUR
			CONSORCIO URBANISTICO CANFRANC 2000	3.500,00	3.500,00	2.624,94
			CONSORCIO AERODROMO/AEROPUERTO DE TERUEL	3.000.000,00	3.000.000,00	
			CONSORCIO GESTION CONSERV Y EXPL.TUNEL BIELSA-ARAGNOUET	1.050.000,00	1.050.000,00	1.050.000,00
			AGRUPACION EUROPEA DE COOPERACION "ESPACIO PORTALET"	90.000,00	90.000,00	
				9.579.500,00	9.579.500,00	1.052.624,94
		Resultado		9.579.500,00	9.579.500,00	1.052.624,94
	Desarrollo Rural y Sostenibilidad	740 A Empresas Públicas y otros Entes Públicos	INSTITUTO ARAGONES DEL AGUA	3.860.571,69	3.860.571,69	
			UNIVERSIDAD DE ZARAGOZA	29.964,86	29.964,86	
			SDAD ARAGONESA DE GESTION AGROAMBIENTAL, S.A.	24.669.962,85	24.665.751,25	12.939.302,29
				28.560.499,40	28.556.287,80	12.939.302,29
		Resultado		28.560.499,40	28.556.287,80	12.939.302,29
	Economía, Industria y Empleo	740 A Empresas Públicas y otros Entes Públicos	AVALIA ARAGÓN S.G.R.	52.807,48	52.807,48	
			ARAGÓN PLATAFORMA LOGISTICA SAU	5.000.000,00	5.000.000,00	
			INSTITUTO ARAGONES DE FOMENTO	5.468.208,45	5.468.208,45	
			CONSEJO ARAGONES DE CAMARAS OF. DE COMERCIO E INDUSTRIA	51.526,13	51.526,13	39.993,69
			SOCIEDAD PARA EL DESARROLLO DE CALAMOCHA S.A	500.000,00	500.000,00	
				11.072.542,06	11.072.542,06	39.993,69
		Resultado		11.072.542,06	11.072.542,06	39.993,69
	Sanidad	710 A Organismos Autónomos	SERVICIO ARAGONES DE SALUD	33.492.531,00	33.492.531,00	1.703.893,50
				33.492.531,00	33.492.531,00	1.703.893,50
		740 A Empresas Públicas y otros Entes Públicos	INSTITUTO ARAGONES DE CIENCIAS DE LA SALUD	652.000,00	652.000,00	
				652.000,00	652.000,00	
		Resultado		34.144.531,00	34.144.531,00	1.703.893,50
	Innovación, Investigación y Universidad	740 A Empresas Públicas y otros Entes Públicos	ARAGONESA DE SERVICIOS TELEMATICOS	2.281.468,00	2.281.468,00	1.425.917,50
			CENTRO INVESTIGACION Y TECNOLOGIA AGROALIMENTARIA	240.761,26	240.761,26	
			UNIVERSIDAD DE ZARAGOZA	3.967.571,52	3.580.683,41	
			INSTITUTO TECNOLOGICO DE ARAGÓN	825.000,00	825.000,00	
			CONSORCIO EQUIPAMIENTO Y EXPLOTAC LABORATORIO CANFRAC	510.742,00	510.742,00	
				7.825.542,78	7.438.654,67	1.425.917,50
		Resultado		7.825.542,78	7.438.654,67	1.425.917,50
<b>TOTAL TRANSFERENCIAS CAPITAL</b>				<b>91.801.220,99</b>	<b>91.410.121,28</b>	<b>17.161.731,92</b>
<b>TOTAL TRANSFERENCIAS</b>				<b>2.671.552.994,79</b>	<b>2.670.974.798,23</b>	<b>2.042.144.562,48</b>

**6.14.2.2  
SUBVENCIONES CONCEDIDAS.**

**SUBVENCIONES CONCEDIDAS. DGA**

Capítulo	Sección	Artículo	Elemento PEP	Comprometido	Obligado	Pagado
				EUR	EUR	EUR
4	Cortes de Aragón	A familias e instituciones sin fines de lucro	ACTIVIDAD LEGISLATIVA	3.639.655,00	3.639.655,00	2.642.914,77
			EL JUSTICIA DE ARAGON	12.736,00	12.736,00	3.184,00
			Resultado	3.652.391,00	3.652.391,00	2.646.098,77
		Resultado		3.652.391,00	3.652.391,00	2.646.098,77
	Presidencia del Gobierno de Aragón	A familias e instituciones sin fines de lucro	FUNDACIÓN SEMINARIO DE INVESTIGACIÓN PAR	91.270,00	91.270,00	
			Resultado	91.270,00	91.270,00	
		Resultado		91.270,00	91.270,00	
	Consejo Económico y Social de Aragón	A familias e instituciones sin fines de lucro	CONCESIÓN PREMIOS CESA	13.000,00	13.000,00	10.000,00
			BECAS CESA	10.780,92	10.703,64	10.655,23
			Resultado	23.780,92	23.703,64	20.655,23
		Resultado		23.780,92	23.703,64	20.655,23
	Presidencia	A la Administración del Estado	PROGRAMAS DE LA UNION EUROPEA	25.000,00	24.992,23	
			CONV. Mº INTERIOR. SEGURIDAD EDIF. JUDIC	284.886,34	0,00	
			Resultado	309.886,34	24.992,23	
		A Corporaciones Locales	FONDO DE COOPERACION MUNICIPAL	20.950.000,00	20.950.000,00	15.626.551,56
			PROYECTOS DE COOPERACIÓN TRANSFRONTERIZA	4.179,83	3.997,60	
			GASTOS FUNCIONAMIENTO JUZGADOS DE PAZ	381.360,00	381.360,00	381.360,00
			ADDENDA CONV. DPT EN MATERIA PROT. CIVIL	60.000,00	16.627,00	
			CONV. CON AYTO. DE HUESCA MATERIA P.CIVI	22.000,00		
			AYUDAS A SERVICIOS EXTINCIÓN INCENDIOS	1.500.000,00	1.122.031,12	
			PLAN PILOTO PROTEC. Y SEG. VIOLEN MACHISTA	119.431,71	118.977,37	2.131,71

**SUBVENCIONES CONCEDIDAS. DGA**

Capítulo	Sección	Artículo	Elemento PEP	Comprometido	Obligado	Pagado
				EUR	EUR	EUR
			FONDO LEY DE CAPITALIDAD	8.000.000,00	8.000.000,00	
			Resultado	31.036.971,54	30.592.993,09	16.010.043,27
		A Empresas Privadas	PROYECTOS DE COOPERACIÓN TRANSFRONTERIZA	6.103,75	6.099,11	
			BAJA ARAGÓN	500.000,00	500.000,00	500.000,00
			DAÑOS DESBORDAMIENTO RÍO EBRO 2018	2.970,00	2.970,00	2.970,00
			Resultado	509.073,75	509.069,11	502.970,00
		A familias e instituciones sin fines de lucro	AYUDAS AGRUPACIONES VOLUNTARIOS P. CIVIL	175.000,00	143.483,61	
			FEDERACION ARAGONESA MUNICIPIOS, C. Y P.	285.429,85	280.558,79	
			ELECCIONES INSTITUCIONALES	1.348.113,43	1.348.113,43	392.929,80
			CONVENIO CON AZAJER	35.000,00	35.000,00	
			PROYECTOS DE COOPERACIÓN TRANSFRONTERIZA	25.638,92	20.963,50	
			PROGRAMAS DE LA UNION EUROPEA	20.000,00	20.000,00	
			SUB. DE NATURALEZA INSTITUCIONAL	25.000,00	25.000,00	
			CONV. FEDER. ARG. MONTAÑISMO-MONTAÑAS SE	115.000,00	114.958,37	
			ADDENDA AL CONV. CON CRUZ ROJA	22.000,00	22.000,00	
			ADDENDA COLEGIO DIPLOM. TRAB. SOCIAL	4.500,00	2.290,62	
			ADDENDA CONV. COLEGIO PSICOLOGOS ARAGON	4.500,00	4.211,23	
			SUBV. A CONSEJO DE COLEGIOS DE ABOGADOS	3.754.483,40	3.634.268,40	3.017.128,35
			SUBV. A CONSEJO DE COLEGIOS PROCURADORES	393.682,55	393.682,55	303.271,99
			CONV.COLABORACION CON FUNDACION TARAZONA	178.000,00	178.000,00	
			FORM.POSTGRADUADOS CIENCIAS INFORMACION	39.717,67	39.570,22	39.570,22
			AYUDAS A VICTIMAS DEL TERRORISMO	89.120,03	89.120,03	89.120,03

**SUBVENCIONES CONCEDIDAS. DGA**

Capítulo	Sección	Artículo	Elemento PEP	Comprometido	Obligado	Pagado
				EUR	EUR	EUR
			CONVENIOS ASOCIACION PERIODISTAS ARAGON	45.000,00	45.000,00	
			PLAN MEDIACION	239.419,79	161.345,76	
			FUNDACIÓN +34	10.000,00	10.000,00	
			REAL ACADEMIA DE MEDICINA DE ZARAGOZA	6.000,00	6.000,00	
			CON. CONS. C. ABO. ORIENT. JURÍ INTERNOS	46.537,40	36.669,04	26.834,80
			DAÑOS DESBORDAMIENTO RÍO EBRO 2018	14.669,92	14.669,92	14.669,92
			CONV. CONS. C. ABO. FORMACIÓN	10.000,00	9.508,00	
			CON. COL. SIC. Y TRAB SOC FORM. EQU. SIC	10.000,00	10.000,00	
			<b>Resultado</b>	<b>6.896.812,96</b>	<b>6.644.413,47</b>	<b>3.883.525,11</b>
		<b>Resultado</b>		<b>38.752.744,59</b>	<b>37.771.467,90</b>	<b>20.396.538,38</b>
	Ciudadanía y Derechos Sociales	A Corporaciones Locales	OFICINAS ENT. LOCALES INFORM. CONSUMIDOR	299.850,00	285.705,89	40.600,00
			AYUDA FAMILIAR EN ZONAS RURALES	149.986,25	149.538,15	
			INTEGRACIÓN INMIGRANTES FONDO SOCIAL EUR	347.432,05	340.734,69	
			<b>Resultado</b>	<b>797.268,30</b>	<b>775.978,73</b>	<b>40.600,00</b>
		A familias e instituciones sin fines de lucro	AYUDAS PARTOS MULTIPLES	214.990,47	214.990,47	214.990,47
			ASOCIACIONES DE CONSUMIDORES	299.840,00	296.233,41	
			EDUCACION DE CONSUMO EN LA ESCUELA	4.000,00	4.000,00	4.000,00
			CONVENIOS Y SUBVENCIONES ENTIDADES SOCIALES	189.956,77	184.913,79	55.609,75
			INTEGRACIÓN INMIGRANTES FONDO SOCIAL EUR	580.000,00	566.380,53	
			COMUNIDADES ARAGONESAS DEL EXTERIOR	180.000,00	178.718,23	
			SUBVENCIONES IRPF 0,7%	8.338.252,44	8.338.252,44	17.594,47
			ASISTENCIA JURÍDICA A INMIGRANTES Y REFU	80.000,00	70.607,10	

**SUBVENCIONES CONCEDIDAS. DGA**

Capítulo	Sección	Artículo	Elemento PEP	Comprometido	Obligado	Pagado
				EUR	EUR	EUR
			FOMENTO DEL VOLUNTARIADO	40.000,00	40.000,00	
			Resultado	9.927.039,68	9.894.095,97	292.194,69
		Resultado		10.724.307,98	10.670.074,70	332.794,69
	Hacienda y Administración Pública	A Corporaciones Locales	PLAN DE FORMACION CONTINUA DE LA DGA	56.506,22	43.820,34	33.903,73
			Resultado	56.506,22	43.820,34	33.903,73
		A familias e instituciones sin fines de lucro	PLAN DE FORMACION CONTINUA DE LA DGA	288.855,00	284.189,79	144.427,50
			Resultado	288.855,00	284.189,79	144.427,50
		Resultado		345.361,22	328.010,13	178.331,23
	Vertebración del Territorio, Movilidad y Vivienda	A Corporaciones Locales	ALQUILER SOCIAL	455.853,08	331.657,12	181.736,62
			Resultado	455.853,08	331.657,12	181.736,62
		A Empresas Privadas	AYUDAS A LINEAS DEFICITARIAS	1.800.000,00	1.800.000,00	
			AUTOPISTA VILLAFRANCA-EL BURGO DE EBRO	1.493.545,34	1.493.545,34	1.107.987,77
			C.P. AINSA-SABIÑÁNIGO	54.475,00	54.475,00	53.160,90
			C.P. ALBERUELA DE LA LIENA-BARBASTRO	19.650,00	19.650,00	18.054,82
			C.P. ALDEHUELA DE LIESTOS-DAROCA	14.450,00	13.022,71	11.857,31
			C.P. ANSÓ-JACA	65.800,00	65.800,00	61.237,64
			C.P. ARENS DE LLEDÓ-ALCAÑIZ	56.800,00	49.470,27	49.470,27
			C.P. ARIZA-ALCONCHEL DE ARIZA	700,71	700,71	700,71
			C.P. ATEA-CALATAYUD	23.250,00	22.622,85	22.622,85
			C.P. AYERBE-ZARAGOZA	32.000,00	32.000,00	30.526,56
			C.P. BALDELLOU-BINEFAR	7.450,00		
			C.P. BEA-CALAMOCHA	21.200,00	20.928,25	20.928,25



**SUBVENCIONES CONCEDIDAS. DGA**

Capítulo	Sección	Artículo	Elemento PEP	Comprometido	Obligado	Pagado
				EUR	EUR	EUR
			C.P. BERRUECO-GALLOCANTA	100,00		
			C.P. BIELSA-AINSA	27.000,00	26.216,08	24.406,39
			C.P. BINEFAR-BARBASTRO	29.000,00	29.000,00	25.274,86
			C.P. CAMARENA DE LA S-TERUEL	18.500,00	18.500,00	17.709,83
			C.P. CANTAVIEJA-ALCORISA	44.050,00	39.588,97	39.588,97
			C.P. CIMBALLA-CALATAYUD	7.000,00	7.000,00	6.306,10
			C.P. CUBEL-CALATAYUD	36.700,00	35.980,73	35.980,73
			C.P. DAROCA-LANGA-ROMANOS	26.200,00	26.200,00	24.653,09
			C.P. DAROCA-ORCAJO Y VALDEHORNA	2.150,00	1.904,88	1.702,10
			C.P. ESCUCHA-CORTES	160,00	109,97	109,97
			C.P. GRAUS-BARBASTRO	15.200,00	14.302,73	13.057,66
			C.P. JACA-SANTA MARIA	8.900,00	5.152,37	4.762,72
			C.P. JUNZANO-HUESCA	37.600,00	37.600,00	34.808,84
			C.P. LA IGLESUELA-ALCAÑIZ	24.600,00	18.775,30	18.775,30
			C.P. MIRAVETE-EMP.MIRAVETE	800,00	483,22	483,22
			C.P. MONFORTE DE M.-AZUARA	25.200,00	25.200,00	23.343,52
			C.P. MONTALBAN-OBON	4.800,00	3.641,01	3.641,01
			C.P. MONTANUY-GRAUS	41.950,00	41.325,02	37.550,68
			C.P. NAVAL-HUESCA	63.500,00	61.670,69	56.428,48
			C.P. OLBA-FUENTES DE R.	10.200,00	8.119,41	6.402,48
			C.P. PALOMAR-ESCUCHA	120,00		
			C.P. PERALTA DE A.-BARBASTRO	23.500,00	23.500,00	22.380,75

**SUBVENCIONES CONCEDIDAS. DGA**

Capítulo	Sección	Artículo	Elemento PEP	Comprometido	Obligado	Pagado
				EUR	EUR	EUR
			C.P. PINTANO-CAMPO REAL	27.200,00	25.043,64	22.471,40
			C.P. PURROY DE LA S.-GRAUS	21.500,00	16.616,65	15.973,17
			C.P. RAFALES-ALCAÑIZ	26.500,00	20.240,82	20.240,82
			C.P. RIODEVA-TERUEL	8.300,00	7.301,34	7.301,34
			C.P. SAMPER DE C.-HIJAR	8.100,00	7.812,27	7.145,50
			C.P. SAN LORENZO DE F.-HUESCA	44.400,00	44.400,00	41.653,85
			C.P. SAN MARTIN DEL M-VERA	9.100,00	9.100,00	7.977,15
			C.P. TALAMANTES-AMBEL	2.900,00	2.588,73	2.129,48
			C.P. TORRE DE A.-ALCAÑIZ	21.100,00	21.100,00	19.607,51
			C.P. VALLE DE G.-AINSA	17.200,00	17.200,00	15.960,24
			C.P. VILLANUEVA DEL R.-CALAMOCHA	30.200,00	29.902,54	29.902,54
			C.P. VILLARROYA DEL C.-DAROCA	4.030,00	3.988,36	3.685,08
			C.P. VIVER-CALATAYUD	6.700,00	5.740,18	5.221,95
			CONVENIO CONEXION AP-2 CON AUTOP EL BURG	372.819,66	372.819,66	372.819,66
			C.P. LA PUEBLA DE ALBORTON-ZARAGOZA	21.200,00	21.188,96	19.493,40
			C.P. JABALOYAS-TERUEL	18.500,00	14.385,85	14.385,85
			C.P. MOSQUERUELA-TERUEL	195.000,00	169.941,53	158.775,92
			CONTRATO PROGRAMA ATECA-CALATAYUD	9.300,00	9.300,00	8.298,92
			C.P. CASTEJÓN DE VALDEJASA-VILLANUEVA G.	13.100,00	13.096,54	12.081,91
			ACUERDOS COLABORACIÓN AUTOPISTAS	5.589.177,29	5.281.328,96	4.185.361,45
			SERVICIO TRANSPORTE BINEFAR-MONZÓN-BARBA	23.312,16	23.312,16	21.369,48
			C.P. ALCAÑIZ-LA GINEBROSA.	18.950,00	14.653,97	14.653,97

**SUBVENCIONES CONCEDIDAS. DGA**

Capítulo	Sección	Artículo	Elemento PEP	Comprometido	Obligado	Pagado
				EUR	EUR	EUR
			C.P. LUNA-EJEA DE LOS CABALLEROS	7.650,00	5.319,72	5.204,52
			C.P. VINACEITE-AZAILA	7.050,00	6.919,99	6.919,99
			C.P. CASTILSABÁS-HUESCA	800,00	738,85	647,35
			C.P. PINSORO-EJEA DE LOS CABALLEROS	29.750,00	29.407,11	27.235,54
			C.P. VILLALANGUA-AYERBE	3.150,00	1.409,59	1.370,73
			C.P. POMER.	2.800,00	2.026,86	1.800,95
			C.P. CALMARZA-JARABA	3.250,00	2.685,86	2.448,26
			ALQUILER SOCIAL	18.360,00	18.360,00	18.360,00
			C.P. EL CUERVO-LOS SANTOS	1.200,00	971,19	971,19
			C.P. ARIZA-CALATAYUD	22.700,00	19.529,92	19.529,92
			C.P. CALOMARDE -VALDECUENCA	18.000,00	18.000,00	16.664,59
			CONTRATO PROGRAMA GUADALAVIAR-TERUEL	56.900,00	56.900,00	52.830,93
			CONTRATO PROGRAMA FRAGA-HUESCA	126.000,00	126.000,00	107.580,94
			<b>Resultado</b>	<b>10.822.750,16</b>	<b>10.415.816,76</b>	<b>7.041.989,28</b>
		A familias e instituciones sin fines de lucro	APOYO ACTUACIONES INFRAESTRUCTURA TURIST	923.966,28	889.125,66	187.626,98
			FUNDACION TRANSPIRENAICA	275.000,00	274.996,32	
			ALQUILER SOCIAL	1.290.864,72	1.068.990,18	803.925,12
			AYUDAS AL INQUILINO	54.620,83	54.620,83	54.620,83
			FUNDACION MONTAÑANA MEDIEVAL	50.000,00	50.000,00	50.000,00
			BECAS DE FORMACION EN EL INSTITUTO GEOGR	27.533,07	27.194,20	27.194,20
			ALQUILER DE VIVIENDA	1.562.733,51	1.272.930,04	694.289,68
			AYUDA A LOS JOVENES PARA COMPRA O ALQUIL	1.497.837,66	1.451.882,02	1.451.882,02

**SUBVENCIONES CONCEDIDAS. DGA**

Capítulo	Sección	Artículo	Elemento PEP	Comprometido	Obligado	Pagado
				EUR	EUR	EUR
			Resultado	5.682.556,07	5.089.739,25	3.269.538,83
		Resultado		16.961.159,31	15.837.213,13	10.493.264,73
	Desarrollo Rural y Sostenibilidad	A la Administración del Estado	DESARROLLOS INFORMAT. GESTION Y CONTROL	88.055,99	88.055,99	
			Resultado	88.055,99	88.055,99	
		A Corporaciones Locales	COMPENSACIONES AYTOS. EN ENP DE ARAGÓN	2.000.000,00	2.000.000,00	1.995.000,00
			Resultado	2.000.000,00	2.000.000,00	1.995.000,00
		A Empresas Privadas	MEJORA CALIDAD DE LA OFERTA PRODUCCION A	125.000,00	125.000,00	
			FOMENTO DE LA CALIDAD DE LA PRODUCCION A	99.294,88	99.294,88	99.294,88
			PLAN DE CONSUMO DE FRUTA EN LAS ESCUELAS	1.028.510,72	1.016.782,24	1.016.782,24
			PROCEDIMIENTO DE COMPENSACIÓN CORRESPOND	193.072,49	193.072,49	193.072,49
			POLÍTICA AGRARIA COMUNITARIA	450.461.292,40	450.461.292,40	450.461.292,40
			Resultado	451.907.170,49	451.895.442,01	451.770.442,01
		A familias e instituciones sin fines de lucro	MEJORA CALIDAD DE LA OFERTA PRODUCCION A	64.999,00	64.999,00	
			FOMENTO DE LA CALIDAD DE LA PRODUCCION A	543.608,20	543.608,20	543.608,20
			APOYO A LA RED DE DESARROLLO RURAL	90.000,00	86.046,52	86.046,52
			APOYO ACT. FORMATIVAS	372.752,79	372.752,79	372.752,79
			APOYO A ASOCIACIONES DE RAZAS AUTOCTONAS	158.443,99	158.443,99	
			ASOC.PROMOC. CONSUMO FRUTAS "5 AL DÍA"	547,90	547,90	547,90
			COOPERACIÓN EDLP, PDR 2014-2020	691.246,15	691.246,15	691.246,15
			GASTOS DE FUNCIONAMIENTO EDLP 2014-2020	1.989.260,28	1.989.260,28	1.989.260,28
			ACTIVIDADES DE DIVULGACIÓN Y COMUNICACIÓ	40.313,28	40.313,28	
			CONVENIO NUEVAS TECNOLOG.FORMACIÓN GIP	35.000,00	16.459,34	

**SUBVENCIONES CONCEDIDAS. DGA**

Capítulo	Sección	Artículo	Elemento PEP	Comprometido	Obligado	Pagado
				EUR	EUR	EUR
			ASOC CERTIF ESPAÑOLA FORESTAL	19.999,00	19.999,00	19.999,00
			FORMACIÓN AGROECOLÓGICA	36.163,80	36.163,80	36.163,80
			CONVENIO CON LA FUNDACIÓN DIETA MEDITERR	50.000,00	50.000,00	50.000,00
			Resultado	4.092.334,39	4.069.840,25	3.789.624,64
		Resultado		458.087.560,87	458.053.338,25	457.555.066,65
	Economía, Industria y Empleo	A Corporaciones Locales	FOMENTO ACTIVIDAD ARTESANA	124.855,03	124.855,03	
			Resultado	124.855,03	124.855,03	
		A Empresas Privadas	FOMENTO DE LA ACTIVIDAD FERIAL Y CERTAME	17.516,34	17.516,34	
			PLAN DIRECTOR PREVENCIÓN DE RIESGOS LABO	31.115,00	27.186,38	
			PLANES DE IGUALDAD PARA PYMES:	36.000,00	20.499,24	
			Resultado	84.631,34	65.201,96	
		A familias e instituciones sin fines de lucro	FOMENTO DE LA ACTIVIDAD FERIAL Y CERTAME	54.213,82	54.213,82	
			FOMENTO ACTIVIDAD ARTESANA	150.000,00	150.000,00	66.379,92
			SERVICIO ARAGONÉS DE MEDIACIÓN Y ARBITRAJE	870.279,13	820.931,89	794.073,72
			CONVENIOS COLABORACIÓN PREVENCIÓN RIESGO	365.200,00	365.200,00	
			PARTICIPACION INSTITUCIONAL	600.000,00	600.000,00	
			SUBVENCIONES INTERNACIONALIZACIÓN ACCION	70.000,00	70.000,00	
			TRANSF. FUNDACIÓN DESARROLLO NUEVAS TECN	175.000,00	175.000,00	
			CONVENIOS COLABORACIÓN PREVENCIÓN RIESGO	16.800,00	10.810,40	
			FONDO PROMOCIÓN COMERCIO Y ASOCIACIONISM	1.499.884,26	1.376.193,89	
			CONVENIOS IGUALDAD AGENTES SOCIALES	100.000,00	100.000,00	
			Resultado	3.901.377,21	3.722.350,00	860.453,64

**SUBVENCIONES CONCEDIDAS. DGA**

Capítulo	Sección	Artículo	Elemento PEP	Comprometido	Obligado	Pagado
				EUR	EUR	EUR
		Resultado		4.110.863,58	3.912.406,99	860.453,64
	Sanidad	A Corporaciones Locales	DROGODEPENDENCIAS	411.000,00	411.000,00	327.500,00
			Resultado	411.000,00	411.000,00	327.500,00
		A familias e instituciones sin fines de lucro	PRESTACIONES SANITARIAS	3.623.149,60	3.623.149,60	2.606.313,59
			DESPLAZAMIENTO DE PACIENTES	3.369.935,83	2.963.223,20	2.228.361,05
			DROGODEPENDENCIAS	197.936,50	182.126,40	
			PREVENCION DEL SIDA	114.728,40	114.728,40	6.274,30
			EDUCACION PARA LA SALUD	82.275,00	82.203,44	
			PRESTACION DE SERVICIOS ASISTENCIALES	198.333,33	135.999,98	
			AYUDAS ENTIDADES SANITARIAS	343.957,41	339.856,21	
			PREVENCIÓN ENFERMEDADES DE TRANSMISIÓN S	30.000,00	29.507,12	
			PREVENCIÓN TRANSTORNOS CONDUCTA ALIMENTA	30.000,00	28.842,60	
			Resultado	7.990.316,07	7.499.636,95	4.840.948,94
		Resultado		8.401.316,07	7.910.636,95	5.168.448,94
	Innovación, Investigación y Universidad	A familias e instituciones sin fines de lucro	SUBV. ACTIVIDAD INVEST. GRUPOS INVEST.	121.010,00	112.472,27	
			FUNDACIÓN AGENCIA ARAGONESA I+D	2.900.000,00	2.900.000,00	241.666,67
			SATI CAMARAS	105.000,00	105.000,00	
			FUNDACIÓN PARQUE CIENTÍFIC-TECN AULA-DEI	500.000,00	500.000,00	500.000,00
			FUNDACIÓN C. ESTUDIOS FÍSICA DEL COSMOS	1.350.000,74	1.350.000,74	562.500,32
			FUNDACIÓN UNIVERSITARIA ANTONIO GARGALLO	12.000,00	11.270,58	
			BECAS T.MASTER ESTRATEGICOS	930.150,00	930.150,00	
			BECAS MOVILIDAD CAMPUS UNIVERSIT ARAGON	804.850,00	804.850,00	4.950,00

**SUBVENCIONES CONCEDIDAS. DGA**

Capítulo	Sección	Artículo	Elemento PEP	Comprometido	Obligado	Pagado
				EUR	EUR	EUR
			CONV. 2017 PERSONAL TÉCNICO (2017-2019)	27.413,10	13.800,63	
			CONTRATOS PREDOCTORALES 2017/2021	21.000,00	21.000,00	
			CONV. 2017 PROY. I+D PRIORIT. Y MULTIDIS	50.132,41	50.132,41	50.132,41
			CONTRATOS PREDOCTORALES 2018/2022	21.000,00	21.000,00	
			BECAS COMPLEMENTARIAS ERASMUS+ 2018/2019	441.712,50	441.712,50	87.337,50
			<b>Resultado</b>	<b>7.284.268,75</b>	<b>7.261.389,13</b>	<b>1.446.586,90</b>
		<b>Resultado</b>		<b>7.284.268,75</b>	<b>7.261.389,13</b>	<b>1.446.586,90</b>
	Educación, Cultura y Deporte	A Corporaciones Locales	CONVENIO DE COLABORACION CON ENTIDADES L	359.996,85	350.739,48	60.034,09
			CENTROS DE TITULARIDAD MUNICIPAL	9.478.250,02	9.441.182,91	3.417.024,58
			ESCUELAS MUNICIPALES DE MUSICA	2.237,79	2.237,79	2.237,79
			PARQUES CULTURALES	128.077,81	127.101,28	
			FERIA DE TEATRO	90.000,00	86.890,73	
			AULAS EXTERNAS 2013-AYUNTAMIENTO DE ZARA	90.000,00	90.000,00	
			PROGRAMAS DE CUALIFICACION ESPECIFICOS (	499.320,00	499.320,00	
			<b>Resultado</b>	<b>10.647.882,47</b>	<b>10.597.472,19</b>	<b>3.479.296,46</b>
		A Empresas Privadas	AYUDAS AL TEATRO Y LA DANZA	870.742,35	863.407,50	
			AYUDAS A LA PRODUCCION AUDIOVISUAL	543.667,50	536.488,57	
			CONVENIOS CLUBES DEPORTIVOS	642.512,85	642.512,85	412.617,60
			<b>Resultado</b>	<b>2.056.922,70</b>	<b>2.042.408,92</b>	<b>412.617,60</b>
		A familias e instituciones sin fines de lucro	ENSEÑANZAS DEPORTIVAS	85.000,00	85.000,00	
			CONVOC.PUBLICA DE SUBVENCIONES A ENTID.P	240.700,00	240.700,00	218.607,96
			CONVENIOS FERIAS DEL LIBRO	38.000,00	38.000,00	

**SUBVENCIONES CONCEDIDAS. DGA**

Capítulo	Sección	Artículo	Elemento PEP	Comprometido	Obligado	Pagado
				EUR	EUR	EUR
			JUEGOS ESCOLARES	482.568,11	481.216,77	108.741,21
			EDUCACION ESPECIAL: ENSEÑANZA CONCERTADA	7.530.435,90	7.530.435,90	7.328.151,45
			EDUCACION INFANTIL Y PRIMARIA.ENSEÑANZA	80.894.417,18	80.894.403,26	79.938.633,14
			EDUCACION SECUNDARIA.ENSEÑANZA CONCERTAD	81.369.525,81	81.369.525,78	74.615.900,85
			FUNDACION BEULAS	137.000,00	137.000,00	
			PROYECTOS LINGUISTICOS	519.658,25	509.445,24	422.262,82
			ACTIVIDADES A ASOCIACIONES CULTURALES	6.100,00	6.100,00	6.100,00
			PROYECTOS FEDERATIVOS Y CLUBES	1.094.771,55	1.072.137,89	46.992,55
			AYUDAS DEPORTISTAS NIVEL CUALIFICADO	168.617,00	168.617,00	
			CENTROS TECNIFICACION DE JACA Y BENASQUE	152.629,26	152.629,26	49.108,65
			FUNDACION AMANTES	10.000,00	10.000,00	
			BECAS INVESTIGADORES Y ARTISTAS	10.000,00	10.000,00	
			PREMIOS EXTRAORDINARIOS DE FORM.PROF.	9.120,00	9.120,00	
			FUNDACION GOYA EN ARAGON	100.000,00	100.000,00	41.665,00
			CONVENIOS CLUBES DEPORTIVOS	1.591.803,16	1.556.525,44	1.200.812,05
			FUND ARAG COL ECC CIRCA XX PILAR CITOLER	4.000,00	4.000,00	3.330,00
			PROGRAMAS DE CUALIFICACION ESPECIFICOS (	563.750,00	563.750,00	68.750,00
			BECAS COMEDOR Y MATERIAL CURRICULAR	15.015.571,69	14.490.043,06	13.780.307,29
			ICOMOS ESPAÑA	3.000,00	3.000,00	
			AYUDAS INDIVIDUAL. COMEDOR Y TRANSPORTE	1.045.841,85	1.045.841,85	5.221,82
			FUNDACION BODAS DE ISABEL	10.000,00	10.000,00	
			QUEBRANTAHUESOS.	50.000,00	50.000,00	



**SUBVENCIONES CONCEDIDAS. DGA**

Capítulo	Sección	Artículo	Elemento PEP	Comprometido	Obligado	Pagado
				EUR	EUR	EUR
			CLUBS NO MAXIMA CATEGORIA	103.491,55	96.228,18	9.587,74
			Resultado	191.236.001,31	190.633.719,63	177.844.172,53
		Resultado		203.940.806,48	203.273.600,74	181.736.086,59
	A las Administraciones Comarcales	A Corporaciones Locales	COMARCA DE LA JACETANIA	1.705.227,74	1.705.227,74	1.278.920,82
			COMARCA DEL ALTO GALLEGO	1.619.541,78	1.619.541,78	1.214.656,35
			COMARCA DE SOBRARBE	1.505.393,97	1.505.393,97	1.129.045,50
			COMARCA DE LA RIBAGORZA	1.794.720,29	1.794.720,29	1.346.040,24
			COMARCA DE CINCO VILLAS	2.115.193,63	2.115.193,63	1.586.395,23
			COMARCA DE HOYA DE HUESCA/PLANA DE UESCA	3.676.027,45	3.676.027,45	2.757.020,58
			COMARCA DE SOMONTANO DE BARBASTRO	1.816.103,97	1.816.103,97	1.362.078,00
			COMARCA DEL CINCA MEDIO	1.610.884,22	1.610.884,22	1.208.163,18
			COMARCA DE LA LITERA/LA LLITERA	1.479.100,80	1.479.100,80	1.109.325,60
			COMARCA DE LOS MONEGROS	1.624.367,34	1.624.367,34	1.218.275,52
			COMARCA DEL BAJO CINCA/BAIX CINCA	1.628.120,54	1.628.120,54	1.221.090,42
			COMARCA DE TARAZONA Y EL MONCAYO	1.302.482,40	1.302.482,40	976.861,80
			COMARCA DE CAMPO DE BORJA	1.297.514,82	1.297.514,82	973.136,13
			COMARCA DEL ARANDA	1.036.476,73	1.036.476,73	777.357,57
			COMARCA DE LA RIBERA ALTA DEL EBRO	1.857.011,33	1.857.011,33	1.392.758,49
			COMARCA DE VALDEJALON	1.882.827,77	1.882.827,77	1.412.120,82
			COMARCA DE LA RIBERA BAJA DEL EBRO	1.074.643,04	1.074.643,04	805.982,28
			COMARCA DE BAJO ARAGON-CASPE/BAIX ARAGÓ-	1.254.175,56	1.254.175,56	940.631,67
			COMARCA DE LA COMUNIDAD DE CALATAYUD	2.513.711,61	2.513.711,61	1.885.283,70

**SUBVENCIONES CONCEDIDAS. DGA**

Capítulo	Sección	Artículo	Elemento PEP	Comprometido	Obligado	Pagado
				EUR	EUR	EUR
			COMARCA DE CAMPO DE CARIÑENA	1.151.906,07	1.151.906,07	863.929,56
			COMARCA DE CAMPO DE BELCHITE	969.137,46	969.137,46	726.853,11
			COMARCA DEL BAJO MARTIN	1.000.952,01	1.000.952,01	750.714,03
			COMARCA DE CAMPO DE DAROCA	1.105.400,49	1.105.400,49	829.050,39
			COMARCA DEL JILOCA	1.447.426,99	1.447.426,99	1.085.570,25
			COMARCA DE CUENCAS MINERAS	1.228.068,89	1.228.068,89	921.051,69
			COMARCA DE ANDORRA-SIERRA DE ARCOS	1.125.438,08	1.125.438,08	844.078,56
			COMARCA DEL BAJO ARAGON	1.906.218,11	1.906.218,11	1.429.663,59
			COMARCA DE LA COMUNIDAD DE TERUEL	2.671.289,91	2.671.289,91	2.003.467,44
			COMARCA DE MAESTRAZGO	976.092,59	976.092,59	732.069,45
			COMARCA DE LA SIERRA DE ALBARRACIN	1.060.192,86	1.060.192,86	795.144,66
			COMARCA DE GÚDAR-JAVALAMBRE	1.222.529,65	1.222.529,65	916.897,26
			COMARCA DEL MATARRAÑA/MATARRANYA	1.100.047,55	1.100.047,55	825.035,67
			PPT A COMARCAS MANTENIM.INVERSIONES	9.720.363,50	9.720.363,50	7.225.791,75
			COMARCA CENTRAL	465.862,98	465.862,98	
			Resultado	59.944.452,13	59.944.452,13	44.544.461,31
		Resultado		59.944.452,13	59.944.452,13	44.544.461,31
<b>TOTAL SUBVENCIONES CORRIENTES</b>				<b>812.320.282,90</b>	<b>808.729.954,69</b>	<b>725.378.787,06</b>
7	Presidencia	A Corporaciones Locales	CONVENIO DE HUESCA	600.000,00	600.000,00	
			AYUDAS EQUIPAMIENTO POLICIA LOCAL	259.998,01	222.540,41	13.802,30
			SUB. DE NATURALEZA INSTITUCIONAL	34.311,91	34.311,91	34.311,91
			ADDENDA CONV. DPT EN MATERIA PROT. CIVIL	95.000,00	95.000,00	

**SUBVENCIONES CONCEDIDAS. DGA**

Capítulo	Sección	Artículo	Elemento PEP	Comprometido	Obligado	Pagado
				EUR	EUR	EUR
			CONV. CON AYTO. DE HUESCA MATERIA P.CIVI	63.000,00		
			CONVENIO AYTO. TERUEL	306.209,19	306.169,67	1.210,90
			CONVENIO AYTO. HUESCA COMPRA TERRENOS	693.932,51	693.904,34	624.539,26
			SUBV. MEJORA RED ABASTECI. AGUA NOVALLAS	354.830,28	354.830,28	274.681,67
			Resultado	2.407.281,90	2.306.756,61	948.546,04
		A familias e instituciones sin fines de lucro	DAÑOS DESBORDAMIENTO RÍO EBRO 2018	812,68	812,68	812,68
			Resultado	812,68	812,68	812,68
		Resultado		2.408.094,58	2.307.569,29	949.358,72
	Ciudadanía y Derechos Sociales	A familias e instituciones sin fines de lucro	AYUDAS PARA PAISES MAS DESFAVORECIDOS	3.664.312,00	3.615.936,61	282.429,62
			COMUNIDADES ARAGONESAS DEL EXTERIOR	40.000,00	37.411,79	
			SUBVENCIONES IRPF 0,7%	700.000,00	700.000,00	
			Resultado	4.404.312,00	4.353.348,40	282.429,62
		Resultado		4.404.312,00	4.353.348,40	282.429,62
	Vertebración del Territorio, Movilidad y Vivienda	A Corporaciones Locales	REGENERACIÓN Y RENOVACIÓN URBANA Y RURAL	5.180.000,00	5.180.000,00	
			Resultado	5.180.000,00	5.180.000,00	
		A familias e instituciones sin fines de lucro	JÁNOVAS	100.000,00	100.000,00	
			REHABILITACION VIVIENDA EFICIENCIA ENERG	268.000,00	268.000,00	234.000,00
			PLAN DE VIVIENDA-HUESCA	169.509,58	169.509,58	112.422,44
			PLAN DE VIVIENDA-TERUEL	117.608,66	42.708,68	17.108,68
			PLAN DE VIVIENDA-ZARAGOZA	127.054,89	127.054,89	127.054,89
			ALQUILER DE VIVIENDA	12.182.988,51	10.171.354,10	6.154.780,55
			EFICIENCIA ENERGÉTICA Y SOSTENIBILIDAD	2.158.033,95	1.989.077,44	

**SUBVENCIONES CONCEDIDAS. DGA**

Capítulo	Sección	Artículo	Elemento PEP	Comprometido	Obligado	Pagado
				EUR	EUR	EUR
			CONSERVACIÓN, SEGURIDAD Y ACCESIBILIDAD	12.053.073,07	11.447.258,25	12.823,21
			AYUDA A LOS JOVENES PARA COMPRA O ALQUIL	496.908,85	476.156,03	476.156,03
			Resultado	27.673.177,51	24.791.118,97	7.134.345,80
		Resultado		32.853.177,51	29.971.118,97	7.134.345,80
	Desarrollo Rural y Sostenibilidad	A Corporaciones Locales	SUBV. ÁREA INFLUENCIA PARQUE NAC. ORDESA	81.997,80	81.997,80	81.997,80
			SMTO. Y COL.CONT. ACEITE US S.ALBARRACÍN	2.244,50	2.244,50	2.244,50
			IMPLANT.PR.COMPOST.DOM. AY. EL BURGO EBR	925,00	925,00	
			RECOGIDA ACEITE VEGETAL USADO BURGO EBRO	877,25	877,25	877,25
			BÁSCULAS Y CUB.MEJ.PTO.LIMP. ALMUNIA DºG	590,78	590,78	590,78
			CONT.ADEC.PTO.LIMPIO NORM.RAEE MORA RUBI	516,25	516,25	516,25
			PTA. MARCHA REC.SEL.ACEITE US M.BAJO GAL	12.020,00	12.020,00	
			INVERS. MEJORA PTO. LIMPIO C. LA LITERA	2.150,00		
			MEJORA REC.SEL. ACEITE VEG. C. LA LITERA	8.140,00		
			IMPLANT.REC.SEPARADA ACEITE SOM.BARBASTO	15.781,00	15.781,00	
			IMPLANT.REC. ACEITE DOMÉST. CINCA MEDIO	6.460,00	6.460,00	
			AMPLIAC.SERV.REC.SEP. BIORRES. BINÉFAR	1.942,50	1.942,50	
			ACT.FOMENTO DE LA ECONOMÍA CIRC. GIRA	310.488,81	157.282,42	
			AYUDAS RESIDUOS 2018-PIMA-PEMAR	52.121,26		
			Resultado	496.255,15	280.637,50	86.226,58
		A Empresas Privadas	MEDIDAS AGROAMBIENTALES	15.657.603,58	15.657.603,58	15.657.603,58
			PLAN NACIONAL APICOLA	416.168,35	416.168,35	416.168,35
			APOYO INDUSTRIAS AGROALIMENTARIAS	16.958.733,60	16.743.114,15	16.743.114,15

**SUBVENCIONES CONCEDIDAS. DGA**

Capítulo	Sección	Artículo	Elemento PEP	Comprometido	Obligado	Pagado
				EUR	EUR	EUR
			APOYO A LAS AGRUPACIONES DE DEFENSA SANI	697.866,66	659.491,44	
			INDEMNIZACION POR ERRADICACION DE ENFERM	493.031,00	493.031,00	372.233,16
			MODERNIZACION DE EXPLOTACIONES	4.065.631,09	4.065.631,09	4.065.631,09
			INCORPORACION JOVENES AGRICULTORES	13.199.600,17	13.199.600,17	13.199.600,17
			FORESTACION DE TIERRAS AGRARIAS	1.375.585,95	1.375.585,95	1.375.585,95
			CESE ANTICIPADO	166.823,03	166.823,03	166.823,03
			INDEMNIZAC. COMPENSAT. ZONAS DESFAV.	11.728.563,31	11.728.563,31	11.728.563,31
			SUBVENC. PRIMAS SEGUROS AGRARIOS	6.567.426,91	6.567.426,91	
			SUBV. ÁREA INFLUENCIA PARQUE NAC. ORDESA	57.946,94	56.596,04	
			CONTROL OFICIAL RENDIMIENTO LECHERO	17.329,00	17.329,00	
			MODERNIZACION INTEGRAL DEL REGADIO EN SA	250.000,00	46.353,24	46.353,24
			PRESTAMOS EXPLOTACIONES FRUTICOLAS	230.702,69	214.556,66	1.688,96
			AYUDA GRUPOS ACCION LOCAL PDR 2014-2020	8.513.046,24	8.513.046,24	8.513.046,24
			DENTRO DE LA MEDIDA 16.2 DEL PLAN DE DES	794.833,20	794.833,20	794.833,20
			TRANSFERENCIA E INNOVACION SUB. 1.2 PDR	417.083,78	417.083,78	417.083,78
			PROYECTOS DE COOPERACION AEI SUB. 16.1	861.416,53	861.416,53	861.416,53
			OTROS PROYECTOS COOPERACION SUB. 16.2	1.303.961,13	1.303.961,13	1.303.961,13
			MODERNIZACIÓN INTEGRAL REGADÍOS. 4.3.C	1.145.592,76	883.220,50	883.220,50
			MEJORA Y ADAPTACIÓN DE REGADÍOS. 4.3.D	1.851.310,93	1.814.652,38	1.814.652,38
			INDEMNIZACIÓN DESTRUCCIÓN MATERIAL VEGET	78.671,19	78.671,19	
			PRESTAMO EXPLOT. AGRAR. MARGEN DERECHA	498.700,91	428.343,45	930,00
			MODERNIZ. INTEGRAL Y MEJORA REGADIOS	2.707.758,02	2.113.696,49	1.621.594,00

**SUBVENCIONES CONCEDIDAS. DGA**

Capítulo	Sección	Artículo	Elemento PEP	Comprometido	Obligado	Pagado
				EUR	EUR	EUR
			TRANSMISION PEQUEÑAS EXPLOTACIONES 6.5	5.545,31	5.545,31	5.545,31
			AYUDAS ATAQUE LOBO Y OSO	399.995,91	378.868,55	
			POLÍTICA AGRARIA COMUNITARIA- OCM VINO	8.720.136,80	8.720.136,80	8.720.136,80
			RED NATURA 2000. MEDDA 401 PDR 2014/2020	202.706,55	202.706,55	202.706,55
			SUBVENCIONES CREACIÓN DE REGADÍOS	1.181.057,07	535.263,87	
			DAÑOS DESBORDAMIENTO RÍO EBRO 2018	1.710.584,16	1.701.800,52	1.443.182,59
			<b>Resultado</b>	<b>102.275.412,77</b>	<b>100.161.120,41</b>	<b>90.355.674,00</b>
		A familias e instituciones sin fines de lucro	APOYO A ASOCIACIONES TECNICAS GANADERAS	350.000,00	350.000,00	350.000,00
			CONVENIO FUND. PARQUE CIENTIF. AULA DEI	207.985,10	207.985,10	12.000,00
			<b>Resultado</b>	<b>557.985,10</b>	<b>557.985,10</b>	<b>362.000,00</b>
		<b>Resultado</b>		<b>103.329.653,02</b>	<b>100.999.743,01</b>	<b>90.803.900,58</b>
	Economía, Industria y Empleo	A Corporaciones Locales	AHORRO Y DIVERSIFICACIÓN ENERGÉTICA	1.117.539,53	463.172,07	
			ACCIONES MATERIA URBANISMO COMERCIAL	123.687,94	68.208,27	
			FOMENTO DEL DESARROLLO LOCAL	65.671,60	65.671,60	
			<b>Resultado</b>	<b>1.306.899,07</b>	<b>597.051,94</b>	
		A Empresas Privadas	AHORRO Y DIVERSIFICACIÓN ENERGÉTICA	2.460.563,44	745.683,99	225.832,44
			AALOJAMIENTO TEMPOREROS:	153.549,00	81.451,46	
			AYUDAS/SUBVENCIONES EMPRESAS ARAGONESAS	742.394,98	742.394,98	
			AYUDAS ECONÓMICAS EMPRESAS INDUSTRIALES	4.050.809,00	3.345.350,00	161.451,00
			APOYO A INVESTIGACIÓN Y DESARROLLO PARA	1.663.323,79	1.663.323,79	
			DESARROLLO EXPERIMENTAL E INNOVACIÓN	4.000.000,00	4.000.000,00	
			<b>Resultado</b>	<b>13.070.640,21</b>	<b>10.578.204,22</b>	<b>387.283,44</b>

**SUBVENCIONES CONCEDIDAS. DGA**

Capítulo	Sección	Artículo	Elemento PEP	Comprometido	Obligado	Pagado
				EUR	EUR	EUR
		A familias e instituciones sin fines de lucro	AHORRO Y DIVERSIFICACIÓN ENERGÉTICA	1.553.506,55	613.849,24	82.823,34
			Resultado	1.553.506,55	613.849,24	82.823,34
		Resultado		15.931.045,83	11.789.105,40	470.106,78
	Innovación, Investigación y Universidad	A familias e instituciones sin fines de lucro	SATI CAMARAS	15.000,00	12.222,14	
			TRANSFERENCIA CEFGA - FITE	3.000.000,00	3.000.000,00	
			FUNDACION AULA DEI. PROYECTO INCUBADORA	220.577,36	220.577,36	
			Resultado	3.235.577,36	3.232.799,50	
		Resultado		3.235.577,36	3.232.799,50	
	Educación, Cultura y Deporte	A Corporaciones Locales	PLAN GENERAL DE INSTALACIONES DEPORTIVAS	3.801.426,50	3.149.329,75	1.098.593,55
			AYTO. HUESCA COMPLE.DEPORTIVO SAN JORGE	30.000,00	12.100,00	
			Resultado	3.831.426,50	3.161.429,75	1.098.593,55
		Resultado		3.831.426,50	3.161.429,75	1.098.593,55
<b>TOTAL SUBVENCIONES CAPITAL</b>				<b>165.993.286,80</b>	<b>155.815.114,32</b>	<b>100.738.735,05</b>
<b>TOTAL SUBVENCIONES</b>				<b>978.313.569,70</b>	<b>964.545.069,01</b>	<b>826.117.522,11</b>





6.15

PROVISIONES Y CONTINGENCIAS.



6.15.1  
PROVISIONES.



**PROVISIONES Y CONTINGENCIAS. DGA  
PROVISIONES**

Cuentas financieras	DESCRIPCIÓN	SALDO INICIAL	AUMENTOS	DISMINUCIONES	SALDO FINAL
1420000000	Provisión a L/P para responsabilidades	41.569.287,92	11.968.927,31	39.516.937,58	14.021.277,65
<b>TOTAL</b>		<b>41.569.287,92</b>	<b>11.968.927,31</b>	<b>39.516.937,58</b>	<b>14.021.277,65</b>



6.15.2

PASIVOS CONTINGENTES.





## PASIVOS CONTINGENTES. DGA

En el año 2005, la Dirección General de Carreteras licitó un contrato de concesión de obra pública que comprendía la redacción del proyecto, así como la construcción, explotación, mantenimiento y conservación de una autopista desde Villafranca hasta El Burgo de Ebro.

El contrato, que se configuró como una concesión administrativa a 30 años con peaje en sombra, se adjudicó el 10 de enero de 2006 y se formalizó el 12 de abril de 2006, con la agrupación de empresas Acciona, S.A., Aragonesa de Asfaltos y Construcciones, S.A. (ARASCÓN) y Brues y Fernández Construcciones, S.A., constituidas en la sociedad denominada "Sociedad Concesionaria Puente del Ebro, S.A.".

En el año 2014, la sociedad concesionaria solicitó el concurso de acreedores con carácter voluntario y ordinario, de acuerdo con lo previsto en la Ley Concursal ([Ley 22/2003](#)), que fue declarado el 4 de noviembre de 2014 por auto del Juzgado Mercantil nº 2 de Zaragoza.

Abierta la fase de convenio, y tras meses sin llegar a un acuerdo para la aprobación de un convenio concursal, el juzgado de lo mercantil acordó la finalización de la fase de concurso y la apertura de la fase de liquidación mediante auto judicial de fecha 7 de noviembre de 2017, declarando resuelto por ministerio de la ley, con efectos concursales, el contrato concesional.

Ante la situación planteada, el Departamento de Vertebración del Territorio, Movilidad y Vivienda inició un expediente de resolución contractual que, a 31 de diciembre, no había finalizado.

La resolución del contrato obliga a la Administración a hacerse cargo del activo por el importe de su valor neto contable, debiendo pagar a la empresa concesionaria por ese valor. En la resolución propuesta, el valor de la infraestructura asciende a 27.438.985 euros, importe que se considera un pasivo contingente a los efectos contables.



6.15.3

ACTIVOS CONTINGENTES.



**PROVISIONES Y CONTINGENCIAS. DGA  
ACTIVOS CONTINGENTES**

CUENTA	DESCRIPCIÓN	IMPORTE (EUROS)	NATURALEZA
--------	-------------	-----------------	------------

SIN DATOS



6.16

INFORMACIÓN SOBRE MEDIO AMBIENTE.





#### **6.14. Información sobre medio ambiente.**

La Dirección General de Cambio Climático y Educación Ambiental realiza actuaciones con la finalidad de proteger y mejorar el medio ambiente al ser la competente para realizar planes y programas en materia de fomento de la calidad del medio ambiente, contaminación atmosférica y de la calidad del aire, suelos contaminados, residuos, contaminación acústica y la prevención de impactos asociados a las actividades con repercusión en la calidad ambiental.

Las actuaciones que ha realizado durante el ejercicio se relacionan en el apartado de ejecución de gastos por proyectos, donde se puede consultar de manera detallada cada una de ella. No obstante, se quiere resaltar el gasto más importante en esta Dirección General que deriva de los contratos para el seguimiento hidrogeológico de los vertederos de Sardas y de Bailín. El problema tiene su origen en los años de funcionamiento de la antigua fábrica de Inquinosa, durante los que se vertieron residuos líquidos más densos que el agua y con una elevada capacidad de contaminación, por lo que la principal misión de la Administración es la localización de los residuos líquidos para su bombeo y eliminación, de modo que se descontaminen los acuíferos.

En el barranco de Bailín, los residuos líquidos se acumularon en profundidad por debajo del agua subterránea y desde el año 2004 se están localizando y bombeando neumáticamente, un trabajo que está prácticamente terminado. Ahora quedan los residuos líquidos adheridos a las paredes de las grietas y en zonas mal comunicadas, y para disminuir esta fase densa adherida, dentro de los seguimientos hidrológicos a licitar, se utilizarán diversas técnicas de lavado y movilización. Para ello, se han de aplicar diversas técnicas como el uso de oxidantes que degradan los contaminantes, mediante la inyección en las grietas de sosa, para provocar una hidrólisis alcalina que degradará los contaminantes a otros compuestos menos contaminantes y volátiles.

Durante el ejercicio 2019 se ha imputado al presupuesto de gastos un importe total de 2.220.099, 09 euros en este proyecto.

Además de las actuaciones de la Dirección General de Cambio Climático y Educación Ambiental, otros centros gestores también realizan otras intervenciones en el medio ambiente. Las repoblaciones forestales o los programas de fomento de medidas agroambientales, ambos del Departamento de Agricultura, son ejemplos de estas actividades. En los listados de ejecución de los proyectos de gasto se pueden consultar los gastos destinados a estas actuaciones.

6.17

ACTIVOS EN ESTADO DE VENTA.



**ACTIVOS EN ESTADO DE VENTA. DGA**

SIN DATOS



6.18

PRESENTACIÓN POR ACTIVIDADES DE LA CUENTA DEL  
RESULTADO ECONÓMICO PATRIMONIAL.





**PRESENTACIÓN POR ACTIVIDADES DE LA CUENTA DEL RESULTADO ECONÓMICO PATRIMONIAL.DGA**

SIN DATOS



6.19

OPERACIONES POR ADMINISTRACIÓN DE RECURSOS  
POR CUENTA DE OTROS ENTES PÚBLICOS.



**OPERACIONES POR ADMINISTRACIÓN DE RECURSOS POR CUENTA DE OTROS ENTES PÚBLICOS.DGA**

SIN DATOS



6.20

OPERACIONES NO PRESUPUESTARIAS DE TESORERÍA.





6.20.1

ESTADO DE DEUDORES NO PRESUPUESTARIOS.



<b>OPERACIONES NO PRESUPUESTARIAS DE TESORERÍA. (DEUDORES). DGA</b>							
<b>CONCEPTO</b>	<b>DESCRIPCIÓN</b>	<b>SALDO A 1 ENERO</b>	<b>MODIFICACIONES AL SALDO INICIAL</b>	<b>CARGOS REALIZADOS EN EL EJERCICIO</b>	<b>TOTAL DEUDORES</b>	<b>ABONOS REALIZADOS EN EL EJERCICIO</b>	<b>DEUDORES PENDIENTES COBRO A 31 DICIEMBRE</b>
440000000	Deudores por IVA repercutido	58.392,51	0,00	70.868,19	129.260,70	124.555,91	4.704,79
442000000	Deudores por servicio de recaudación EECC. SSCC	188.079,97	0,00	127.313,94	315.393,91	188.079,97	127.313,94
442100000	Deudores por servicio de recaudación OOLL. SP. ZA	13.425.599,73	0,00	5.212.873,28	18.638.473,01	13.425.599,73	5.212.873,28
442200000	Deudores por servicio de recaudación OOLL. SP. HU	2.203.728,33	0,00	1.204.883,78	3.408.612,11	2.250.514,48	1.158.097,63
442300000	Deudores por servicio de recaudación OOLL. SP. TE	421.319,39	0,00	433.778,80	855.098,19	421.319,39	433.778,80
443000000	Deudores a C/P por Aplaza. y Fraccion. Op. Gestión	0,00	0,00	7.946.964,84	7.946.964,84	1.056.112,01	6.890.852,83
443010000	Deudores a C/P por Aplazamiento y Fraccionamiento	5.867.298,75	0,00	0,00	5.867.298,75	5.867.298,75	0,00
449000000	Otros deudores no presupuestarios	0,00	0,00	1.086.200.000,00	1.086.200.000,00	1.086.200.000,00	0,00
449100000	Anticipo Retribuciones al Personal	159.683,90	0,00	315.308,63	474.992,53	304.309,32	170.683,21
449110000	Anticipo Retribuciones al Personal. Justicia	3.880,00	0,00	2.520,00	6.400,00	4.510,00	1.890,00
449120000	Anticipo Retribuciones al Personal - Educación ZA	29.240,00	0,00	62.670,00	91.910,00	57.850,00	34.060,00
449130000	Anticipo Retribuciones al Personal - Educación HU	7.020,00	0,00	17.700,00	24.720,00	15.555,00	9.165,00
449140000	Anticipo Retribuciones al Personal - Educación TE	3.552,00	0,00	4.992,00	8.544,00	4.384,00	4.160,00
449150000	Otros Anticipos al Personal	17.427,13	0,00	51.905,01	69.332,14	67.386,64	1.945,50
449200000	Reintegros Nómina General	71.654,91	0,00	41.790,44	113.445,35	49.516,41	63.928,94
449210000	Reintegros Nómina Justicia	5.387,08	0,00	2.561,56	7.948,64	6.281,61	1.667,03
449220000	Reintegros Nómina Educación ZARAGOZA	27.975,94	0,00	83.892,70	111.868,64	62.928,50	48.940,14
449230000	Reintegros Nómina Educación HUESCA	15.041,17	0,00	40.437,88	55.479,05	35.467,57	20.011,48
449240000	Reintegros Nómina Educación TERUEL	4.112,09	0,00	6.490,06	10.602,15	6.002,37	4.599,78
449260000	Otros Anticipos al Personal. Justicia	280,97	0,00	5.413,25	5.694,22	3.737,72	1.956,50
449270000	Otros Anticipos al Personal - Educación ZA	5.181,45	0,00	69.757,27	74.938,72	73.091,54	1.847,18

<b>OPERACIONES NO PRESUPUESTARIAS DE TESORERÍA. (DEUDORES). DGA</b>							
<b>CONCEPTO</b>	<b>DESCRIPCIÓN</b>	<b>SALDO A 1 ENERO</b>	<b>MODIFICACIONES AL SALDO INICIAL</b>	<b>CARGOS REALIZADOS EN EL EJERCICIO</b>	<b>TOTAL DEUDORES</b>	<b>ABONOS REALIZADOS EN EL EJERCICIO</b>	<b>DEUDORES PENDIENTES COBRO A 31 DICIEMBRE</b>
4492800000	Otros Anticipos al Personal - Educación HU	130,86	0,00	15.657,29	15.788,15	15.729,14	59,01
4492900000	Otros Anticipos al Personal - Educación TE	54,87	0,00	29.741,46	29.796,33	25.323,08	4.473,25
4495000000	Anticipos anuncios BOE-BOA y prensa	15.003,98	0,00	111,42	15.115,40	5.921,02	9.194,38
4710000000	Pago a cuenta Seg. Social Nómina	0,00	0,00	74.549.050,20	74.549.050,20	74.482.298,42	66.751,78
4711000000	Pago a cuenta Seg. Social Nómina Centros Públicos	0,00	0,00	84.864.000,00	84.864.000,00	84.864.000,00	0,00
4712000000	Pago a cuenta Seg. Social Nómina Concertados	0,00	0,00	40.128.000,00	40.128.000,00	40.122.226,16	5.773,84
4713000000	Pago a cuenta Seg. Social Nómina Justicia	0,00	0,00	2.484.000,00	2.484.000,00	2.484.000,00	0,00
4720000000	Hacienda Pública IVA soportado	0,00	0,00	15.891,64	15.891,64	15.891,64	0,00
4723000000	Hacienda Pbca. IVA soportado. Inversión S. P. 21%	0,00	0,00	219,54	219,54	219,54	0,00
5400000000	Invers. C/P en instrum. patrimonio disponibles vta	53.286,40	0,00	28.185,01	81.471,41	0,00	81.471,41
5420000000	Créditos a C/P por enajenación de inmovilizado	14.369,84	0,00	5.690,09	20.059,93	14.369,84	5.690,09
5421000000	Créditos a C/P VIVIENDAS	5.720.812,76	0,00	3.553.679,23	9.274.491,99	1.826.868,51	7.447.623,48
5429000000	Otros créditos a C/P	2.232.437,69	0,00	0,00	2.232.437,69	2.232.437,69	0,00
5580100000	Facturas ACF pendientes de reposición	826.698,34	0,00	1.670.578,81	2.497.277,15	1.541.290,01	955.987,14
5580100011	Libramientos de pagos a justificar ptes pago	0,00	0,00	85.636,82	85.636,82	85.636,82	0,00
5580100012	Devoluciones de pagos a justificar	46.734,68	0,00	0,00	46.734,68	46.734,68	0,00
5580100013	ACF Dotación Caja Metálico	0,00	0,00	41.994,36	41.994,36	41.994,36	0,00
5650110000	Depósitos const. tasación pericial contrad. ZA	61.845,68	0,00	55.190,91	117.036,59	78.358,97	38.677,62
5650120000	Depósitos const. tasación pericial contrad. HU	15.772,52	0,00	22.388,85	38.161,37	29.181,07	8.980,30
5650130000	Depósitos const. tasación pericial contrad. TE	3.254,90	0,00	9.128,24	12.383,14	11.076,34	1.306,80
<b>TOTAL GENERAL</b>		<b>31.505.257,84</b>	<b>0,00</b>	<b>1.309.461.265,50</b>	<b>1.340.966.523,34</b>	<b>1.318.148.058,21</b>	<b>22.818.465,13</b>

6.20.2

ESTADO DE ACREEDORES NO PRESUPUESTARIOS.



<b>OPERAC. NO PRESUPUESTARIAS DE TESORERÍA. (ACREEDORES). DGA</b>							
<b>CONCEPTO</b>	<b>DESCRIPCIÓN</b>	<b>SALDO A 1 ENERO</b>	<b>MODIFICACIONES AL SALDO INICIAL</b>	<b>ABONOS REALIZADOS EN EL EJERCICIO</b>	<b>TOTAL ACREEDORES</b>	<b>CARGOS REALIZADOS EN EL EJERCICIO</b>	<b>ACREEDORES PENDIENTES PAGO A 31 DICIEMBRE</b>
1800200000	Fianzas Recibidas a L/P SS CC	8.564.857,82	0,00	6.556.362,75	15.121.220,57	1.884.158,91	13.237.061,66
1800200001	Fianzas Recibidas a L/P Arrendamientos	143.589.444,51	0,00	146.310.316,78	289.899.761,29	141.752.249,67	148.147.511,62
1800210000	Fianzas Recibidas a L/P Zaragoza	1.449,64	0,00	0,00	1.449,64	0,00	1.449,64
1800220000	Fianzas Recibidas a L/P Huesca	611.374,66	0,00	638.558,98	1.249.933,64	99.107,59	1.150.826,05
1800230000	Fianzas Recibidas a L/P Teruel	1.504.154,84	0,00	333.742,31	1.837.897,15	425.865,51	1.412.031,64
4130000000	Acreedores por operaciones devengadas (NO ASOC)	19.968.671,29	0,00	20.521.450,10	40.490.121,39	19.443.422,74	21.046.698,65
4133000000	Acreedores por operaciones devengadas	0,00	0,00	1.670.569,81	1.670.569,81	1.670.406,50	163,31
4190000000	Otros acreedores no presupuestarios ACF	60.534,68	0,00	127.631,18	188.165,86	188.165,86	0,00
4191000000	Retenciones Legales	0,00	0,00	124.385,24	124.385,24	124.186,20	199,04
4191100000	Retenciones Legales Personal Docente	0,00	0,00	104.190,99	104.190,99	104.190,99	0,00
4191200000	Retenciones Legales. Justicia	0,00	0,00	14.980,83	14.980,83	14.980,83	0,00
4192000000	Cuota sindical CCOO	0,00	0,00	1.189,80	1.189,80	1.189,80	0,00
4192100000	Cuota sindical CSIF	0,00	0,00	820,00	820,00	820,00	0,00
4192200000	Cuota sindical UGT	0,00	0,00	18.005,00	18.005,00	18.005,00	0,00
4192300000	Cuota sindical STAJ	0,00	0,00	5.648,00	5.648,00	5.648,00	0,00
4192400000	Cuotas Mutua General Deportiva	463.992,64	0,00	175.465,00	639.457,64	161.048,25	478.409,39
4193000000	Plan Pensiones Aportación Partícipes	0,00	0,00	749.040,47	749.040,47	749.040,47	0,00
4193100000	Plan Pensiones Aportación Partícipes. Docentes	0,00	0,00	891.746,56	891.746,56	891.746,56	0,00
4193200000	Plan Pensiones Aportación Partícipes. Justicia	0,00	0,00	143.340,87	143.340,87	143.340,87	0,00
4194100000	Otras Retenciones	0,00	0,00	6.787,28	6.787,28	6.787,28	0,00

<b>OPERAC. NO PRESUPUESTARIAS DE TESORERÍA. (ACREEDORES). DGA</b>							
<b>CONCEPTO</b>	<b>DESCRIPCIÓN</b>	<b>SALDO A 1 ENERO</b>	<b>MODIFICACIONES AL SALDO INICIAL</b>	<b>ABONOS REALIZADOS EN EL EJERCICIO</b>	<b>TOTAL ACREEDORES</b>	<b>CARGOS REALIZADOS EN EL EJERCICIO</b>	<b>ACREEDORES PENDIENTES PAGO A 31 DICIEMBRE</b>
4194200000	Otras Retenciones Docentes	0,00	0,00	17.619,14	17.619,14	17.619,14	0,00
4194300000	Otras Retenciones Justicia	0,00	0,00	2.340,00	2.340,00	2.340,00	0,00
4195000000	Ingresos Duplicados o Excesivos SS CC	102.571,18	0,00	98.517,98	201.089,16	70.463,49	130.625,67
4195100000	Ingresos Duplicados o Excesivos ZA	93.657,36	0,00	32.232,05	125.889,41	108.290,32	17.599,09
4195200000	Ingresos Duplicados o Excesivos HU	58.534,95	0,00	12.723,90	71.258,85	66.794,30	4.464,55
4195300000	Ingresos Duplicados o Excesivos TE	0,00	0,00	11.309,25	11.309,25	11.058,78	250,47
4196000000	PIE Corporaciones Locales	0,00	0,00	660.783.329,39	660.783.329,39	660.783.329,39	0,00
4197000000	Liquidacion Parcial IVA	0,00	0,00	315.522,97	315.522,97	315.522,97	0,00
4199100000	Recaudación Apuestas para Diputaciones	0,00	0,00	505.128,44	505.128,44	505.128,44	0,00
4199999999	Acreedores no presupuestarios	24.047.487,10	0,00	2.717.812.167,35	2.741.859.654,45	2.741.753.521,07	106.133,38
4530000000	E Public. IAEM Por ingresos ejecutiva	0,00	0,00	436.840,03	436.840,03	61.155,38	375.684,65
4531000000	PPA - FEDER	0,00	0,00	7.241.510,98	7.241.510,98	7.241.510,98	0,00
4531100000	E Public. IAA Por ingresos ejecutiva	0,00	0,00	2.356.648,37	2.356.648,37	1.844.946,75	511.701,62
4532000000	PPA - FSE	2.185,17	0,00	0,00	2.185,17	0,00	2.185,17
4534000000	E Public. IASS Por ingresos ejecutiva	0,00	0,00	20.170,79	20.170,79	0,00	20.170,79
4535000000	E Public. SAS Por ingresos ejecutiva	0,00	0,00	2.645,58	2.645,58	0,00	2.645,58
4537000000	E Public. IAEM Por ingresos SEPE	36.119.763,13	0,00	65.122.668,22	101.242.431,35	69.397.439,14	31.844.992,21
4750000000	Hacienda Pública acreedora por IVA	97.552,07	0,00	299.411,79	396.963,86	232.993,27	163.970,59
4750100000	Hacienda Pública acreedora por IVA no Comunitario	0,00	0,00	8.992,32	8.992,32	8.992,32	0,00
4751000000	Hacienda Pública, acreedor por IRPF	0,00	0,00	45.855.312,78	45.855.312,78	40.007.394,30	5.847.918,48
4751100000	Hacienda Pbca. acreedor por IRPF. Centros públicos	0,00	0,00	99.954.454,43	99.954.454,43	87.036.633,39	12.917.821,04



<b>OPERAC. NO PRESUPUESTARIAS DE TESORERÍA. (ACREEDORES). DGA</b>							
<b>CONCEPTO</b>	<b>DESCRIPCIÓN</b>	<b>SALDO A 1 ENERO</b>	<b>MODIFICACIONES AL SALDO INICIAL</b>	<b>ABONOS REALIZADOS EN EL EJERCICIO</b>	<b>TOTAL ACREEDORES</b>	<b>CARGOS REALIZADOS EN EL EJERCICIO</b>	<b>ACREEDORES PENDIENTES PAGO A 31 DICIEMBRE</b>
4751200000	Hacienda Pública, acreedor por IRPF. Justicia	0,00	0,00	7.084.721,07	7.084.721,07	6.088.762,50	995.958,57
4751300000	Hacienda Pbca. IRPF y Sociedades Arrendamientos	0,00	0,00	13.645,46	13.645,46	13.645,46	0,00
4751400000	Hacienda Pbca. IRPF y Sociedades. Pagos extranj.	0,00	0,00	48,00	48,00	48,00	0,00
4751500000	Hacienda Pbca. Retenciones capital mob. e Im. Soc	0,00	0,00	3.936,90	3.936,90	1.582,58	2.354,32
4760000000	Seguridad social. Cuota trabajador	1.025.761,53	0,00	12.945.863,09	13.971.624,62	12.878.072,81	1.093.551,81
4760100000	Seguridad social. Cuota patronal	7.093.475,29	0,00	61.768.449,05	68.861.924,34	63.991.193,25	4.870.731,09
4760200000	Cuota trabajador s.social. C.publicos	1.211.534,91	0,00	15.349.341,96	16.560.876,87	15.237.397,82	1.323.479,05
4760300000	Seguridad social. Cuota trabajador C. concertados	1.115.716,62	0,00	6.771.384,79	7.887.101,41	6.923.173,74	963.927,67
4760400000	Seguridad social. Cuota patronal C. Concertados	630.592,14	0,00	33.896.906,23	34.527.498,37	33.829.644,56	697.853,81
4760500000	Seguridad social. Cuota patronal C. públicos	16.502.652,43	0,00	73.967.606,02	90.470.258,45	81.360.860,76	9.109.397,69
4760600000	Seguridad social. Cuota trabajador Justicia	34.730,85	0,00	477.110,07	511.840,92	469.563,62	42.277,30
4760700000	Seguridad social. Cuota patronal Justicia	556.334,74	0,00	2.217.621,28	2.773.956,02	2.581.695,64	192.260,38
4761000000	MUFACE	0,00	0,00	223.776,18	223.776,18	194.150,02	29.626,16
4761100000	MUFACE Centros Públicos	0,00	0,00	5.896.000,79	5.896.000,79	5.056.194,39	839.806,40
4762000000	MUGEJU	0,00	0,00	453.034,45	453.034,45	453.034,45	0,00
4762100000	Mutualidad Benéfica Auxiliares Admon. Justicia	0,00	0,00	35,70	35,70	35,70	0,00
4762200000	Mutualidad Benéfica Funcionarios Justicia Municip	0,00	0,00	24,86	24,86	24,86	0,00
4763000000	Derechos pasivos	0,00	0,00	496.798,33	496.798,33	431.654,01	65.144,32
4763100000	Derechos pasivos. Centros públicos	0,00	0,00	10.318.464,19	10.318.464,19	8.883.548,58	1.434.915,61
4763200000	Derechos pasivos. Justicia	0,00	0,00	993.451,73	993.451,73	853.254,62	140.197,11
4770000000	Hacienda Pública IVA Repercutido	0,00	0,00	321.243,70	321.243,70	321.243,70	0,00

<b>OPERAC. NO PRESUPUESTARIAS DE TESORERÍA. (ACREEDORES). DGA</b>							
<b>CONCEPTO</b>	<b>DESCRIPCIÓN</b>	<b>SALDO A 1 ENERO</b>	<b>MODIFICACIONES AL SALDO INICIAL</b>	<b>ABONOS REALIZADOS EN EL EJERCICIO</b>	<b>TOTAL ACREEDORES</b>	<b>CARGOS REALIZADOS EN EL EJERCICIO</b>	<b>ACREEDORES PENDIENTES PAGO A 31 DICIEMBRE</b>
5000000000	Obligaciones y bonos a C/P al coste amortizado	625.000.000,00	0,00	208.000.000,00	833.000.000,00	625.000.000,00	208.000.000,00
5060000000	Intereses a C/P obligac. y bonos coste amortizado	60.428.235,21	0,00	44.440.844,10	104.869.079,31	60.428.235,21	44.440.844,10
5200000000	Deudas a C/P con entidades de crédito	115.187.714,26	0,00	487.659.789,08	602.847.503,34	231.626.455,76	371.221.047,58
5200200170	CAJA DE INGENIEROS 6410001233	0,00	0,00	501,35	501,35	501,35	0,00
5200200360	ARQUIA CTO 1014930422	0,00	0,00	19.223.374,52	19.223.374,52	19.223.374,52	0,00
5200200370	SANTANDER CTO 2110436316	0,00	0,00	289.438.884,22	289.438.884,22	289.438.884,22	0,00
5200200380	SANTANDER CTO 24 M - 2410435824	0,00	0,00	559.620.648,21	559.620.648,21	559.620.648,21	0,00
5200200390	LIBERBANK CTO - 30M	0,00	0,00	50.091.777,79	50.091.777,79	50.091.777,79	0,00
5200200450	SANTANDER-1 CORTO PLAZO	0,00	0,00	449.863.095,49	449.863.095,49	449.863.095,49	0,00
5200200460	LIBERBANK CTO 50M - 9700002081	0,00	0,00	396.494.069,54	396.494.069,54	396.494.069,54	0,00
5200200490	CAIXABANK-1 CORTO PLAZO	0,00	0,00	2.258.357.439,63	2.258.357.439,63	2.258.357.439,63	0,00
5200200500	IBERCAJA-0 CORTO PLAZO	0,00	0,00	350.545.694,30	350.545.694,30	350.545.694,30	0,00
5200200560	SABADELL 0001309134 C/P	0,00	0,00	137.100.869,24	137.100.869,24	137.100.861,66	7,58
5200200570	ARQUIA CTO 1014926024	0,00	0,00	26.004.231,13	26.004.231,13	26.004.231,13	0,00
5200200610	CAJA RURAL DE TERUEL CTO 6 M	0,00	0,00	76.280.124,38	76.280.124,38	76.280.124,38	0,00
5210000000	Deudas a corto plazo	400.437.596,19	0,00	333.118.153,18	733.555.749,37	400.437.596,19	333.118.153,18
5270000000	Intereses a C/P deudas con entidades de crédito	25.980.779,26	0,00	26.164.883,75	52.145.663,01	25.973.632,68	26.172.030,33
5280000000	Intereses a C/P de otras deudas	23.538.621,97	0,00	19.549.056,20	43.087.678,17	23.538.621,97	19.549.056,20
5580100010	Reposiciones de ACF pendientes de pago	826.698,34	0,00	1.671.093,64	2.497.791,98	1.541.804,84	955.987,14
5600200000	Fianzas Residencias D.G.A.	15.828,67	0,00	39.100,00	54.928,67	43.900,00	11.028,67
5610200000	Depósitos Herencias Abintestato	4.051.023,09	0,00	6.357.242,33	10.408.265,42	5.726.646,35	4.681.619,07

<b>OPERAC. NO PRESUPUESTARIAS DE TESORERÍA. (ACREEDORES). DGA</b>							
<b>CONCEPTO</b>	<b>DESCRIPCIÓN</b>	<b>SALDO A 1 ENERO</b>	<b>MODIFICACIONES AL SALDO INICIAL</b>	<b>ABONOS REALIZADOS EN EL EJERCICIO</b>	<b>TOTAL ACREEDORES</b>	<b>CARGOS REALIZADOS EN EL EJERCICIO</b>	<b>ACREEDORES PENDIENTES PAGO A 31 DICIEMBRE</b>
5610200002	Depósito Recibidos de Entidades CCAA a C/P	11.882.922,47	0,00	13.840.706,85	25.723.629,32	17.082.922,47	8.640.706,85
5610210002	Depósitos recib. tasación pericial contrad. ZA	102.552,30	0,00	116.252,03	218.804,33	156.322,64	62.481,69
5610220002	Depósitos recib. tasación pericial contrad. HU	32.379,94	0,00	44.475,20	76.855,14	58.451,88	18.403,26
5610230002	Depósitos recib. tasación pericial contrad. TE	5.674,90	0,00	29.818,72	35.493,62	21.753,28	13.740,34
<b>TOTAL GENERAL</b>		<b>1.530.947.056,15</b>	<b>0,00</b>	<b>9.766.535.366,44</b>	<b>11.297.482.422,59</b>	<b>10.021.375.321,02</b>	<b>1.276.107.101,57</b>



6.20.3

ESTADO DE PARTIDAS PENDIENTES DE APLICACIÓN.



**6.20.3.1  
DE LOS COBROS PENDIENTES DE APLICACIÓN.**

<b>OP. NO PRESUP. DE TESORERÍA COBROS PEND. DE APLICACIÓN. DGA</b>							
<b>CONCEPTO</b>	<b>DESCRIPCIÓN</b>	<b>COBROS PENDIENTES APLICACION A 1 ENERO</b>	<b>MODIFICACIONES AL SALDO INICIAL</b>	<b>COBROS REALIZADOS EN EL EJERCICIO</b>	<b>TOTAL COBROS PDTES. APLICACIÓN</b>	<b>COBROS APLICADOS EN EJERCICIO</b>	<b>COBROS PENDIENTES APLICACIÓN A 31 DICIEMBRE</b>
5500200290	Habilitado Centros Públicos ZA	2.488,19	0,00	276.010.168,06	276.012.656,25	276.009.640,27	3.015,98
5500200300	Habilitado Centros Públicos HU	0,00	0,00	95.649.622,62	95.649.622,62	95.646.692,45	2.930,17
5500200310	Habilitado Centros Públicos TE	0,00	0,00	63.699.307,43	63.699.307,43	63.699.307,43	0,00
5500200320	Habilitado Centros Concertados ZA	4.500.903,46	0,00	82.816.410,53	87.317.313,99	87.315.516,54	1.797,45
5500200330	Habilitado Centros Concertados HU	569.028,90	0,00	12.469.584,05	13.038.612,95	13.037.494,87	1.118,08
5500200340	Habilitado Centros Concertados TE	194.830,66	0,00	4.510.287,85	4.705.118,51	4.704.175,88	942,63
5540000000	CPA CAJA SSCC	4,80	0,00	43.219,32	43.224,12	43.219,32	4,80
5540000002	CPA CAJA HUESCA	0,00	0,00	3.319.516,29	3.319.516,29	3.319.516,29	0,00
5540000003	CPA CAJA TERUEL	0,00	0,00	693.862,03	693.862,03	693.862,03	0,00
5540000010	CPA IBERCAJA 0300925980	15,83	0,00	318.633.649,65	318.633.665,48	318.597.486,55	36.178,93
5540000020	CPA IBERCAJA 0300555002	0,00	0,00	51.943.200,62	51.943.200,62	51.943.200,62	0,00
5540000030	CPA IBERCAJA 0300358882	674,45	0,00	20.985.969,47	20.986.643,92	20.970.384,31	16.259,61
5540000040	CPA BANCO DE ESPAÑA 350000018	10.658.445,82	0,00	5.341.741.329,27	5.352.399.775,09	5.342.734.791,00	9.664.984,09
5540000050	CPA BANCO DE ESPAÑA 14905605 - TESORERA	0,07	0,00	0,00	0,07	0,00	0,07
5540000060	CPA IBERCAJA 0300633309	54.080,45	0,00	55.180.534,57	55.234.615,02	55.079.479,38	155.135,64
5540000080	CPA IBERCAJA 0301127026	1.379,95	0,00	100.182.860,13	100.184.240,08	100.174.625,76	9.614,32
5540000090	CPA IBERCAJA 0333322836-TRIB CEDIDOS	39.588,88	0,00	7.048,10	46.636,98	22.298,00	24.338,98
5540000100	CPA IBERCAJA 0330053266	4.771,23	0,00	0,00	4.771,23	0,00	4.771,23
5540000110	CPA IBERCAJA 0331121371	34.611,80	0,00	332.854,66	367.466,46	241.869,48	125.596,98
5540000120	CPA IBERCAJA 0331133753 - IVA	10.598,66	0,00	788.055,02	798.653,68	789.466,09	9.187,59



<b>OP. NO PRESUP. DE TESORERÍA COBROS PEND. DE APLICACIÓN. DGA</b>							
<b>CONCEPTO</b>	<b>DESCRIPCIÓN</b>	<b>COBROS PENDIENTES APLICACION A 1 ENERO</b>	<b>MODIFICACIONES AL SALDO INICIAL</b>	<b>COBROS REALIZADOS EN EL EJERCICIO</b>	<b>TOTAL COBROS PDTES. APLICACIÓN</b>	<b>COBROS APLICADOS EN EJERCICIO</b>	<b>COBROS PENDIENTES APLICACIÓN A 31 DICIEMBRE</b>
5540000140	CPA BBVA 0000416109	5,24	0,00	428.874.668,15	428.874.673,39	428.867.948,00	6.725,39
5540000150	CPA CAIXA GERAL - 0100022542	0,00	0,00	25.888,44	25.888,44	25.888,44	0,00
5540000160	CPA SANTANDER 2310236511	0,00	0,00	162.824.173,87	162.824.173,87	162.816.305,53	7.868,34
5540000180	CPA CAIXABANK 2200807850	2.661,36	0,00	2.017.156,08	2.019.817,44	1.828.131,91	191.685,53
5540000190	CPA BANESTO 0870005271	39,73	0,00	22.909,36	22.949,09	22.909,36	39,73
5540000230	CPA CAJA RURAL DE TERUEL 1000026128	0,00	0,00	87.839,63	87.839,63	86.839,63	1.000,00
5540000240	CPA BANTIERRA 4007129325	1.757,63	0,00	11.213,00	12.970,63	11.213,00	1.757,63
5540000250	CPA IBERCAJA 0301300045 (INGRESOS FEAGA)	19.791,15	0,00	460.594.212,20	460.614.003,35	460.439.881,81	174.121,54
5540000260	CPA LA CAIXA 0200151647	12,00	0,00	196.200.626,86	196.200.638,86	196.200.000,00	638,86
5540000270	CPA B.SANTANDER F.AMANCIO ORTEGA 2410432574	0,00	0,00	2.388.510,63	2.388.510,63	2.388.510,63	0,00
5540000380	CPA SANTANDER CTO 24M - 2410435824	169,94	0,00	173,41	343,35	75,81	267,54
5540000430	CPA IBERCAJA 0302000054 (INGRESOS FEADER)	8.454,56	0,00	79.807.832,32	79.816.286,88	79.127.667,99	688.618,89
5540000450	CPA SANTANDER 2410438751	0,00	0,00	2.109,00	2.109,00	2.109,00	0,00
5540000460	CPA LIBERBANK CTO 50M 9700002081	0,00	0,00	150.000.000,00	150.000.000,00	150.000.000,00	0,00
5540000490	CPA CAIXABANK 6200004859	0,00	0,00	76.203,53	76.203,53	75.895,53	308,00
5540000550	CPA IBERCAJA 0303000048 (RECUPERACIONES AGE)	857,53	0,00	22.311,92	23.169,45	23.169,45	0,00
5540000580	CPA BANKIA - 6000008212	0,00	0,00	67.957.750,00	67.957.750,00	67.957.750,00	0,00
5540000600	CPA BANKINTER 0100005102	0,00	0,00	2.500.000,00	2.500.000,00	2.500.000,00	0,00
5540000610	CPA CAJA RURAL DE TERUEL CTO 2194006520	0,00	0,00	27.032,06	27.032,06	26.963,06	69,00
5540000620	CPA SANTANDER - BEI 2510391754	0,00	0,00	6.576.985,42	6.576.985,42	6.576.985,42	0,00
5540000630	CPA IBERCAJA - BEI 0332241790	0,00	0,00	6.250.818,74	6.250.818,74	6.250.818,74	0,00

<b>OP. NO PRESUP. DE TESORERÍA COBROS PEND. DE APLICACIÓN. DGA</b>							
<b>CONCEPTO</b>	<b>DESCRIPCIÓN</b>	<b>COBROS PENDIENTES APLICACION A 1 ENERO</b>	<b>MODIFICACIONES AL SALDO INICIAL</b>	<b>COBROS REALIZADOS EN EL EJERCICIO</b>	<b>TOTAL COBROS PDTES. APLICACIÓN</b>	<b>COBROS APLICADOS EN EJERCICIO</b>	<b>COBROS PENDIENTES APLICACIÓN A 31 DICIEMBRE</b>
5540000640	CPA ABANCA 3110000020	0,00	0,00	30.000.000,00	30.000.000,00	30.000.000,00	0,00
5540000670	CPA UNICAJA BANCO 0030037696	0,00	0,00	60.000.000,00	60.000.000,00	60.000.000,00	0,00
5540700053	BANCOS FONDO LIQUIDEZ AUTONÓMICO ICO	0,00	0,00	391.972.751,69	391.972.751,69	391.972.751,69	0,00
5541000001	CPA OL ATECA 5358	1.320,15	0,00	32.316,20	33.636,35	33.636,35	0,00
5541000002	CPA OL BORJA 6381	1.113,87	0,00	224.621,38	225.735,25	225.735,25	0,00
5541000003	CPA OL CALATAYUD 5340	15.225,62	0,00	74.556,84	89.782,46	89.782,46	0,00
5541000004	CPA OL CASPE 7521	1.960,08	0,00	43.094,26	45.054,34	45.054,34	0,00
5541000005	CPA OL DAROCA 3747	2.572,76	0,00	8.771,29	11.344,05	11.344,05	0,00
5541000006	CPA OL EJEJA 4490	6.273,91	0,00	98.073,67	104.347,58	95.504,72	8.842,86
5541000007	CPA OL PINA 5488	10.063,33	0,00	68.234,17	78.297,50	78.297,50	0,00
5541000008	CPA OL TARAZONA 7733	2.014,33	0,00	19.877,07	21.891,40	21.210,20	681,20
5541000009	CPA OL LA ALMUNIA 9263	4.202,94	0,00	86.512,61	90.715,55	90.715,55	0,00
5541000011	CPA OL BELCHITE - IBERCAJA 0400010037	0,00	0,00	1.086,65	1.086,65	1.086,65	0,00
5542000001	CPA OL BOLTAÑA 1271	11.480,27	0,00	102.573,43	114.053,70	114.053,70	0,00
5542000002	CPA OL BARBASTRO 2477	13.926,48	0,00	166.620,80	180.547,28	180.547,28	0,00
5542000003	CPA OL FRAGA 5441	1.714,08	0,00	39.833,87	41.547,95	41.547,95	0,00
5542000004	CPA OL JACA 1024	149,45	0,00	557.494,37	557.643,82	557.643,82	0,00
5542000005	CPA OL SARIÑENA 2688	21.209,43	0,00	146.905,61	168.115,04	168.115,04	0,00
5542000006	CPA OL TAMARITE 7919	5.307,67	0,00	95.151,19	100.458,86	100.458,86	0,00
5542000007	CPA OL BENANARRE 3302	0,00	0,00	3.537,82	3.537,82	3.537,82	0,00
5542000008	CPA OL SABIÑANIGO 5524	4.509,41	0,00	85.247,81	89.757,22	89.757,22	0,00

OP. NO PRESUP. DE TESORERÍA COBROS PEND. DE APLICACIÓN. DGA							
CONCEPTO	DESCRIPCIÓN	COBROS PENDIENTES APLICACION A 1 ENERO	MODIFICACIONES AL SALDO INICIAL	COBROS REALIZADOS EN EL EJERCICIO	TOTAL COBROS PDTES. APLICACIÓN	COBROS APLICADOS EN EJERCICIO	COBROS PENDIENTES APLICACIÓN A 31 DICIEMBRE
5543000001	CPA OL MORA RUBIELOS 7179	149,41	0,00	17.371,71	17.521,12	17.521,12	0,00
5543000002	CPA OL ALBARRACIN 0810	0,04	0,00	432,17	432,21	432,17	0,04
5543000003	CPA OL ALCAÑIZ 3791	4.880,06	0,00	42.013,08	46.893,14	46.893,14	0,00
5543000004	CPA OL CALAMOCHA 1398	1.182,88	0,00	5.451,71	6.634,59	6.634,59	0,00
5543000005	CPA OL HIJAR 5914	4.666,88	0,00	253.471,19	258.138,07	258.138,07	0,00
5543000007	CPA OL CASTELLOTE 2294	0,00	0,00	21.764,38	21.764,38	21.764,38	0,00
5544000001	CPA D GRAL SERVICIOS JURIDICOS - BANESTO 870004271	16.860,45	0,00	506.470,13	523.330,58	485.905,71	37.424,87
5544000005	CPA SANCIONES ESPECT JUEGO Y PROTEC CIV - IC 64192	2.400,00	0,00	109.036,11	111.436,11	110.536,11	900,00
5544000006	CPA POSTGRADO ESPECIALIZ DCHO LOCAL-IC 0333451626	1.331,00	0,00	102.019,95	103.350,95	102.707,78	643,17
5544000007	CPA SANCIONES LABORALES - IBERCAJA 0300661693	10.367,00	0,00	547.748,84	558.115,84	538.961,04	19.154,80
5544000008	CPA SANCIONES LABORALES - IBERCAJA 0300051123	0,00	0,00	210.919,30	210.919,30	205.691,70	5.227,60
5544000009	CPA SANCIONES LABORALES - IBERCAJA 0300259377	52.256,00	0,00	2.341.109,53	2.393.365,53	2.375.835,53	17.530,00
5544000010	CPA SANCIONES TRANSPORTES - IBERCAJA 0300491789	22.412,80	0,00	976.842,12	999.254,92	986.982,80	12.272,12
5544000011	CPA DAÑOS EN CARRETERA - IBERCAJA 0300479773	0,00	0,00	34.613,62	34.613,62	34.613,62	0,00
5544000013	CPA APORTACION VIVIENDAS PROMOCION PUB - IC 478286	500,00	0,00	1.453.525,08	1.454.025,08	1.447.725,08	6.300,00
5544000014	CPA SANCIONES TRANSPORTES - IBERCAJA 0300295096	10.385,15	0,00	284.511,41	294.896,56	293.193,56	1.703,00
5544000015	CPA DAÑOS EN CARRETERA - IBERCAJA 0300282991	0,00	0,00	18.482,41	18.482,41	14.590,59	3.891,82
5544000017	CPA APORTACIÓN VIVIENDAS PROMOCIÓN PUB - IC 281896	500,00	0,00	899.105,91	899.605,91	899.605,91	0,00
5544000018	CPA SANCIONES TRANSPORTES - IBERCAJA 0300731702	93.647,80	0,00	839.902,73	933.550,53	905.567,01	27.983,52
5544000019	CPA SANCIONES VIVIENDA - IBERCAJA 0300732111	2.210,00	0,00	79.215,96	81.425,96	79.549,10	1.876,86
5544000020	CPA INGRESOS PATRIMONIALES VIVIENDA -IC 0300698566	500,00	0,00	1.295.656,37	1.296.156,37	1.295.697,34	459,03

<b>OP. NO PRESUP. DE TESORERÍA COBROS PEND. DE APLICACIÓN. DGA</b>							
<b>CONCEPTO</b>	<b>DESCRIPCIÓN</b>	<b>COBROS PENDIENTES APLICACION A 1 ENERO</b>	<b>MODIFICACIONES AL SALDO INICIAL</b>	<b>COBROS REALIZADOS EN EL EJERCICIO</b>	<b>TOTAL COBROS PDTES. APLICACIÓN</b>	<b>COBROS APLICADOS EN EJERCICIO</b>	<b>COBROS PENDIENTES APLICACIÓN A 31 DICIEMBRE</b>
5544000022	CPA INGRESOS VIVIENDAS CONVENIDAS - IC 0430000723	0,00	0,00	122.323,54	122.323,54	122.323,54	0,00
5544000024	CPA DAÑOS Y SANCIONES CARRETERAS-IC 0331858987	486,37	0,00	29.367,65	29.854,02	29.854,02	0,00
5544000025	CPA SANCIONES Y DAÑOS AGRICULTURA - IBERCAJA 50702	84,00	0,00	42.318,22	42.402,22	38.853,22	3.549,00
5544000027	CPA SANCIONES Y DAÑOS AGRICULTURA - IC 0430000337	1.261,21	0,00	123.757,72	125.018,93	124.058,93	960,00
5544000028	CPA CANONES CONCESIONARIOS HUESCA - IC 0330316935	25.000,00	0,00	418.258,22	443.258,22	442.603,46	654,76
5544000029	CPA CANONES CONCESIONARIOS TERUEL - IC 0330340649	0,00	0,00	9.260,97	9.260,97	9.260,97	0,00
5544000030	CPA CANONES CONCESIONARIOS ZGZ - IC 0331140072	25.000,00	0,00	1.037.104,07	1.062.104,07	1.062.104,07	0,00
5544000031	CPA SANCIONES AGRICULTURA - C R TERUEL 2015057728	254,00	0,00	87.703,20	87.957,20	87.957,20	0,00
5544000033	CPA SANCIONES INDUST COMERCIO Y TURISM - IC 300728	0,00	0,00	23.325,00	23.325,00	23.325,00	0,00
5544000034	CPA SANCIONES INDUST COMERCIO Y TURISM - IC 242016	0,00	0,00	5.400,00	5.400,00	5.400,00	0,00
5544000035	CPA SANCIONES INDUST COMER Y TURISMO-IC 033253345	0,00	0,00	3.637,50	3.637,50	3.637,50	0,00
5544000039	CPA SANCIONES SALUD Y CONSUMO -IBERCAJA 0430000117	2.048,00	0,00	194.429,12	196.477,12	186.917,12	9.560,00
5544000040	CPA SANCIONES SALUD Y CONSUMO - IBERCAJA 15029	0,00	0,00	19.784,89	19.784,89	16.178,83	3.606,06
5544000041	CPA SANCIONES SALUD Y CONSUMO - IC 0330482424	0,00	0,00	34.692,42	34.692,42	34.692,42	0,00
5544000042	CPA GUARDERIA INF STO ANGEL CUSTODIO - BS 14046834	7.522,00	0,00	100.743,13	108.265,13	100.239,00	8.026,13
5544000043	CPA GUARDERIA INF LA PAZ - B SANTANDER 2914127045	7.979,00	0,00	91.645,02	99.624,02	99.624,02	0,00
5544000045	CPA CENTRO MEDICINA DEPORTIVA - B SANT 1410107510	2.191,60	0,00	49.378,10	51.569,70	34.879,10	16.690,60
5544000047	CPA. GUARDERIA INF VIRGEN DE LA OLIVA - IC 0006724	0,00	0,00	82.616,00	82.616,00	82.498,00	118,00
5544000048	CPA GUARDERIA INF NTRA SRA DE S LORENZO - IC 60816	38,49-	0,00	92.270,49	92.232,00	92.232,00	0,00
5544000049	CPA GUARDERIA INF NTRA SRA DE LA ALEGRIA - IC 55589	0,00	0,00	75.178,00	75.178,00	75.178,00	0,00
5544000052	CPA GUARDERIA INF INMACULADA CONCEPCION - IC 14015	0,00	0,00	125.914,00	125.914,00	125.914,00	0,00

OP. NO PRESUP. DE TESORERÍA COBROS PEND. DE APLICACIÓN. DGA							
CONCEPTO	DESCRIPCIÓN	COBROS PENDIENTES APLICACION A 1 ENERO	MODIFICACIONES AL SALDO INICIAL	COBROS REALIZADOS EN EL EJERCICIO	TOTAL COBROS PDTES. APLICACIÓN	COBROS APLICADOS EN EJERCICIO	COBROS PENDIENTES APLICACIÓN A 31 DICIEMBRE
5544000053	CPA CENTRO ARAGONES DEL DEPORTE - IC 0331347128	0,00	0,00	97.622,57	97.622,57	53.983,17	43.639,40
5544000054	CPA GUARDERIA INF NTRA SRA CARMEN- IC 0330470633	0,00	0,00	115.038,21	115.038,21	115.038,21	0,00
5544000055	CPA CLUB ANC CERVANTES/GUARDERIA PADUA- IC 167138	0,00	0,00	22.850,00	22.850,00	22.850,00	0,00
5544000060	CPA GUARDERIA INF STA Mª DEL PILAR-IC 0330057443	0,00	0,00	110.702,00	110.702,00	110.702,00	0,00
5544000061	CPA INGRES ACTIVIDADES DEPORTIVAS - IC 0330658022	0,00	0,00	3.294,00	3.294,00	3.294,00	0,00
5544000062	CPA GUARDERIA INF MONSALUD - IC 0330737712	0,00	0,00	124.595,00	124.595,00	124.595,00	0,00
5544000064	CPA GUARDERIA INF ARAGON - IC 0330249431	59,00-	0,00	86.980,00	86.921,00	86.921,00	0,00
5544000065	CPA SP MEDIO AMBIEN FONDO MEJORAS - BANESTO 634271	0,00	0,00	43.750,58	43.750,58	43.750,58	0,00
5544000066	CPA RESERVAS NAC CAZA Y COTO NAC -BS 2813001948	3.712,20	0,00	93.885,30	97.597,50	77.547,00	20.050,50
5544000067	CPA SANCIONES MEDIO AMBIENTE - B SANTAN 2913001891	10.315,68	0,00	184.321,85	194.637,53	85.331,09	109.306,44
5544000069	CPA APROVECHAMIENTOS ICONA - B SANTANDE 1010465190	171,42	0,00	30.278,76	30.450,18	30.086,48	363,70
5544000070	CPA RESERVAS NAC CAZA Y COTO NAC -BS 1110465000	3.768,10	0,00	111.736,69	115.504,79	113.818,99	1.685,80
5544000071	CPA SANCIONES MEDIO AMBIENTE - B SANTAN 1110465270	1.130,60	0,00	80.267,11	81.397,71	79.864,91	1.532,80
5544000073	CPA ESCUELA CAPACITACION AGR JACA - IC 0300174197	0,00	0,00	3.231,00	3.231,00	3.231,00	0,00
5544000076	CPA SP MEDIO AMBIENTE-FONDO MEJORAS -BS 2313003355	36.300,84	0,00	41.097,76	77.398,60	36.542,38	40.856,22
5544000077	CPA COTO SOCIAL ICONA - IBERCAJA 0430000631	649,00	0,00	6.897,25	7.546,25	7.025,25	521,00
5544000078	CPA SANCIONES MEDIO AMBIENTE - IBERCAJA 0400040114	17.496,13	0,00	224.229,98	241.726,11	237.689,53	4.036,58
5544000079	CPA SANCIONES SANIDAD Y CONSUMO - IBERC 0430001814	18,00	0,00	39.120,16	39.138,16	39.138,16	0,00
5544000084	CPA SANCIONES TURISMO HUESCA - IC 0330456470	0,00	0,00	8.584,40	8.584,40	8.584,40	0,00
5544000086	CPA SANCIONES TURISMO TERUEL - IC 0400000147	0,00	0,00	7.800,00	7.800,00	7.800,00	0,00
5544000087	CPA SANCIONES TURISMO ZARAGOZA - IC 0400000127	120,00	0,00	11.491,60	11.611,60	11.611,60	0,00

<b>OP. NO PRESUP. DE TESORERÍA COBROS PEND. DE APLICACIÓN. DGA</b>							
<b>CONCEPTO</b>	<b>DESCRIPCIÓN</b>	<b>COBROS PENDIENTES APLICACION A 1 ENERO</b>	<b>MODIFICACIONES AL SALDO INICIAL</b>	<b>COBROS REALIZADOS EN EL EJERCICIO</b>	<b>TOTAL COBROS PDTES. APLICACIÓN</b>	<b>COBROS APLICADOS EN EJERCICIO</b>	<b>COBROS PENDIENTES APLICACIÓN A 31 DICIEMBRE</b>
5544000088	CPA SANCIONES CIUDADANIA Y DCHOS SOCIALES 0011324	5.001,00	0,00	68.488,81	73.489,81	72.679,81	810,00
5544000089	CPA INGRESOS PATRIMONIALES VPP EFECTIVO 0400041137	17.317,25	0,00	243.641,51	260.958,76	243.339,04	17.619,72
5544000090	CPA TASA 24 IAAP COBRO POR TPV - IC 0332790552	0,00	0,00	2.118,94	2.118,94	1.999,00	119,94
5544000091	CPA TASA 24 EDUCACION COBRO POR TPV -IC 0332790748	0,00	0,00	342.465,62	342.465,62	342.465,62	0,00
5546000011	CPA CENTRO DE TRF AGROALIMENTARIA - IC 0430000130	0,00	0,00	3.098,05	3.098,05	3.098,05	0,00
5546000012	CPA LABORATORIO AGROAMBIENTAL-IVA - IC 0430000217	105,27	0,00	62.852,73	62.958,00	62.591,00	367,00
5546000017	CPA SERV DEL LIBRO Y LAS BIBLIOTECAS-IC 0330196123	0,00	0,00	4.818,12	4.818,12	4.818,12	0,00
5546000019	CPA SP MEDIO AMBIENTE-IVA - B SANTANDER 2913002006	0,00	0,00	344.504,59	344.504,59	344.504,59	0,00
5546000021	CPA ESCUELA CAP AGRARIA JACA-IVA - IC 0300173592	0,00	0,00	2.929,85	2.929,85	2.929,85	0,00
5546000022	CPA SP MEDIO AMBIENTE-IVA - IC 0330338531	0,00	0,00	174.247,49	174.247,49	174.247,49	0,00
5546000023	CPA OCUPACION MONTES Y VIAS PECUARIAS-IVA -IC 5414	0,00	0,00	202.978,11	202.978,11	202.978,11	0,00
5546000024	CPA LABORATORIO CALIDAD EDIFICAC-IVA-IC 0331094424	2.046,00	0,00	12.697,81	14.743,81	14.476,81	267,00
5547000001	CPA FONDOS COFINANCIADOS - IBERCAJA 0301301042	0,00	0,00	168.968,49	168.968,49	159.720,99	9.247,50
5547000004	CPA FIANZAS ARRENDAMIENTOS URBANOS-IC 0334418321	3.965,00	0,00	18.939.228,24	18.935.263,24	18.893.518,85	41.744,39
5548000001	CPA CUENTA RESTRINGIDA RECAUDACION	0,00	0,00	11.770.342,17	11.770.342,17	10.009.405,71	1.760.936,46
5548000002	CPA CUENTA RESTRINGIDA RECAUDACION	0,00	0,00	953.067,91	953.067,91	629.481,08	323.586,83
5548000003	CPA CUENTA RESTRINGIDA RECAUDACION	0,00	0,00	168.298,52	168.298,52	53.468,70	114.829,82
5548000005	CPA CUENTA RESTRINGIDA RECAUDACION	0,00	0,00	57.573,94	57.573,94	47.752,39	9.821,55
5548000007	CPA CUENTA RESTRINGIDA RECAUDACION	0,00	0,00	902.385,47	902.385,47	510.336,54	392.048,93
5548000008	CPA CUENTA RESTRINGIDA RECAUDACION	0,00	0,00	31.463,20	31.463,20	15.907,56	15.555,64
5548000012	CPA CUENTA RESTRINGIDA RECAUDACION	0,00	0,00	1.290.773,79	1.290.773,79	617.059,95	673.713,84

<b>OP. NO PRESUP. DE TESORERÍA COBROS PEND. DE APLICACIÓN. DGA</b>							
<b>CONCEPTO</b>	<b>DESCRIPCIÓN</b>	<b>COBROS PENDIENTES APLICACION A 1 ENERO</b>	<b>MODIFICACIONES AL SALDO INICIAL</b>	<b>COBROS REALIZADOS EN EL EJERCICIO</b>	<b>TOTAL COBROS PDTES. APLICACIÓN</b>	<b>COBROS APLICADOS EN EJERCICIO</b>	<b>COBROS PENDIENTES APLICACIÓN A 31 DICIEMBRE</b>
5548000013	CPA CUENTA RESTRINGIDA RECAUDACION	0,00	0,00	29.938,07	29.938,07	14.614,99	15.323,08
5548000014	CPA CUENTA RESTRINGIDA RECAUDACION	0,00	0,00	700.142,63	700.142,63	552.275,70	147.866,93
5548000015	CPA CUENTA RESTRINGIDA RECAUDACION	0,00	0,00	609.552,52	609.552,52	518.807,06	90.745,46
5548000016	CPA CUENTA RESTRINGIDA RECAUDACION	0,00	0,00	47.374,92	47.374,92	4.504,20	42.870,72
5548000017	CPA CUENTA RESTRINGIDA RECAUDACION	0,00	0,00	21.568,59	21.568,59	0,00	21.568,59
5548000018	CPA CUENTA RESTRINGIDA RECAUDACION	0,00	0,00	78.533,38	78.533,38	50.563,11	27.970,27
5548000019	CPA CUENTA RESTRINGIDA RECAUDACION	0,00	0,00	0,52	0,52	0,26	0,26
5548000020	CPA CUENTA RESTRINGIDA RECAUDACION	0,00	0,00	1.519,88	1.519,88	759,94	759,94
5548000021	CPA CUENTA RESTRINGIDA RECAUDACION	0,00	0,00	14.597,16	14.597,16	7.726,44	6.870,72
5548000022	CPA CUENTA RESTRINGIDA RECAUDACION	0,00	0,00	564,00	564,00	564,00	0,00
5548000023	CPA CUENTA RESTRINGIDA RECAUDACION	0,00	0,00	4.077.836,51	4.077.836,51	1.831.293,01	2.246.543,50
5548000024	CPA CUENTA RESTRINGIDA RECAUDACION	0,00	0,00	1.267.848,35	1.267.848,35	728.543,02	539.305,33
5548000025	CPA CUENTA RESTRINGIDA RECAUDACION	0,00	0,00	418.043,28	418.043,28	230.961,04	187.082,24
5548000026	CPA CUENTA RESTRINGIDA RECAUDACION	0,00	0,00	122.228,61	122.228,61	66.741,32	55.487,29
5548000028	CPA CUENTA RESTRINGIDA RECAUDACION	0,00	0,00	45.723,87	45.723,87	28.499,87	17.224,00
5548000029	CPA CUENTA RESTRINGIDA RECAUDACION	0,00	0,00	11.291,44	11.291,44	4.399,00	6.892,44
5548000030	CPA CUENTA RESTRINGIDA RECAUDACION	0,00	0,00	2.001,33	2.001,33	314,96	1.686,37
5548000031	CPA CUENTA RESTRINGIDA RECAUDACION	0,00	0,00	1.284,66	1.284,66	400,00	884,66
5548000032	CPA CUENTA RESTRINGIDA RECAUDACION	0,00	0,00	258.807,87	258.807,87	182.171,66	76.636,21
5548000033	CPA CUENTA RESTRINGIDA RECAUDACION	0,00	0,00	29.938,21	29.938,21	18.457,04	11.481,17
5548000035	CPA CUENTA RESTRINGIDA RECAUDACION IBERCAJA 737384	0,00	0,00	4.232,00	4.232,00	0,00	4.232,00

<b>OP. NO PRESUP. DE TESORERÍA COBROS PEND. DE APLICACIÓN. DGA</b>							
<b>CONCEPTO</b>	<b>DESCRIPCIÓN</b>	<b>COBROS PENDIENTES APLICACION A 1 ENERO</b>	<b>MODIFICACIONES AL SALDO INICIAL</b>	<b>COBROS REALIZADOS EN EL EJERCICIO</b>	<b>TOTAL COBROS PTES. APLICACIÓN</b>	<b>COBROS APLICADOS EN EJERCICIO</b>	<b>COBROS PENDIENTES APLICACIÓN A 31 DICIEMBRE</b>
5548000037	CPA CUENTA RESTRINGIDA RECAUDACION santan 480390	0,00	0,00	13.167,00	13.167,00	0,00	13.167,00
5548000049	CPA CUENTA RESTRINGIDA RECAUDACION B SABADELL 2941	0,00	0,00	5.565,38	5.565,38	0,00	5.565,38
5548000050	CPA CUENTA RESTRINGIDA RECAUDACION B SABADELL 2941	0,00	0,00	89,80	89,80	0,00	89,80
5548000052	CPA CUENTA RESTRINGIDA RECAUDACION C RURAL TERUEL	0,00	0,00	348,75	348,75	0,00	348,75
5548000053	CPA CUENTA RESTRINGIDA RECAUDACION SANTADER 35587	0,00	0,00	924,63	924,63	0,00	924,63
5590000000	Otras partidas pendientes de aplicación	169.302,75	0,00	393.283.181,10	393.452.483,85	393.388.612,99	63.870,86
5590100000	Partidas ptes. De aplicación. Tasas	0,00	0,00	13.906.446,94	13.906.446,94	13.906.446,94	0,00
5590200000	Incautación de Depósitos y fianzas	0,00	0,00	671.236,88	671.236,88	666.218,48	5.018,40
5590200025	Retenciones Pendientes de Documentar	43,95	0,00	94.311,23	94.355,18	94.355,18	0,00
5590200030	CTA INGRESOS PTES DE APLICAR FIANZAS INGRESADAS	3.595,71	0,00	40.172.664,08	40.176.259,79	39.175.008,90	1.001.250,89
5590210030	Cta. IPA Fianzas Ingresadas Zaragoza	1.113,20	0,00	55.190,91	56.304,11	54.634,31	1.669,80
5590220030	Cta. IPA Fianzas Ingresadas Huesca	0,00	0,00	22.388,85	22.388,85	22.388,85	0,00
5590230030	Cta. IPA Fianzas Ingresadas Teruel	0,00	0,00	9.128,24	9.128,24	15.127,21	5.998,97-
5590300000	Partidas Ptes. Aplicación - Tesorería	0,00	0,00	175.723,97	175.723,97	164.578,36	11.145,61
5590400000	PPA Retrocesiones Servicios Centrales	418.215,21	0,00	623,68	418.838,89	314.351,72	104.487,17
5591000000	PPA Ejecutiva Desarrollo Rural	0,00	0,00	51.358,39	51.358,39	51.358,39	0,00
5591200000	Retenciones para compensaciones	3.424,66	0,00	137.777,71	141.202,37	137.777,71	3.424,66
5591400000	PPA Ejecutiva Economía	0,00	0,00	5.600,00	5.600,00	5.600,00	0,00
5591500000	PPA Ejecutiva Industria	0,00	0,00	15.594,99	15.594,99	15.594,99	0,00
5591700000	PPA Ejecutiva Vertebración	0,00	0,00	35.275,63	35.275,63	35.275,63	0,00
5591800000	PPA Ejecutiva Presidencia y Justicia	0,00	0,00	17.366,13	17.366,13	17.366,13	0,00



<b>OP. NO PRESUP. DE TESORERÍA COBROS PEND. DE APLICACIÓN. DGA</b>							
<b>CONCEPTO</b>	<b>DESCRIPCIÓN</b>	<b>COBROS PENDIENTES APLICACION A 1 ENERO</b>	<b>MODIFICACIONES AL SALDO INICIAL</b>	<b>COBROS REALIZADOS EN EL EJERCICIO</b>	<b>TOTAL COBROS PDTES. APLICACIÓN</b>	<b>COBROS APLICADOS EN EJERCICIO</b>	<b>COBROS PENDIENTES APLICACIÓN A 31 DICIEMBRE</b>
5592000000	PPA Ingresos Entidades Colaboradoras Zaragoza	0,00	0,00	247.998.987,81	247.998.987,81	247.998.845,11	142,70
5592100000	PPA Zaragoza	3.893,44	0,00	4.803.420,57	4.807.314,01	4.803.758,32	3.555,69
5592200000	PPA Ingresos AEAT Zaragoza	0,00	0,00	8.147.343,39	8.147.343,39	8.147.343,39	0,00
5592300000	PPA Tributos Zaragoza	36.210,20	0,00	138.495.888,56	138.532.098,76	138.532.098,76	0,00
5592400000	PPA Ingresos Oficinas Liquidadoras ZA	0,00	0,00	661.020,68	661.020,68	660.520,12	500,56
5592500000	IPA Fianzas Ingresadas Zaragoza	0,00	0,00	271.148,29	271.148,29	271.148,29	0,00
5592600000	PPA Retrocesiones Zaragoza	0,00	0,00	273.486,56	273.486,56	273.110,78	375,78
5593000000	PPA Ingresos Entidades Colaboradoras Huesca	0,00	0,00	65.882.978,47	65.882.978,47	65.882.978,47	0,00
5593100000	PPA Huesca	66,34	0,00	644.777,57	644.843,91	644.777,57	66,34
5593200000	PPA Ingresos AEAT Huesca	0,00	0,00	841.937,22	841.937,22	841.937,22	0,00
5593300000	PPA Tributos Huesca	0,00	0,00	4.912.709,77	4.912.709,77	4.912.514,28	195,49
5593400000	PPA Ingresos Oficinas Liquidadoras HU	1.724,08	0,00	2.515.419,86	2.517.143,94	2.508.075,35	9.068,59
5594000000	PPA Ingresos Entidades Colaboradoras Teruel	0,00	0,00	23.992.938,04	23.992.938,04	23.992.938,04	0,00
5594100000	PPA Teruel	0,00	0,00	123.180,86	123.180,86	123.180,86	0,00
5594200000	PPA Ingresos AEAT Teruel	0,00	0,00	153.074,10	153.074,10	153.074,10	0,00
5594300000	PPA Tributos Teruel	0,00	0,00	2.095.707,31	2.095.707,31	2.095.707,31	0,00
5594400000	PPA Ingresos Oficinas Liquidadoras Teruel	6.688,90	0,00	362.156,19	368.845,09	368.845,09	0,00
5596100000	Cta. Puente pagos FEOGA Multiterceros	190.486,34	0,00	518.431.431,32	518.621.917,66	518.621.917,66	0,00
5596300000	Ingresos Pendientes de Retrocesión. Ctas. Finales	3.439,41-	0,00	124.913.050,80	124.909.611,39	124.910.433,34	821,95-
5598000000	Facturas Cobradas en Ejecutiva	0,00	0,00	5.529,11	5.529,11	5.529,11	0,00
5599000000	Partidas Ptes. Aplicación - PAC	159.618,27	0,00	2.010.095,28	2.169.713,55	1.995.224,84	174.488,71

<b>OP. NO PRESUP. DE TESORERÍA COBROS PEND. DE APLICACIÓN. DGA</b>							
<b>CONCEPTO</b>	<b>DESCRIPCIÓN</b>	<b>COBROS PENDIENTES APLICACION A 1 ENERO</b>	<b>MODIFICACIONES AL SALDO INICIAL</b>	<b>COBROS REALIZADOS EN EL EJERCICIO</b>	<b>TOTAL COBROS PDTES. APLICACIÓN</b>	<b>COBROS APLICADOS EN EJERCICIO</b>	<b>COBROS PENDIENTES APLICACIÓN A 31 DICIEMBRE</b>
TOTAL GENERAL		17.589.324,36	0,00	10.133.059.917,42	10.150.649.241,78	10.130.855.581,21	19.793.660,57

**6.20.3.2  
DE LOS PAGOS PENDIENTES DE APLICACIÓN.**

<b>OP. NO PRESUP. DE TESORERÍA PAGOS PEND. DE APLICACIÓN. DGA</b>							
<b>CONCEPTO</b>	<b>DESCRIPCIÓN</b>	<b>PAGOS PENDIENTES APLICACION A 1 ENERO</b>	<b>MODIFICACIONES AL SALDO INICIAL</b>	<b>PAGOS REALIZADOS EN EL EJERCICIO</b>	<b>TOTAL PAGOS PDTES. APLICACIÓN</b>	<b>PAGOS APLICADOS EN EJERCICIO</b>	<b>PAGOS PENDIENTES APLICACIÓN A 31 DICIEMBRE</b>

6.21

CONTRATACIÓN ADMINISTRATIVA. PROCEDIMIENTOS DE  
ADJUDICACIÓN.



## CONTRATACIÓN ADMINISTRATIVA DGA

### I. CONTRATACIÓN ADMINISTRATIVA - FORMAS DE ADJUDICACIÓN

TIPO CONTRATO	PROCEDIMIENTO DE ADJUDICACIÓN									PROCEDIMIENTO ABIERTO		
	ABIERTO	NEGOCIADO	POR ADMINISTRACIÓN	RESTRINGIDO	CONTRATACION CENTRALIZADA	DERIVADOS DE ACUERDO MARCO	ADJUDICACIÓN DIRECTA	SISTEMA DINÁMICO DE ADQUISICIÓN	TOTAL	UNICO CRITERIO PRECIO	VIARIOS CRITERIOS	TOTAL
- DE OBRAS	27.252.951,60	5.579.205,01	682.270,00						33.514.426,61	446.477,15	26.806.474,45	27.252.951,60
- CONCESIÓN DE OBRA PÚBLICA									0,00			0,00
- CONCESIÓN DE SERVICIOS	270.303,15		73.196,30						343.499,45		270.303,15	270.303,15
- DE SUMINISTROS	7.064.719,75	3.822.315,00	985.816,46			8.269.363,16			20.142.214,37		7.064.719,75	7.064.719,75
- DE SERVICIOS	19.084.578,91	1.114.005,90	12.675.529,68			8.637.589,54	44.981,28		41.556.685,31	94.320,20	18.990.258,71	19.084.578,91
- ADMINISTRATIVOS ESPECIALES									0,00			0,00
- PRIVADOS	1.619.274,40	34.015,04							1.653.289,44		1.619.274,40	1.619.274,40
<b>TOTAL</b>	<b>55.291.827,81</b>	<b>10.549.540,95</b>	<b>14.416.812,44</b>	<b>0,00</b>	<b>0,00</b>	<b>16.906.952,70</b>	<b>44.981,28</b>	<b>0,00</b>	<b>97.210.115,18</b>	<b>540.797,35</b>	<b>54.751.030,46</b>	<b>55.291.827,81</b>

### II. CONTRATACIÓN ADMINISTRATIVA - SITUACIÓN DE LOS CONTRATOS

TIPO CONTRATO	PENDIENTE DE ADJUDICAR A 1 DE ENERO	LICITADO EN EL EJERCICIO	ADJUDICADO EN EL EJERCICIO	PENDIENTE DE ADJUDICAR A 31 DE DICIEMBRE	PRORROGAS
- DE OBRAS	4.977.098,46	30.293.321,96	33.559.407,89	34.437.523,67	350.000,00
- CONCESIÓN DE OBRA PÚBLICA			0,00		
- CONCESIÓN DE SERVICIOS		355.853,64	343.499,45		640.700,59
- DE SUMINISTROS	7.551.004,73	13.866.275,58	20.142.214,37	2.487.669,71	994.359,72
- DE SERVICIOS	5.820.766,91	47.697.951,91	41.511.704,03	15.080.720,58	14.415.803,06
- ADMINISTRATIVOS ESPECIALES			0,00		
- PRIVADOS	2.050.000,00	34.015,04	1.653.289,44	2.594.960,68	104.846,57
<b>TOTAL</b>	<b>20.398.870,10</b>	<b>92.247.418,13</b>	<b>97.210.115,18</b>	<b>54.600.874,64</b>	<b>16.505.709,94</b>

### III. RELACIÓN DE ADJUDICATARIOS QUE HAN SUPERADO EL 5% DEL IMPORTE TOTAL

CONTRATISTA	CIF	IMPORTE ADJUDICADO 2019
SDAD ARAGONESA DE GESTION AGROAMBIENTAL S.L.U.	B99354607	9.951.224,00
IMESAPI S.A.-DAMARIM SL UTE	U88530233	7.727.555,18
ENDESA ENERGIA S.A. UNIPERSONAL	A81948077	7.569.079,48





6.22

VALORES RECIBIDOS EN DEPÓSITO.



**VALORES RECIBIDOS EN DEPÓSITO. DGA**

CONCEPTO	DESCRIPCIÓN	VALORES PTES. DE DEVOLVER A 1 ENERO DE 2019	MODIFICACIONES AL SALDO	VALORES RECIB. DURANTE EL EJERCICIO	TOTAL VALORES RECIB. EN DEPÓSITO	VALORES RECIB. EN DEPÓSITO CANCELADOS	VALORES PTES. DEVOLVER A 31 DICIEMBRE DE 2019
90200000	VALORES RECIBIDOS	538.555.260,55		873.444.163,16	1.411.999.423,71	158.163.182,95	1.253.836.240,76
90210000	VALORES RECIBIDOS ZARAGOZA	95.105.086,60		0,00	95.105.086,60	150919,24	94.954.167,36
90220000	VALORES RECIBIDOS HUESCA	23.345.416,24		13.074.263,86	36.419.680,10	7.025.986,37	29.393.693,73
90230000	VALORES RECIBIDOS TERUEL	24.118.514,34		16.194.000,41	40.312.514,75	2.578.142,16	37.734.372,59
<b>TOTAL</b>		<b>681.124.277,73</b>		<b>902.712.427,43</b>	<b>1.583.836.705,16</b>	<b>167.918.230,72</b>	<b>1.415.918.474,44</b>



6.23

INFORMACIÓN PRESUPUESTARIA.



6.23.1

PRESUPUESTO CORRIENTE. PRESUPUESTO DE GASTOS.





**6.23.1.1  
MODIFICACIONES DE CRÉDITO.**

**MODIFICACIONES DE CRÉDITO. DGA  
CLASIFICACIÓN ECONÓMICA**

CAPÍTULOS	Créditos Extraordinar.	Suplemento Crédito	Ampliaciones	Transferencias de Crédito		Incorporación Remanentes	Gestión Unificada	Generación Crédito	Reposiciones de Crédito	Bajas por Anulación	Otras Modificaciones	TOTAL
				Positivas	Negativas							
1 Gastos de personal			88.834.152,78	6.449.098,01	-7.403.748,62			1.498.894,75		-31.635.441,60		<b>57.742.955,32</b>
2 Bienes corrientes y servicios		1.771.000,00	2.193.403,58	8.540.870,70	-10.372.088,92		-3.030.000,31	2.243.304,78		-13.737.511,35	18,00	<b>-12.391.003,52</b>
3 Gastos financieros			432.700,10							-4.493.407,96		<b>-4.060.707,86</b>
4 Transferencias corrientes	0,00	2.144.447,00	125.468.254,21	6.734.505,80	-3.878.610,79	411.000,00	3.030.000,31	12.465.335,30		-47.992.930,62	-18,00	<b>98.381.983,21</b>
5 Fondo Contingencia										-14.019.661,78		<b>-14.019.661,78</b>
6 Inversiones reales			7.221.001,70	6.035.684,60	-7.705.117,25			6.000,00		-21.100.332,78		<b>-15.542.763,73</b>
7 Transferencias de capital	6.735.000,00		2.473.625,11	22.019.727,32	-20.420.320,85	13.625.001,82		12.545.298,97		-55.351.112,20		<b>-18.372.779,83</b>
8 Activos financieros				3.237.500,00	-3.237.500,00							<b>0,00</b>
9 Pasivos financieros			438.971.049,61							-59.704.115,69		<b>379.266.933,92</b>
<b>TOTAL</b>	<b>6.735.000,00</b>	<b>3.915.447,00</b>	<b>665.594.187,09</b>	<b>53.017.386,43</b>	<b>-53.017.386,43</b>	<b>14.036.001,82</b>	<b>0,00</b>	<b>28.758.833,8</b>	<b>0,00</b>	<b>-248.034.513,98</b>	<b>0,00</b>	<b>471.004.955,73</b>

**MODIFICACIONES DE CRÉDITO. DGA  
CLASIFICACIÓN ORGÁNICA**

DEPARTAMENTOS	Créditos Extraordinarios	Suplementos Crédito	Ampliaciones	Transferencias de Crédito		Incorporación Remanentes	Gestión Unificada	Generación Crédito	Reposición de Crédito	Bajas por Anulación	Otras Modificaciones	TOTAL	
				Positivas	Negativas								
02	Presidencia del Gobierno de Aragón		72.955,00				-279.066,81			-191.959,65		<b>-398.071,46</b>	
03	Consejo Consultivo de Aragón		0,00				-18.604,42			-26.355,76		<b>-44.960,18</b>	
04	Tribunal Admtvo. de Contratos Públicos de Aragón		17.000,00							-3.143,29		<b>13.856,71</b>	
09	Consejo Económico y Social de Aragón		0,00	4.835,00	-4.835,00		-33.175,42			-80.555,87		<b>-113.731,29</b>	
10	Presidencia	3.915.447,00	5.131.858,50	1.137.669,74	-1.504.526,87		-1.791.632,52	450.566,52		-8.927.209,10		<b>-1.587.826,73</b>	
11	Ciudadanía y Derechos Sociales		7.372.900,00	274.379,15	-182.146,42		-1.679.697,29	12.256.146,87		-22.330.198,96		<b>-4.288.616,65</b>	
12	Hacienda y Administración Pública		948.328,42	2.216.092,59	-368.045,88		10.345.994,08	1.517.760,00		-3.658.067,47		<b>11.002.061,74</b>	
13	Vertebración del Territorio, Movilidad y Vivienda		9.964.468,30	13.014.426,31	-7.553.689,96	13.159.293,72	-1.840.098,44			-15.212.425,85		<b>11.531.974,08</b>	
14	Desarrollo Rural y Sostenibilidad		29.497.168,99	12.740.174,54	-13.255.226,73	465.708,10	-3.946.074,98			-12.652.747,48	18,00	<b>12.849.020,44</b>	
15	Economía, Industria y Empleo	6.735.000,00	660.060,48	9.435.663,58	-14.535.770,73		-1.806.469,04	11.827.511,97		-55.980.477,61		<b>-43.664.481,35</b>	
16	Sanidad		73.537.345,00	1.108.778,60	-1.044.699,34	411.000,00	-11.198.026,00	111.667,00		-4.980.371,99		<b>57.945.693,27</b>	
17	Innovación, Investigación y Universidad		6.939.790,25	6.511.018,88	-3.187.680,82		14.958.502,05			-10.005.946,20	-18,00	<b>15.215.666,16</b>	
18	Educación, Cultura y Deporte		92.474.588,62	4.535.982,76	-2.725.544,52		-2.711.651,21	2.595.181,44		-30.918.254,45		<b>63.250.302,64</b>	
26	A las Administraciones Comarcales		41.683,27	551.837,48	0,00					-130.403,47		<b>463.117,28</b>	
30	Diversos Departamentos	0,00	0,00	438.936.040,26	1.486.527,80	-8.655.220,16	0,00			-82.936.396,83		<b>348.830.951,07</b>	
<b>TOTAL</b>		<b>6.735.000,00</b>	<b>3.915.447,00</b>	<b>665.594.187,09</b>	<b>53.017.386,43</b>	<b>-53.017.386,43</b>	<b>14.036.001,82</b>	<b>0,00</b>	<b>28.758.833,8</b>	<b>0,00</b>	<b>-248.034.513,98</b>	<b>0,00</b>	<b>471.004.955,73</b>

**MODIFICACIONES DE CRÉDITOS. DGA  
DESAGREGACIÓN POR PARTIDAS PRESUPUESTARIAS**

CENTRO GESTOR	Posición Presupuestaria	Créditos Extraordinarios	Suplementos Crédito	Ampliaciones	Transferencias de Crédito		Incorporación Remanentes	Gestión Unificada	Generación Crédito	Reposición Financiada con Reintegro	Bajas por Anulación	Otras Modificaciones	TOTAL
					Positivas	Negativas							
02010	Presidencia Gobierno	G/1121/10000/91002		726,00							0,00		726,00
02010	Presidencia Gobierno	G/1121/10001/91002		2.780,00							0,00		2.780,00
02010	Presidencia Gobierno	G/1121/101000/91002		521,00							0,00		521,00
02010	Presidencia Gobierno	G/1121/101001/91002		588,00							0,00		588,00
02010	Presidencia Gobierno	G/1121/101002/91002		1.520,00							0,00		1.520,00
02010	Presidencia Gobierno	G/1121/101005/91002		700,00							0,00		700,00
02010	Presidencia Gobierno	G/1121/101006/91002		376,00							0,00		376,00
02010	Presidencia Gobierno	G/1121/110000/91002		2.635,00							0,00		2.635,00
02010	Presidencia Gobierno	G/1121/110001/91002		60.914,00							0,00		60.914,00
02010	Presidencia Gobierno	G/1121/110005/91002		2.195,00							0,00		2.195,00
02010	Presidencia Gobierno	G/1121/120005/91002		0,00							-1.921,55		-1.921,55
02010	Presidencia Gobierno	G/1121/120006/91002		0,00							-19.390,00		-19.390,00
02010	Presidencia Gobierno	G/1121/121001/91002		0,00							-8.575,00		-8.575,00
02010	Presidencia Gobierno	G/1121/160000/91002		0,00							-22.540,06		-22.540,06
02010	Presidencia Gobierno	G/1121/161000/91002		0,00							-500,00		-500,00
02010	Presidencia Gobierno	G/1121/170000/91002		0,00							-20.028,39		-20.028,39
02010	Presidencia Gobierno	G/1121/202000/91002		0,00							-55.042,18		-55.042,18
02010	Presidencia Gobierno	G/1121/214000/91002							-20.000,00				-20.000,00
02010	Presidencia Gobierno	G/1121/220000/91002							-10.000,00				-10.000,00
02010	Presidencia Gobierno	G/1121/220001/91002							-10.000,00				-10.000,00
02010	Presidencia Gobierno	G/1121/221003/91002							-8.000,00				-8.000,00

**MODIFICACIONES DE CRÉDITOS. DGA  
DESAGREGACIÓN POR PARTIDAS PRESUPUESTARIAS**

CENTRO GESTOR	Posición Presupuestaria	Créditos Extraordinarios	Suplementos Crédito	Ampliaciones	Transferencias de Crédito		Incorporación Remanentes	Gestión Unificada	Generación Crédito	Reposición Financiada con Reintegro	Bajas por Anulación	Otras Modificaciones	TOTAL
					Positivas	Negativas							
02010	Presidencia Gobierno	G/1121/221009/91002						-5.000,00					-5.000,00
02010	Presidencia Gobierno	G/1121/222000/91002						-27.419,21					-27.419,21
02010	Presidencia Gobierno	G/1121/223000/91002						-10.000,00					-10.000,00
02010	Presidencia Gobierno	G/1121/225000/91002						-647,60					-647,60
02010	Presidencia Gobierno	G/1121/226001/91002						-20.000,00					-20.000,00
02010	Presidencia Gobierno	G/1121/226002/91002						-30.000,00					-30.000,00
02010	Presidencia Gobierno	G/1121/226005/91002			0,00			-25.000,00			-11.462,47		-36.462,47
02010	Presidencia Gobierno	G/1121/226009/91002						-10.000,00					-10.000,00
02010	Presidencia Gobierno	G/1121/227006/91002						-61.000,00					-61.000,00
02010	Presidencia Gobierno	G/1121/227009/91002						-15.000,00					-15.000,00
02010	Presidencia Gobierno	G/1121/230000/91002						-8.000,00					-8.000,00
02010	Presidencia Gobierno	G/1121/231000/91002						-19.000,00					-19.000,00
02010	Presidencia Gobierno	G/1121/602000/91002			0,00						-52.500,00		-52.500,00
03010	Consejo Cons. Aragón	G/1125/120000/91002			0,00						-24.313,96		-24.313,96
03010	Consejo Cons. Aragón	G/1125/170000/91002			0,00						-2.041,80		-2.041,80
03010	Consejo Cons. Aragón	G/1125/212000/91002						-2.016,25					-2.016,25
03010	Consejo Cons. Aragón	G/1125/216000/91002						-368,00					-368,00
03010	Consejo Cons. Aragón	G/1125/220001/91002						-556,17					-556,17
03010	Consejo Cons. Aragón	G/1125/220003/91002						-700,00					-700,00
03010	Consejo Cons. Aragón	G/1125/220004/91002						-1.000,00					-1.000,00
03010	Consejo Cons. Aragón	G/1125/221000/91002						-2.710,00					-2.710,00

**MODIFICACIONES DE CRÉDITOS. DGA  
DESAGREGACIÓN POR PARTIDAS PRESUPUESTARIAS**

CENTRO GESTOR	Posición Presupuestaria	Créditos Extraordinarios	Suplementos Crédito	Ampliaciones	Transferencias de Crédito		Incorporación Remanentes	Gestión Unificada	Generación Crédito	Reposición Financiada con Reintegro	Bajas por Anulación	Otras Modificaciones	TOTAL
					Positivas	Negativas							
03010	Consejo Cons. Aragón	G/1125/221001/91002						-150,00					-150,00
03010	Consejo Cons. Aragón	G/1125/221002/91002						-474,00					-474,00
03010	Consejo Cons. Aragón	G/1125/222000/91002						-1.391,00					-1.391,00
03010	Consejo Cons. Aragón	G/1125/225000/91002						-1.620,00					-1.620,00
03010	Consejo Cons. Aragón	G/1125/227000/91002						-4.119,00					-4.119,00
03010	Consejo Cons. Aragón	G/1125/227001/91002						-3.500,00					-3.500,00
04010	TA Cont. Pub. Aragón	G/1124/120000/91002		15.500,00							0,00		15.500,00
04010	TA Cont. Pub. Aragón	G/1124/151000/91002		1.500,00							0,00		1.500,00
04010	TA Cont. Pub. Aragón	G/1124/170000/91002		0,00							-3.143,29		-3.143,29
09010	Consejo Econ.Social	G/3229/120000/91002		0,00							-59.437,50		-59.437,50
09010	Consejo Econ.Social	G/3229/160000/91002		0,00							-12.960,44		-12.960,44
09010	Consejo Econ.Social	G/3229/170000/91002		0,00							-5.322,93		-5.322,93
09010	Consejo Econ.Social	G/3229/212000/91002						-4.570,00					-4.570,00
09010	Consejo Econ.Social	G/3229/213000/91002						-232,05					-232,05
09010	Consejo Econ.Social	G/3229/220000/91002						-337,50					-337,50
09010	Consejo Econ.Social	G/3229/221000/91002						-4.504,50					-4.504,50
09010	Consejo Econ.Social	G/3229/221001/91002						-200,00					-200,00
09010	Consejo Econ.Social	G/3229/221009/91002						-457,00					-457,00
09010	Consejo Econ.Social	G/3229/222000/91002						-1.714,00					-1.714,00
09010	Consejo Econ.Social	G/3229/222001/91002						-802,79					-802,79
09010	Consejo Econ.Social	G/3229/223000/91002						-98,25					-98,25

**MODIFICACIONES DE CRÉDITOS. DGA  
DESAGREGACIÓN POR PARTIDAS PRESUPUESTARIAS**

CENTRO GESTOR	Posición Presupuestaria	Créditos Extraordinarios	Suplementos Crédito	Ampliaciones	Transferencias de Crédito		Incorporación Remanentes	Gestión Unificada	Generación Crédito	Reposición Financiada con Reintegro	Bajas por Anulación	Otras Modificaciones	TOTAL	
					Positivas	Negativas								
09010	Consejo Econ.Social	G/3229/226005/91002				0,00	-1.800,00							-1.800,00
09010	Consejo Econ.Social	G/3229/226009/91002						-2.800,00						-2.800,00
09010	Consejo Econ.Social	G/3229/227000/91002						-8.400,00						-8.400,00
09010	Consejo Econ.Social	G/3229/227006/91002				0,00	-3.035,00							-3.035,00
09010	Consejo Econ.Social	G/3229/227009/91002				1.800,00	0,00	-8.559,33						-6.759,33
09010	Consejo Econ.Social	G/3229/231000/91002						-500,00						-500,00
09010	Consejo Econ.Social	G/3229/480235/91002			0,00	3.000,00	0,00				-2.735,00			265,00
09010	Consejo Econ.Social	G/3229/480254/91002				35,00	0,00							35,00
09010	Consejo Econ.Social	G/3229/605000/91002			0,00						-100,00			-100,00
10010	SGT Presidencia	G/1211/100000/91002			700,00						0,00			700,00
10010	SGT Presidencia	G/1211/100001/91002			2.300,00						0,00			2.300,00
10010	SGT Presidencia	G/1211/101000/91002			600,00						0,00			600,00
10010	SGT Presidencia	G/1211/101001/91002			600,00						0,00			600,00
10010	SGT Presidencia	G/1211/101002/91002			1.500,00						0,00			1.500,00
10010	SGT Presidencia	G/1211/101005/91002			300,00						0,00			300,00
10010	SGT Presidencia	G/1211/101006/91002			1.100,00						0,00			1.100,00
10010	SGT Presidencia	G/1211/110000/91002			0,00						-19.782,81			-19.782,81
10010	SGT Presidencia	G/1211/110001/91002			10.000,00						0,00			10.000,00
10010	SGT Presidencia	G/1211/110006/91002			20.000,00						0,00			20.000,00
10010	SGT Presidencia	G/1211/120000/91002			0,00	14.124,96	0,00				-22.397,32			-8.272,36
10010	SGT Presidencia	G/1211/120005/91002				1.630,44	0,00							1.630,44

**MODIFICACIONES DE CRÉDITOS. DGA  
DESAGREGACIÓN POR PARTIDAS PRESUPUESTARIAS**

CENTRO GESTOR	Posición Presupuestaria	Créditos Extraordinarios	Suplementos Crédito	Ampliaciones	Transferencias de Crédito		Incorporación Remanentes	Gestión Unificada	Generación Crédito	Reposición Financiada con Reintegro	Bajas por Anulación	Otras Modificaciones	TOTAL
					Positivas	Negativas							
10010	SGT Presidencia	G/1211/120006/91002		0,00	5.050,92	0,00					-2.000,00		3.050,92
10010	SGT Presidencia	G/1211/121000/91002		0,00	8.892,48	0,00					-3.000,00		5.892,48
10010	SGT Presidencia	G/1211/121001/91002		0,00	15.451,44	-2.500,00					-20.000,00		-7.048,56
10010	SGT Presidencia	G/1211/130003/91002						-186,17					-186,17
10010	SGT Presidencia	G/1211/131000/91002		0,00							-5.000,00		-5.000,00
10010	SGT Presidencia	G/1211/131001/91002		0,00							-5.000,00		-5.000,00
10010	SGT Presidencia	G/1211/160000/91002		0,00	11.739,06	0,00					-75.000,00		-63.260,94
10010	SGT Presidencia	G/1211/170000/91002		0,00							-75.693,07		-75.693,07
10010	SGT Presidencia	G/1211/202000/91002		0,00							-43.141,55		-43.141,55
10010	SGT Presidencia	G/1211/212000/91002						-250.000,00					-250.000,00
10010	SGT Presidencia	G/1211/215000/91002		0,00							-17.741,49		-17.741,49
10010	SGT Presidencia	G/1211/220003/91002		0,00							-22.500,00		-22.500,00
10010	SGT Presidencia	G/1211/223000/91002		0,00				-14,11			-13.679,07		-13.693,18
10010	SGT Presidencia	G/1211/226001/91002		0,00							-13.316,36		-13.316,36
10010	SGT Presidencia	G/1211/226002/91002		0,00	0,00	-500.000,00					-10.404,14		-510.404,14
10010	SGT Presidencia	G/1211/227000/91002						-101.469,28					-101.469,28
10010	SGT Presidencia	G/1211/227006/91002		0,00	0,00	-67.311,91					-33.291,12		-100.603,03
10010	SGT Presidencia	G/1211/233000/91002		0,00							-17.357,62		-17.357,62
10010	SGT Presidencia	G/1211/352000/91002		33.291,12							0,00		33.291,12
10010	SGT Presidencia	G/1211/470104/91002			500.000,00	0,00							500.000,00
10010	SGT Presidencia	G/1211/480012/91002		0,00							-42.188,00		-42.188,00



**MODIFICACIONES DE CRÉDITOS. DGA  
DESAGREGACIÓN POR PARTIDAS PRESUPUESTARIAS**

CENTRO GESTOR	Posición Presupuestaria	Créditos Extraordinarios	Suplementos Crédito	Ampliaciones	Transferencias de Crédito		Incorporación Remanentes	Gestión Unificada	Generación Crédito	Reposición Financiada con Reintegro	Bajas por Anulación	Otras Modificaciones	TOTAL
					Positivas	Negativas							
10010	SGT Presidencia	G/1211/480347/91002		30.417,13							0,00		30.417,13
10010	SGT Presidencia	G/1211/480573/91002		0,00							-6.000,00		-6.000,00
10010	SGT Presidencia	G/1211/605000/91002		0,00							-20.532,04		-20.532,04
10010	SGT Presidencia	G/1211/760128/91002		0,00	34.311,91	0,00					-145.000,00		-110.688,09
10020	DG Serv. Jurídicos	G/1263/101000/91002		600,00							0,00		600,00
10020	DG Serv. Jurídicos	G/1263/101001/91002		600,00							0,00		600,00
10020	DG Serv. Jurídicos	G/1263/101002/91002		1.600,00							0,00		1.600,00
10020	DG Serv. Jurídicos	G/1263/101005/91002		800,00							0,00		800,00
10020	DG Serv. Jurídicos	G/1263/101006/91002		1.400,00							0,00		1.400,00
10020	DG Serv. Jurídicos	G/1263/120000/91002		29.000,00	0,00	-7.632,12					-13.823,25		7.544,63
10020	DG Serv. Jurídicos	G/1263/120005/91002			0,00	-684,72							-684,72
10020	DG Serv. Jurídicos	G/1263/120006/91002		6.000,00	0,00	-2.751,68					0,00		3.248,32
10020	DG Serv. Jurídicos	G/1263/121000/91002		20.000,00	0,00	-3.884,88					0,00		16.115,12
10020	DG Serv. Jurídicos	G/1263/121001/91002		60.000,00	0,00	-7.384,44					0,00		52.615,56
10020	DG Serv. Jurídicos	G/1263/151000/91002		0,00	3.000,00	0,00					-1.500,00		1.500,00
10020	DG Serv. Jurídicos	G/1263/160000/91002		25.000,00	0,00	-5.027,84					-10.133,70		9.838,46
10020	DG Serv. Jurídicos	G/1263/170000/91002		0,00							-37.098,71		-37.098,71
10020	DG Serv. Jurídicos	G/1263/215000/91002			2.000,00	0,00							2.000,00
10020	DG Serv. Jurídicos	G/1263/220000/91002						-25.000,00					-25.000,00
10020	DG Serv. Jurídicos	G/1263/220002/91002						-9.000,00					-9.000,00
10020	DG Serv. Jurídicos	G/1263/220003/91002						-3.179,95					-3.179,95

**MODIFICACIONES DE CRÉDITOS. DGA  
DESAGREGACIÓN POR PARTIDAS PRESUPUESTARIAS**

CENTRO GESTOR	Posición Presupuestaria	Créditos Extraordinarios	Suplementos Crédito	Ampliaciones	Transferencias de Crédito		Incorporación Remanentes	Gestión Unificada	Generación Crédito	Reposición Financiada con Reintegro	Bajas por Anulación	Otras Modificaciones	TOTAL
					Positivas	Negativas							
10020	DG Serv. Jurídicos	G/1263/222001/91002						-12.000,00					-12.000,00
10020	DG Serv. Jurídicos	G/1263/226002/91002				0,00	-4.000,00						-4.000,00
10020	DG Serv. Jurídicos	G/1263/226003/91002						-12.000,00					-12.000,00
10020	DG Serv. Jurídicos	G/1263/233000/91002				2.000,00	0,00						2.000,00
10030	DG Adm. Local	G/1251/101006/91002			1.000,00						0,00		1.000,00
10030	DG Adm. Local	G/1251/120000/91002			2.500,00						-1.000,00		1.500,00
10030	DG Adm. Local	G/1251/120005/91002			4.500,00						0,00		4.500,00
10030	DG Adm. Local	G/1251/120006/91002			2.000,00						0,00		2.000,00
10030	DG Adm. Local	G/1251/121000/91002			3.500,00						0,00		3.500,00
10030	DG Adm. Local	G/1251/121001/91002			2.500,00						-1.000,00		1.500,00
10030	DG Adm. Local	G/1251/160000/91002			2.000,00						0,00		2.000,00
10030	DG Adm. Local	G/1251/170000/91002			0,00						-7.636,18		-7.636,18
10030	DG Adm. Local	G/1251/215000/91002			0,00						-28.859,56		-28.859,56
10030	DG Adm. Local	G/1251/227006/91002						-14.000,00					-14.000,00
10030	DG Adm. Local	G/1251/251000/91002						-15.653,11					-15.653,11
10030	DG Adm. Local	G/1251/251003/91002							38.000,00				38.000,00
10030	DG Adm. Local	G/1251/460003/91002			0,00						-3,00		-3,00
10030	DG Adm. Local	G/1251/480572/91002			0,00						-14.570,15		-14.570,15
10030	DG Adm. Local	G/1252/120000/91002				0,00	-14.124,96						-14.124,96
10030	DG Adm. Local	G/1252/120005/91002			400,00	0,00	-1.630,44				0,00		-1.230,44
10030	DG Adm. Local	G/1252/120006/91002			4.000,00	0,00	-5.534,60				0,00		-1.534,60

**MODIFICACIONES DE CRÉDITOS. DGA  
DESAGREGACIÓN POR PARTIDAS PRESUPUESTARIAS**

CENTRO GESTOR	Posición Presupuestaria	Créditos Extraordinarios	Suplementos Crédito	Ampliaciones	Transferencias de Crédito		Incorporación Remanentes	Gestión Unificada	Generación Crédito	Reposición Financiada con Reintegro	Bajas por Anulación	Otras Modificaciones	TOTAL
					Positivas	Negativas							
10030 DG Adm. Local	G/1252/121000/91002				0,00	-10.601,52							-10.601,52
10030 DG Adm. Local	G/1252/121001/91002			3.000,00	0,00	-18.088,08					0,00		-15.088,08
10030 DG Adm. Local	G/1252/160000/91002				0,00	-12.698,71							-12.698,71
10030 DG Adm. Local	G/1252/170000/91002			0,00							-10.397,24		-10.397,24
10030 DG Adm. Local	G/1252/215000/91002			0,00							-42.016,13		-42.016,13
10030 DG Adm. Local	G/1252/226009/91002				0,00	-1.210,90							-1.210,90
10030 DG Adm. Local	G/1252/227009/91002							-44.500,00					-44.500,00
10030 DG Adm. Local	G/1252/460102/91002				0,00	-51.837,48							-51.837,48
10030 DG Adm. Local	G/1252/609000/91002			0,00	0,00	-93.932,51					-48.867,49		-142.800,00
10030 DG Adm. Local	G/1252/760122/91002				0,00	-500.000,00							-500.000,00
10030 DG Adm. Local	G/1252/760124/91002				1.210,90	0,00							1.210,90
10030 DG Adm. Local	G/1252/760151/91002				93.932,51	0,00							93.932,51
10030 DG Adm. Local	G/1252/760166/91002			354.830,28							0,00		354.830,28
10040 DG Rel Instituc y DE	G/1217/101005/91002			1.000,00							0,00		1.000,00
10040 DG Rel Instituc y DE	G/1217/101006/91002			3.000,00							0,00		3.000,00
10040 DG Rel Instituc y DE	G/1217/120005/91002			2.000,00							0,00		2.000,00
10040 DG Rel Instituc y DE	G/1217/160000/91002			0,00							-1.000,00		-1.000,00
10040 DG Rel Instituc y DE	G/1217/170000/91002			0,00							-4.657,90		-4.657,90
10040 DG Rel Instituc y DE	G/1267/120000/91002			3.000,00							-16.017,27		-13.017,27
10040 DG Rel Instituc y DE	G/1267/120006/91002			6.000,00							0,00		6.000,00
10040 DG Rel Instituc y DE	G/1267/121001/91002			3.000,00							0,00		3.000,00

**MODIFICACIONES DE CRÉDITOS. DGA  
DESAGREGACIÓN POR PARTIDAS PRESUPUESTARIAS**

CENTRO GESTOR	Posición Presupuestaria	Créditos Extraordinarios	Suplementos Crédito	Ampliaciones	Transferencias de Crédito		Incorporación Remanentes	Gestión Unificada	Generación Crédito	Reposición Financiada con Reintegro	Bajas por Anulación	Otras Modificaciones	TOTAL
					Positivas	Negativas							
10040	DG Rel Instituc y DE	G/1267/170000/91002		0,00							-3.879,52		-3.879,52
10040	DG Rel Instituc y DE	G/1267/215000/91002		0,00							-37.401,56		-37.401,56
10040	DG Rel Instituc y DE	G/1267/220003/91002						-22.684,01					-22.684,01
10040	DG Rel Instituc y DE	G/1267/480331/91002		0,00							-15.000,00		-15.000,00
10040	DG Rel Instituc y DE	G/1311/120000/91002		0,00							-37.634,01		-37.634,01
10040	DG Rel Instituc y DE	G/1311/120005/91002		0,00							-2.000,00		-2.000,00
10040	DG Rel Instituc y DE	G/1311/120006/91002		0,00							-1.000,00		-1.000,00
10040	DG Rel Instituc y DE	G/1311/121000/91002		0,00							-6.000,00		-6.000,00
10040	DG Rel Instituc y DE	G/1311/121001/91002		0,00							-15.000,00		-15.000,00
10040	DG Rel Instituc y DE	G/1311/160000/91002		0,00							-15.000,00		-15.000,00
10040	DG Rel Instituc y DE	G/1311/170000/91002		0,00							-6.399,71		-6.399,71
10040	DG Rel Instituc y DE	G/1311/205000/91002		0,00							-20.585,46		-20.585,46
10040	DG Rel Instituc y DE	G/1311/220000/91001		0,00							-11.709,68		-11.709,68
10040	DG Rel Instituc y DE	G/1311/223000/91002						-6.000,00					-6.000,00
10040	DG Rel Instituc y DE	G/1311/226005/91001		0,00							-12.784,90		-12.784,90
10040	DG Rel Instituc y DE	G/1311/226005/91002		0,00							-20.000,00		-20.000,00
10040	DG Rel Instituc y DE	G/1311/226009/91002		0,00							-5.000,00		-5.000,00
10040	DG Rel Instituc y DE	G/1311/227006/91002		0,00				-8.000,00			-12.000,00		-20.000,00
10040	DG Rel Instituc y DE	G/1311/231000/91002						-8.500,00					-8.500,00
10040	DG Rel Instituc y DE	G/1311/440051/91002				49.953,00	0,00						49.953,00
10040	DG Rel Instituc y DE	G/1311/440207/91002		0,00							-12.000,00		-12.000,00

**MODIFICACIONES DE CRÉDITOS. DGA  
DESAGREGACIÓN POR PARTIDAS PRESUPUESTARIAS**

CENTRO GESTOR	Posición Presupuestaria	Créditos Extraordinarios	Suplementos Crédito	Ampliaciones	Transferencias de Crédito		Incorporación Remanentes	Gestión Unificada	Generación Crédito	Reposición Financiada con Reintegro	Bajas por Anulación	Otras Modificaciones	TOTAL
					Positivas	Negativas							
10040	DG Rel Instituc y DE	G/1311/460008/91002		0,00							-30.000,00		-30.000,00
10040	DG Rel Instituc y DE	G/1311/470002/91002				0,00	-33.575,00						-33.575,00
10040	DG Rel Instituc y DE	G/1311/480025/91002		0,00							-60.000,00		-60.000,00
10040	DG Rel Instituc y DE	G/1311/480026/91002				0,00	-16.378,00						-16.378,00
10040	DG Rel Instituc y DE	G/1311/609000/91002		0,00							-15.000,00		-15.000,00
10040	DG Rel Instituc y DE	G/4631/203000/91002		3.000,00	0,00						-140.658,89		-137.658,89
10040	DG Rel Instituc y DE	G/4631/206000/91002		1.000,00							0,00		1.000,00
10040	DG Rel Instituc y DE	G/4631/220000/91002		230.000,00							0,00		230.000,00
10040	DG Rel Instituc y DE	G/4631/220004/91002		3.000,00							0,00		3.000,00
10040	DG Rel Instituc y DE	G/4631/227001/91002		1.000,00							0,00		1.000,00
10040	DG Rel Instituc y DE	G/4631/227006/91002		1.400.000,00							0,00		1.400.000,00
10040	DG Rel Instituc y DE	G/4631/227009/91002		8.000,00							0,00		8.000,00
10040	DG Rel Instituc y DE	G/4631/239000/91002		125.000,00							0,00		125.000,00
10040	DG Rel Instituc y DE	G/4631/480215/91002		2.144.447,00	0,00						-796.333,57		1.348.113,43
10050	DG Justicia e Int	G/1213/120000/91002		5.000,00							-20.963,96		-15.963,96
10050	DG Justicia e Int	G/1213/120006/91002		6.000,00							0,00		6.000,00
10050	DG Justicia e Int	G/1213/130000/91002				0,00	-21.306,00						-21.306,00
10050	DG Justicia e Int	G/1213/130001/91002		0,00							-2.000,00		-2.000,00
10050	DG Justicia e Int	G/1213/130002/91002		0,00		0,00	-4.840,64				-2.000,00		-6.840,64
10050	DG Justicia e Int	G/1213/130003/91002				0,00	-2.607,24						-2.607,24
10050	DG Justicia e Int	G/1213/160000/91002		0,00		0,00	-9.201,24				-22.724,76		-31.926,00

**MODIFICACIONES DE CRÉDITOS. DGA  
DESAGREGACIÓN POR PARTIDAS PRESUPUESTARIAS**

CENTRO GESTOR	Posición Presupuestaria	Créditos Extraordinarios	Suplementos Crédito	Ampliaciones	Transferencias de Crédito		Incorporación Remanentes	Gestión Unificada	Generación Crédito	Reposición Financiada con Reintegro	Bajas por Anulación	Otras Modificaciones	TOTAL
					Positivas	Negativas							
10050	DG Justicia e Int	G/1213/170000/91002		0,00							-12.334,86		-12.334,86
10050	DG Justicia e Int	G/1213/204000/91002		0,00							-74.195,24		-74.195,24
10050	DG Justicia e Int	G/1213/226009/91002		0,00							-20.000,00		-20.000,00
10050	DG Justicia e Int	G/1213/227001/91002					1.035.014,46	74.401,72					1.109.416,18
10050	DG Justicia e Int	G/1213/227006/91002		0,00							-41.683,27		-41.683,27
10050	DG Justicia e Int	G/1213/251003/39092						5.000,00					5.000,00
10050	DG Justicia e Int	G/1213/460005/91002		0,00							-21.000,00		-21.000,00
10050	DG Justicia e Int	G/1213/470083/91002		2.970,00							0,00		2.970,00
10050	DG Justicia e Int	G/1213/480401/91002		14.837,69							0,00		14.837,69
10050	DG Justicia e Int	G/1213/607000/91002		0,00							-177.077,85		-177.077,85
10050	DG Justicia e Int	G/1213/760004/91002		0,00							-38.000,00		-38.000,00
10050	DG Justicia e Int	G/1213/770130/91002		953,77							-953,69		0,08
10050	DG Justicia e Int	G/1213/780003/91002		0,00							-67.000,00		-67.000,00
10050	DG Justicia e Int	G/1213/780174/91002		812,68							0,00		812,68
10050	DG Justicia e Int	G/1213/780192/91002		0,00							-17.000,00		-17.000,00
10050	DG Justicia e Int	G/1213/780193/91002		0,00							-4.500,00		-4.500,00
10050	DG Justicia e Int	G/1213/780194/91002		0,00							-4.500,00		-4.500,00
10050	DG Justicia e Int	G/1215/120000/91002		0,00							-16.244,32		-16.244,32
10050	DG Justicia e Int	G/1215/120005/91002		0,00							-3.000,00		-3.000,00
10050	DG Justicia e Int	G/1215/121001/91002		0,00							-5.000,00		-5.000,00
10050	DG Justicia e Int	G/1215/170000/91002		0,00							-13.788,74		-13.788,74
10050	DG Justicia e Int	G/1215/212000/91002		0,00							-11.107,85		-11.107,85

**MODIFICACIONES DE CRÉDITOS. DGA  
DESAGREGACIÓN POR PARTIDAS PRESUPUESTARIAS**

CENTRO GESTOR	Posición Presupuestaria	Créditos Extraordinarios	Suplementos Crédito	Ampliaciones	Transferencias de Crédito		Incorporación Remanentes	Gestión Unificada	Generación Crédito	Reposición Financiada con Reintegro	Bajas por Anulación	Otras Modificaciones	TOTAL
					Positivas	Negativas							
10050	DG Justicia e Int	G/1215/226002/91002				47.500,00	0,00						47.500,00
10050	DG Justicia e Int	G/1215/227006/91002				0,00	-6.285,00		-10.000,00				-16.285,00
10050	DG Justicia e Int	G/1215/227009/91002							-20.000,00				-20.000,00
10050	DG Justicia e Int	G/1215/609000/91002				39.285,00	0,00						39.285,00
10050	DG Justicia e Int	G/1219/120000/91002			3.000,00						0,00		3.000,00
10050	DG Justicia e Int	G/1219/120005/91002			2.000,00						0,00		2.000,00
10050	DG Justicia e Int	G/1219/120006/91002			3.000,00						0,00		3.000,00
10050	DG Justicia e Int	G/1219/121000/91002			1.500,00						0,00		1.500,00
10050	DG Justicia e Int	G/1219/121001/91002			3.500,00						0,00		3.500,00
10050	DG Justicia e Int	G/1219/160000/91002			2.500,00						0,00		2.500,00
10050	DG Justicia e Int	G/1219/170000/91002			0,00						-2.888,72		-2.888,72
10050	DG Justicia e Int	G/1219/202000/91002			0,00						-227.814,02		-227.814,02
10050	DG Justicia e Int	G/1219/221000/91002			0,00						-12.657,93		-12.657,93
10050	DG Justicia e Int	G/1219/221009/91002			0,00						-57.342,07		-57.342,07
10050	DG Justicia e Int	G/1219/602000/91002			0,00						-50.000,00		-50.000,00
10050	DG Justicia e Int	G/1219/603000/91002			0,00						-12.000,00		-12.000,00
10050	DG Justicia e Int	G/1219/605000/91002			0,00						-120.000,00		-120.000,00
10050	DG Justicia e Int	G/1219/606000/91002			0,00						-10.000,00		-10.000,00
10050	DG Justicia e Int	G/1259/227009/91002			0,00						-156.825,35		-156.825,35
10050	DG Justicia e Int	G/1259/251003/39092							10.000,00				10.000,00
10050	DG Justicia e Int	G/1259/460128/91002			412.950,00						-293.518,29		119.431,71
10050	DG Justicia e Int	G/1259/480432/91002			0,00						-412.950,00		-412.950,00

**MODIFICACIONES DE CRÉDITOS. DGA  
DESAGREGACIÓN POR PARTIDAS PRESUPUESTARIAS**

CENTRO GESTOR	Posición Presupuestaria	Créditos Extraordinarios	Suplementos Crédito	Ampliaciones	Transferencias de Crédito		Incorporación Remanentes	Gestión Unificada	Generación Crédito	Reposición Financiada con Reintegro	Bajas por Anulación	Otras Modificaciones	TOTAL
					Positivas	Negativas							
10050	DG Justicia e Int	G/1259/609000/91002		0,00							-14.539,16		-14.539,16
10050	DG Justicia e Int	G/1421/101000/91002		1.000,00	4.343,88	0,00					-10.250,38		-4.906,50
10050	DG Justicia e Int	G/1421/101001/91002		1.000,00	4.899,16	0,00					0,00		5.899,16
10050	DG Justicia e Int	G/1421/101002/91002		2.000,00	12.023,20	0,00					0,00		14.023,20
10050	DG Justicia e Int	G/1421/101005/91002		3.000,00	544,92	0,00					0,00		3.544,92
10050	DG Justicia e Int	G/1421/101006/91002		3.000,00	1.978,45	0,00					0,00		4.978,45
10050	DG Justicia e Int	G/1421/120000/91002		45.000,00							-327.678,89		-282.678,89
10050	DG Justicia e Int	G/1421/120006/91002		15.000,00							0,00		15.000,00
10050	DG Justicia e Int	G/1421/121000/91002		22.000,00							0,00		22.000,00
10050	DG Justicia e Int	G/1421/121001/91002		27.687,33							0,00		27.687,33
10050	DG Justicia e Int	G/1421/125000/91002		700.000,00							0,00		700.000,00
10050	DG Justicia e Int	G/1421/125005/91002		400.000,00							0,00		400.000,00
10050	DG Justicia e Int	G/1421/125006/91002		0,00							-100.000,00		-100.000,00
10050	DG Justicia e Int	G/1421/126001/91002		0,00							-140.000,00		-140.000,00
10050	DG Justicia e Int	G/1421/126008/91002		0,00							-70.000,00		-70.000,00
10050	DG Justicia e Int	G/1421/126009/91002		1.600.000,00							0,00		1.600.000,00
10050	DG Justicia e Int	G/1421/130000/91002		0,00							-35.833,39		-35.833,39
10050	DG Justicia e Int	G/1421/130003/91002		0,00							-708,50		-708,50
10050	DG Justicia e Int	G/1421/131000/91002		0,00							-14.000,00		-14.000,00
10050	DG Justicia e Int	G/1421/131001/91002		0,00							-6.000,00		-6.000,00
10050	DG Justicia e Int	G/1421/140000/91002		4.000,00							0,00		4.000,00
10050	DG Justicia e Int	G/1421/151000/91002		0,00							-5.000,00		-5.000,00
10050	DG Justicia e Int	G/1421/151005/91002		0,00							-5.000,00		-5.000,00



**MODIFICACIONES DE CRÉDITOS. DGA  
DESAGREGACIÓN POR PARTIDAS PRESUPUESTARIAS**

CENTRO GESTOR	Posición Presupuestaria	Créditos Extraordinarios	Suplementos Crédito	Ampliaciones	Transferencias de Crédito		Incorporación Remanentes	Gestión Unificada	Generación Crédito	Reposición Financiada con Reintegro	Bajas por Anulación	Otras Modificaciones	TOTAL
					Positivas	Negativas							
10050	DG Justicia e Int	G/1421/16000/91002		70.000,00	4.232,90	0,00					-157.944,30		-83.711,40
10050	DG Justicia e Int	G/1421/160200/91002		700.000,00							0,00		700.000,00
10050	DG Justicia e Int	G/1421/165000/91002			185.583,95	0,00							185.583,95
10050	DG Justicia e Int	G/1421/165002/91002			39.483,70	0,00							39.483,70
10050	DG Justicia e Int	G/1421/170000/91002		0,00							-663.097,83		-663.097,83
10050	DG Justicia e Int	G/1421/202000/91002		0,00							-302.756,16		-302.756,16
10050	DG Justicia e Int	G/1421/203000/91002		0,00				-300.000,00			-30.000,00		-330.000,00
10050	DG Justicia e Int	G/1421/212000/39092							28.193,00				28.193,00
10050	DG Justicia e Int	G/1421/212000/91002		0,00							-25.000,00		-25.000,00
10050	DG Justicia e Int	G/1421/220000/39092							24.000,00				24.000,00
10050	DG Justicia e Int	G/1421/221000/91002						-300.000,00					-300.000,00
10050	DG Justicia e Int	G/1421/222000/91002						-79.855,34					-79.855,34
10050	DG Justicia e Int	G/1421/222001/91002						-600.000,00					-600.000,00
10050	DG Justicia e Int	G/1421/225000/91002						-249.723,19					-249.723,19
10050	DG Justicia e Int	G/1421/226002/91002			0,00	-47.500,00							-47.500,00
10050	DG Justicia e Int	G/1421/226005/91002		0,00							-40.000,00		-40.000,00
10050	DG Justicia e Int	G/1421/227006/91002		0,00	0,00	-51.996,96					-20.000,00		-71.996,96
10050	DG Justicia e Int	G/1421/227009/39092							124.431,80				124.431,80
10050	DG Justicia e Int	G/1421/227009/91002						-400.000,00					-400.000,00
10050	DG Justicia e Int	G/1421/251000/39092							63.000,00				63.000,00
10050	DG Justicia e Int	G/1421/352000/91002		20.708,50							-17.033,03		3.675,47
10050	DG Justicia e Int	G/1421/400008/91002			51.996,96	0,00							51.996,96
10050	DG Justicia e Int	G/1421/405006/39092							10.000,00				10.000,00

**MODIFICACIONES DE CRÉDITOS. DGA  
DESAGREGACIÓN POR PARTIDAS PRESUPUESTARIAS**

CENTRO GESTOR	Posición Presupuestaria	Créditos Extraordinarios	Suplementos Crédito	Ampliaciones	Transferencias de Crédito		Incorporación Remanentes	Gestión Unificada	Generación Crédito	Reposición Financiada con Reintegro	Bajas por Anulación	Otras Modificaciones	TOTAL
					Positivas	Negativas							
10050	DG Justicia e Int	G/1421/480258/39092							33.540,00				33.540,00
10050	DG Justicia e Int	G/1421/480258/91002		0,00							-371.834,05		-371.834,05
10050	DG Justicia e Int	G/1421/480581/91002		0,00							-3.462,60		-3.462,60
10050	DG Justicia e Int	G/1421/480638/39092							10.000,00				10.000,00
10050	DG Justicia e Int	G/1421/480648/39092							30.000,00				30.000,00
10050	DG Justicia e Int	G/1421/602000/91002		0,00							-958.678,97		-958.678,97
10050	DG Justicia e Int	G/1421/609000/91002		0,00							-865.651,43		-865.651,43
10050	DG Justicia e Int	G/1422/125000/91002		0,00							-229.730,78		-229.730,78
10050	DG Justicia e Int	G/1422/125005/91002		140.000,00							0,00		140.000,00
10050	DG Justicia e Int	G/1422/126009/91002		265.000,00							0,00		265.000,00
10050	DG Justicia e Int	G/1422/160200/91002		0,00							-131.067,36		-131.067,36
10050	DG Justicia e Int	G/1422/170000/91002		0,00							-27.112,50		-27.112,50
10060	D.Ter. Huesca	G/1261/101000/91002		1.000,00							0,00		1.000,00
10060	D.Ter. Huesca	G/1261/101001/91002		1.000,00							0,00		1.000,00
10060	D.Ter. Huesca	G/1261/101002/91002		1.800,00							0,00		1.800,00
10060	D.Ter. Huesca	G/1261/101006/91002		1.000,00							0,00		1.000,00
10060	D.Ter. Huesca	G/1261/120000/91002		0,00							-37.935,24		-37.935,24
10060	D.Ter. Huesca	G/1261/121000/91002		0,00							-10.000,00		-10.000,00
10060	D.Ter. Huesca	G/1261/151000/91002			2.500,00	0,00							2.500,00
10060	D.Ter. Huesca	G/1261/160000/91002		0,00							-23.175,65		-23.175,65
10060	D.Ter. Huesca	G/1261/170000/91002		0,00							-21.556,48		-21.556,48
10060	D.Ter. Huesca	G/1261/212000/91002		0,00				-10.000,00			-30.382,41		-40.382,41
10060	D.Ter. Huesca	G/1261/220000/91002						-51.000,00					-51.000,00

**MODIFICACIONES DE CRÉDITOS. DGA  
DESAGREGACIÓN POR PARTIDAS PRESUPUESTARIAS**

CENTRO GESTOR	Posición Presupuestaria	Créditos Extraordinarios	Suplementos Crédito	Ampliaciones	Transferencias de Crédito		Incorporación Remanentes	Gestión Unificada	Generación Crédito	Reposición Financiada con Reintegro	Bajas por Anulación	Otras Modificaciones	TOTAL
					Positivas	Negativas							
10060	D.Ter. Huesca	G/1261/220001/91002						-3.706,44					-3.706,44
10060	D.Ter. Huesca	G/1261/221000/91002						-28.000,00					-28.000,00
10060	D.Ter. Huesca	G/1261/221002/91002						-7.000,00					-7.000,00
10060	D.Ter. Huesca	G/1261/221009/91002						-8.000,00					-8.000,00
10060	D.Ter. Huesca	G/1261/222000/91002						-24.000,00					-24.000,00
10060	D.Ter. Huesca	G/1261/227000/91002						-18.000,00					-18.000,00
10060	D.Ter. Huesca	G/1261/605000/91002			0,00						-6.000,00		-6.000,00
10070	D. Ter. Teruel	G/1262/101000/91002			1.000,00						0,00		1.000,00
10070	D. Ter. Teruel	G/1262/101001/91002			1.000,00						0,00		1.000,00
10070	D. Ter. Teruel	G/1262/101002/91002			1.800,00						0,00		1.800,00
10070	D. Ter. Teruel	G/1262/101006/91002			800,00						0,00		800,00
10070	D. Ter. Teruel	G/1262/120000/91002			0,00						-61.847,97		-61.847,97
10070	D. Ter. Teruel	G/1262/120005/91002			0,00						-10.000,00		-10.000,00
10070	D. Ter. Teruel	G/1262/121001/91002			0,00						-15.000,00		-15.000,00
10070	D. Ter. Teruel	G/1262/160000/91002			0,00						-27.037,33		-27.037,33
10070	D. Ter. Teruel	G/1262/170000/91002			0,00						-26.545,87		-26.545,87
10070	D. Ter. Teruel	G/1262/202000/91002			0,00						-24.464,85		-24.464,85
10070	D. Ter. Teruel	G/1262/212000/91002						-23.000,00					-23.000,00
10070	D. Ter. Teruel	G/1262/213000/91002						-8.800,00					-8.800,00
10070	D. Ter. Teruel	G/1262/215000/91002						-6.000,00					-6.000,00
10070	D. Ter. Teruel	G/1262/220000/91002						-14.000,00					-14.000,00
10070	D. Ter. Teruel	G/1262/220001/91002						-14.200,00					-14.200,00
10070	D. Ter. Teruel	G/1262/220004/91002						-4.000,00					-4.000,00

**MODIFICACIONES DE CRÉDITOS. DGA  
DESAGREGACIÓN POR PARTIDAS PRESUPUESTARIAS**

CENTRO GESTOR	Posición Presupuestaria	Créditos Extraordinarios	Suplementos Crédito	Ampliaciones	Transferencias de Crédito		Incorporación Remanentes	Gestión Unificada	Generación Crédito	Reposición Financiada con Reintegro	Bajas por Anulación	Otras Modificaciones	TOTAL
					Positivas	Negativas							
10070	D. Ter. Teruel	G/1262/221000/91002						-4.000,00					-4.000,00
10070	D. Ter. Teruel	G/1262/221001/91002						-18.000,00					-18.000,00
10070	D. Ter. Teruel	G/1262/221003/91002						-7.000,00					-7.000,00
10070	D. Ter. Teruel	G/1262/221009/91002						-7.000,00					-7.000,00
10070	D. Ter. Teruel	G/1262/222001/91002						-3.175,38					-3.175,38
10070	D. Ter. Teruel	G/1262/223000/91002						-15.000,00					-15.000,00
10070	D. Ter. Teruel	G/1262/227000/91002						-29.000,00					-29.000,00
10070	D. Ter. Teruel	G/1262/227001/91002						-23.000,00					-23.000,00
10070	D. Ter. Teruel	G/1262/230000/91002						-9.000,00					-9.000,00
10070	D. Ter. Teruel	G/1262/605000/91002		0,00							-2.820,58		-2.820,58
11010	SGT Cuid y D Sociale	G/3111/101000/91002		7.500,00							0,00		7.500,00
11010	SGT Cuid y D Sociale	G/3111/110000/91002		18.600,00							0,00		18.600,00
11010	SGT Cuid y D Sociale	G/3111/120000/91002		109.000,00	14.124,96	0,00					-12.758,07		110.366,89
11010	SGT Cuid y D Sociale	G/3111/120005/91002			1.630,44	0,00							1.630,44
11010	SGT Cuid y D Sociale	G/3111/120006/91002			5.050,92	0,00							5.050,92
11010	SGT Cuid y D Sociale	G/3111/121000/91002			8.892,48	0,00							8.892,48
11010	SGT Cuid y D Sociale	G/3111/121001/91002			15.451,44	0,00							15.451,44
11010	SGT Cuid y D Sociale	G/3111/130000/91002		5.500,00							0,00		5.500,00
11010	SGT Cuid y D Sociale	G/3111/160000/91002		6.000,00	11.739,06	0,00					0,00		17.739,06
11010	SGT Cuid y D Sociale	G/3111/170000/91002		0,00							-41.527,51		-41.527,51
11010	SGT Cuid y D Sociale	G/3111/204000/91002		0,00							-14.809,03		-14.809,03
11010	SGT Cuid y D Sociale	G/3111/206000/91002						-50.053,01					-50.053,01
11010	SGT Cuid y D Sociale	G/3111/227006/91002						-49.343,58					-49.343,58

**MODIFICACIONES DE CRÉDITOS. DGA  
DESAGREGACIÓN POR PARTIDAS PRESUPUESTARIAS**

CENTRO GESTOR	Posición Presupuestaria	Créditos Extraordinarios	Suplementos Crédito	Ampliaciones	Transferencias de Crédito		Incorporación Remanentes	Gestión Unificada	Generación Crédito	Reposición Financiada con Reintegro	Bajas por Anulación	Otras Modificaciones	TOTAL
					Positivas	Negativas							
11010	SGT Cuid y D Sociale	G/3111/480509/37001							8.356.332,44				8.356.332,44
11010	SGT Cuid y D Sociale	G/3111/605000/91002		0,00							-10.000,00		-10.000,00
11010	SGT Cuid y D Sociale	G/3111/780197/37001							700.000,00				700.000,00
11010	SGT Cuid y D Sociale	G/3132/410010/35013							429.184,00				429.184,00
11010	SGT Cuid y D Sociale	G/3132/410010/35014							657.292,00				657.292,00
11010	SGT Cuid y D Sociale	G/3132/410010/91002		6.600.000,00	56.889,30	-49.568,38		-1.179.447,79			-20.808.723,66		-15.380.850,53
11010	SGT Cuid y D Sociale	G/3231/410017/91002						-90.843,28					-90.843,28
11010	SGT Cuid y D Sociale	G/3232/410016/39092							2.113.338,43		-211.371,00		1.901.967,43
11010	SGT Cuid y D Sociale	G/3232/410016/91002		600.000,00				-72.743,51			0,00		527.256,49
11020	DG PC, T, C y V	G/1268/101000/91002			4.343,88	0,00							4.343,88
11020	DG PC, T, C y V	G/1268/101001/91002			4.899,16	0,00							4.899,16
11020	DG PC, T, C y V	G/1268/101002/91002		0,00	12.023,20	0,00					-1.000,00		11.023,20
11020	DG PC, T, C y V	G/1268/101005/91002			544,92	0,00							544,92
11020	DG PC, T, C y V	G/1268/101006/91002			1.978,45	0,00							1.978,45
11020	DG PC, T, C y V	G/1268/120000/91002		0,00							-14.261,03		-14.261,03
11020	DG PC, T, C y V	G/1268/121001/91002		0,00							-4.000,00		-4.000,00
11020	DG PC, T, C y V	G/1268/160000/91002		2.800,00	4.232,90	0,00					0,00		7.032,90
11020	DG PC, T, C y V	G/1268/170000/91002		0,00							-10.223,00		-10.223,00
11020	DG PC, T, C y V	G/1268/213000/91002		0,00							-129.665,02		-129.665,02
11020	DG PC, T, C y V	G/1268/226002/91002		0,00							-19.268,65		-19.268,65
11020	DG PC, T, C y V	G/1268/226005/91002		0,00				-20.000,00			-89.452,03		-109.452,03
11020	DG PC, T, C y V	G/1268/227006/91002			0,00	-6.082,00		-77.000,00					-83.082,00
11020	DG PC, T, C y V	G/1268/440179/91002			6.082,00	0,00							6.082,00

**MODIFICACIONES DE CRÉDITOS. DGA  
DESAGREGACIÓN POR PARTIDAS PRESUPUESTARIAS**

CENTRO GESTOR	Posición Presupuestaria	Créditos Extraordinarios	Suplementos Crédito	Ampliaciones	Transferencias de Crédito		Incorporación Remanentes	Gestión Unificada	Generación Crédito	Reposición Financiada con Reintegro	Bajas por Anulación	Otras Modificaciones	TOTAL
					Positivas	Negativas							
11020	DG PC, T, C y V	G/1268/480005/91002		0,00							-20.000,00		-20.000,00
11020	DG PC, T, C y V	G/1341/120000/91002		7.700,00							0,00		7.700,00
11020	DG PC, T, C y V	G/1341/160000/91002		200,00							0,00		200,00
11020	DG PC, T, C y V	G/1341/170000/91002		0,00							-3.873,79		-3.873,79
11020	DG PC, T, C y V	G/1341/213000/91002		0,00							-24.741,04		-24.741,04
11020	DG PC, T, C y V	G/1341/227006/91002						-15.000,00					-15.000,00
11020	DG PC, T, C y V	G/1341/780004/91002		0,00							-434.288,00		-434.288,00
11030	DG Prot.Cons y Usuar	G/4431/101002/91002		0,00							-7.000,00		-7.000,00
11030	DG Prot.Cons y Usuar	G/4431/120000/91002		0,00				-237,90			-43.599,28		-43.837,18
11030	DG Prot.Cons y Usuar	G/4431/120005/91002		0,00							-6.500,00		-6.500,00
11030	DG Prot.Cons y Usuar	G/4431/121001/91002		0,00							-23.345,81		-23.345,81
11030	DG Prot.Cons y Usuar	G/4431/160000/91002		0,00							-30.794,06		-30.794,06
11030	DG Prot.Cons y Usuar	G/4431/170000/91002		0,00							-25.566,96		-25.566,96
11030	DG Prot.Cons y Usuar	G/4431/213000/91002		0,00							-71.924,59		-71.924,59
11030	DG Prot.Cons y Usuar	G/4431/226002/91002		0,00				-3.000,00			-10.600,25		-13.600,25
11030	DG Prot.Cons y Usuar	G/4431/226005/91002						-12.000,00					-12.000,00
11030	DG Prot.Cons y Usuar	G/4431/227006/91002						-30.000,00					-30.000,00
11030	DG Prot.Cons y Usuar	G/4431/227009/91002				0,00	-19.980,00						-19.980,00
11030	DG Prot.Cons y Usuar	G/4431/230000/91002						-28,22					-28,22
11030	DG Prot.Cons y Usuar	G/4431/609000/91002				19.980,00	0,00						19.980,00
11040	DG Igualdad y Famili	G/3133/101000/91002		3.300,00							0,00		3.300,00
11040	DG Igualdad y Famili	G/3133/120000/91002		0,00							-12.260,96		-12.260,96
11040	DG Igualdad y Famili	G/3133/121001/91002		0,00							-21.000,00		-21.000,00

**MODIFICACIONES DE CRÉDITOS. DGA  
DESAGREGACIÓN POR PARTIDAS PRESUPUESTARIAS**

CENTRO GESTOR	Posición Presupuestaria	Créditos Extraordinarios	Suplementos Crédito	Ampliaciones	Transferencias de Crédito		Incorporación Remanentes	Gestión Unificada	Generación Crédito	Reposición Financiada con Reintegro	Bajas por Anulación	Otras Modificaciones	TOTAL
					Positivas	Negativas							
11040	DG Igualdad y Famili	G/3133/16000/91002		0,00							-2.000,00		-2.000,00
11040	DG Igualdad y Famili	G/3133/170000/91002		0,00							-10.598,40		-10.598,40
11040	DG Igualdad y Famili	G/3133/216000/91002		0,00							-38.105,45		-38.105,45
11040	DG Igualdad y Famili	G/3133/226002/91002		0,00	20.500,00	0,00					-13.585,14		6.914,86
11040	DG Igualdad y Famili	G/3133/226005/91002			0,00	-4.000,00							-4.000,00
11040	DG Igualdad y Famili	G/3133/227001/91002			0,00	-32.500,00							-32.500,00
11040	DG Igualdad y Famili	G/3133/227009/91002			0,00	-20.016,04		-30.000,00					-50.016,04
11040	DG Igualdad y Famili	G/3133/263002/91002			32.500,00	0,00							32.500,00
11040	DG Igualdad y Famili	G/3133/480122/91002			1.875,00	0,00							1.875,00
11040	DG Igualdad y Famili	G/3133/609000/91002		0,00	1.641,04	0,00					-5.299,21		-3.658,17
11040	DG Igualdad y Famili	G/3241/120000/91002		9.500,00							0,00		9.500,00
11040	DG Igualdad y Famili	G/3241/130000/91002		2.800,00							0,00		2.800,00
11040	DG Igualdad y Famili	G/3241/160000/91002		0,00							-1.000,00		-1.000,00
11040	DG Igualdad y Famili	G/3241/170000/91002		0,00							-5.264,53		-5.264,53
11040	DG Igualdad y Famili	G/3241/205000/91002		0,00							-103.792,49		-103.792,49
11040	DG Igualdad y Famili	G/3241/226002/91002						-3.000,00					-3.000,00
11040	DG Igualdad y Famili	G/3241/226005/91002						-10.000,00					-10.000,00
11040	DG Igualdad y Famili	G/3241/227006/91002						-37.000,00					-37.000,00
11040	DG Igualdad y Famili	G/3241/440193/91002		0,00							-18.000,00		-18.000,00
11040	DG Igualdad y Famili	G/3241/460007/11201			0,00	-25.000,00							-25.000,00
11040	DG Igualdad y Famili	G/3241/460007/91001			0,00	-25.000,00							-25.000,00
11040	DG Igualdad y Famili	G/3241/460129/91002		0,00							-30.000,00		-30.000,00
11040	DG Igualdad y Famili	G/3241/480023/11201			25.000,00	0,00							25.000,00

**MODIFICACIONES DE CRÉDITOS. DGA  
DESAGREGACIÓN POR PARTIDAS PRESUPUESTARIAS**

CENTRO GESTOR	Posición Presupuestaria	Créditos Extraordinarios	Suplementos Crédito	Ampliaciones	Transferencias de Crédito		Incorporación Remanentes	Gestión Unificada	Generación Crédito	Reposición Financiada con Reintegro	Bajas por Anulación	Otras Modificaciones	TOTAL	
					Positivas	Negativas								
11040	DG Igualdad y Famili	G/3241/480023/91001				25.000,00	0,00							25.000,00
12010	SGT Hoda. y Adm.Públ	G/6111/100000/91002		3.000,00							0,00			3.000,00
12010	SGT Hoda. y Adm.Públ	G/6111/110000/91002		0,00							-48.956,19			-48.956,19
12010	SGT Hoda. y Adm.Públ	G/6111/110001/91002		0,00							-3.000,00			-3.000,00
12010	SGT Hoda. y Adm.Públ	G/6111/120000/91002		0,00		14.124,96	0,00				-29.409,17			-15.284,21
12010	SGT Hoda. y Adm.Públ	G/6111/120005/91002				1.630,44	0,00							1.630,44
12010	SGT Hoda. y Adm.Públ	G/6111/120006/91002				5.050,92	0,00							5.050,92
12010	SGT Hoda. y Adm.Públ	G/6111/121000/91002				8.892,48	0,00							8.892,48
12010	SGT Hoda. y Adm.Públ	G/6111/121001/91002				15.451,44	0,00							15.451,44
12010	SGT Hoda. y Adm.Públ	G/6111/130001/91002		1.000,00							0,00			1.000,00
12010	SGT Hoda. y Adm.Públ	G/6111/130003/91002		10.000,00							0,00			10.000,00
12010	SGT Hoda. y Adm.Públ	G/6111/160000/91002		0,00		11.739,06	0,00				-22.133,73			-10.394,67
12010	SGT Hoda. y Adm.Públ	G/6111/170000/91002		0,00							-27.842,89			-27.842,89
12010	SGT Hoda. y Adm.Públ	G/6111/203000/91002		0,00							-14.654,14			-14.654,14
12010	SGT Hoda. y Adm.Públ	G/6111/212000/91002							-17.877,50					-17.877,50
12010	SGT Hoda. y Adm.Públ	G/6111/213000/91002							345,95					345,95
12010	SGT Hoda. y Adm.Públ	G/6111/214000/91002							-2.000,00					-2.000,00
12010	SGT Hoda. y Adm.Públ	G/6111/220000/91002		0,00					-25.000,00		-9.808,32			-34.808,32
12010	SGT Hoda. y Adm.Públ	G/6111/221000/91002							-48.284,50					-48.284,50
12010	SGT Hoda. y Adm.Públ	G/6111/221001/91002							-5.654,05					-5.654,05
12010	SGT Hoda. y Adm.Públ	G/6111/221002/91002							915,75					915,75
12010	SGT Hoda. y Adm.Públ	G/6111/221003/91002							-15.000,00					-15.000,00
12010	SGT Hoda. y Adm.Públ	G/6111/222001/91002							-33.000,00					-33.000,00



**MODIFICACIONES DE CRÉDITOS. DGA  
DESAGREGACIÓN POR PARTIDAS PRESUPUESTARIAS**

CENTRO GESTOR	Posición Presupuestaria	Créditos Extraordinarios	Suplementos Crédito	Ampliaciones	Transferencias de Crédito		Incorporación Remanentes	Gestión Unificada	Generación Crédito	Reposición Financiada con Reintegro	Bajas por Anulación	Otras Modificaciones	TOTAL
					Positivas	Negativas							
12010	SGT Hoda. y Adm.Públ	G/6111/224003/91002						-9.000,00					-9.000,00
12010	SGT Hoda. y Adm.Públ	G/6111/225000/91002						-90.262,68					-90.262,68
12010	SGT Hoda. y Adm.Públ	G/6111/225001/91002						71,23					71,23
12010	SGT Hoda. y Adm.Públ	G/6111/226001/91002			0,00						-25.625,64		-25.625,64
12010	SGT Hoda. y Adm.Públ	G/6111/227000/91002						-75.551,50					-75.551,50
12010	SGT Hoda. y Adm.Públ	G/6111/227001/91002						-15.028,50					-15.028,50
12010	SGT Hoda. y Adm.Públ	G/6111/227009/91002						-53.000,00					-53.000,00
12010	SGT Hoda. y Adm.Públ	G/6111/239000/91002						-2.000,00					-2.000,00
12010	SGT Hoda. y Adm.Públ	G/6111/602000/91002			0,00						-72.439,96		-72.439,96
12020	DG Ptos.Finan.Tesor.	G/6121/101000/91002			5.000,00						0,00		5.000,00
12020	DG Ptos.Finan.Tesor.	G/6121/120000/91002			0,00						-45.064,53		-45.064,53
12020	DG Ptos.Finan.Tesor.	G/6121/160000/91002			0,00						-18.222,63		-18.222,63
12020	DG Ptos.Finan.Tesor.	G/6121/170000/91002			0,00						-12.437,26		-12.437,26
12020	DG Ptos.Finan.Tesor.	G/6121/215000/91002						-500,00					-500,00
12020	DG Ptos.Finan.Tesor.	G/6121/220000/91002						-3.000,00					-3.000,00
12020	DG Ptos.Finan.Tesor.	G/6121/222000/91002						-2.000,00					-2.000,00
12020	DG Ptos.Finan.Tesor.	G/6121/222001/91002						-500,00					-500,00
12020	DG Ptos.Finan.Tesor.	G/6121/226002/91002						-3.000,00					-3.000,00
12020	DG Ptos.Finan.Tesor.	G/6121/226009/91002						-2.000,00					-2.000,00
12020	DG Ptos.Finan.Tesor.	G/6121/227006/91002						-500,00					-500,00
12020	DG Ptos.Finan.Tesor.	G/6121/227009/91002						-500,00					-500,00
12020	DG Ptos.Finan.Tesor.	G/6152/120000/91002			0,00						-29.505,11		-29.505,11
12020	DG Ptos.Finan.Tesor.	G/6152/160000/91002			0,00						-14.671,49		-14.671,49

**MODIFICACIONES DE CRÉDITOS. DGA  
DESAGREGACIÓN POR PARTIDAS PRESUPUESTARIAS**

CENTRO GESTOR	Posición Presupuestaria	Créditos Extraordinarios	Suplementos Crédito	Ampliaciones	Transferencias de Crédito		Incorporación Remanentes	Gestión Unificada	Generación Crédito	Reposición Financiada con Reintegro	Bajas por Anulación	Otras Modificaciones	TOTAL
					Positivas	Negativas							
12020	DG Ptos.Finan.Tesor.	G/6152/170000/91002		0,00							-9.016,18		-9.016,18
12020	DG Ptos.Finan.Tesor.	G/6152/220000/91002						-4.300,00					-4.300,00
12020	DG Ptos.Finan.Tesor.	G/6152/220003/91002						-600,00					-600,00
12020	DG Ptos.Finan.Tesor.	G/6152/221000/91002						-9.000,00					-9.000,00
12020	DG Ptos.Finan.Tesor.	G/6152/222000/91002						-9.800,00					-9.800,00
12020	DG Ptos.Finan.Tesor.	G/6152/222001/91002						-300,00					-300,00
12020	DG Ptos.Finan.Tesor.	G/6152/227006/91001		0,00							-90.431,36		-90.431,36
12020	DG Ptos.Finan.Tesor.	G/6314/120000/91002		36.000,00							0,00		36.000,00
12020	DG Ptos.Finan.Tesor.	G/6314/170000/91002		0,00							-13.621,31		-13.621,31
12030	DG Contr.Patr.Org.	G/1212/101000/91002		1.500,00	4.343,88	0,00					0,00		5.843,88
12030	DG Contr.Patr.Org.	G/1212/101001/91002			4.899,16	0,00							4.899,16
12030	DG Contr.Patr.Org.	G/1212/101002/91002			12.023,20	0,00							12.023,20
12030	DG Contr.Patr.Org.	G/1212/101005/91002			544,92	0,00							544,92
12030	DG Contr.Patr.Org.	G/1212/101006/91002			1.978,45	0,00							1.978,45
12030	DG Contr.Patr.Org.	G/1212/120000/91002		0,00	0,00	-15.264,24					-108.337,82		-123.602,06
12030	DG Contr.Patr.Org.	G/1212/120005/91002			0,00	-1.369,44							-1.369,44
12030	DG Contr.Patr.Org.	G/1212/120006/91002			0,00	-6.385,90							-6.385,90
12030	DG Contr.Patr.Org.	G/1212/121000/91002			0,00	-9.485,16							-9.485,16
12030	DG Contr.Patr.Org.	G/1212/121001/91002			0,00	-14.501,88							-14.501,88
12030	DG Contr.Patr.Org.	G/1212/130000/91002		0,00							-12.505,57		-12.505,57
12030	DG Contr.Patr.Org.	G/1212/130003/91002		0,00				525,90			-9.839,60		-9.313,70
12030	DG Contr.Patr.Org.	G/1212/160000/91002		0,00	4.232,90	-12.221,72					-89.807,21		-97.796,03
12030	DG Contr.Patr.Org.	G/1212/170000/91002		0,00							-73.416,07		-73.416,07

**MODIFICACIONES DE CRÉDITOS. DGA  
DESAGREGACIÓN POR PARTIDAS PRESUPUESTARIAS**

CENTRO GESTOR	Posición Presupuestaria	Créditos Extraordinarios	Suplementos Crédito	Ampliaciones	Transferencias de Crédito		Incorporación Remanentes	Gestión Unificada	Generación Crédito	Reposición Financiada con Reintegro	Bajas por Anulación	Otras Modificaciones	TOTAL
					Positivas	Negativas							
12030	DG Contr.Patr.Org.	G/1212/203000/91002		0,00							-346.243,99		-346.243,99
12030	DG Contr.Patr.Org.	G/1212/212000/91002		0,00				2.131.701,58			-62.869,10		2.068.832,48
12030	DG Contr.Patr.Org.	G/1212/220000/91002		0,00				3.100,00			-370.000,00		-366.900,00
12030	DG Contr.Patr.Org.	G/1212/220009/91002						110.000,00					110.000,00
12030	DG Contr.Patr.Org.	G/1212/221009/91002						73.712,98					73.712,98
12030	DG Contr.Patr.Org.	G/1212/222000/91002				0,00	-210.000,00	188.318,00					-21.682,00
12030	DG Contr.Patr.Org.	G/1212/223000/91002						536.553,88					536.553,88
12030	DG Contr.Patr.Org.	G/1212/224001/91002						240.346,22					240.346,22
12030	DG Contr.Patr.Org.	G/1212/224003/91002						1.292.549,82					1.292.549,82
12030	DG Contr.Patr.Org.	G/1212/227000/91002						1.904.565,82					1.904.565,82
12030	DG Contr.Patr.Org.	G/1212/230000/91002						42,33					42,33
12030	DG Contr.Patr.Org.	G/1212/600000/91002		0,00							-404.375,00		-404.375,00
12030	DG Contr.Patr.Org.	G/1264/120000/91002		0,00							-105.883,52		-105.883,52
12030	DG Contr.Patr.Org.	G/1264/160000/91002		0,00							-26.518,02		-26.518,02
12030	DG Contr.Patr.Org.	G/1264/170000/91002		0,00							-24.178,28		-24.178,28
12030	DG Contr.Patr.Org.	G/1264/212000/91002		0,00							-10.048,72		-10.048,72
12030	DG Contr.Patr.Org.	G/1264/220000/91002		0,00							-12.000,00		-12.000,00
12030	DG Contr.Patr.Org.	G/1264/227006/91002						37.579,89					37.579,89
12030	DG Contr.Patr.Org.	G/1264/227009/91002						-22.000,00					-22.000,00
12030	DG Contr.Patr.Org.	G/1264/609000/91002		0,00							-982,28		-982,28
12030	DG Contr.Patr.Org.	G/6313/160000/91002		0,00							-11.018,66		-11.018,66
12030	DG Contr.Patr.Org.	G/6313/170000/91002		0,00							-8.863,26		-8.863,26
12030	DG Contr.Patr.Org.	G/6313/212000/91002		0,00				-100.000,00			-219.176,83		-319.176,83

**MODIFICACIONES DE CRÉDITOS. DGA  
DESAGREGACIÓN POR PARTIDAS PRESUPUESTARIAS**

CENTRO GESTOR	Posición Presupuestaria	Créditos Extraordinarios	Suplementos Crédito	Ampliaciones	Transferencias de Crédito		Incorporación Remanentes	Gestión Unificada	Generación Crédito	Reposición Financiada con Reintegro	Bajas por Anulación	Otras Modificaciones	TOTAL
					Positivas	Negativas							
12030	DG Contr.Patr.Org.	G/6313/225000/91002						3.110.647,44					3.110.647,44
12030	DG Contr.Patr.Org.	G/6411/120000/91002		0,00							-10.751,41		-10.751,41
12030	DG Contr.Patr.Org.	G/6411/170000/91002		0,00							-4.447,08		-4.447,08
12030	DG Contr.Patr.Org.	G/6412/205000/91002		0,00							-22.762,50		-22.762,50
12030	DG Contr.Patr.Org.	G/6412/227009/91002						-2.000,00					-2.000,00
12040	Intervención General	G/6312/101000/91002		3.500,00							0,00		3.500,00
12040	Intervención General	G/6312/120000/91002		0,00	0,00	-7.632,12					-205.702,75		-213.334,87
12040	Intervención General	G/6312/120005/91002		0,00	0,00	-684,72					-19.500,00		-20.184,72
12040	Intervención General	G/6312/120006/91002		0,00	0,00	-3.119,90					-16.000,00		-19.119,90
12040	Intervención General	G/6312/121000/91002		0,00	0,00	-4.456,92					-51.000,00		-55.456,92
12040	Intervención General	G/6312/121001/91002		0,00	0,00	-6.977,40					-80.620,00		-87.597,40
12040	Intervención General	G/6312/130000/91002		500,00							0,00		500,00
12040	Intervención General	G/6312/151000/91002		620,00							0,00		620,00
12040	Intervención General	G/6312/160000/91002		0,00	0,00	-5.946,48					-121.799,83		-127.746,31
12040	Intervención General	G/6312/170000/91002		0,00							-121.763,03		-121.763,03
12040	Intervención General	G/6312/205000/91002		0,00							-73.386,73		-73.386,73
12040	Intervención General	G/6312/220000/91002		0,00				-5.100,00			-15.000,00		-20.100,00
12040	Intervención General	G/6312/222000/91002						-29.000,00					-29.000,00
12040	Intervención General	G/6312/222001/91002						-3.000,00					-3.000,00
12040	Intervención General	G/6312/227000/91002						-6.600,00					-6.600,00
12040	Intervención General	G/6312/227001/91002						-3.300,00					-3.300,00
12040	Intervención General	G/6312/227006/91002				210.000,00	0,00	772.467,20					982.467,20
12040	Intervención General	G/6312/227009/91002						-95.200,00					-95.200,00

**MODIFICACIONES DE CRÉDITOS. DGA  
DESAGREGACIÓN POR PARTIDAS PRESUPUESTARIAS**

CENTRO GESTOR	Posición Presupuestaria	Créditos Extraordinarios	Suplementos Crédito	Ampliaciones	Transferencias de Crédito		Incorporación Remanentes	Gestión Unificada	Generación Crédito	Reposición Financiada con Reintegro	Bajas por Anulación	Otras Modificaciones	TOTAL
					Positivas	Negativas							
12050	DG Tributos	G/6311/12000/91002		195.000,00							-17.583,09		177.416,91
12050	DG Tributos	G/6311/16000/91002		15.000,00							0,00		15.000,00
12050	DG Tributos	G/6311/17000/91002		0,00							-94.759,06		-94.759,06
12050	DG Tributos	G/6311/212000/91002						-10.000,00					-10.000,00
12050	DG Tributos	G/6311/22000/91002						-39.800,00					-39.800,00
12050	DG Tributos	G/6311/220002/91002						-5.000,00					-5.000,00
12050	DG Tributos	G/6311/220005/91002		0,00							-69.031,00		-69.031,00
12050	DG Tributos	G/6311/222000/91002						-25.000,00					-25.000,00
12050	DG Tributos	G/6311/226003/91002						-17.624,38					-17.624,38
12050	DG Tributos	G/6311/226004/91002		623.708,42							0,00		623.708,42
12050	DG Tributos	G/6311/227009/91002						-20.000,00					-20.000,00
12050	DG Tributos	G/6311/609000/91002		0,00							-21.619,45		-21.619,45
12060	DG F.Públ. y Cal.Ser	G/1221/101000/91002		2.500,00							0,00		2.500,00
12060	DG F.Públ. y Cal.Ser	G/1221/120000/91002		0,00							-37.513,43		-37.513,43
12060	DG F.Públ. y Cal.Ser	G/1221/160000/91002		0,00							-19.205,74		-19.205,74
12060	DG F.Públ. y Cal.Ser	G/1221/170000/91002		0,00							-67.396,25		-67.396,25
12060	DG F.Públ. y Cal.Ser	G/1221/205000/91002		0,00							-57.638,52		-57.638,52
12060	DG F.Públ. y Cal.Ser	G/1221/220000/91002		0,00							-40.000,00		-40.000,00
12060	DG F.Públ. y Cal.Ser	G/1221/227006/91002						782.833,20					782.833,20
12060	DG F.Públ. y Cal.Ser	G/1221/227009/91002											70.000,00
12060	DG F.Públ. y Cal.Ser	G/1231/120000/91002		51.000,00							-10.241,45		40.758,55
12060	DG F.Públ. y Cal.Ser	G/1231/170000/91002		0,00							-10.218,38		-10.218,38
12060	DG F.Públ. y Cal.Ser	G/1231/202000/91002		0,00							-11.696,73		-11.696,73

**MODIFICACIONES DE CRÉDITOS. DGA  
DESAGREGACIÓN POR PARTIDAS PRESUPUESTARIAS**

CENTRO GESTOR	Posición Presupuestaria	Créditos Extraordinarios	Suplementos Crédito	Ampliaciones	Transferencias de Crédito		Incorporación Remanentes	Gestión Unificada	Generación Crédito	Reposición Financiada con Reintegro	Bajas por Anulación	Otras Modificaciones	TOTAL
					Positivas	Negativas							
12060	DG F.Públ. y Cal.Ser	G/1231/215000/91002						-2.000,00					-2.000,00
12060	DG F.Públ. y Cal.Ser	G/1231/220000/91002		0,00							-45.000,00		-45.000,00
12060	DG F.Públ. y Cal.Ser	G/1231/227006/91002						-27.000,00					-27.000,00
12060	DG F.Públ. y Cal.Ser	G/1231/251000/39040							701.151,18				701.151,18
12060	DG F.Públ. y Cal.Ser	G/1231/251000/91002				0,00	-70.000,00						-70.000,00
12060	DG F.Públ. y Cal.Ser	G/1231/410007/39040							384.995,59				384.995,59
12060	DG F.Públ. y Cal.Ser	G/1231/440126/39040							40.473,23				40.473,23
12060	DG F.Públ. y Cal.Ser	G/1231/460106/39040							96.285,00				96.285,00
12060	DG F.Públ. y Cal.Ser	G/1231/480392/39040							288.855,00				288.855,00
12060	DG F.Públ. y Cal.Ser	G/1231/606000/39040							4.000,00				4.000,00
12060	DG F.Públ. y Cal.Ser	G/1231/609000/39040							2.000,00				2.000,00
12060	DG F.Públ. y Cal.Ser	G/6128/165000/91002		0,00	809.291,51	0,00					-30.527,20		778.764,31
12060	DG F.Públ. y Cal.Ser	G/6128/165002/91002			173.626,58	0,00							173.626,58
12060	DG F.Públ. y Cal.Ser	G/6128/410001/91002			71.516,26	0,00							71.516,26
12060	DG F.Públ. y Cal.Ser	G/6128/410007/91002			514.531,99	0,00							514.531,99
12060	DG F.Públ. y Cal.Ser	G/6128/410010/91002			265.797,13	0,00							265.797,13
12060	DG F.Públ. y Cal.Ser	G/6128/410016/91002			3.740,49	0,00							3.740,49
12060	DG F.Públ. y Cal.Ser	G/6128/410017/91002			12.676,82	0,00							12.676,82
13010	SGT VT, Mo y Viv	G/5111/100001/91002		5.300,00							0,00		5.300,00
13010	SGT VT, Mo y Viv	G/5111/110001/91002		0,00							-4.500,00		-4.500,00
13010	SGT VT, Mo y Viv	G/5111/120000/91002		0,00	14.124,96	-15.264,24					-10.647,15		-11.786,43
13010	SGT VT, Mo y Viv	G/5111/120005/91002			1.630,44	-1.369,44							261,00
13010	SGT VT, Mo y Viv	G/5111/120006/91002			5.050,92	-5.503,48							-452,56

**MODIFICACIONES DE CRÉDITOS. DGA  
DESAGREGACIÓN POR PARTIDAS PRESUPUESTARIAS**

CENTRO GESTOR	Posición Presupuestaria	Créditos Extraordinarios	Suplementos Crédito	Ampliaciones	Transferencias de Crédito		Incorporación Remanentes	Gestión Unificada	Generación Crédito	Reposición Financiada con Reintegro	Bajas por Anulación	Otras Modificaciones	TOTAL
					Positivas	Negativas							
13010	SGT VT, Mo y Viv	G/5111/121000/91002				8.892,48	-7.769,76						1.122,72
13010	SGT VT, Mo y Viv	G/5111/121001/91002		0,00		15.451,44	-8.768,88				-190.000,00		-183.317,44
13010	SGT VT, Mo y Viv	G/5111/130003/91002		14.100,00							0,00		14.100,00
13010	SGT VT, Mo y Viv	G/5111/150000/91002		0,00							-2.000,00		-2.000,00
13010	SGT VT, Mo y Viv	G/5111/160000/91002		0,00		11.739,06	-10.055,71				-16.800,00		-15.116,65
13010	SGT VT, Mo y Viv	G/5111/170000/91002		0,00							-48.000,93		-48.000,93
13010	SGT VT, Mo y Viv	G/5111/202000/91002		0,00		0,00	-254,10	-65.171,93			-18.439,54		-83.865,57
13010	SGT VT, Mo y Viv	G/5111/220004/91002						-25.879,45					-25.879,45
13010	SGT VT, Mo y Viv	G/5111/222000/91002						-85.896,58					-85.896,58
13010	SGT VT, Mo y Viv	G/5111/225000/91002						-230.086,43					-230.086,43
13010	SGT VT, Mo y Viv	G/5111/225002/91002						-618,94					-618,94
13010	SGT VT, Mo y Viv	G/5111/226001/91002		0,00							-10.175,98		-10.175,98
13010	SGT VT, Mo y Viv	G/5111/606000/91002				254,10	0,00						254,10
13010	SGT VT, Mo y Viv	G/5111/740032/91002		0,00							-1.000.000,00		-1.000.000,00
13020	DG Ord. Territorio	G/1253/101002/91002		0,00							-19.500,00		-19.500,00
13020	DG Ord. Territorio	G/1253/120000/91002		0,00							-65.451,41		-65.451,41
13020	DG Ord. Territorio	G/1253/151000/91002		0,00							-5.000,00		-5.000,00
13020	DG Ord. Territorio	G/1253/160000/91002		0,00							-34.000,00		-34.000,00
13020	DG Ord. Territorio	G/1253/170000/91002		0,00							-19.054,92		-19.054,92
13020	DG Ord. Territorio	G/1253/213000/91002		0,00							-15.991,03		-15.991,03
13020	DG Ord. Territorio	G/1253/220004/91002						-3.586,07					-3.586,07
13020	DG Ord. Territorio	G/1253/440211/91002		0,00							-25.000,00		-25.000,00
13020	DG Ord. Territorio	G/1253/460151/91002		0,00							-250.000,00		-250.000,00

**MODIFICACIONES DE CRÉDITOS. DGA  
DESAGREGACIÓN POR PARTIDAS PRESUPUESTARIAS**

CENTRO GESTOR	Posición Presupuestaria	Créditos Extraordinarios	Suplementos Crédito	Ampliaciones	Transferencias de Crédito		Incorporación Remanentes	Gestión Unificada	Generación Crédito	Reposición Financiada con Reintegro	Bajas por Anulación	Otras Modificaciones	TOTAL
					Positivas	Negativas							
13020	DG Ord. Territorio	G/1253/470118/91002		0,00							-1.000.000,00		-1.000.000,00
13020	DG Ord. Territorio	G/1253/480441/91002		0,00							-504.515,78		-504.515,78
13020	DG Ord. Territorio	G/1253/605000/91002		0,00							-671.746,09		-671.746,09
13020	DG Ord. Territorio	G/1253/609000/91001		0,00	37.474,79	0,00					-27.479,58		9.995,21
13020	DG Ord. Territorio	G/1253/609000/91002			0,00	-37.474,79							-37.474,79
13020	DG Ord. Territorio	G/1253/760145/91002		0,00							-600.000,00		-600.000,00
13020	DG Ord. Territorio	G/1253/770149/91002		0,00							-75.000,00		-75.000,00
13020	DG Ord. Territorio	G/1253/780204/91002		0,00							-75.000,00		-75.000,00
13030	DG Urbanismo	G/4321/101002/91002		3.750,00							0,00		3.750,00
13030	DG Urbanismo	G/4321/120000/91002		5.000,00	0,00	-7.632,12					-150.000,00		-152.632,12
13030	DG Urbanismo	G/4321/120005/91002			0,00	-684,72							-684,72
13030	DG Urbanismo	G/4321/120006/91002			0,00	-2.751,74							-2.751,74
13030	DG Urbanismo	G/4321/121000/91002			0,00	-3.884,88							-3.884,88
13030	DG Urbanismo	G/4321/121001/91002			0,00	-4.384,44							-4.384,44
13030	DG Urbanismo	G/4321/160000/91002		0,00	0,00	-5.027,85					-32.475,77		-37.503,62
13030	DG Urbanismo	G/4321/170000/91002		0,00							-36.592,56		-36.592,56
13030	DG Urbanismo	G/4321/202000/91002		0,00							-18.969,77		-18.969,77
13030	DG Urbanismo	G/4321/221000/91002						-10.510,00					-10.510,00
13030	DG Urbanismo	G/4321/221009/91002						-136,69					-136,69
13030	DG Urbanismo	G/4321/226003/91002						-5.050,00					-5.050,00
13030	DG Urbanismo	G/4321/226009/91002						-68.317,31					-68.317,31
13030	DG Urbanismo	G/4321/227001/91002						-8.080,00					-8.080,00
13030	DG Urbanismo	G/4321/227006/91002						-8.585,00					-8.585,00



**MODIFICACIONES DE CRÉDITOS. DGA  
DESAGREGACIÓN POR PARTIDAS PRESUPUESTARIAS**

CENTRO GESTOR	Posición Presupuestaria	Créditos Extraordinarios	Suplementos Crédito	Ampliaciones	Transferencias de Crédito		Incorporación Remanentes	Gestión Unificada	Generación Crédito	Reposición Financiada con Reintegro	Bajas por Anulación	Otras Modificaciones	TOTAL
					Positivas	Negativas							
13030	DG Urbanismo	G/4321/227009/91002						-7.070,00					-7.070,00
13030	DG Urbanismo	G/4321/230000/91002						-5.858,00					-5.858,00
13030	DG Urbanismo	G/4321/231000/91002						-4.332,23					-4.332,23
13030	DG Urbanismo	G/4321/480027/91002		0,00							-36.000,00		-36.000,00
13030	DG Urbanismo	G/4321/602000/91002		0,00							-248.816,76		-248.816,76
13030	DG Urbanismo	G/4321/760012/91002		0,00							-115.000,00		-115.000,00
13040	DG Mov e Infraestruc	G/5131/101000/91002		0,00	4.343,88	0,00					-24.567,30		-20.223,42
13040	DG Mov e Infraestruc	G/5131/101001/91002			4.899,16	0,00							4.899,16
13040	DG Mov e Infraestruc	G/5131/101002/91002			12.023,20	0,00							12.023,20
13040	DG Mov e Infraestruc	G/5131/101005/91002		31.000,00	544,92	0,00					0,00		31.544,92
13040	DG Mov e Infraestruc	G/5131/101006/91002			1.978,45	0,00							1.978,45
13040	DG Mov e Infraestruc	G/5131/120000/91002		0,00							-29.396,14		-29.396,14
13040	DG Mov e Infraestruc	G/5131/121000/91002		0,00							-100.000,00		-100.000,00
13040	DG Mov e Infraestruc	G/5131/130000/91002		0,00							-61.822,84		-61.822,84
13040	DG Mov e Infraestruc	G/5131/130001/91002		0,00							-77.572,23		-77.572,23
13040	DG Mov e Infraestruc	G/5131/130003/91002		1.404.365,82							0,00		1.404.365,82
13040	DG Mov e Infraestruc	G/5131/160000/91002		40.000,00	4.232,90	0,00					-141.776,21		-97.543,31
13040	DG Mov e Infraestruc	G/5131/170000/91002		0,00							-260.204,73		-260.204,73
13040	DG Mov e Infraestruc	G/5131/202000/91002		0,00							-39.702,28		-39.702,28
13040	DG Mov e Infraestruc	G/5131/214000/91002						-296.531,98					-296.531,98
13040	DG Mov e Infraestruc	G/5131/221009/91002			24.572,71	0,00							24.572,71
13040	DG Mov e Infraestruc	G/5131/225000/91002						-160.000,00					-160.000,00
13040	DG Mov e Infraestruc	G/5131/226002/91002			6.250,00	0,00							6.250,00

**MODIFICACIONES DE CRÉDITOS. DGA  
DESAGREGACIÓN POR PARTIDAS PRESUPUESTARIAS**

CENTRO GESTOR	Posición Presupuestaria	Créditos Extraordinarios	Suplementos Crédito	Ampliaciones	Transferencias de Crédito		Incorporación Remanentes	Gestión Unificada	Generación Crédito	Reposición Financiada con Reintegro	Bajas por Anulación	Otras Modificaciones	TOTAL
					Positivas	Negativas							
13040	DG Mov e Infraestruc	G/5131/352000/91002		0,00							-243.540,64		-243.540,64
13040	DG Mov e Infraestruc	G/5131/470061/91002				0,00	-30.822,71						-30.822,71
13040	DG Mov e Infraestruc	G/5131/600000/91002		0,00							-367.198,59		-367.198,59
13040	DG Mov e Infraestruc	G/5131/607000/91002		6.105.113,20							0,00		6.105.113,20
13040	DG Mov e Infraestruc	G/5131/608000/91002		364.675,00							0,00		364.675,00
13040	DG Mov e Infraestruc	G/5131/760135/91002		0,00							-22.725,00		-22.725,00
13040	DG Mov e Infraestruc	G/5132/120000/91002		0,00	4.732,55	-7.632,12					-12.735,68		-15.635,25
13040	DG Mov e Infraestruc	G/5132/120005/91002			0,00	-684,72							-684,72
13040	DG Mov e Infraestruc	G/5132/120006/91002			0,00	-2.751,74							-2.751,74
13040	DG Mov e Infraestruc	G/5132/121000/91002		0,00	0,00	-3.884,88					-107.000,00		-110.884,88
13040	DG Mov e Infraestruc	G/5132/121001/91002			0,00	-4.384,44							-4.384,44
13040	DG Mov e Infraestruc	G/5132/130000/91002		0,00							-20.000,00		-20.000,00
13040	DG Mov e Infraestruc	G/5132/160000/91002		0,00	1.230,46	-5.027,85					-14.000,00		-17.797,39
13040	DG Mov e Infraestruc	G/5132/170000/91002		0,00							-37.404,63		-37.404,63
13040	DG Mov e Infraestruc	G/5132/210000/91002		0,00							-203.854,84		-203.854,84
13040	DG Mov e Infraestruc	G/5132/220000/91002						-120.000,00					-120.000,00
13040	DG Mov e Infraestruc	G/5132/222001/91002			0,00	-21.922,90							-21.922,90
13040	DG Mov e Infraestruc	G/5132/225000/91002						-299,68					-299,68
13040	DG Mov e Infraestruc	G/5132/227006/91002						-70.263,90					-70.263,90
13040	DG Mov e Infraestruc	G/5132/440123/91002		0,00							-85.536,47		-85.536,47
13040	DG Mov e Infraestruc	G/5132/440140/91002			120.000,00	0,00							120.000,00
13040	DG Mov e Infraestruc	G/5132/460010/91002		0,00							-90.000,00		-90.000,00
13040	DG Mov e Infraestruc	G/5132/470004/91002		0,00							-415.024,66		-415.024,66

**MODIFICACIONES DE CRÉDITOS. DGA  
DESAGREGACIÓN POR PARTIDAS PRESUPUESTARIAS**

CENTRO GESTOR	Posición Presupuestaria	Créditos Extraordinarios	Suplementos Crédito	Ampliaciones	Transferencias de Crédito		Incorporación Remanentes	Gestión Unificada	Generación Crédito	Reposición Financiada con Reintegro	Bajas por Anulación	Otras Modificaciones	TOTAL	
					Positivas	Negativas								
13040	DG Mov e Infraestruc	G/5132/470005/91002				0,00	-60.000,00							-60.000,00
13040	DG Mov e Infraestruc	G/5132/470049/91002				0,00	-60.000,00							-60.000,00
13040	DG Mov e Infraestruc	G/5132/603000/91002			0,00						-30.590,00			-30.590,00
13040	DG Mov e Infraestruc	G/5132/607000/91002				15.959,89	0,00							15.959,89
13040	DG Mov e Infraestruc	G/5132/740073/32200				3.000.000,00	0,00							3.000.000,00
13040	DG Mov e Infraestruc	G/5132/740090/91002			0,00						-96.800,00			-96.800,00
13040	DG Mov e Infraestruc	G/5132/760013/91002			0,00						-55.000,00			-55.000,00
13050	DG Vivienda y Rehab.	G/4312/101002/91002			3.650,00						0,00			3.650,00
13050	DG Vivienda y Rehab.	G/4312/120000/91002			21.000,00						-160.000,00			-139.000,00
13050	DG Vivienda y Rehab.	G/4312/130000/91002			0,00						-19.500,00			-19.500,00
13050	DG Vivienda y Rehab.	G/4312/151000/91002			0,00						-3.900,00			-3.900,00
13050	DG Vivienda y Rehab.	G/4312/160000/91002			5.800,00						-31.000,00			-25.200,00
13050	DG Vivienda y Rehab.	G/4312/170000/91002			0,00						-76.008,05			-76.008,05
13050	DG Vivienda y Rehab.	G/4312/202000/91002			0,00			-120.000,00			-233.222,30			-353.222,30
13050	DG Vivienda y Rehab.	G/4312/212000/91002						-206.871,93						-206.871,93
13050	DG Vivienda y Rehab.	G/4312/225000/91002						-133.219,18						-133.219,18
13050	DG Vivienda y Rehab.	G/4312/226002/91002			0,00						-10.000,00			-10.000,00
13050	DG Vivienda y Rehab.	G/4312/226004/91002			0,00						-273.331,00			-273.331,00
13050	DG Vivienda y Rehab.	G/4312/352000/91002			33.331,00						-33.331,00			0,00
13050	DG Vivienda y Rehab.	G/4312/460096/91002			0,00						-444.146,92			-444.146,92
13050	DG Vivienda y Rehab.	G/4312/460121/91002			0,00						-150.000,00			-150.000,00
13050	DG Vivienda y Rehab.	G/4312/470076/91002			0,00						-170.000,00			-170.000,00
13050	DG Vivienda y Rehab.	G/4312/480371/91002			0,00						-656.676,79			-656.676,79

**MODIFICACIONES DE CRÉDITOS. DGA  
DESAGREGACIÓN POR PARTIDAS PRESUPUESTARIAS**

CENTRO GESTOR	Posición Presupuestaria	Créditos Extraordinarios	Suplementos Crédito	Ampliaciones	Transferencias de Crédito		Incorporación Remanentes	Gestión Unificada	Generación Crédito	Reposición Financiada con Reintegro	Bajas por Anulación	Otras Modificaciones	TOTAL
					Positivas	Negativas							
13050	DG Vivienda y Rehab.	G/4312/480411/91002		799.716,00							0,00		799.716,00
13050	DG Vivienda y Rehab.	G/4312/602000/32200			2.500.000,00	-2.500.000,00							0,00
13050	DG Vivienda y Rehab.	G/4312/602000/91002		0,00							-408.227,21		-408.227,21
13050	DG Vivienda y Rehab.	G/4312/740032/32200			2.500.000,00	0,00							2.500.000,00
13050	DG Vivienda y Rehab.	G/4312/740032/91002		0,00							-274.911,66		-274.911,66
13050	DG Vivienda y Rehab.	G/4312/760059/39127		395.960,00	4.719.040,00	0,00					0,00		5.115.000,00
13050	DG Vivienda y Rehab.	G/4312/760059/91001		0,00							-25.000,00		-25.000,00
13050	DG Vivienda y Rehab.	G/4312/780135/91002		307.125,00							-135.517,31		171.607,69
13050	DG Vivienda y Rehab.	G/4312/780163/91002		0,00							-25.996,00		-25.996,00
13050	DG Vivienda y Rehab.	G/4312/780186/39127			0,00	-4.719.040,00	12.514.124,00				0,00		7.795.084,00
13050	DG Vivienda y Rehab.	G/4312/780186/91001		361.082,28			645.169,72				-366.769,19		639.482,81
13060	DG Turismo	G/7511/101000/91002		0,00							-3.000,00		-3.000,00
13060	DG Turismo	G/7511/101002/91002		0,00							-9.000,00		-9.000,00
13060	DG Turismo	G/7511/120000/91002		63.000,00	0,00	-7.632,12					0,00		55.367,88
13060	DG Turismo	G/7511/120005/91002			0,00	-684,72							-684,72
13060	DG Turismo	G/7511/120006/91002			0,00	-2.954,36							-2.954,36
13060	DG Turismo	G/7511/121000/91002			0,00	-3.884,88							-3.884,88
13060	DG Turismo	G/7511/121001/91002			0,00	-6.044,28							-6.044,28
13060	DG Turismo	G/7511/130000/91002		0,00							-10.000,00		-10.000,00
13060	DG Turismo	G/7511/130002/91002		0,00							-6.000,00		-6.000,00
13060	DG Turismo	G/7511/130003/91002		0,00							-2.000,00		-2.000,00
13060	DG Turismo	G/7511/160000/91002		500,00	0,00	-5.512,09					0,00		-5.012,09
13060	DG Turismo	G/7511/170000/91002		0,00							-27.427,77		-27.427,77

**MODIFICACIONES DE CRÉDITOS. DGA  
DESAGREGACIÓN POR PARTIDAS PRESUPUESTARIAS**

CENTRO GESTOR	Posición Presupuestaria	Créditos Extraordinarios	Suplementos Crédito	Ampliaciones	Transferencias de Crédito		Incorporación Remanentes	Gestión Unificada	Generación Crédito	Reposición Financiada con Reintegro	Bajas por Anulación	Otras Modificaciones	TOTAL
					Positivas	Negativas							
13060	DG Turismo	G/7511/202000/91002		0,00							-12.580,69		-12.580,69
13060	DG Turismo	G/7511/223000/91002						-11.000,00					-11.000,00
13060	DG Turismo	G/7511/225000/91002						-336,90					-336,90
13060	DG Turismo	G/7511/226002/91002		0,00				-100.000,00			-116.488,28		-216.488,28
13060	DG Turismo	G/7511/227006/91002						-17.000,00					-17.000,00
13060	DG Turismo	G/7511/230000/91002						-38.000,00					-38.000,00
13060	DG Turismo	G/7511/231000/91002						-37.396,24					-37.396,24
13060	DG Turismo	G/7511/460153/91002		0,00							-70.000,00		-70.000,00
13060	DG Turismo	G/7511/600000/91002		0,00							-955.782,17		-955.782,17
13060	DG Turismo	G/7511/740006/91002		0,00							-1.400.000,00		-1.400.000,00
13060	DG Turismo	G/7511/760116/91002		0,00							-300.000,00		-300.000,00
13060	DG Turismo	G/7511/770053/91002		0,00							-690.000,00		-690.000,00
13060	DG Turismo	G/7511/780031/91002		0,00							-250.000,00		-250.000,00
14010	SGT Des Rural y Sost	G/4423/440043/91002						-83.460,06					-83.460,06
14010	SGT Des Rural y Sost	G/7111/100000/91002		2.816,70							-6,78		2.809,92
14010	SGT Des Rural y Sost	G/7111/110000/91002		13.210,11							0,00		13.210,11
14010	SGT Des Rural y Sost	G/7111/110001/91002		8.000,00							0,00		8.000,00
14010	SGT Des Rural y Sost	G/7111/120000/91002		11.355,77							-518,88		10.836,89
14010	SGT Des Rural y Sost	G/7111/121001/91002		4.000,00							0,00		4.000,00
14010	SGT Des Rural y Sost	G/7111/130000/91002		0,00							-11.108,88		-11.108,88
14010	SGT Des Rural y Sost	G/7111/160000/91002		8.000,00							0,00		8.000,00
14010	SGT Des Rural y Sost	G/7111/170000/91002		0,00							-5.844,98		-5.844,98
14010	SGT Des Rural y Sost	G/7111/202000/91002			50.000,00	0,00							50.000,00

**MODIFICACIONES DE CRÉDITOS. DGA  
DESAGREGACIÓN POR PARTIDAS PRESUPUESTARIAS**

CENTRO GESTOR	Posición Presupuestaria	Créditos Extraordinarios	Suplementos Crédito	Ampliaciones	Transferencias de Crédito		Incorporación Remanentes	Gestión Unificada	Generación Crédito	Reposición Financiada con Reintegro	Bajas por Anulación	Otras Modificaciones	TOTAL
					Positivas	Negativas							
14010	SGT Des Rural y Sost	G/7111/204000/91002				50.000,00	0,00						50.000,00
14010	SGT Des Rural y Sost	G/7111/206000/91002				12.547,00	0,00						12.547,00
14010	SGT Des Rural y Sost	G/7111/212000/91002				773.801,00	0,00		-757.998,09				15.802,91
14010	SGT Des Rural y Sost	G/7111/213000/91002				20.000,00	0,00						20.000,00
14010	SGT Des Rural y Sost	G/7111/214000/91002				575.000,00	0,00		-400.000,00				175.000,00
14010	SGT Des Rural y Sost	G/7111/215000/91002				103.490,00	0,00						103.490,00
14010	SGT Des Rural y Sost	G/7111/216000/91002				13.143,00	0,00						13.143,00
14010	SGT Des Rural y Sost	G/7111/220000/91002				15.112,00	0,00						15.112,00
14010	SGT Des Rural y Sost	G/7111/220001/91002				2.684,00	0,00						2.684,00
14010	SGT Des Rural y Sost	G/7111/220002/91002				5.797,00	0,00						5.797,00
14010	SGT Des Rural y Sost	G/7111/220009/91002				34.914,00	0,00						34.914,00
14010	SGT Des Rural y Sost	G/7111/221000/91002				258.306,00	0,00						258.306,00
14010	SGT Des Rural y Sost	G/7111/221001/91002				21.305,00	0,00						21.305,00
14010	SGT Des Rural y Sost	G/7111/221002/91002				3.792,00	0,00						3.792,00
14010	SGT Des Rural y Sost	G/7111/221003/91002				1.016.129,00	0,00		-500.000,00				516.129,00
14010	SGT Des Rural y Sost	G/7111/221004/91002				64.344,00	0,00						64.344,00
14010	SGT Des Rural y Sost	G/7111/221006/91002				4.322,00	0,00						4.322,00
14010	SGT Des Rural y Sost	G/7111/221009/91002				3.312,00	0,00						3.312,00
14010	SGT Des Rural y Sost	G/7111/222000/91002				600.250,00	0,00		-300.000,00				300.250,00
14010	SGT Des Rural y Sost	G/7111/222001/91002				141.096,00	0,00		-140.000,00				1.096,00
14010	SGT Des Rural y Sost	G/7111/223000/91002				9.025,00	0,00						9.025,00
14010	SGT Des Rural y Sost	G/7111/224001/91002				209.712,00	0,00		-200.000,00				9.712,00
14010	SGT Des Rural y Sost	G/7111/225000/91002				150.935,00	0,00		-50.000,00				100.935,00

**MODIFICACIONES DE CRÉDITOS. DGA  
DESAGREGACIÓN POR PARTIDAS PRESUPUESTARIAS**

CENTRO GESTOR	Posición Presupuestaria	Créditos Extraordinarios	Suplementos Crédito	Ampliaciones	Transferencias de Crédito		Incorporación Remanentes	Gestión Unificada	Generación Crédito	Reposición Financiada con Reintegro	Bajas por Anulación	Otras Modificaciones	TOTAL
					Positivas	Negativas							
14010	SGT Des Rural y Sost	G/7111/225001/91002				1.151,00	0,00						1.151,00
14010	SGT Des Rural y Sost	G/7111/225002/91002				139,00	0,00						139,00
14010	SGT Des Rural y Sost	G/7111/226000/91002				440,00	0,00						440,00
14010	SGT Des Rural y Sost	G/7111/226001/91002		0,00		13.000,00	0,00				-13.293,25		-293,25
14010	SGT Des Rural y Sost	G/7111/226002/91002		0,00		52.000,00	0,00				-48.686,18		3.313,82
14010	SGT Des Rural y Sost	G/7111/226003/91002				100.000,00	0,00						100.000,00
14010	SGT Des Rural y Sost	G/7111/226005/91002				18.145,74	0,00						18.145,74
14010	SGT Des Rural y Sost	G/7111/226006/91002				200,00	0,00						200,00
14010	SGT Des Rural y Sost	G/7111/226008/91002				200,00	0,00						200,00
14010	SGT Des Rural y Sost	G/7111/226009/91002				817.172,00	0,00		-800.000,00				17.172,00
14010	SGT Des Rural y Sost	G/7111/227000/91002				352.572,00	0,00						352.572,00
14010	SGT Des Rural y Sost	G/7111/227006/91002				21.098,00	0,00						21.098,00
14010	SGT Des Rural y Sost	G/7111/227009/91002				303.746,27	0,00		-203.774,62				99.971,65
14010	SGT Des Rural y Sost	G/7111/230000/91002				175.000,00	0,00						175.000,00
14010	SGT Des Rural y Sost	G/7111/231000/91002				16.500,00	0,00						16.500,00
14010	SGT Des Rural y Sost	G/7111/239000/91002				3.360,00	0,00						3.360,00
14010	SGT Des Rural y Sost	G/7111/251000/12202				26.500,00	0,00						26.500,00
14010	SGT Des Rural y Sost	G/7111/251000/91001		0,00		23.500,00	0,00				-20.611,89		2.888,11
14010	SGT Des Rural y Sost	G/7111/405003/91002				88.055,99	0,00						88.055,99
14010	SGT Des Rural y Sost	G/7111/440090/91002				205.000,00	0,00						205.000,00
14010	SGT Des Rural y Sost	G/7111/440181/91002				68.000,00	0,00						68.000,00
14010	SGT Des Rural y Sost	G/7111/440182/91002				49.846,00	0,00						49.846,00
14010	SGT Des Rural y Sost	G/7111/440183/91002				51.015,00	0,00						51.015,00

**MODIFICACIONES DE CRÉDITOS. DGA  
DESAGREGACIÓN POR PARTIDAS PRESUPUESTARIAS**

CENTRO GESTOR	Posición Presupuestaria	Créditos Extraordinarios	Suplementos Crédito	Ampliaciones	Transferencias de Crédito		Incorporación Remanentes	Gestión Unificada	Generación Crédito	Reposición Financiada con Reintegro	Bajas por Anulación	Otras Modificaciones	TOTAL
					Positivas	Negativas							
14010	SGT Des Rural y Sost	G/7111/480429/91002				250.000,00	0,00						250.000,00
14010	SGT Des Rural y Sost	G/7111/602000/91002		0,00		250.000,00	-67.274,66				-385.277,77		-202.552,43
14010	SGT Des Rural y Sost	G/7111/604000/12202				636.000,00	0,00				-99.961,91		536.038,09
14010	SGT Des Rural y Sost	G/7111/604000/91001		0,00		564.000,00	0,00				-556.417,18		7.582,82
14010	SGT Des Rural y Sost	G/7111/605000/91002				110.000,00	0,00						110.000,00
14010	SGT Des Rural y Sost	G/7111/606000/91002		0,00		233.068,72	0,00				-55.999,95		177.068,77
14010	SGT Des Rural y Sost	G/7111/607000/91002		0,00		160.000,00	0,00				-160.000,00		0,00
14010	SGT Des Rural y Sost	G/7111/609000/12202				236.398,36	0,00						236.398,36
14010	SGT Des Rural y Sost	G/7111/609000/91001		0,00		209.636,08	0,00				-42.061,37		167.574,71
14010	SGT Des Rural y Sost	G/7111/609000/91002				701.922,57	0,00						701.922,57
14010	SGT Des Rural y Sost	G/7122/101000/91002		3.793,01							-839,16		2.953,85
14010	SGT Des Rural y Sost	G/7122/120000/91002				14.124,96	-61.056,96						-46.932,00
14010	SGT Des Rural y Sost	G/7122/120005/91002				1.630,44	-5.477,76						-3.847,32
14010	SGT Des Rural y Sost	G/7122/120006/91002				5.050,92	-23.090,56						-18.039,64
14010	SGT Des Rural y Sost	G/7122/121000/91002		687.449,60		8.892,48	-32.223,12				0,00		664.118,96
14010	SGT Des Rural y Sost	G/7122/121001/91002		2.155.301,98		15.451,44	-42.679,56				0,00		2.128.073,86
14010	SGT Des Rural y Sost	G/7122/130000/91002		0,00							-105.000,00		-105.000,00
14010	SGT Des Rural y Sost	G/7122/130003/91002		8.248,61							0,00		8.248,61
14010	SGT Des Rural y Sost	G/7122/160000/91002		624.000,00		11.739,06	-42.777,27				-90.149,27		502.812,52
14010	SGT Des Rural y Sost	G/7122/170000/91002		0,00							-527.496,32		-527.496,32
14010	SGT Des Rural y Sost	G/7122/202000/91002				0,00	-50.000,00						-50.000,00
14010	SGT Des Rural y Sost	G/7122/204000/91002				0,00	-50.000,00						-50.000,00
14010	SGT Des Rural y Sost	G/7122/206000/91002				0,00	-12.547,00						-12.547,00



**MODIFICACIONES DE CRÉDITOS. DGA  
DESAGREGACIÓN POR PARTIDAS PRESUPUESTARIAS**

CENTRO GESTOR	Posición Presupuestaria	Créditos Extraordinarios	Suplementos Crédito	Ampliaciones	Transferencias de Crédito		Incorporación Remanentes	Gestión Unificada	Generación Crédito	Reposición Financiada con Reintegro	Bajas por Anulación	Otras Modificaciones	TOTAL	
					Positivas	Negativas								
14010	SGT Des Rural y Sost	G/7122/212000/91002				0,00	-773.801,00							-773.801,00
14010	SGT Des Rural y Sost	G/7122/213000/91002				0,00	-20.000,00							-20.000,00
14010	SGT Des Rural y Sost	G/7122/214000/91002				0,00	-575.000,00							-575.000,00
14010	SGT Des Rural y Sost	G/7122/215000/91002				0,00	-103.490,00							-103.490,00
14010	SGT Des Rural y Sost	G/7122/216000/91002				0,00	-13.143,00							-13.143,00
14010	SGT Des Rural y Sost	G/7122/220000/91002				0,00	-15.112,00							-15.112,00
14010	SGT Des Rural y Sost	G/7122/220001/91002				0,00	-2.684,00							-2.684,00
14010	SGT Des Rural y Sost	G/7122/220002/91002				0,00	-5.797,00							-5.797,00
14010	SGT Des Rural y Sost	G/7122/220009/91002				0,00	-34.914,00							-34.914,00
14010	SGT Des Rural y Sost	G/7122/221000/91002				0,00	-258.306,00							-258.306,00
14010	SGT Des Rural y Sost	G/7122/221001/91002				0,00	-21.305,00							-21.305,00
14010	SGT Des Rural y Sost	G/7122/221002/91002				0,00	-3.792,00							-3.792,00
14010	SGT Des Rural y Sost	G/7122/221003/91002				0,00	-1.016.129,00							-1.016.129,00
14010	SGT Des Rural y Sost	G/7122/221004/91002				0,00	-64.344,00							-64.344,00
14010	SGT Des Rural y Sost	G/7122/221006/91002				0,00	-4.322,00							-4.322,00
14010	SGT Des Rural y Sost	G/7122/221009/91002				0,00	-3.312,00							-3.312,00
14010	SGT Des Rural y Sost	G/7122/222000/91002				0,00	-600.250,00							-600.250,00
14010	SGT Des Rural y Sost	G/7122/222001/91002				0,00	-141.096,00							-141.096,00
14010	SGT Des Rural y Sost	G/7122/223000/91002				0,00	-9.025,00							-9.025,00
14010	SGT Des Rural y Sost	G/7122/224001/91002				0,00	-209.712,00							-209.712,00
14010	SGT Des Rural y Sost	G/7122/225000/91002				0,00	-150.935,00							-150.935,00
14010	SGT Des Rural y Sost	G/7122/225001/91002				0,00	-1.151,00							-1.151,00
14010	SGT Des Rural y Sost	G/7122/225002/91002				0,00	-139,00							-139,00

**MODIFICACIONES DE CRÉDITOS. DGA  
DESAGREGACIÓN POR PARTIDAS PRESUPUESTARIAS**

CENTRO GESTOR	Posición Presupuestaria	Créditos Extraordinarios	Suplementos Crédito	Ampliaciones	Transferencias de Crédito		Incorporación Remanentes	Gestión Unificada	Generación Crédito	Reposición Financiada con Reintegro	Bajas por Anulación	Otras Modificaciones	TOTAL	
					Positivas	Negativas								
14010	SGT Des Rural y Sost	G/7122/226000/91002				0,00	-440,00							-440,00
14010	SGT Des Rural y Sost	G/7122/226001/91002				0,00	-13.000,00							-13.000,00
14010	SGT Des Rural y Sost	G/7122/226002/91002				0,00	-52.000,00							-52.000,00
14010	SGT Des Rural y Sost	G/7122/226003/91002				0,00	-100.000,00							-100.000,00
14010	SGT Des Rural y Sost	G/7122/226005/91002				0,00	-1.000,00							-1.000,00
14010	SGT Des Rural y Sost	G/7122/226006/91002				0,00	-200,00							-200,00
14010	SGT Des Rural y Sost	G/7122/226008/91002				0,00	-200,00							-200,00
14010	SGT Des Rural y Sost	G/7122/226009/91002				0,00	-817.172,00							-817.172,00
14010	SGT Des Rural y Sost	G/7122/227000/91002				0,00	-352.572,00							-352.572,00
14010	SGT Des Rural y Sost	G/7122/227006/91002				0,00	-21.098,00							-21.098,00
14010	SGT Des Rural y Sost	G/7122/227009/91002				0,00	-303.746,27							-303.746,27
14010	SGT Des Rural y Sost	G/7122/230000/91002				0,00	-175.000,00							-175.000,00
14010	SGT Des Rural y Sost	G/7122/231000/91002				0,00	-16.500,00							-16.500,00
14010	SGT Des Rural y Sost	G/7122/239000/91002				0,00	-3.360,00							-3.360,00
14010	SGT Des Rural y Sost	G/7122/251000/12202				0,00	-26.500,00							-26.500,00
14010	SGT Des Rural y Sost	G/7122/251000/91001				0,00	-23.500,00							-23.500,00
14010	SGT Des Rural y Sost	G/7122/405003/91002				0,00	-88.055,99							-88.055,99
14010	SGT Des Rural y Sost	G/7122/440090/91002				0,00	-205.000,00							-205.000,00
14010	SGT Des Rural y Sost	G/7122/440181/91002				0,00	-68.000,00							-68.000,00
14010	SGT Des Rural y Sost	G/7122/440182/91002				0,00	-49.846,00							-49.846,00
14010	SGT Des Rural y Sost	G/7122/440183/91002				0,00	-51.015,00							-51.015,00
14010	SGT Des Rural y Sost	G/7122/480429/91002				0,00	-250.000,00							-250.000,00
14010	SGT Des Rural y Sost	G/7122/490004/91002			0,00						-26.000,00			-26.000,00

**MODIFICACIONES DE CRÉDITOS. DGA  
DESAGREGACIÓN POR PARTIDAS PRESUPUESTARIAS**

CENTRO GESTOR	Posición Presupuestaria	Créditos Extraordinarios	Suplementos Crédito	Ampliaciones	Transferencias de Crédito		Incorporación Remanentes	Gestión Unificada	Generación Crédito	Reposición Financiada con Reintegro	Bajas por Anulación	Otras Modificaciones	TOTAL	
					Positivas	Negativas								
14010	SGT Des Rural y Sost	G/7122/602000/91002				0,00	-250.000,00							-250.000,00
14010	SGT Des Rural y Sost	G/7122/604000/12202				0,00	-636.000,00							-636.000,00
14010	SGT Des Rural y Sost	G/7122/604000/91001				0,00	-564.000,00							-564.000,00
14010	SGT Des Rural y Sost	G/7122/605000/91002				0,00	-110.000,00							-110.000,00
14010	SGT Des Rural y Sost	G/7122/606000/91002				0,00	-233.068,72							-233.068,72
14010	SGT Des Rural y Sost	G/7122/607000/91002				0,00	-160.000,00							-160.000,00
14010	SGT Des Rural y Sost	G/7122/609000/12202				0,00	-236.398,36							-236.398,36
14010	SGT Des Rural y Sost	G/7122/609000/91001				0,00	-209.636,08							-209.636,08
14010	SGT Des Rural y Sost	G/7122/609000/91002				0,00	-701.922,57							-701.922,57
14020	DG Producc. Agraria	G/7123/101000/91002		4.249,53								-1.019,03		3.230,50
14020	DG Producc. Agraria	G/7123/120000/91002		19.000,00	0,00	-53.238,48					0,00			-34.238,48
14020	DG Producc. Agraria	G/7123/120005/91002			0,00	-6.839,16								-6.839,16
14020	DG Producc. Agraria	G/7123/120006/91002			0,00	-20.382,44								-20.382,44
14020	DG Producc. Agraria	G/7123/121000/91002			0,00	-27.657,24								-27.657,24
14020	DG Producc. Agraria	G/7123/121001/91002		15.627,94	0,00	-38.349,24					0,00			-22.721,30
14020	DG Producc. Agraria	G/7123/130000/91002		0,00								-64.859,41		-64.859,41
14020	DG Producc. Agraria	G/7123/130003/91002		401,83							0,00			401,83
14020	DG Producc. Agraria	G/7123/160000/91002		105.000,00	0,00	-38.081,31						-60.531,60		6.387,09
14020	DG Producc. Agraria	G/7123/170000/91002		0,00								-213.718,14		-213.718,14
14020	DG Producc. Agraria	G/7123/212000/91002		0,00								-16.338,53		-16.338,53
14020	DG Producc. Agraria	G/7123/220000/91002						-5.000,00						-5.000,00
14020	DG Producc. Agraria	G/7123/227009/91002						-11.500,00						-11.500,00
14020	DG Producc. Agraria	G/7123/231000/91002						-5.000,00						-5.000,00

**MODIFICACIONES DE CRÉDITOS. DGA  
DESAGREGACIÓN POR PARTIDAS PRESUPUESTARIAS**

CENTRO GESTOR	Posición Presupuestaria	Créditos Extraordinarios	Suplementos Crédito	Ampliaciones	Transferencias de Crédito		Incorporación Remanentes	Gestión Unificada	Generación Crédito	Reposición Financiada con Reintegro	Bajas por Anulación	Otras Modificaciones	TOTAL
					Positivas	Negativas							
14020	DG Producc. Agraria	G/7123/352000/91002		0,00							-15.000,00		-15.000,00
14020	DG Producc. Agraria	G/7123/410002/91002				0,00	-17.145,74						-17.145,74
14020	DG Producc. Agraria	G/7123/470007/12101		24.026.477,00							0,00		24.026.477,00
14020	DG Producc. Agraria	G/7123/606000/91002		0,00							-2.676,15		-2.676,15
14020	DG Producc. Agraria	G/7123/770005/91002			0,00	-191.500,00							-191.500,00
14030	DG Alim.Fto. Agroal.	G/7121/120000/91002		0,00	0,00	-7.632,12					-69.323,13		-76.955,25
14030	DG Alim.Fto. Agroal.	G/7121/120005/91002			0,00	-684,72							-684,72
14030	DG Alim.Fto. Agroal.	G/7121/120006/91002			0,00	-2.751,68							-2.751,68
14030	DG Alim.Fto. Agroal.	G/7121/121000/91002			0,00	-3.884,88							-3.884,88
14030	DG Alim.Fto. Agroal.	G/7121/121001/91002		235,45	0,00	-4.448,40					0,00		-4.212,95
14030	DG Alim.Fto. Agroal.	G/7121/121009/91002		0,00							-235,45		-235,45
14030	DG Alim.Fto. Agroal.	G/7121/130000/91002		1.243,57							-18,88		1.224,69
14030	DG Alim.Fto. Agroal.	G/7121/160000/91002		0,00	0,00	-5.044,47					-23.116,67		-28.161,14
14030	DG Alim.Fto. Agroal.	G/7121/170000/91002		0,00							-34.381,80		-34.381,80
14030	DG Alim.Fto. Agroal.	G/7121/213000/91002		0,00				-1.500,00			-56.068,84		-57.568,84
14030	DG Alim.Fto. Agroal.	G/7121/215000/91002						-500,00					-500,00
14030	DG Alim.Fto. Agroal.	G/7121/220001/91002						-500,00					-500,00
14030	DG Alim.Fto. Agroal.	G/7121/220002/91002						-500,00					-500,00
14030	DG Alim.Fto. Agroal.	G/7121/221009/91001		0,00							-23.799,51		-23.799,51
14030	DG Alim.Fto. Agroal.	G/7121/221009/91002						-1.000,00					-1.000,00
14030	DG Alim.Fto. Agroal.	G/7121/226002/91002		0,00							-36.248,23		-36.248,23
14030	DG Alim.Fto. Agroal.	G/7121/226009/91002						-2.000,00					-2.000,00
14030	DG Alim.Fto. Agroal.	G/7121/227006/91002			0,00	-101.000,00							-101.000,00

**MODIFICACIONES DE CRÉDITOS. DGA  
DESAGREGACIÓN POR PARTIDAS PRESUPUESTARIAS**

CENTRO GESTOR	Posición Presupuestaria	Créditos Extraordinarios	Suplementos Crédito	Ampliaciones	Transferencias de Crédito		Incorporación Remanentes	Gestión Unificada	Generación Crédito	Reposición Financiada con Reintegro	Bajas por Anulación	Otras Modificaciones	TOTAL	
					Positivas	Negativas								
14030	DG Alim.Fto. Agroal.	G/7121/227009/12101				250.000,00	0,00							250.000,00
14030	DG Alim.Fto. Agroal.	G/7121/227009/91002						-4.000,00						-4.000,00
14030	DG Alim.Fto. Agroal.	G/7121/470064/12101				0,00	-250.000,00							-250.000,00
14030	DG Alim.Fto. Agroal.	G/7121/470096/91001				18.800,00	0,00							18.800,00
14030	DG Alim.Fto. Agroal.	G/7121/480357/91002			0,00						-70.000,00			-70.000,00
14030	DG Alim.Fto. Agroal.	G/7121/480423/91001			0,00	82.200,00	0,00				-18.504,15			63.695,85
14030	DG Alim.Fto. Agroal.	G/7121/480471/91002			0,00						-50.000,00			-50.000,00
14030	DG Alim.Fto. Agroal.	G/7121/609000/91002			0,00						-22.000,00			-22.000,00
14030	DG Alim.Fto. Agroal.	G/7121/760028/91002			0,00						-50.000,00			-50.000,00
14030	DG Alim.Fto. Agroal.	G/7121/770012/91001			0,00						-92.647,98			-92.647,98
14030	DG Alim.Fto. Agroal.	G/7121/780202/91002			0,00						-50.000,00			-50.000,00
14030	DG Alim.Fto. Agroal.	G/7121/780203/91002			0,00						-50.000,00			-50.000,00
14030	DG Alim.Fto. Agroal.	G/7161/101000/91002			0,00	4.343,88	0,00				-7.885,10			-3.541,22
14030	DG Alim.Fto. Agroal.	G/7161/101001/91002				4.899,16	0,00							4.899,16
14030	DG Alim.Fto. Agroal.	G/7161/101002/91002				12.023,20	0,00							12.023,20
14030	DG Alim.Fto. Agroal.	G/7161/101005/91002				544,92	0,00							544,92
14030	DG Alim.Fto. Agroal.	G/7161/101006/91002				1.978,45	0,00							1.978,45
14030	DG Alim.Fto. Agroal.	G/7161/120005/91002			0,00						-5.802,29			-5.802,29
14030	DG Alim.Fto. Agroal.	G/7161/121001/91002			235,45						0,00			235,45
14030	DG Alim.Fto. Agroal.	G/7161/130000/91002			0,00						-28.453,25			-28.453,25
14030	DG Alim.Fto. Agroal.	G/7161/130003/91002			1.003,81						0,00			1.003,81
14030	DG Alim.Fto. Agroal.	G/7161/131000/34015			62.050,00						0,00			62.050,00
14030	DG Alim.Fto. Agroal.	G/7161/160000/34015			21.278,00						0,00			21.278,00

**MODIFICACIONES DE CRÉDITOS. DGA  
DESAGREGACIÓN POR PARTIDAS PRESUPUESTARIAS**

CENTRO GESTOR	Posición Presupuestaria	Créditos Extraordinarios	Suplementos Crédito	Ampliaciones	Transferencias de Crédito		Incorporación Remanentes	Gestión Unificada	Generación Crédito	Reposición Financiada con Reintegro	Bajas por Anulación	Otras Modificaciones	TOTAL
					Positivas	Negativas							
14030	DG Alim.Fto. Agroal.	G/7161/16000/91002		0,00	4.232,90	0,00					-28.383,81		-24.150,91
14030	DG Alim.Fto. Agroal.	G/7161/170000/91002		0,00							-82.547,39		-82.547,39
14030	DG Alim.Fto. Agroal.	G/7161/212000/91002		0,00							-101.737,29		-101.737,29
14030	DG Alim.Fto. Agroal.	G/7161/221001/91002						-10.000,00					-10.000,00
14030	DG Alim.Fto. Agroal.	G/7161/221003/91002						-12.500,00					-12.500,00
14030	DG Alim.Fto. Agroal.	G/7161/221009/34015		13.611,00							0,00		13.611,00
14030	DG Alim.Fto. Agroal.	G/7161/221009/91001		0,00							-94.541,74		-94.541,74
14030	DG Alim.Fto. Agroal.	G/7161/221009/91002		0,00				-10.300,00			-4.233,85		-14.533,85
14030	DG Alim.Fto. Agroal.	G/7161/225000/91002						-650,00					-650,00
14030	DG Alim.Fto. Agroal.	G/7161/226002/91002			5.500,00	0,00							5.500,00
14030	DG Alim.Fto. Agroal.	G/7161/226005/91002			1.200,00	0,00							1.200,00
14030	DG Alim.Fto. Agroal.	G/7161/227000/91002						-6.850,00					-6.850,00
14030	DG Alim.Fto. Agroal.	G/7161/227009/91002						-160.042,21				18,00	-160.024,21
14030	DG Alim.Fto. Agroal.	G/7161/230000/91002						-17.200,00					-17.200,00
14030	DG Alim.Fto. Agroal.	G/7161/231000/91002			0,00	-6.700,00		-3.000,00					-9.700,00
14030	DG Alim.Fto. Agroal.	G/7161/233000/91002						-4.800,00					-4.800,00
14030	DG Alim.Fto. Agroal.	G/7161/352000/91002		4.233,85							0,00		4.233,85
14030	DG Alim.Fto. Agroal.	G/7161/480579/91002		0,00							-70.000,00		-70.000,00
14030	DG Alim.Fto. Agroal.	G/7161/603000/91002		0,00							-22.625,00		-22.625,00
14030	DG Alim.Fto. Agroal.	G/7161/607000/34015		26.000,00							-83.328,00		-57.328,00
14030	DG Alim.Fto. Agroal.	G/7161/740084/91002		0,00							-5.000,00		-5.000,00
14030	DG Alim.Fto. Agroal.	G/7161/770023/91001		0,00							-82.221,05		-82.221,05
14030	DG Alim.Fto. Agroal.	G/7161/770145/91002		0,00							-100.000,00		-100.000,00

**MODIFICACIONES DE CRÉDITOS. DGA  
DESAGREGACIÓN POR PARTIDAS PRESUPUESTARIAS**

CENTRO GESTOR	Posición Presupuestaria	Créditos Extraordinarios	Suplementos Crédito	Ampliaciones	Transferencias de Crédito		Incorporación Remanentes	Gestión Unificada	Generación Crédito	Reposición Financiada con Reintegro	Bajas por Anulación	Otras Modificaciones	TOTAL
					Positivas	Negativas							
14030	DG Alm.Fto. Agroal.	G/7161/780210/91002		207.985,10							0,00		207.985,10
14040	DG Sostenibilidad	G/4422/101000/91002		2.802,66							-664,82		2.137,84
14040	DG Sostenibilidad	G/4422/120000/91002		35.743,61							-37.000,00		-1.256,39
14040	DG Sostenibilidad	G/4422/121001/91002		136,65							0,00		136,65
14040	DG Sostenibilidad	G/4422/160000/91002		16.000,00							0,00		16.000,00
14040	DG Sostenibilidad	G/4422/170000/91002		0,00							-38.944,56		-38.944,56
14040	DG Sostenibilidad	G/4422/213000/91002		0,00							-234.045,71		-234.045,71
14040	DG Sostenibilidad	G/4422/226002/91002						-38.000,00					-38.000,00
14040	DG Sostenibilidad	G/4422/226005/91001				1.500,00	0,00						1.500,00
14040	DG Sostenibilidad	G/4422/226005/91002						-8.000,00					-8.000,00
14040	DG Sostenibilidad	G/4422/226009/91001		0,00	8.055,00	0,00					-86.758,02		-78.703,02
14040	DG Sostenibilidad	G/4422/227009/14201			146.570,18	0,00							146.570,18
14040	DG Sostenibilidad	G/4422/227009/91001			146.570,18	0,00							146.570,18
14040	DG Sostenibilidad	G/4422/227009/91002		0,00							-600.000,00		-600.000,00
14040	DG Sostenibilidad	G/4422/230000/91002			0,00	-9.555,00		-7.500,00					-17.055,00
14040	DG Sostenibilidad	G/4422/440202/91002		0,00							-40.000,00		-40.000,00
14040	DG Sostenibilidad	G/4422/460142/91002		0,00							-40.000,00		-40.000,00
14040	DG Sostenibilidad	G/4422/460143/91002		0,00							-40.000,00		-40.000,00
14040	DG Sostenibilidad	G/4422/460144/91002		0,00							-40.000,00		-40.000,00
14040	DG Sostenibilidad	G/4422/460145/91002		0,00							-40.000,00		-40.000,00
14040	DG Sostenibilidad	G/4422/460146/91002		0,00							-40.000,00		-40.000,00
14040	DG Sostenibilidad	G/4422/460147/91002		0,00							-40.000,00		-40.000,00
14040	DG Sostenibilidad	G/4422/470067/91002		0,00							-106.927,51		-106.927,51

**MODIFICACIONES DE CRÉDITOS. DGA  
DESAGREGACIÓN POR PARTIDAS PRESUPUESTARIAS**

CENTRO GESTOR	Posición Presupuestaria	Créditos Extraordinarios	Suplementos Crédito	Ampliaciones	Transferencias de Crédito		Incorporación Remanentes	Gestión Unificada	Generación Crédito	Reposición Financiada con Reintegro	Bajas por Anulación	Otras Modificaciones	TOTAL	
					Positivas	Negativas								
14040	DG Sostenibilidad	G/4422/480562/91002				0,00	-110.000,00							-110.000,00
14040	DG Sostenibilidad	G/4422/600000/91002				0,00	-271.169,18							-271.169,18
14040	DG Sostenibilidad	G/4422/602000/91001			0,00							-58.125,22		-58.125,22
14040	DG Sostenibilidad	G/4422/603000/14201				0,00	-96.570,18							-96.570,18
14040	DG Sostenibilidad	G/4422/603000/91001			0,00	0,00	-96.570,18					-253.952,26		-350.522,44
14040	DG Sostenibilidad	G/4422/606000/14201				0,00	-50.000,00							-50.000,00
14040	DG Sostenibilidad	G/4422/606000/91001				0,00	-50.000,00							-50.000,00
14040	DG Sostenibilidad	G/4422/607000/91001			0,00							-146.047,74		-146.047,74
14040	DG Sostenibilidad	G/4422/740087/91002			0,00							-20.035,14		-20.035,14
14040	DG Sostenibilidad	G/4422/760028/91001			0,00							-200.984,02		-200.984,02
14040	DG Sostenibilidad	G/4422/760028/91002			0,00	0,00	-809.451,93	0,00				-941.991,40		-1.751.443,33
14040	DG Sostenibilidad	G/4422/760045/32200						225.000,00				0,00		225.000,00
14040	DG Sostenibilidad	G/4422/760045/91001						225.000,00				0,00		225.000,00
14040	DG Sostenibilidad	G/5332/120000/91002			38.815,87							-487,02		38.328,85
14040	DG Sostenibilidad	G/5332/121001/91002			25.000,00							0,00		25.000,00
14040	DG Sostenibilidad	G/5332/130000/91002			11.652,19							-243,76		11.408,43
14040	DG Sostenibilidad	G/5332/160000/91002			1.000,00							0,00		1.000,00
14040	DG Sostenibilidad	G/5332/170000/91002			0,00							-33.489,53		-33.489,53
14040	DG Sostenibilidad	G/5332/202000/91002			0,00							-171.646,61		-171.646,61
14040	DG Sostenibilidad	G/5332/210000/91001			0,00							-42.244,15		-42.244,15
14040	DG Sostenibilidad	G/5332/225000/91002							-500,00					-500,00
14040	DG Sostenibilidad	G/5332/225001/91002							-500,00					-500,00
14040	DG Sostenibilidad	G/5332/225002/91002							-500,00					-500,00



**MODIFICACIONES DE CRÉDITOS. DGA  
DESAGREGACIÓN POR PARTIDAS PRESUPUESTARIAS**

CENTRO GESTOR	Posición Presupuestaria	Créditos Extraordinarios	Suplementos Crédito	Ampliaciones	Transferencias de Crédito		Incorporación Remanentes	Gestión Unificada	Generación Crédito	Reposición Financiada con Reintegro	Bajas por Anulación	Otras Modificaciones	TOTAL
					Positivas	Negativas							
14040	DG Sostenibilidad	G/5332/226001/91002						-3.000,00					-3.000,00
14040	DG Sostenibilidad	G/5332/226002/14202				13.901,99	0,00						13.901,99
14040	DG Sostenibilidad	G/5332/226002/91001				7.485,68	0,00						7.485,68
14040	DG Sostenibilidad	G/5332/226002/91002						-38.000,00					-38.000,00
14040	DG Sostenibilidad	G/5332/226005/91002						-12.500,00					-12.500,00
14040	DG Sostenibilidad	G/5332/227006/14202				71.500,00	0,00				-58.500,00		13.000,00
14040	DG Sostenibilidad	G/5332/227006/36006			136.377,65						0,00		136.377,65
14040	DG Sostenibilidad	G/5332/227006/91001			0,00	38.500,00	0,00				-31.500,00		7.000,00
14040	DG Sostenibilidad	G/5332/227009/91002				0,00	-26.468,05						-26.468,05
14040	DG Sostenibilidad	G/5332/440195/91002				0,00	-40.000,00						-40.000,00
14040	DG Sostenibilidad	G/5332/440196/91002			0,00						-15.000,00		-15.000,00
14040	DG Sostenibilidad	G/5332/480436/91002				0,00	-50.000,00						-50.000,00
14040	DG Sostenibilidad	G/5332/600000/91002			0,00						-35.608,79		-35.608,79
14040	DG Sostenibilidad	G/5332/602000/91002				0,00	-40.604,23						-40.604,23
14040	DG Sostenibilidad	G/5332/607000/14202				0,00	-85.401,99				-30.145,47		-115.547,46
14040	DG Sostenibilidad	G/5332/607000/91001			0,00	0,00	-45.985,68				-39.257,40		-85.243,08
14040	DG Sostenibilidad	G/5332/607000/91002				26.468,05	0,00						26.468,05
14040	DG Sostenibilidad	G/5332/700002/91002				0,00	-30.000,00						-30.000,00
14040	DG Sostenibilidad	G/5332/760077/36008						13.090,08			0,00		13.090,08
14040	DG Sostenibilidad	G/5332/760077/91002				0,00	-80.328,92	0,00			-15.708,10	3,42	-96.033,60
14040	DG Sostenibilidad	G/5332/760143/91002				0,00	-40.000,00						-40.000,00
14040	DG Sostenibilidad	G/5332/770056/91001			0,00						-70.000,00		-70.000,00
14040	DG Sostenibilidad	G/5332/770059/91002			0,00						-50.000,00		-50.000,00

**MODIFICACIONES DE CRÉDITOS. DGA  
DESAGREGACIÓN POR PARTIDAS PRESUPUESTARIAS**

CENTRO GESTOR	Posición Presupuestaria	Créditos Extraordinarios	Suplementos Crédito	Ampliaciones	Transferencias de Crédito		Incorporación Remanentes	Gestión Unificada	Generación Crédito	Reposición Financiada con Reintegro	Bajas por Anulación	Otras Modificaciones	TOTAL
					Positivas	Negativas							
14040	DG Sostenibilidad	G/5332/770077/36008					2.618,02				0,00		2.618,02
14040	DG Sostenibilidad	G/5332/770077/91002				55.328,92	0,00						55.328,92
14040	DG Sostenibilidad	G/5332/780079/91002				25.000,00	0,00					-3,42	24.996,58
14050	DG Desarrollo Rural	G/5311/101000/91002		4.512,51							-1.050,67		3.461,84
14050	DG Desarrollo Rural	G/5311/120000/91002		0,00	0,00	-54.963,00					-400.749,77		-455.712,77
14050	DG Desarrollo Rural	G/5311/120005/91002			0,00	-5.114,52							-5.114,52
14050	DG Desarrollo Rural	G/5311/120006/91002			0,00	-20.284,94							-20.284,94
14050	DG Desarrollo Rural	G/5311/121000/91002			0,00	-28.338,24							-28.338,24
14050	DG Desarrollo Rural	G/5311/121001/91002			0,00	-37.064,88							-37.064,88
14050	DG Desarrollo Rural	G/5311/130000/91002		4.315,23							-1.801,92		2.513,31
14050	DG Desarrollo Rural	G/5311/130003/91002		5.622,75							0,00		5.622,75
14050	DG Desarrollo Rural	G/5311/160000/91002		40.000,00	0,00	-37.899,05					-174.451,86		-172.350,91
14050	DG Desarrollo Rural	G/5311/170000/91002		0,00							-128.980,91		-128.980,91
14050	DG Desarrollo Rural	G/5311/204000/91002		0,00							-19.357,18		-19.357,18
14050	DG Desarrollo Rural	G/5311/212000/91001		0,00							-102.282,89		-102.282,89
14050	DG Desarrollo Rural	G/5311/220000/91002						-20.000,00					-20.000,00
14050	DG Desarrollo Rural	G/5311/226000/91002						-30.000,00					-30.000,00
14050	DG Desarrollo Rural	G/5311/226004/91002						-14.000,00					-14.000,00
14050	DG Desarrollo Rural	G/5311/226009/12202			0,00	-65.872,61					-10.487,45		-76.360,06
14050	DG Desarrollo Rural	G/5311/226009/91001		0,00							-9.300,19		-9.300,19
14050	DG Desarrollo Rural	G/5311/227009/12202			0,00	-118.127,39							-118.127,39
14050	DG Desarrollo Rural	G/5311/227009/91001			0,00	-46.000,00							-46.000,00
14050	DG Desarrollo Rural	G/5311/352000/91002		9.300,19							0,00		9.300,19

**MODIFICACIONES DE CRÉDITOS. DGA  
DESAGREGACIÓN POR PARTIDAS PRESUPUESTARIAS**

CENTRO GESTOR	Posición Presupuestaria	Créditos Extraordinarios	Suplementos Crédito	Ampliaciones	Transferencias de Crédito		Incorporación Remanentes	Gestión Unificada	Generación Crédito	Reposición Financiada con Reintegro	Bajas por Anulación	Otras Modificaciones	TOTAL
					Positivas	Negativas							
14050	DG Desarrollo Rural	G/5311/480038/91001		0,00							-28.115,37		-28.115,37
14050	DG Desarrollo Rural	G/5311/480425/12202			184.000,00	0,00							184.000,00
14050	DG Desarrollo Rural	G/5311/480425/91001			46.000,00	0,00							46.000,00
14050	DG Desarrollo Rural	G/5311/602000/91001		0,00							-541.087,27		-541.087,27
14050	DG Desarrollo Rural	G/5311/607000/91002		700.000,00							-138.701,67		561.298,33
14050	DG Desarrollo Rural	G/5311/7770032/91001		0,00							-1.438.695,26		-1.438.695,26
14050	DG Desarrollo Rural	G/5311/770037/91001		0,00							-371.000,00		-371.000,00
14050	DG Desarrollo Rural	G/5311/770037/91002		0,00							-322.510,03		-322.510,03
14050	DG Desarrollo Rural	G/5311/770113/91002		0,00							-620.000,00		-620.000,00
14060	DG Gest. Forestal	G/5331/101000/91002		2.531,30							-1.513,44		1.017,86
14060	DG Gest. Forestal	G/5331/120000/91002		250.337,27							0,00		250.337,27
14060	DG Gest. Forestal	G/5331/121001/91002		36.313,94							0,00		36.313,94
14060	DG Gest. Forestal	G/5331/130000/91002		0,00							-1.024,79		-1.024,79
14060	DG Gest. Forestal	G/5331/160000/91002		66.000,00							0,00		66.000,00
14060	DG Gest. Forestal	G/5331/170000/91002		0,00							-26.641,83		-26.641,83
14060	DG Gest. Forestal	G/5331/202000/91002		0,00				-30.000,00			-208.217,27		-238.217,27
14060	DG Gest. Forestal	G/5331/221003/91002						-5.000,00					-5.000,00
14060	DG Gest. Forestal	G/5331/222000/91002						-12.000,00					-12.000,00
14060	DG Gest. Forestal	G/5331/222001/91002						-2.000,00					-2.000,00
14060	DG Gest. Forestal	G/5331/223000/91002						-21.000,00					-21.000,00
14060	DG Gest. Forestal	G/5331/224003/91002						-10.000,00					-10.000,00
14060	DG Gest. Forestal	G/5331/225002/91002						-1.500,00					-1.500,00
14060	DG Gest. Forestal	G/5331/226001/91002		0,00							-15.479,00		-15.479,00

**MODIFICACIONES DE CRÉDITOS. DGA  
DESAGREGACIÓN POR PARTIDAS PRESUPUESTARIAS**

CENTRO GESTOR	Posición Presupuestaria	Créditos Extraordinarios	Suplementos Crédito	Ampliaciones	Transferencias de Crédito		Incorporación Remanentes	Gestión Unificada	Generación Crédito	Reposición Financiada con Reintegro	Bajas por Anulación	Otras Modificaciones	TOTAL
					Positivas	Negativas							
14060	DG Gest. Forestal	G/5331/226002/91002		0,00							-14.692,50		-14.692,50
14060	DG Gest. Forestal	G/5331/226005/91002		0,00							-31.200,00		-31.200,00
14060	DG Gest. Forestal	G/5331/352000/91002		75.898,86							0,00		75.898,86
14060	DG Gest. Forestal	G/5331/603000/91002		0,00							-29.052,79		-29.052,79
14060	DG Gest. Forestal	G/5331/607000/91001		0,00							-419.627,29		-419.627,29
14060	DG Gest. Forestal	G/5331/609000/91001		0,00							-35.000,00		-35.000,00
14060	DG Gest. Forestal	G/5331/610000/91002		0,00							-75.898,86		-75.898,86
14060	DG Gest. Forestal	G/5331/740043/91002			1.650.000,00	0,00							1.650.000,00
15010	SGT Econ. Ind y Empl	G/3225/410001/91002		0,00	56.889,30	0,00		-428.205,48			-11.546.344,73		-11.917.660,91
15010	SGT Econ. Ind y Empl	G/6112/100000/91002		2.000,00	5.294,04	0,00					0,00		7.294,04
15010	SGT Econ. Ind y Empl	G/6112/100001/91002		6.000,00	17.639,28	0,00					0,00		23.639,28
15010	SGT Econ. Ind y Empl	G/6112/100005/91002			2.790,17	0,00							2.790,17
15010	SGT Econ. Ind y Empl	G/6112/101000/91002		2.000,00	8.687,76	0,00					0,00		10.687,76
15010	SGT Econ. Ind y Empl	G/6112/101001/91002		5.000,00	9.798,32	0,00					0,00		14.798,32
15010	SGT Econ. Ind y Empl	G/6112/101002/91002			24.046,40	0,00							24.046,40
15010	SGT Econ. Ind y Empl	G/6112/101005/91002			1.089,84	0,00							1.089,84
15010	SGT Econ. Ind y Empl	G/6112/101006/91002			3.956,90	0,00							3.956,90
15010	SGT Econ. Ind y Empl	G/6112/110000/91002		0,00	13.273,92	0,00					-24.657,21		-11.383,29
15010	SGT Econ. Ind y Empl	G/6112/110001/91002		0,00	27.518,52	0,00					-11.000,00		16.518,52
15010	SGT Econ. Ind y Empl	G/6112/110006/91002			3.318,48	0,00							3.318,48
15010	SGT Econ. Ind y Empl	G/6112/120000/91002		0,00	26.381,92	0,00					-65.691,35		-39.309,43
15010	SGT Econ. Ind y Empl	G/6112/120005/91002			2.975,40	0,00							2.975,40
15010	SGT Econ. Ind y Empl	G/6112/120006/91002			12.045,98	0,00							12.045,98

**MODIFICACIONES DE CRÉDITOS. DGA  
DESAGREGACIÓN POR PARTIDAS PRESUPUESTARIAS**

CENTRO GESTOR	Posición Presupuestaria	Créditos Extraordinarios	Suplementos Crédito	Ampliaciones	Transferencias de Crédito		Incorporación Remanentes	Gestión Unificada	Generación Crédito	Reposición Financiada con Reintegro	Bajas por Anulación	Otras Modificaciones	TOTAL
					Positivas	Negativas							
15010	SGT Econ. Ind y Empl	G/6112/121000/91002				15.231,44	0,00						15.231,44
15010	SGT Econ. Ind y Empl	G/6112/121001/91002				29.638,24	0,00						29.638,24
15010	SGT Econ. Ind y Empl	G/6112/130000/91002		35.000,00							0,00		35.000,00
15010	SGT Econ. Ind y Empl	G/6112/160000/91002		0,00		48.625,35	0,00				-39.260,41		9.364,94
15010	SGT Econ. Ind y Empl	G/6112/170000/91002		0,00							-34.750,33		-34.750,33
15010	SGT Econ. Ind y Empl	G/6112/204000/91002		0,00							-21.926,82		-21.926,82
15010	SGT Econ. Ind y Empl	G/6112/212000/91002						-15.000,00					-15.000,00
15010	SGT Econ. Ind y Empl	G/6112/214000/91002						-15.840,00					-15.840,00
15010	SGT Econ. Ind y Empl	G/6112/221000/91002						-16.060,00					-16.060,00
15010	SGT Econ. Ind y Empl	G/6112/221003/91002				4.000,00	0,00	-19.470,00					-15.470,00
15010	SGT Econ. Ind y Empl	G/6112/222000/91002						-12.443,74					-12.443,74
15010	SGT Econ. Ind y Empl	G/6112/222001/91002				47.000,00	0,00						47.000,00
15010	SGT Econ. Ind y Empl	G/6112/225000/91002						-55.653,00					-55.653,00
15010	SGT Econ. Ind y Empl	G/6112/225001/91002						-1.096,13					-1.096,13
15010	SGT Econ. Ind y Empl	G/6112/226001/91002				0,00	-3.000,00	-3.000,00					-6.000,00
15010	SGT Econ. Ind y Empl	G/6112/226002/91002				0,00	-1.700,00	-2.000,00					-3.700,00
15010	SGT Econ. Ind y Empl	G/6112/226003/91002						-10.000,00					-10.000,00
15010	SGT Econ. Ind y Empl	G/6112/226005/91002				0,00	-1.300,00	-1.500,00					-2.800,00
15010	SGT Econ. Ind y Empl	G/6112/230000/91002						-7.437,13					-7.437,13
15010	SGT Econ. Ind y Empl	G/6112/233000/91002				2.000,00	0,00						2.000,00
15010	SGT Econ. Ind y Empl	G/6112/480473/91002		75.000,00							0,00		75.000,00
15010	SGT Econ. Ind y Empl	G/6112/480474/91002		75.000,00							0,00		75.000,00
15010	SGT Econ. Ind y Empl	G/6112/480475/91002		75.000,00							0,00		75.000,00

**MODIFICACIONES DE CRÉDITOS. DGA  
DESAGREGACIÓN POR PARTIDAS PRESUPUESTARIAS**

CENTRO GESTOR	Posición Presupuestaria	Créditos Extraordinarios	Suplementos Crédito	Ampliaciones	Transferencias de Crédito		Incorporación Remanentes	Gestión Unificada	Generación Crédito	Reposición Financiada con Reintegro	Bajas por Anulación	Otras Modificaciones	TOTAL
					Positivas	Negativas							
15010	SGT Econ. Ind y Empl	G/6112/480476/91002		75.000,00							0,00		75.000,00
15010	SGT Econ. Ind y Empl	G/6112/602000/91002		0,00							-3.000,00		-3.000,00
15010	SGT Econ. Ind y Empl	G/6112/770157/91002		200.000,00							0,00		200.000,00
15010	SGT Econ. Ind y Empl	G/6124/740102/32200			500.000,00	0,00							500.000,00
15010	SGT Econ. Ind y Empl	G/6124/740103/32200			5.000.000,00	0,00							5.000.000,00
15010	SGT Econ. Ind y Empl	G/6124/810001/91002			3.237.500,00	0,00							3.237.500,00
15010	SGT Econ. Ind y Empl	G/6126/740005/91002		0,00							-1.509.968,55		-1.509.968,55
15020	DG Economía	G/5511/120000/91002		0,00							-183.812,04		-183.812,04
15020	DG Economía	G/5511/130000/91002		0,00							-35.600,57		-35.600,57
15020	DG Economía	G/5511/160000/91002		0,00							-47.324,50		-47.324,50
15020	DG Economía	G/5511/170000/91002		0,00							-19.216,14		-19.216,14
15020	DG Economía	G/5511/210000/91002		0,00							-10.991,43		-10.991,43
15020	DG Economía	G/5511/212000/91002						-1.250,00					-1.250,00
15020	DG Economía	G/5511/213000/91002						-8.000,00					-8.000,00
15020	DG Economía	G/5511/216000/91002						-24.000,00					-24.000,00
15020	DG Economía	G/5511/221000/91002						-26.750,00					-26.750,00
15020	DG Economía	G/5511/609000/91002		0,00							-26.000,00		-26.000,00
15020	DG Economía	G/6122/120000/91002		0,00							-40.635,51		-40.635,51
15020	DG Economía	G/6122/160000/91002		0,00							-14.074,30		-14.074,30
15020	DG Economía	G/6122/215000/91002						-315,00					-315,00
15020	DG Economía	G/6122/216000/91002						-950,00					-950,00
15020	DG Economía	G/6122/220000/91002						-2.850,00					-2.850,00
15020	DG Economía	G/6122/220001/91002						-665,00					-665,00

**MODIFICACIONES DE CRÉDITOS. DGA  
DESAGREGACIÓN POR PARTIDAS PRESUPUESTARIAS**

CENTRO GESTOR	Posición Presupuestaria	Créditos Extraordinarios	Suplementos Crédito	Ampliaciones	Transferencias de Crédito		Incorporación Remanentes	Gestión Unificada	Generación Crédito	Reposición Financiada con Reintegro	Bajas por Anulación	Otras Modificaciones	TOTAL
					Positivas	Negativas							
15020	DG Economía	G/6122/22002/91002						-665,00					-665,00
15020	DG Economía	G/6122/22003/91002						-665,00					-665,00
15020	DG Economía	G/6122/22004/91002						-2.850,00					-2.850,00
15020	DG Economía	G/6122/221003/91002						-213,00					-213,00
15020	DG Economía	G/6122/222000/91002						-1.180,00					-1.180,00
15020	DG Economía	G/6122/222001/91002						-475,00					-475,00
15020	DG Economía	G/6122/222009/91002						-190,00					-190,00
15020	DG Economía	G/6122/223000/91002						-665,00					-665,00
15020	DG Economía	G/6122/225000/91002						-48,00					-48,00
15020	DG Economía	G/6122/226001/91002						-2.000,00					-2.000,00
15020	DG Economía	G/6122/226002/91002				0,00	-1.500,00						-1.500,00
15020	DG Economía	G/6122/226005/91002				0,00	-1.500,00						-1.500,00
15020	DG Economía	G/6122/227006/91002						-3.231,00					-3.231,00
15020	DG Economía	G/6122/227009/91002						-8.071,00					-8.071,00
15020	DG Economía	G/6122/230000/91002				3.000,00	0,00	-967,00					2.033,00
15020	DG Economía	G/6122/460152/91002		0,00							-100.000,00		-100.000,00
15020	DG Economía	G/6122/480587/91002		0,00							-100.000,00		-100.000,00
15020	DG Economía	G/6122/740021/32200				0,00	-14.000.000,00						-14.000.000,00
15020	DG Economía	G/6122/740021/91001		0,00							-30.000.000,00		-30.000.000,00
15020	DG Economía	G/6122/740063/91002		0,00							-80.000,00		-80.000,00
15020	DG Economía	G/6122/740065/91002		0,00							-147.192,52		-147.192,52
15020	DG Economía	G/6122/760059/91002		0,00							-534.328,40		-534.328,40
15020	DG Economía	G/6122/770001/91002	0,00	0,00							-3.329.281,23		-3.329.281,23

**MODIFICACIONES DE CRÉDITOS. DGA  
DESAGREGACIÓN POR PARTIDAS PRESUPUESTARIAS**

CENTRO GESTOR	Posición Presupuestaria	Créditos Extraordinarios	Suplementos Crédito	Ampliaciones	Transferencias de Crédito		Incorporación Remanentes	Gestión Unificada	Generación Crédito	Reposición Financiada con Reintegro	Bajas por Anulación	Otras Modificaciones	TOTAL
					Positivas	Negativas							
15020	DG Economía	G/6122/770154/91002	2.735.000,00								0,00		2.735.000,00
15020	DG Economía	G/6122/770155/91002	4.000.000,00								0,00		4.000.000,00
15020	DG Economía	G/6315/101000/91002			5.000,00	4.343,88	0,00				0,00		9.343,88
15020	DG Economía	G/6315/101001/91002				4.899,16	0,00						4.899,16
15020	DG Economía	G/6315/101002/91002				12.023,20	0,00						12.023,20
15020	DG Economía	G/6315/101005/91002				544,92	0,00						544,92
15020	DG Economía	G/6315/101006/91002				1.978,45	0,00						1.978,45
15020	DG Economía	G/6315/120000/91002			0,00						-18.417,33		-18.417,33
15020	DG Economía	G/6315/160000/91002			3.500,00	4.232,90	0,00				0,00		7.732,90
15020	DG Economía	G/6315/215000/91002						-7.410,00					-7.410,00
15020	DG Economía	G/6315/220000/91002						-1.395,00					-1.395,00
15020	DG Economía	G/6315/226002/91002						-7.000,00					-7.000,00
15020	DG Economía	G/6315/226005/91002						-7.000,00					-7.000,00
15020	DG Economía	G/6315/226009/91002						-6.769,00					-6.769,00
15020	DG Economía	G/6315/227006/91002						-22.586,00					-22.586,00
15020	DG Economía	G/6315/230000/91002						-3.325,00					-3.325,00
15020	DG Economía	G/6315/231000/91002						-3.515,00					-3.515,00
15020	DG Economía	G/6421/216000/91002			0,00						-15.694,57		-15.694,57
15020	DG Economía	G/6421/227006/91002						-18.000,00					-18.000,00
15030	DG Trabajo	G/3151/101000/91002			4.000,00						0,00		4.000,00
15030	DG Trabajo	G/3151/120000/91002			0,00	0,00	-30.528,48				-50.598,68		-81.127,16
15030	DG Trabajo	G/3151/120005/91002				0,00	-2.738,88						-2.738,88
15030	DG Trabajo	G/3151/120006/91002				0,00	-11.107,58						-11.107,58



**MODIFICACIONES DE CRÉDITOS. DGA  
DESAGREGACIÓN POR PARTIDAS PRESUPUESTARIAS**

CENTRO GESTOR	Posición Presupuestaria	Créditos Extraordinarios	Suplementos Crédito	Ampliaciones	Transferencias de Crédito		Incorporación Remanentes	Gestión Unificada	Generación Crédito	Reposición Financiada con Reintegro	Bajas por Anulación	Otras Modificaciones	TOTAL	
					Positivas	Negativas								
15030	DG Trabajo	G/3151/121000/91002				0,00	-16.111,56							-16.111,56
15030	DG Trabajo	G/3151/121001/91002				0,00	-17.569,32							-17.569,32
15030	DG Trabajo	G/3151/130000/91002			0,00						-13.491,71			-13.491,71
15030	DG Trabajo	G/3151/160000/91002			4.000,00	0,00	-20.294,51				0,00			-16.294,51
15030	DG Trabajo	G/3151/170000/91002			0,00						-65.940,42			-65.940,42
15030	DG Trabajo	G/3151/203000/91002			0,00						-11.737,56			-11.737,56
15030	DG Trabajo	G/3151/212000/91002						-35.000,00						-35.000,00
15030	DG Trabajo	G/3151/213000/91002						-19.869,00						-19.869,00
15030	DG Trabajo	G/3151/221000/91002			0,00			-51.050,00			-6.714,07			-57.764,07
15030	DG Trabajo	G/3151/221009/91002				0,00	-336,26							-336,26
15030	DG Trabajo	G/3151/225000/91002				0,00	-10.000,00							-10.000,00
15030	DG Trabajo	G/3151/226004/91002						-20.000,00						-20.000,00
15030	DG Trabajo	G/3151/226005/91002				0,00	-4.284,28							-4.284,28
15030	DG Trabajo	G/3151/227006/91002				4.284,28	0,00							4.284,28
15030	DG Trabajo	G/3151/227009/91002				0,00	-49.683,76	-22.761,73						-72.445,49
15030	DG Trabajo	G/3151/251003/91002						-76.566,34						-76.566,34
15030	DG Trabajo	G/3151/440222/91002				336,26	0,00							336,26
15030	DG Trabajo	G/3151/470100/91002			0,00						-232.885,00			-232.885,00
15030	DG Trabajo	G/3151/480019/91002				49.683,76	0,00							49.683,76
15030	DG Trabajo	G/3151/770002/91002			0,00						-42.153,00			-42.153,00
15040	DG Ind Pymes Co y Ar	G/6221/101000/91002			1.300,00	4.343,88	0,00				0,00			5.643,88
15040	DG Ind Pymes Co y Ar	G/6221/101001/91002				4.899,16	0,00							4.899,16
15040	DG Ind Pymes Co y Ar	G/6221/101002/91002				12.023,20	0,00							12.023,20

**MODIFICACIONES DE CRÉDITOS. DGA  
DESAGREGACIÓN POR PARTIDAS PRESUPUESTARIAS**

CENTRO GESTOR	Posición Presupuestaria	Créditos Extraordinarios	Suplementos Crédito	Ampliaciones	Transferencias de Crédito		Incorporación Remanentes	Gestión Unificada	Generación Crédito	Reposición Financiada con Reintegro	Bajas por Anulación	Otras Modificaciones	TOTAL
					Positivas	Negativas							
15040	DG Ind Pymes Co y Ar	G/6221/101005/91002				544,92	0,00						544,92
15040	DG Ind Pymes Co y Ar	G/6221/101006/91002				1.978,45	0,00						1.978,45
15040	DG Ind Pymes Co y Ar	G/6221/120000/91002		0,00							-85.814,26		-85.814,26
15040	DG Ind Pymes Co y Ar	G/6221/160000/91002		0,00		4.232,90	0,00				-29.685,28		-25.452,38
15040	DG Ind Pymes Co y Ar	G/6221/170000/91002		0,00							-20.706,16		-20.706,16
15040	DG Ind Pymes Co y Ar	G/6221/212000/91002						-5.245,00					-5.245,00
15040	DG Ind Pymes Co y Ar	G/6221/220000/91002						-10.000,00					-10.000,00
15040	DG Ind Pymes Co y Ar	G/6221/221000/91002						-16.500,00					-16.500,00
15040	DG Ind Pymes Co y Ar	G/6221/221001/91002						-7.100,00					-7.100,00
15040	DG Ind Pymes Co y Ar	G/6221/221009/91002						-4.557,00					-4.557,00
15040	DG Ind Pymes Co y Ar	G/6221/222000/91002						-10.000,00					-10.000,00
15040	DG Ind Pymes Co y Ar	G/6221/225000/91002				3.000,00	0,00	-366.040,81					-363.040,81
15040	DG Ind Pymes Co y Ar	G/6221/226002/91002						-25.000,00					-25.000,00
15040	DG Ind Pymes Co y Ar	G/6221/226005/14106		340,00		28,00	0,00				0,00		368,00
15040	DG Ind Pymes Co y Ar	G/6221/226005/91001		60,00		5,00	0,00				0,00		65,00
15040	DG Ind Pymes Co y Ar	G/6221/226009/91002						-6.272,20					-6.272,20
15040	DG Ind Pymes Co y Ar	G/6221/227006/14106		37.706,41		0,00	-28,00				0,00		37.678,41
15040	DG Ind Pymes Co y Ar	G/6221/227006/91001		6.654,07		0,00	-5,00				0,00		6.649,07
15040	DG Ind Pymes Co y Ar	G/6221/480051/91002		0,00							-122.000,00		-122.000,00
15040	DG Ind Pymes Co y Ar	G/6221/480437/91002		0,00							-100.000,00		-100.000,00
15040	DG Ind Pymes Co y Ar	G/6221/602000/91002		0,00							-2.977.071,00		-2.977.071,00
15040	DG Ind Pymes Co y Ar	G/6221/780198/91002		0,00							-20.000,00		-20.000,00
15040	DG Ind Pymes Co y Ar	G/7221/101000/91002		8.000,00							0,00		8.000,00

**MODIFICACIONES DE CRÉDITOS. DGA  
DESAGREGACIÓN POR PARTIDAS PRESUPUESTARIAS**

CENTRO GESTOR	Posición Presupuestaria	Créditos Extraordinarios	Suplementos Crédito	Ampliaciones	Transferencias de Crédito		Incorporación Remanentes	Gestión Unificada	Generación Crédito	Reposición Financiada con Reintegro	Bajas por Anulación	Otras Modificaciones	TOTAL
					Positivas	Negativas							
15040	DG Ind Pymes Co y Ar	G/7221/120000/91002		0,00	0,00	-7.632,12					-173.558,32		-181.190,44
15040	DG Ind Pymes Co y Ar	G/7221/120005/91002			0,00	-684,72							-684,72
15040	DG Ind Pymes Co y Ar	G/7221/120006/91002			0,00	-2.954,36							-2.954,36
15040	DG Ind Pymes Co y Ar	G/7221/121000/91002			0,00	-3.884,88							-3.884,88
15040	DG Ind Pymes Co y Ar	G/7221/121001/91002			0,00	-6.044,28							-6.044,28
15040	DG Ind Pymes Co y Ar	G/7221/130000/91002		4.500,00							0,00		4.500,00
15040	DG Ind Pymes Co y Ar	G/7221/160000/91002		0,00	0,00	-5.512,09					-36.442,43		-41.954,52
15040	DG Ind Pymes Co y Ar	G/7221/170000/91002		0,00							-49.155,34		-49.155,34
15040	DG Ind Pymes Co y Ar	G/7221/202000/91002		0,00							-12.775,82		-12.775,82
15040	DG Ind Pymes Co y Ar	G/7221/213000/91002			0,00	-123.080,00							-123.080,00
15040	DG Ind Pymes Co y Ar	G/7221/220000/91002						-15.000,00					-15.000,00
15040	DG Ind Pymes Co y Ar	G/7221/222000/91002						-16.000,00					-16.000,00
15040	DG Ind Pymes Co y Ar	G/7221/225000/91002						-1.008,00					-1.008,00
15040	DG Ind Pymes Co y Ar	G/7221/226001/91002						-1.000,00					-1.000,00
15040	DG Ind Pymes Co y Ar	G/7221/226002/91002						-5.000,00					-5.000,00
15040	DG Ind Pymes Co y Ar	G/7221/226005/91002			0,00	-11.000,00		-17.000,00					-28.000,00
15040	DG Ind Pymes Co y Ar	G/7221/227006/91002						-6.993,48					-6.993,48
15040	DG Ind Pymes Co y Ar	G/7221/231000/91002						-80.000,00					-80.000,00
15040	DG Ind Pymes Co y Ar	G/7221/605000/91002		0,00							-101.299,34		-101.299,34
15040	DG Ind Pymes Co y Ar	G/7221/609000/91002			173.080,00	0,00							173.080,00
15040	DG Ind Pymes Co y Ar	G/7221/780156/91002		0,00							-140.000,00		-140.000,00
15040	DG Ind Pymes Co y Ar	G/7221/780200/91002			0,00	-50.000,00							-50.000,00
15040	DG Ind Pymes Co y Ar	G/7231/120000/91002		0,00	0,00	-7.632,12					-25.216,68		-32.848,80

**MODIFICACIONES DE CRÉDITOS. DGA  
DESAGREGACIÓN POR PARTIDAS PRESUPUESTARIAS**

CENTRO GESTOR	Posición Presupuestaria	Créditos Extraordinarios	Suplementos Crédito	Ampliaciones	Transferencias de Crédito		Incorporación Remanentes	Gestión Unificada	Generación Crédito	Reposición Financiada con Reintegro	Bajas por Anulación	Otras Modificaciones	TOTAL	
					Positivas	Negativas								
15040	DG Ind Pymes Co y Ar	G/7231/120005/91002				0,00	-684,72							-684,72
15040	DG Ind Pymes Co y Ar	G/7231/120006/91002				0,00	-2.751,74							-2.751,74
15040	DG Ind Pymes Co y Ar	G/7231/121000/91002				0,00	-3.884,88							-3.884,88
15040	DG Ind Pymes Co y Ar	G/7231/121001/91002				0,00	-4.384,44							-4.384,44
15040	DG Ind Pymes Co y Ar	G/7231/160000/91002			0,00	0,00	-5.027,85				-16.244,11			-21.271,96
15040	DG Ind Pymes Co y Ar	G/7231/170000/91002			0,00						-15.690,95			-15.690,95
15040	DG Ind Pymes Co y Ar	G/7231/220000/91002						-5.100,00						-5.100,00
15040	DG Ind Pymes Co y Ar	G/7231/222000/91002						-5.000,00						-5.000,00
15040	DG Ind Pymes Co y Ar	G/7231/226002/91002				0,00	-19.000,00							-19.000,00
15040	DG Ind Pymes Co y Ar	G/7231/226005/91002				0,00	-49.000,00							-49.000,00
15040	DG Ind Pymes Co y Ar	G/7231/227006/91002				28.000,00	0,00							28.000,00
15040	DG Ind Pymes Co y Ar	G/7231/231000/91002						-4.400,00						-4.400,00
15040	DG Ind Pymes Co y Ar	G/7231/609000/91002			0,00						-60.000,00			-60.000,00
15040	DG Ind Pymes Co y Ar	G/7231/770045/91001			0,00						-211.757,50			-211.757,50
15050	DG Energía y Minas	G/6123/760049/91002			0,00						-1.750.000,00			-1.750.000,00
15050	DG Energía y Minas	G/7311/120000/91002			30.000,00	0,00	-7.632,12				0,00			22.367,88
15050	DG Energía y Minas	G/7311/120005/91002				0,00	-684,72							-684,72
15050	DG Energía y Minas	G/7311/120006/91002				0,00	-2.954,36							-2.954,36
15050	DG Energía y Minas	G/7311/121000/91002				0,00	-3.884,88							-3.884,88
15050	DG Energía y Minas	G/7311/121001/91002				0,00	-6.044,28							-6.044,28
15050	DG Energía y Minas	G/7311/160000/91002				0,00	-5.512,09							-5.512,09
15050	DG Energía y Minas	G/7311/170000/91002			0,00						-23.290,40			-23.290,40
15050	DG Energía y Minas	G/7311/200000/91002						-32.093,00						-32.093,00

**MODIFICACIONES DE CRÉDITOS. DGA  
DESAGREGACIÓN POR PARTIDAS PRESUPUESTARIAS**

CENTRO GESTOR	Posición Presupuestaria	Créditos Extraordinarios	Suplementos Crédito	Ampliaciones	Transferencias de Crédito		Incorporación Remanentes	Gestión Unificada	Generación Crédito	Reposición Financiada con Reintegro	Bajas por Anulación	Otras Modificaciones	TOTAL
					Positivas	Negativas							
15050	DG Energía y Minas	G/7311/221004/91002				2.000,00	0,00						2.000,00
15050	DG Energía y Minas	G/7311/222001/91002							-126.000,00				-126.000,00
15050	DG Energía y Minas	G/7311/223000/91002							-1.000,00				-1.000,00
15050	DG Energía y Minas	G/7311/226002/91002				0,00	-2.000,00		-2.500,00				-4.500,00
15050	DG Energía y Minas	G/7311/226003/91002				8.000,00	0,00						8.000,00
15050	DG Energía y Minas	G/7311/226005/91002				0,00	-5.500,00		-6.000,00				-11.500,00
15050	DG Energía y Minas	G/7311/227006/91002				7.500,00	0,00						7.500,00
15050	DG Energía y Minas	G/7311/227009/91002							-50.000,00				-50.000,00
15050	DG Energía y Minas	G/7311/231000/91002							-1.907,00				-1.907,00
15050	DG Energía y Minas	G/7311/233000/91002				1.000,00	0,00						1.000,00
15050	DG Energía y Minas	G/7311/609000/91002			0,00						-129.200,00		-129.200,00
15050	DG Energía y Minas	G/7311/740091/91002			0,00						-5.000,00		-5.000,00
15050	DG Energía y Minas	G/7311/740094/39132								158.190,20			158.190,20
15050	DG Energía y Minas	G/7311/740095/39133								299.987,53			299.987,53
15050	DG Energía y Minas	G/7311/760167/39132								136.380,42			136.380,42
15050	DG Energía y Minas	G/7311/770158/39132								705.000,00			705.000,00
15050	DG Energía y Minas	G/7311/770159/39133								10.262.953,82			10.262.953,82
15050	DG Energía y Minas	G/7311/780026/91001			0,00						-83.006,30		-83.006,30
15050	DG Energía y Minas	G/7311/780026/91002			0,00						-1.300.000,00		-1.300.000,00
15050	DG Energía y Minas	G/7311/780215/39132								265.000,00			265.000,00
15050	DG Energía y Minas	G/7312/120000/91002			0,00	0,00	-7.632,12				-54.527,36		-62.159,48
15050	DG Energía y Minas	G/7312/120005/91002				0,00	-684,72						-684,72
15050	DG Energía y Minas	G/7312/120006/91002				0,00	-2.954,36						-2.954,36

**MODIFICACIONES DE CRÉDITOS. DGA  
DESAGREGACIÓN POR PARTIDAS PRESUPUESTARIAS**

CENTRO GESTOR	Posición Presupuestaria	Créditos Extraordinarios	Suplementos Crédito	Ampliaciones	Transferencias de Crédito		Incorporación Remanentes	Gestión Unificada	Generación Crédito	Reposición Financiada con Reintegro	Bajas por Anulación	Otras Modificaciones	TOTAL
					Positivas	Negativas							
15050	DG Energía y Minas	G/7312/121000/91002		0,00	0,00	-3.884,88					-5.000,00		-8.884,88
15050	DG Energía y Minas	G/7312/121001/91002			0,00	-6.044,28							-6.044,28
15050	DG Energía y Minas	G/7312/160000/91002		5.000,00	0,00	-5.512,09					-15.542,37		-16.054,46
15050	DG Energía y Minas	G/7312/170000/91002		0,00							-14.805,61		-14.805,61
15050	DG Energía y Minas	G/7312/220000/91002						-2.800,00					-2.800,00
15050	DG Energía y Minas	G/7312/222000/91002						-1.000,00					-1.000,00
15050	DG Energía y Minas	G/7312/607000/91002		0,00							-20.000,00		-20.000,00
16010	SGT Sanidad	G/4111/101000/91002		6.530,00							0,00		6.530,00
16010	SGT Sanidad	G/4111/110000/91002		3.550,00							0,00		3.550,00
16010	SGT Sanidad	G/4111/120000/91002		0,00	14.124,96	-15.264,24					-122.000,00		-123.139,28
16010	SGT Sanidad	G/4111/120005/91002			1.630,44	-1.369,44							261,00
16010	SGT Sanidad	G/4111/120006/91002			5.050,92	-5.604,04							-553,12
16010	SGT Sanidad	G/4111/121000/91002			8.892,48	-8.341,80							550,68
16010	SGT Sanidad	G/4111/121001/91002		0,00	15.451,44	-8.864,40					-118.000,00		-111.412,96
16010	SGT Sanidad	G/4111/130000/91002		22.300,00							0,00		22.300,00
16010	SGT Sanidad	G/4111/160000/91002		0,00	11.739,06	-10.255,42					-75.000,00		-73.516,36
16010	SGT Sanidad	G/4111/170000/91002		0,00							-97.065,22		-97.065,22
16010	SGT Sanidad	G/4111/205000/91002		0,00							-582.629,86		-582.629,86
16010	SGT Sanidad	G/4111/224003/91002		0,00	0,00	-950.000,00	0,00				-658.840,00		-1.608.840,00
16010	SGT Sanidad	G/4111/225000/91002						-7.433,80					-7.433,80
16010	SGT Sanidad	G/4111/226001/91002		0,00							-11.663,90		-11.663,90
16010	SGT Sanidad	G/4111/226003/91002						-83.519,10					-83.519,10
16010	SGT Sanidad	G/4111/227006/91002		0,00							-365,23		-365,23

**MODIFICACIONES DE CRÉDITOS. DGA  
DESAGREGACIÓN POR PARTIDAS PRESUPUESTARIAS**

CENTRO GESTOR	Posición Presupuestaria	Créditos Extraordinarios	Suplementos Crédito	Ampliaciones	Transferencias de Crédito		Incorporación Remanentes	Gestión Unificada	Generación Crédito	Reposición Financiada con Reintegro	Bajas por Anulación	Otras Modificaciones	TOTAL
					Positivas	Negativas							
16010	SGT Sanidad	G/4111/352000/91002		365,23							0,00		365,23
16010	SGT Sanidad	G/4111/602000/72023		25.213,50							0,00		25.213,50
16010	SGT Sanidad	G/4111/605000/91002		0,00							-4.000,00		-4.000,00
16020	DG Asisten Sanitaria	G/4131/101000/91002		4.210,00							0,00		4.210,00
16020	DG Asisten Sanitaria	G/4131/120000/91002		0,00							-320.000,00		-320.000,00
16020	DG Asisten Sanitaria	G/4131/121001/91002		0,00							-280.000,00		-280.000,00
16020	DG Asisten Sanitaria	G/4131/160000/91002		0,00							-141.151,61		-141.151,61
16020	DG Asisten Sanitaria	G/4131/170000/91002		0,00							-118.417,71		-118.417,71
16020	DG Asisten Sanitaria	G/4131/215000/91002		0,00							-17.184,86		-17.184,86
16020	DG Asisten Sanitaria	G/4131/220000/91002						-30.000,00					-30.000,00
16020	DG Asisten Sanitaria	G/4131/222000/91002						-50.000,00					-50.000,00
16020	DG Asisten Sanitaria	G/4131/222001/91002						-40.000,00					-40.000,00
16020	DG Asisten Sanitaria	G/4131/227006/91002						-21.704,68					-21.704,68
16020	DG Asisten Sanitaria	G/4131/227009/91002						-18.399,31					-18.399,31
16020	DG Asisten Sanitaria	G/4131/251003/39092							33.580,00				33.580,00
16020	DG Asisten Sanitaria	G/4131/261005/91002		0,00							-132.450,85		-132.450,85
16020	DG Asisten Sanitaria	G/4131/410007/91002		72.121.926,27	56.889,30	0,00		-10.363.094,15			0,00		61.815.721,42
16020	DG Asisten Sanitaria	G/4131/480057/91002		0,00							-6.000,00		-6.000,00
16020	DG Asisten Sanitaria	G/4131/480058/91002		0,00	350.000,00	0,00					-12.836,84		337.163,16
16020	DG Asisten Sanitaria	G/4131/480059/91002		0,00							-293.894,00		-293.894,00
16020	DG Asisten Sanitaria	G/4131/480185/91002			600.000,00	0,00							600.000,00
16020	DG Asisten Sanitaria	G/4131/609000/91002		0,00							-202.219,85		-202.219,85
16020	DG Asisten Sanitaria	G/4131/710001/39092							17.787,00				17.787,00

**MODIFICACIONES DE CRÉDITOS. DGA  
DESAGREGACIÓN POR PARTIDAS PRESUPUESTARIAS**

CENTRO GESTOR	Posición Presupuestaria	Créditos Extraordinarios	Suplementos Crédito	Ampliaciones	Transferencias de Crédito		Incorporación Remanentes	Gestión Unificada	Generación Crédito	Reposición Financiada con Reintegro	Bajas por Anulación	Otras Modificaciones	TOTAL
					Positivas	Negativas							
16020	DG Asisten Sanitaria	G/5425/440018/91002						-72.743,52					-72.743,52
16030	DG Dcho y Gar Usuari	G/4132/101000/91002		0,00							-2.000,00		-2.000,00
16030	DG Dcho y Gar Usuari	G/4132/101002/91002		0,00							-10.000,00		-10.000,00
16030	DG Dcho y Gar Usuari	G/4132/120000/91002		0,00							-22.000,00		-22.000,00
16030	DG Dcho y Gar Usuari	G/4132/121001/91002		0,00							-21.000,00		-21.000,00
16030	DG Dcho y Gar Usuari	G/4132/160000/91002		0,00							-33.000,00		-33.000,00
16030	DG Dcho y Gar Usuari	G/4132/170000/91002		0,00							-14.885,26		-14.885,26
16030	DG Dcho y Gar Usuari	G/4132/215000/91002		0,00							-75.942,64		-75.942,64
16030	DG Dcho y Gar Usuari	G/4132/222001/91002						-66.680,62					-66.680,62
16030	DG Dcho y Gar Usuari	G/4132/226002/91002		0,00							-31.732,05		-31.732,05
16030	DG Dcho y Gar Usuari	G/4132/226005/91002		0,00							-23.157,24		-23.157,24
16030	DG Dcho y Gar Usuari	G/4132/227006/91002						-17.266,80					-17.266,80
16030	DG Dcho y Gar Usuari	G/4132/605000/91002		0,00							-2.000,00		-2.000,00
16040	DG Salud Pública	G/4134/101000/91002		3.250,00							0,00		3.250,00
16040	DG Salud Pública	G/4134/120000/91002		1.150.000,00							-164.442,27		985.557,73
16040	DG Salud Pública	G/4134/130000/91002		0,00							-6.000,00		-6.000,00
16040	DG Salud Pública	G/4134/130001/91002		0,00							-3.000,00		-3.000,00
16040	DG Salud Pública	G/4134/160000/91002		200.000,00							0,00		200.000,00
16040	DG Salud Pública	G/4134/170000/91002		0,00							-316.809,35		-316.809,35
16040	DG Salud Pública	G/4134/202000/91002		0,00							-195.075,41		-195.075,41
16040	DG Salud Pública	G/4134/220000/91002						-30.000,00					-30.000,00
16040	DG Salud Pública	G/4134/220003/91002						-100.000,00					-100.000,00
16040	DG Salud Pública	G/4134/221006/91002		0,00							-238.167,91		-238.167,91



**MODIFICACIONES DE CRÉDITOS. DGA  
DESAGREGACIÓN POR PARTIDAS PRESUPUESTARIAS**

CENTRO GESTOR	Posición Presupuestaria	Créditos Extraordinarios	Suplementos Crédito	Ampliaciones	Transferencias de Crédito		Incorporación Remanentes	Gestión Unificada	Generación Crédito	Reposición Financiada con Reintegro	Bajas por Anulación	Otras Modificaciones	TOTAL
					Positivas	Negativas							
16040	DG Salud Pública	G/4134/222000/91002						-80.000,00					-80.000,00
16040	DG Salud Pública	G/4134/222001/91002						-50.000,00					-50.000,00
16040	DG Salud Pública	G/4134/223000/91002				0,00	-30.000,00						-30.000,00
16040	DG Salud Pública	G/4134/226002/39092							35.300,00				35.300,00
16040	DG Salud Pública	G/4134/226002/91002		0,00	40.000,00	0,00					-25.901,24		14.098,76
16040	DG Salud Pública	G/4134/226005/39092							5.000,00				5.000,00
16040	DG Salud Pública	G/4134/226005/91002				5.000,00	0,00						5.000,00
16040	DG Salud Pública	G/4134/227006/91002						-60.688,73					-60.688,73
16040	DG Salud Pública	G/4134/227009/39092							20.000,00				20.000,00
16040	DG Salud Pública	G/4134/227009/91002				0,00	-15.000,00	-86.495,29					-101.495,29
16040	DG Salud Pública	G/4134/261009/91002						-20.000,00					-20.000,00
16040	DG Salud Pública	G/4134/460018/39018						411.000,00			0,00		411.000,00
16040	DG Salud Pública	G/4134/460018/91002		0,00							-25.293,70		-25.293,70
16040	DG Salud Pública	G/4134/480065/91002		0,00							-20.000,00		-20.000,00
16040	DG Salud Pública	G/4134/602000/91002		0,00							-214.852,89		-214.852,89
16220	S.BS y F-SP Huesca	G/4131/261005/91002		0,00							-42.194,70		-42.194,70
16220	S.BS y F-SP Huesca	G/4134/602000/91002		0,00							-133.214,90		-133.214,90
16500	S.BS y F-SP Zaragoza	G/4131/261005/91002		0,00							-144.727,44		-144.727,44
16500	S.BS y F-SP Zaragoza	G/4134/203000/91002		0,00							-21.255,06		-21.255,06
17010	SGT Innov.Inv y Univ	G/1265/440003/91002		0,00				15.399.747,00			-321.558,00		15.078.189,00
17010	SGT Innov.Inv y Univ	G/4229/440023/91002						-5.719,22					-5.719,22
17010	SGT Innov.Inv y Univ	G/5411/110000/91002		0,00							-28.933,35		-28.933,35
17010	SGT Innov.Inv y Univ	G/5411/120000/91002		0,00	14.124,96	-14.124,96					-87.907,01		-87.907,01

**MODIFICACIONES DE CRÉDITOS. DGA  
DESAGREGACIÓN POR PARTIDAS PRESUPUESTARIAS**

CENTRO GESTOR	Posición Presupuestaria	Créditos Extraordinarios	Suplementos Crédito	Ampliaciones	Transferencias de Crédito		Incorporación Remanentes	Gestión Unificada	Generación Crédito	Reposición Financiada con Reintegro	Bajas por Anulación	Otras Modificaciones	TOTAL
					Positivas	Negativas							
17010	SGT Innov.Inv y Univ	G/5411/120005/91002				1.630,44	-1.630,44						0,00
17010	SGT Innov.Inv y Univ	G/5411/120006/91002				5.050,92	-5.534,60						-483,68
17010	SGT Innov.Inv y Univ	G/5411/121000/91002		0,00		8.892,48	-10.601,52				-13.000,00		-14.709,04
17010	SGT Innov.Inv y Univ	G/5411/121001/91002		0,00		15.451,44	-18.024,12				-24.000,00		-26.572,68
17010	SGT Innov.Inv y Univ	G/5411/160000/91002		0,00		11.739,06	-12.698,71				-15.400,00		-16.359,65
17010	SGT Innov.Inv y Univ	G/5411/161009/91002		24.000,00							0,00		24.000,00
17010	SGT Innov.Inv y Univ	G/5411/170000/91002		0,00							-24.786,10		-24.786,10
17010	SGT Innov.Inv y Univ	G/5411/206000/91002		0,00							-29.857,59		-29.857,59
17010	SGT Innov.Inv y Univ	G/5411/212000/91002						-16.000,00					-16.000,00
17010	SGT Innov.Inv y Univ	G/5411/213000/91002				0,00	-7.500,00	-20.000,00					-27.500,00
17010	SGT Innov.Inv y Univ	G/5411/220000/91002				0,00	-13.765,00	-36.000,00					-49.765,00
17010	SGT Innov.Inv y Univ	G/5411/220004/91002				0,00	-4.500,00						-4.500,00
17010	SGT Innov.Inv y Univ	G/5411/221000/91002				0,00	-65.000,00						-65.000,00
17010	SGT Innov.Inv y Univ	G/5411/221001/91002				0,00	-3.731,00						-3.731,00
17010	SGT Innov.Inv y Univ	G/5411/221002/91002				0,00	-20.410,00						-20.410,00
17010	SGT Innov.Inv y Univ	G/5411/222000/91002				0,00	-4.812,00	-33.000,00					-37.812,00
17010	SGT Innov.Inv y Univ	G/5411/225000/91002						-6.000,00					-6.000,00
17010	SGT Innov.Inv y Univ	G/5411/225002/91002						-8,10					-8,10
17010	SGT Innov.Inv y Univ	G/5411/226001/91002		0,00							-12.972,71		-12.972,71
17010	SGT Innov.Inv y Univ	G/5411/226009/91002				0,00	-3.082,00	-38.305,06					-41.387,06
17010	SGT Innov.Inv y Univ	G/5411/227000/91002				0,00	-12.200,00						-12.200,00
17010	SGT Innov.Inv y Univ	G/5411/480068/91002		0,00							-20.000,00		-20.000,00
17010	SGT Innov.Inv y Univ	G/5411/603000/91002		0,00							-836,91		-836,91

**MODIFICACIONES DE CRÉDITOS. DGA  
DESAGREGACIÓN POR PARTIDAS PRESUPUESTARIAS**

CENTRO GESTOR	Posición Presupuestaria	Créditos Extraordinarios	Suplementos Crédito	Ampliaciones	Transferencias de Crédito		Incorporación Remanentes	Gestión Unificada	Generación Crédito	Reposición Financiada con Reintegro	Bajas por Anulación	Otras Modificaciones	TOTAL
					Positivas	Negativas							
17010	SGT Innov.Inv y Univ	G/5421/440029/91002		0,00	0,00	-28.748,59		80.552,19			-271.251,41	-18,00	-219.465,81
17010	SGT Innov.Inv y Univ	G/5422/440022/91002			135.000,00	0,00							135.000,00
17020	DG Universidades	G/4228/101000/91002		3.000,00							0,00		3.000,00
17020	DG Universidades	G/4228/120000/91002		0,00							-43.040,92		-43.040,92
17020	DG Universidades	G/4228/160000/91002		400,00							0,00		400,00
17020	DG Universidades	G/4228/202000/91002						-1.223,61					-1.223,61
17020	DG Universidades	G/4228/220000/91002						-10.600,00					-10.600,00
17020	DG Universidades	G/4228/222000/91002						-13.750,69					-13.750,69
17020	DG Universidades	G/4228/226009/91002						-10.600,00					-10.600,00
17020	DG Universidades	G/4228/310003/91002		0,00							-3.089,00		-3.089,00
17020	DG Universidades	G/4228/440025/91002		292.934,00							0,00		292.934,00
17020	DG Universidades	G/4228/440028/91002		5.486.345,58							0,00		5.486.345,58
17020	DG Universidades	G/4228/440120/91002			19.500,00	0,00							19.500,00
17020	DG Universidades	G/4228/440130/91002		0,00	0,00	-63.823,00					-329.204,39		-393.027,39
17020	DG Universidades	G/4228/440189/91002			20.500,00	0,00							20.500,00
17020	DG Universidades	G/4228/440190/91002		0,00							-3.000,00		-3.000,00
17020	DG Universidades	G/4228/480070/91002		0,00	23.823,00	0,00					-47.563,00		-23.740,00
17020	DG Universidades	G/4228/480588/91002			0,00	-153.000,50							-153.000,50
17020	DG Universidades	G/4228/609000/91002		0,00							-30.000,00		-30.000,00
17020	DG Universidades	G/4228/740011/91002		644.876,00							-1.333.865,00		-688.989,00
17020	DG Universidades	G/4228/912000/91002		3.089,00							0,00		3.089,00
17030	DG Inves. e Innov.	G/5423/101000/91002		4.500,00							0,00		4.500,00
17030	DG Inves. e Innov.	G/5423/120000/91002		0,00							-44.645,83		-44.645,83

**MODIFICACIONES DE CRÉDITOS. DGA  
DESAGREGACIÓN POR PARTIDAS PRESUPUESTARIAS**

CENTRO GESTOR	Posición Presupuestaria	Créditos Extraordinarios	Suplementos Crédito	Ampliaciones	Transferencias de Crédito		Incorporación Remanentes	Gestión Unificada	Generación Crédito	Reposición Financiada con Reintegro	Bajas por Anulación	Otras Modificaciones	TOTAL
					Positivas	Negativas							
17030	DG Inves. e Innov.	G/5423/120005/91002		0,00							-4.500,00		-4.500,00
17030	DG Inves. e Innov.	G/5423/160000/91002		0,00							-22.470,90		-22.470,90
17030	DG Inves. e Innov.	G/5423/170000/91002		0,00							-13.044,53		-13.044,53
17030	DG Inves. e Innov.	G/5423/220000/91002						-30.000,00					-30.000,00
17030	DG Inves. e Innov.	G/5423/222000/91002						-29.453,37					-29.453,37
17030	DG Inves. e Innov.	G/5423/226002/91002				0,00	-2.000,00						-2.000,00
17030	DG Inves. e Innov.	G/5423/226009/91002						-22.000,00					-22.000,00
17030	DG Inves. e Innov.	G/5423/227006/91002						-10.000,00					-10.000,00
17030	DG Inves. e Innov.	G/5423/227009/91002				23.354,97	0,00	-4.313,31					19.041,66
17030	DG Inves. e Innov.	G/5423/239000/91002				2.000,00	0,00						2.000,00
17030	DG Inves. e Innov.	G/5423/310003/91002		0,00							-31.920,35		-31.920,35
17030	DG Inves. e Innov.	G/5423/440030/11201									-784.244,81		-784.244,81
17030	DG Inves. e Innov.	G/5423/440030/14201									-218.852,92		-218.852,92
17030	DG Inves. e Innov.	G/5423/440030/91001				0,00	-1.003.097,73						-1.003.097,73
17030	DG Inves. e Innov.	G/5423/440030/91002		0,00	1.506.546,55	-6.000,00					-47.017,00		1.453.529,55
17030	DG Inves. e Innov.	G/5423/440197/91002		0,00							-40.000,00		-40.000,00
17030	DG Inves. e Innov.	G/5423/440198/91002		0,00							-10.000,00		-10.000,00
17030	DG Inves. e Innov.	G/5423/470063/14201									-460.000,00		-460.000,00
17030	DG Inves. e Innov.	G/5423/470063/91001				0,00	-460.000,00						-460.000,00
17030	DG Inves. e Innov.	G/5423/480072/11201									-46.000,00		-46.000,00
17030	DG Inves. e Innov.	G/5423/480072/14201									-45.303,79		-45.303,79
17030	DG Inves. e Innov.	G/5423/480072/91001				0,00	-91.303,79						-91.303,79
17030	DG Inves. e Innov.	G/5423/480072/91002		0,00	24.500,00	0,00					-103.681,90		-79.181,90

**MODIFICACIONES DE CRÉDITOS. DGA  
DESAGREGACIÓN POR PARTIDAS PRESUPUESTARIAS**

CENTRO GESTOR	Posición Presupuestaria	Créditos Extraordinarios	Suplementos Crédito	Ampliaciones	Transferencias de Crédito		Incorporación Remanentes	Gestión Unificada	Generación Crédito	Reposición Financiada con Reintegro	Bajas por Anulación	Otras Modificaciones	TOTAL
					Positivas	Negativas							
17030	DG Inves. e Innov.	G/5423/480564/91002		0,00							-25.000,00		-25.000,00
17030	DG Inves. e Innov.	G/5423/605000/91002		0,00							-30.934,74		-30.934,74
17030	DG Inves. e Innov.	G/5423/740014/91002		0,00							-0,48		-0,48
17030	DG Inves. e Innov.	G/5423/780167/32200			3.000.000,00	0,00							3.000.000,00
17030	DG Inves. e Innov.	G/5423/780210/91002			220.577,36	0,00							220.577,36
17030	DG Inves. e Innov.	G/5423/912000/91002		31.920,35							0,00		31.920,35
17040	DG Adm Elect y S Inf	G/5424/101000/91002		5.000,00							0,00		5.000,00
17040	DG Adm Elect y S Inf	G/5424/120000/91002		8.000,00							0,00		8.000,00
17040	DG Adm Elect y S Inf	G/5424/160000/91002		0,00							-15.778,23		-15.778,23
17040	DG Adm Elect y S Inf	G/5424/170000/91002		0,00							-11.522,73		-11.522,73
17040	DG Adm Elect y S Inf	G/5424/206000/91002		0,00				-23.041,00			-101.743,93		-124.784,93
17040	DG Adm Elect y S Inf	G/5424/209000/91002						-2.097,51					-2.097,51
17040	DG Adm Elect y S Inf	G/5424/220000/91002						-64.000,00					-64.000,00
17040	DG Adm Elect y S Inf	G/5424/220004/91002						-105,56					-105,56
17040	DG Adm Elect y S Inf	G/5424/222000/91002						-58.577,33					-58.577,33
17040	DG Adm Elect y S Inf	G/5424/226002/91002		0,00							-17.000,00		-17.000,00
17040	DG Adm Elect y S Inf	G/5424/226005/91002			0,00	-12.984,74							-12.984,74
17040	DG Adm Elect y S Inf	G/5424/226009/91002						-64.000,00					-64.000,00
17040	DG Adm Elect y S Inf	G/5424/227006/14201									-55.000,00		-55.000,00
17040	DG Adm Elect y S Inf	G/5424/227006/91001		0,00							-55.000,00		-55.000,00
17040	DG Adm Elect y S Inf	G/5424/227006/91002		0,00							-52.000,00		-52.000,00
17040	DG Adm Elect y S Inf	G/5424/440033/91002		0,00							-5.000,00		-5.000,00
17040	DG Adm Elect y S Inf	G/5424/460077/91002		0,00							-75.000,00		-75.000,00

**MODIFICACIONES DE CRÉDITOS. DGA  
DESAGREGACIÓN POR PARTIDAS PRESUPUESTARIAS**

CENTRO GESTOR	Posición Presupuestaria	Créditos Extraordinarios	Suplementos Crédito	Ampliaciones	Transferencias de Crédito		Incorporación Remanentes	Gestión Unificada	Generación Crédito	Reposición Financiada con Reintegro	Bajas por Anulación	Otras Modificaciones	TOTAL
					Positivas	Negativas							
17040	DG Adm Elect y S Inf	G/5424/480074/91002		0,00							-95.000,00		-95.000,00
17040	DG Adm Elect y S Inf	G/5424/607000/14201									-1.269.108,12		-1.269.108,12
17040	DG Adm Elect y S Inf	G/5424/607000/91001		0,00	0,00	-1.169.108,12					-100.000,00		-1.269.108,12
17040	DG Adm Elect y S Inf	G/5424/607000/91002		0,00	120.516,00	0,00					-119.818,30		697,70
17040	DG Adm Elect y S Inf	G/5424/609000/14201									-200.000,00		-200.000,00
17040	DG Adm Elect y S Inf	G/5424/609000/91001		0,00							-275.967,47		-275.967,47
17040	DG Adm Elect y S Inf	G/5424/770054/91002		0,00	1.000.000,00	0,00					-1.030.000,00		-30.000,00
17040	DG Adm Elect y S Inf	G/5426/120000/91002			95.051,76	0,00							95.051,76
17040	DG Adm Elect y S Inf	G/5426/120005/91002			10.811,16	0,00							10.811,16
17040	DG Adm Elect y S Inf	G/5426/120006/91002			32.504,12	0,00							32.504,12
17040	DG Adm Elect y S Inf	G/5426/121000/91002		4.000,00	53.138,88	0,00					0,00		57.138,88
17040	DG Adm Elect y S Inf	G/5426/121001/91002		20.000,00	92.915,04	0,00					0,00		112.915,04
17040	DG Adm Elect y S Inf	G/5426/160000/91002		20.000,00	73.390,74	0,00					0,00		93.390,74
17040	DG Adm Elect y S Inf	G/5426/170000/91002		0,00							-4.000,00		-4.000,00
17040	DG Adm Elect y S Inf	G/5426/220000/91002						-7.002,38					-7.002,38
17040	DG Adm Elect y S Inf	G/5426/222000/91002						-8.000,00					-8.000,00
17040	DG Adm Elect y S Inf	G/5426/226009/91002						-8.000,00					-8.000,00
17040	DG Adm Elect y S Inf	G/5426/227009/14201		195.862,66							0,00		195.862,66
17040	DG Adm Elect y S Inf	G/5426/227009/91001		195.862,66							0,00		195.862,66
17040	DG Adm Elect y S Inf	G/5426/605000/91002		0,00							-79.958,79		-79.958,79
17040	DG Adm Elect y S Inf	G/5426/609000/14201		0,00							-782.747,95		-782.747,95
17040	DG Adm Elect y S Inf	G/5426/609000/91001		0,00							-1.093.418,04		-1.093.418,04
18010	SGT Ed.Cult. y Dep.	G/4211/100000/91002		1.000,00							0,00		1.000,00

**MODIFICACIONES DE CRÉDITOS. DGA  
DESAGREGACIÓN POR PARTIDAS PRESUPUESTARIAS**

CENTRO GESTOR	Posición Presupuestaria	Créditos Extraordinarios	Suplementos Crédito	Ampliaciones	Transferencias de Crédito		Incorporación Remanentes	Gestión Unificada	Generación Crédito	Reposición Financiada con Reintegro	Bajas por Anulación	Otras Modificaciones	TOTAL
					Positivas	Negativas							
18010	SGT Ed.Cult. y Dep.	G/4211/100001/91002		1.000,00							0,00		1.000,00
18010	SGT Ed.Cult. y Dep.	G/4211/100005/91002		500,00							0,00		500,00
18010	SGT Ed.Cult. y Dep.	G/4211/101000/91002		500,00							0,00		500,00
18010	SGT Ed.Cult. y Dep.	G/4211/101001/91002		1.500,00							0,00		1.500,00
18010	SGT Ed.Cult. y Dep.	G/4211/101002/91002		1.500,00							0,00		1.500,00
18010	SGT Ed.Cult. y Dep.	G/4211/101005/91002		500,00							0,00		500,00
18010	SGT Ed.Cult. y Dep.	G/4211/101006/91002		1.500,00							-759,18		740,82
18010	SGT Ed.Cult. y Dep.	G/4211/110000/91002		0,00							-13.933,42		-13.933,42
18010	SGT Ed.Cult. y Dep.	G/4211/110001/91002		0,00							-12.906,82		-12.906,82
18010	SGT Ed.Cult. y Dep.	G/4211/110005/91002		0,00							-761,51		-761,51
18010	SGT Ed.Cult. y Dep.	G/4211/110006/91002		0,00							-880,79		-880,79
18010	SGT Ed.Cult. y Dep.	G/4211/120000/91002		0,00	14.124,96	-15.264,24					-118.064,95		-119.204,23
18010	SGT Ed.Cult. y Dep.	G/4211/120005/91002		0,00	1.630,44	-1.369,44					-29.335,96		-29.074,96
18010	SGT Ed.Cult. y Dep.	G/4211/120006/91002		0,00	5.050,92	-5.503,48					-38.822,91		-39.275,47
18010	SGT Ed.Cult. y Dep.	G/4211/121000/91002		0,00	8.892,48	-7.769,76					-66.577,68		-65.454,96
18010	SGT Ed.Cult. y Dep.	G/4211/121001/91002			15.451,44	-8.768,88							6.682,56
18010	SGT Ed.Cult. y Dep.	G/4211/123000/91002		50.000,00							0,00		50.000,00
18010	SGT Ed.Cult. y Dep.	G/4211/123006/91002		0,00							-17.347,04		-17.347,04
18010	SGT Ed.Cult. y Dep.	G/4211/124001/91002		50.000,00							0,00		50.000,00
18010	SGT Ed.Cult. y Dep.	G/4211/130000/91002		20.000,00							-23.416,06		-3.416,06
18010	SGT Ed.Cult. y Dep.	G/4211/130001/91002		0,00							-18.873,22		-18.873,22
18010	SGT Ed.Cult. y Dep.	G/4211/130002/91002		0,00							-159,17		-159,17
18010	SGT Ed.Cult. y Dep.	G/4211/130003/91002		0,00							-263,12		-263,12

**MODIFICACIONES DE CRÉDITOS. DGA  
DESAGREGACIÓN POR PARTIDAS PRESUPUESTARIAS**

CENTRO GESTOR	Posición Presupuestaria	Créditos Extraordinarios	Suplementos Crédito	Ampliaciones	Transferencias de Crédito		Incorporación Remanentes	Gestión Unificada	Generación Crédito	Reposición Financiada con Reintegro	Bajas por Anulación	Otras Modificaciones	TOTAL
					Positivas	Negativas							
18010	SGT Ed.Cult. y Dep.	G/4211/151002/91002		0,00							-123.094,53		-123.094,53
18010	SGT Ed.Cult. y Dep.	G/4211/160000/91002		307.448,04	11.739,09	-10.055,71					-467.362,00		-158.230,58
18010	SGT Ed.Cult. y Dep.	G/4211/165000/91002			1.551.431,48	0,00							1.551.431,48
18010	SGT Ed.Cult. y Dep.	G/4211/165002/91002			329.954,18	0,00							329.954,18
18010	SGT Ed.Cult. y Dep.	G/4211/170000/91002		0,00							-235.888,11		-235.888,11
18010	SGT Ed.Cult. y Dep.	G/4211/212000/91002		0,00				209.297,84			-44.423,52		164.874,32
18010	SGT Ed.Cult. y Dep.	G/4211/220000/91002						-439.106,66					-439.106,66
18010	SGT Ed.Cult. y Dep.	G/4211/223000/91002		941.537,44				-290.000,00			-192.078,32		459.459,12
18010	SGT Ed.Cult. y Dep.	G/4211/226001/91002		0,00							-7.121,03		-7.121,03
18010	SGT Ed.Cult. y Dep.	G/4211/226002/91002		0,00							-3.867,70		-3.867,70
18010	SGT Ed.Cult. y Dep.	G/4211/226005/91002		0,00							-193,96		-193,96
18010	SGT Ed.Cult. y Dep.	G/4211/227006/91002		0,00							-9.154,49		-9.154,49
18010	SGT Ed.Cult. y Dep.	G/4211/227009/91002						-29.421,86					-29.421,86
18010	SGT Ed.Cult. y Dep.	G/4211/352000/91002		29.639,90							-5.034,25		24.605,65
18010	SGT Ed.Cult. y Dep.	G/4211/602000/91002		0,00							-3.095.437,62		-3.095.437,62
18010	SGT Ed.Cult. y Dep.	G/4211/606000/91001		0,00							-52.582,43		-52.582,43
18020	DG Polit.Lingüística	G/4551/101000/91002		700,00							0,00		700,00
18020	DG Polit.Lingüística	G/4551/101001/91002		1.000,00							0,00		1.000,00
18020	DG Polit.Lingüística	G/4551/101002/91002		1.000,00							0,00		1.000,00
18020	DG Polit.Lingüística	G/4551/101005/91002		500,00							0,00		500,00
18020	DG Polit.Lingüística	G/4551/101006/91002		1.000,00							-298,97		701,03
18020	DG Polit.Lingüística	G/4551/120000/91002		0,00							-14.477,76		-14.477,76
18020	DG Polit.Lingüística	G/4551/120005/91002		0,00							-2.101,47		-2.101,47



**MODIFICACIONES DE CRÉDITOS. DGA  
DESAGREGACIÓN POR PARTIDAS PRESUPUESTARIAS**

CENTRO GESTOR	Posición Presupuestaria	Créditos Extraordinarios	Suplementos Crédito	Ampliaciones	Transferencias de Crédito		Incorporación Remanentes	Gestión Unificada	Generación Crédito	Reposición Financiada con Reintegro	Bajas por Anulación	Otras Modificaciones	TOTAL
					Positivas	Negativas							
18020	DG Polit.Lingüística	G/4551/120006/91002		0,00							-6.224,63		-6.224,63
18020	DG Polit.Lingüística	G/4551/121000/91002		0,00							-8.833,82		-8.833,82
18020	DG Polit.Lingüística	G/4551/121001/91002		0,00							-17.993,34		-17.993,34
18020	DG Polit.Lingüística	G/4551/160000/91002		5.717,44							-18.944,19		-13.226,75
18020	DG Polit.Lingüística	G/4551/170000/91002		0,00							-5.660,90		-5.660,90
18020	DG Polit.Lingüística	G/4551/220001/91002		0,00							-13,46		-13,46
18020	DG Polit.Lingüística	G/4551/226001/91002		0,00	0,00	-1.500,00					-142,50		-1.642,50
18020	DG Polit.Lingüística	G/4551/226005/91002		0,00							-57,10		-57,10
18020	DG Polit.Lingüística	G/4551/226009/91002		0,00							-20,31		-20,31
18020	DG Polit.Lingüística	G/4551/227009/91002			1.500,00	0,00		-1.275,61					224,39
18020	DG Polit.Lingüística	G/4551/230000/91002						-1.802,58					-1.802,58
18020	DG Polit.Lingüística	G/4551/231000/91002						-4.699,86					-4.699,86
18020	DG Polit.Lingüística	G/4551/251000/91002						-812,31					-812,31
18020	DG Polit.Lingüística	G/4551/440161/91002		0,00							-25.000,00		-25.000,00
18020	DG Polit.Lingüística	G/4551/440215/91002		0,00							-30.000,00		-30.000,00
18020	DG Polit.Lingüística	G/4551/460114/91002		0,00							-40.000,00		-40.000,00
18020	DG Polit.Lingüística	G/4551/460131/91002		0,00							-5.000,00		-5.000,00
18020	DG Polit.Lingüística	G/4551/460132/91002		0,00							-5.000,00		-5.000,00
18020	DG Polit.Lingüística	G/4551/460133/91002		0,00							-5.000,00		-5.000,00
18020	DG Polit.Lingüística	G/4551/460134/91002		0,00							-5.000,00		-5.000,00
18020	DG Polit.Lingüística	G/4551/460135/91002		0,00							-5.000,00		-5.000,00
18020	DG Polit.Lingüística	G/4551/460136/91002		0,00							-5.000,00		-5.000,00
18020	DG Polit.Lingüística	G/4551/460137/91002		0,00							-5.000,00		-5.000,00

**MODIFICACIONES DE CRÉDITOS. DGA  
DESAGREGACIÓN POR PARTIDAS PRESUPUESTARIAS**

CENTRO GESTOR	Posición Presupuestaria	Créditos Extraordinarios	Suplementos Crédito	Ampliaciones	Transferencias de Crédito		Incorporación Remanentes	Gestión Unificada	Generación Crédito	Reposición Financiada con Reintegro	Bajas por Anulación	Otras Modificaciones	TOTAL
					Positivas	Negativas							
18020	DG Polit.Lingüística	G/4551/460138/91002		0,00							-5.000,00		-5.000,00
18020	DG Polit.Lingüística	G/4551/480421/91002		0,00							-40.500,00		-40.500,00
18020	DG Polit.Lingüística	G/4551/480507/91002		0,00							-7.000,00		-7.000,00
18030	DG Planif y FP	G/4221/120000/91002		574.863,82							0,00		574.863,82
18030	DG Planif y FP	G/4221/120005/91002		22.031,46							0,00		22.031,46
18030	DG Planif y FP	G/4221/120006/91002		18.073,51							0,00		18.073,51
18030	DG Planif y FP	G/4221/121000/91002		46.481,64							0,00		46.481,64
18030	DG Planif y FP	G/4221/121001/91002		74.916,52							0,00		74.916,52
18030	DG Planif y FP	G/4221/123000/91002		26.293.943,19							0,00		26.293.943,19
18030	DG Planif y FP	G/4221/124009/91001		0,00							-31.304,75		-31.304,75
18030	DG Planif y FP	G/4221/124009/91002		0,00							-10.250,55		-10.250,55
18030	DG Planif y FP	G/4221/130000/91002		300.000,00							-21.128,67		278.871,33
18030	DG Planif y FP	G/4221/130001/91002		0,00							-48.265,71		-48.265,71
18030	DG Planif y FP	G/4221/130003/91002		0,00							-3.848,16		-3.848,16
18030	DG Planif y FP	G/4221/131100/91002		0,00							-202.920,04		-202.920,04
18030	DG Planif y FP	G/4221/160000/91002		5.280.874,85							-619.541,34		4.661.333,51
18030	DG Planif y FP	G/4221/170000/91002		0,00							-3.431.288,32		-3.431.288,32
18030	DG Planif y FP	G/4221/210000/91002		0,00							-2.194.286,95		-2.194.286,95
18030	DG Planif y FP	G/4221/229000/91002		0,00							-169.983,84		-169.983,84
18030	DG Planif y FP	G/4221/352000/91002		218.481,11							0,00		218.481,11
18030	DG Planif y FP	G/4221/460022/91002		0,00	206.579,86	0,00					-37.129,84		169.450,02
18030	DG Planif y FP	G/4221/480085/91002		6.323.793,59							0,00		6.323.793,59
18030	DG Planif y FP	G/4221/605000/91002		0,00							-13.564,95		-13.564,95

**MODIFICACIONES DE CRÉDITOS. DGA  
DESAGREGACIÓN POR PARTIDAS PRESUPUESTARIAS**

CENTRO GESTOR	Posición Presupuestaria	Créditos Extraordinarios	Suplementos Crédito	Ampliaciones	Transferencias de Crédito		Incorporación Remanentes	Gestión Unificada	Generación Crédito	Reposición Financiada con Reintegro	Bajas por Anulación	Otras Modificaciones	TOTAL
					Positivas	Negativas							
18030	DG Planif y FP	G/4222/101000/91002		800,00							0,00		800,00
18030	DG Planif y FP	G/4222/101001/91002		800,00							0,00		800,00
18030	DG Planif y FP	G/4222/101002/91002		400,00							0,00		400,00
18030	DG Planif y FP	G/4222/101005/91002		800,00							0,00		800,00
18030	DG Planif y FP	G/4222/101006/91002		1.200,00							-513,15		686,85
18030	DG Planif y FP	G/4222/120000/91002		40.000,00	0,00	-7.632,12					0,00		32.367,88
18030	DG Planif y FP	G/4222/120005/91002			0,00	-684,72							-684,72
18030	DG Planif y FP	G/4222/120006/91002			0,00	-2.899,64							-2.899,64
18030	DG Planif y FP	G/4222/121000/91002			0,00	-3.884,88							-3.884,88
18030	DG Planif y FP	G/4222/121001/91002			0,00	-6.108,24							-6.108,24
18030	DG Planif y FP	G/4222/123000/39107			79.811,13	0,00							79.811,13
18030	DG Planif y FP	G/4222/123000/39122			492.506,50	0,00							492.506,50
18030	DG Planif y FP	G/4222/123000/91002		21.509.102,88	0,00	-572.317,63					-2.478,11		20.934.307,14
18030	DG Planif y FP	G/4222/130000/91002		900.000,00							-130.380,66		769.619,34
18030	DG Planif y FP	G/4222/130001/91002		0,00							-172.184,86		-172.184,86
18030	DG Planif y FP	G/4222/131000/91002		0,00							-60.086,29		-60.086,29
18030	DG Planif y FP	G/4222/131001/91002		0,00							-27.328,26		-27.328,26
18030	DG Planif y FP	G/4222/140000/91002		0,00							-205.268,44		-205.268,44
18030	DG Planif y FP	G/4222/160000/39071						1.498.894,75					1.498.894,75
18030	DG Planif y FP	G/4222/160000/91002		6.312.910,86	0,00	-5.514,49					-4.355.557,89		1.951.838,48
18030	DG Planif y FP	G/4222/170000/91002		0,00							-4.597.915,64		-4.597.915,64
18030	DG Planif y FP	G/4222/205000/91002		0,00							-806.270,11		-806.270,11
18030	DG Planif y FP	G/4222/226001/91002		0,00							-888,00		-888,00

**MODIFICACIONES DE CRÉDITOS. DGA  
DESAGREGACIÓN POR PARTIDAS PRESUPUESTARIAS**

CENTRO GESTOR	Posición Presupuestaria	Créditos Extraordinarios	Suplementos Crédito	Ampliaciones	Transferencias de Crédito		Incorporación Remanentes	Gestión Unificada	Generación Crédito	Reposición Financiada con Reintegro	Bajas por Anulación	Otras Modificaciones	TOTAL
					Positivas	Negativas							
18030	DG Planif y FP	G/4222/226005/91002		0,00							-500,00		-500,00
18030	DG Planif y FP	G/4222/227001/91002						-30.027,35					-30.027,35
18030	DG Planif y FP	G/4222/229000/91002		0,00				-941.457,76			-219.899,28		-1.161.357,04
18030	DG Planif y FP	G/4222/480088/91002		6.544.985,88							0,00		6.544.985,88
18030	DG Planif y FP	G/4223/120000/91002		2.000.000,00							0,00		2.000.000,00
18030	DG Planif y FP	G/4223/123000/91002		5.610.633,88							0,00		5.610.633,88
18030	DG Planif y FP	G/4223/124000/91002		400.000,00							0,00		400.000,00
18030	DG Planif y FP	G/4223/130000/91002		115.000,00							-45.854,22		69.145,78
18030	DG Planif y FP	G/4223/160000/91002		2.382.575,29							-372.405,61		2.010.169,68
18030	DG Planif y FP	G/4223/170000/91002		0,00							-783.140,65		-783.140,65
18030	DG Planif y FP	G/4223/227009/91002		0,00							-109.121,86		-109.121,86
18030	DG Planif y FP	G/4223/229000/91002		0,00							-35.034,90		-35.034,90
18030	DG Planif y FP	G/4223/480091/91002		210.901,07							0,00		210.901,07
18030	DG Planif y FP	G/4224/120000/91002		20.000,00							-17.173,13		2.826,87
18030	DG Planif y FP	G/4224/120005/91002		0,00							-566,51		-566,51
18030	DG Planif y FP	G/4224/120006/91002		0,00							-1.160,63		-1.160,63
18030	DG Planif y FP	G/4224/121001/91002		0,00							-1.568,57		-1.568,57
18030	DG Planif y FP	G/4224/123000/91002		760.000,00							-238.728,04		521.271,96
18030	DG Planif y FP	G/4224/124001/91002		920.000,00							0,00		920.000,00
18030	DG Planif y FP	G/4224/130000/91002		95.000,00							0,00		95.000,00
18030	DG Planif y FP	G/4224/130001/91002		0,00							-27.128,12		-27.128,12
18030	DG Planif y FP	G/4224/160000/91002		621.061,44							-542.204,94		78.856,50
18030	DG Planif y FP	G/4224/170000/91002		0,00							-364.181,09		-364.181,09

**MODIFICACIONES DE CRÉDITOS. DGA  
DESAGREGACIÓN POR PARTIDAS PRESUPUESTARIAS**

CENTRO GESTOR	Posición Presupuestaria	Créditos Extraordinarios	Suplementos Crédito	Ampliaciones	Transferencias de Crédito		Incorporación Remanentes	Gestión Unificada	Generación Crédito	Reposición Financiada con Reintegro	Bajas por Anulación	Otras Modificaciones	TOTAL
					Positivas	Negativas							
18030	DG Planif y FP	G/4224/229000/91002		0,00	0,00	-98.817,65					-33.446,21		-132.263,86
18030	DG Planif y FP	G/4224/460024/91002			0,00	-107.762,21							-107.762,21
18030	DG Planif y FP	G/4226/120000/91002		0,00							-7.452,14		-7.452,14
18030	DG Planif y FP	G/4226/120005/91002		0,00							-1.496,67		-1.496,67
18030	DG Planif y FP	G/4226/121001/91002		0,00							-6.629,09		-6.629,09
18030	DG Planif y FP	G/4226/121009/91002		0,00							-400,68		-400,68
18030	DG Planif y FP	G/4226/160000/91002		17.073,03							-16.278,52		794,51
18030	DG Planif y FP	G/4226/170000/91002		0,00							-9.212,36		-9.212,36
18030	DG Planif y FP	G/4226/206000/91002		0,00							-152.437,85		-152.437,85
18030	DG Planif y FP	G/4226/226001/14202			975,00	0,00							975,00
18030	DG Planif y FP	G/4226/226001/91001			525,00	0,00							525,00
18030	DG Planif y FP	G/4226/226001/91002		0,00							-1.208,00		-1.208,00
18030	DG Planif y FP	G/4226/226002/39108			7.000,00	0,00							7.000,00
18030	DG Planif y FP	G/4226/226002/91002		0,00	0,00	-7.000,00					-255,07		-7.255,07
18030	DG Planif y FP	G/4226/226005/14202			2.143,21	0,00							2.143,21
18030	DG Planif y FP	G/4226/226005/91001			1.154,04	0,00							1.154,04
18030	DG Planif y FP	G/4226/226005/91002		0,00							-1.000,00		-1.000,00
18030	DG Planif y FP	G/4226/227006/14202			0,00	-3.118,21							-3.118,21
18030	DG Planif y FP	G/4226/227006/39108			104.327,57	0,00			98.512,08				202.839,65
18030	DG Planif y FP	G/4226/227006/91001		0,00	0,00	-1.679,04					-1.542,30		-3.221,34
18030	DG Planif y FP	G/4226/227006/91002			0,00	-104.327,57							-104.327,57
18030	DG Planif y FP	G/4226/227009/91002		0,00							-14.000,00		-14.000,00
18030	DG Planif y FP	G/4226/229000/39107			200.000,00	0,00							200.000,00

**MODIFICACIONES DE CRÉDITOS. DGA  
DESAGREGACIÓN POR PARTIDAS PRESUPUESTARIAS**

CENTRO GESTOR	Posición Presupuestaria	Créditos Extraordinarios	Suplementos Crédito	Ampliaciones	Transferencias de Crédito		Incorporación Remanentes	Gestión Unificada	Generación Crédito	Reposición Financiada con Reintegro	Bajas por Anulación	Otras Modificaciones	TOTAL
					Positivas	Negativas							
18030	DG Planif y FP	G/4226/229000/39122				273.248,73	0,00						273.248,73
18030	DG Planif y FP	G/4226/229000/91002		0,00		0,00	-473.248,73		-242.264,36		-27.432,13		-742.945,22
18030	DG Planif y FP	G/4226/460116/91001		0,00							-90,00		-90,00
18030	DG Planif y FP	G/4226/480430/91001		0,00							-12.000,00		-12.000,00
18040	DG Pers y F Profeso	G/4212/101000/91002		600,00							0,00		600,00
18040	DG Pers y F Profeso	G/4212/101001/91002		500,00							0,00		500,00
18040	DG Pers y F Profeso	G/4212/101002/91002		900,00							0,00		900,00
18040	DG Pers y F Profeso	G/4212/101005/91002		600,00							0,00		600,00
18040	DG Pers y F Profeso	G/4212/101006/91002		700,00							-197,64		502,36
18040	DG Pers y F Profeso	G/4212/120000/91002		0,00							-24.783,95		-24.783,95
18040	DG Pers y F Profeso	G/4212/120005/91002		0,00							-9.198,00		-9.198,00
18040	DG Pers y F Profeso	G/4212/120006/91002		0,00							-9.302,22		-9.302,22
18040	DG Pers y F Profeso	G/4212/121000/91002		0,00							-6.695,28		-6.695,28
18040	DG Pers y F Profeso	G/4212/121001/91002		0,00							-18.044,87		-18.044,87
18040	DG Pers y F Profeso	G/4212/160000/91002		70.196,04							-108.058,39		-37.862,35
18040	DG Pers y F Profeso	G/4212/170000/91002		0,00							-42.624,78		-42.624,78
18040	DG Pers y F Profeso	G/4212/206000/91002		0,00							-7.094,69		-7.094,69
18040	DG Pers y F Profeso	G/4212/220000/91002							-92,66				-92,66
18040	DG Pers y F Profeso	G/4212/220004/91002		0,00							-1.500,00		-1.500,00
18040	DG Pers y F Profeso	G/4212/226001/91002		0,00							-500,00		-500,00
18040	DG Pers y F Profeso	G/4212/226005/91002		0,00							-1.000,00		-1.000,00
18040	DG Pers y F Profeso	G/4212/251000/91002		0,00							-39,69		-39,69
18040	DG Pers y F Profeso	G/4212/352000/91002		5.000,00							-647,97		4.352,03

**MODIFICACIONES DE CRÉDITOS. DGA  
DESAGREGACIÓN POR PARTIDAS PRESUPUESTARIAS**

CENTRO GESTOR	Posición Presupuestaria	Créditos Extraordinarios	Suplementos Crédito	Ampliaciones	Transferencias de Crédito		Incorporación Remanentes	Gestión Unificada	Generación Crédito	Reposición Financiada con Reintegro	Bajas por Anulación	Otras Modificaciones	TOTAL
					Positivas	Negativas							
18040	DG Pers y F Profeso	G/4227/120000/91002		0,00							-5.000,00		-5.000,00
18040	DG Pers y F Profeso	G/4227/123000/91002		67.383,62							0,00		67.383,62
18040	DG Pers y F Profeso	G/4227/124001/91002		35.000,00							0,00		35.000,00
18040	DG Pers y F Profeso	G/4227/130000/91002		20.000,00							-3.211,72		16.788,28
18040	DG Pers y F Profeso	G/4227/160000/91002		53.198,23							-43.558,25		9.639,98
18040	DG Pers y F Profeso	G/4227/170000/91002		0,00							-52.418,87		-52.418,87
18040	DG Pers y F Profeso	G/4227/227006/91002		0,00							-3.500,00		-3.500,00
18040	DG Pers y F Profeso	G/4227/229000/91002						-117.986,07					-117.986,07
18050	DG Inn. Equi. y Part	G/4225/120000/91002		0,00							-2.366,93		-2.366,93
18050	DG Inn. Equi. y Part	G/4225/120006/91002		0,00							-1.817,97		-1.817,97
18050	DG Inn. Equi. y Part	G/4225/121000/91002		0,00							-1.762,44		-1.762,44
18050	DG Inn. Equi. y Part	G/4225/123000/91002		250.000,00							-115.940,99		134.059,01
18050	DG Inn. Equi. y Part	G/4225/124001/91002		190.000,00							0,00		190.000,00
18050	DG Inn. Equi. y Part	G/4225/130000/91002		50.000,00							-2.171,54		47.828,46
18050	DG Inn. Equi. y Part	G/4225/130001/91002		0,00							-11.907,19		-11.907,19
18050	DG Inn. Equi. y Part	G/4225/130003/91002		0,00							-1.430,85		-1.430,85
18050	DG Inn. Equi. y Part	G/4225/160000/91002		199.702,54							-41.566,42		158.136,12
18050	DG Inn. Equi. y Part	G/4225/170000/91002		0,00							-155.980,53		-155.980,53
18050	DG Inn. Equi. y Part	G/4231/101000/91002		300,00							0,00		300,00
18050	DG Inn. Equi. y Part	G/4231/101001/91002		300,00							0,00		300,00
18050	DG Inn. Equi. y Part	G/4231/101002/91002		300,00							0,00		300,00
18050	DG Inn. Equi. y Part	G/4231/101005/91002		200,00							0,00		200,00
18050	DG Inn. Equi. y Part	G/4231/101006/91002		400,00							-333,28		66,72

**MODIFICACIONES DE CRÉDITOS. DGA  
DESAGREGACIÓN POR PARTIDAS PRESUPUESTARIAS**

CENTRO GESTOR	Posición Presupuestaria	Créditos Extraordinarios	Suplementos Crédito	Ampliaciones	Transferencias de Crédito		Incorporación Remanentes	Gestión Unificada	Generación Crédito	Reposición Financiada con Reintegro	Bajas por Anulación	Otras Modificaciones	TOTAL
					Positivas	Negativas							
18050	DG Inn. Equi. y Part	G/4231/120000/91002		0,00	0,00	-7.632,12					-25.719,34		-33.351,46
18050	DG Inn. Equi. y Part	G/4231/120005/91002		0,00	0,00	-684,72					-6.848,69		-7.533,41
18050	DG Inn. Equi. y Part	G/4231/120006/91002		0,00	0,00	-2.954,36					-8.283,63		-11.237,99
18050	DG Inn. Equi. y Part	G/4231/121000/91002		0,00	0,00	-3.884,88					-14.966,61		-18.851,49
18050	DG Inn. Equi. y Part	G/4231/121001/91002		0,00	0,00	-6.044,28					-29.037,00		-35.081,28
18050	DG Inn. Equi. y Part	G/4231/160000/91002		20.374,66	0,00	-5.512,12					-29.089,38		-14.226,84
18050	DG Inn. Equi. y Part	G/4231/170000/91002		0,00							-18.048,37		-18.048,37
18050	DG Inn. Equi. y Part	G/4231/206000/91002		0,00							-351.617,40		-351.617,40
18050	DG Inn. Equi. y Part	G/4231/227009/91001		0,00							-3.656,25		-3.656,25
18050	DG Inn. Equi. y Part	G/4231/229000/39092						802.435,00					802.435,00
18050	DG Inn. Equi. y Part	G/4231/229000/91002		0,00	0,00	-232.300,70		-140.398,72			-2.608,56		-375.307,98
18050	DG Inn. Equi. y Part	G/4231/352000/91002		2.450,34							0,00		2.450,34
18050	DG Inn. Equi. y Part	G/4231/480093/39092						6.000,00					6.000,00
18050	DG Inn. Equi. y Part	G/4231/480093/91001		0,00							-6.418,68		-6.418,68
18050	DG Inn. Equi. y Part	G/4231/480093/91002		0,00	232.300,70	0,00					-24.442,45		207.858,25
18050	DG Inn. Equi. y Part	G/4231/480397/35014		1.700.000,00							0,00		1.700.000,00
18050	DG Inn. Equi. y Part	G/4231/480397/91002		0,00							-110.071,17		-110.071,17
18060	DG Cultura y Patrimonio	G/4521/101000/91002		1.350,00	4.343,88	0,00					0,00		5.693,88
18060	DG Cultura y Patrimonio	G/4521/101001/91002		1.400,00	4.899,16	0,00					0,00		6.299,16
18060	DG Cultura y Patrimonio	G/4521/101002/91002		1.400,00	12.023,20	0,00					0,00		13.423,20
18060	DG Cultura y Patrimonio	G/4521/101005/91002			544,92	0,00							544,92
18060	DG Cultura y Patrimonio	G/4521/101006/91002		1.350,00	1.978,45	0,00					-319,04		3.009,41
18060	DG Cultura y Patrimonio	G/4521/120000/91002		120.000,00							-34.552,31		85.447,69



**MODIFICACIONES DE CRÉDITOS. DGA  
DESAGREGACIÓN POR PARTIDAS PRESUPUESTARIAS**

CENTRO GESTOR	Posición Presupuestaria	Créditos Extraordinarios	Suplementos Crédito	Ampliaciones	Transferencias de Crédito		Incorporación Remanentes	Gestión Unificada	Generación Crédito	Reposición Financiada con Reintegro	Bajas por Anulación	Otras Modificaciones	TOTAL
					Positivas	Negativas							
18060	DG Cultura y Patrimo	G/4521/120005/91002		0,00							-3.676,94		-3.676,94
18060	DG Cultura y Patrimo	G/4521/130000/91002		200.000,00							-26.926,70		173.073,30
18060	DG Cultura y Patrimo	G/4521/130003/91002						-101,83					-101,83
18060	DG Cultura y Patrimo	G/4521/160000/91002		278.701,31	4.232,90	0,00					-269.791,86		13.142,35
18060	DG Cultura y Patrimo	G/4521/170000/91002		0,00							-113.573,28		-113.573,28
18060	DG Cultura y Patrimo	G/4521/202000/91002		0,00							-167,91		-167,91
18060	DG Cultura y Patrimo	G/4521/212000/91002			0,00	-200.000,00							-200.000,00
18060	DG Cultura y Patrimo	G/4521/221000/91002						-111.446,20					-111.446,20
18060	DG Cultura y Patrimo	G/4521/226001/91002		0,00							-78,00		-78,00
18060	DG Cultura y Patrimo	G/4521/227009/91002			0,00	-300.000,00		-13.565,29					-313.565,29
18060	DG Cultura y Patrimo	G/4521/440131/91002		0,00							-10.000,00		-10.000,00
18060	DG Cultura y Patrimo	G/4521/470109/91002		0,00							-60.000,00		-60.000,00
18060	DG Cultura y Patrimo	G/4521/480348/91002		0,00							-15.000,00		-15.000,00
18060	DG Cultura y Patrimo	G/4521/480361/91002		0,00							-11.400,00		-11.400,00
18060	DG Cultura y Patrimo	G/4521/480448/91002		0,00							-60.000,00		-60.000,00
18060	DG Cultura y Patrimo	G/4521/480533/91002		0,00							-10.000,00		-10.000,00
18060	DG Cultura y Patrimo	G/4521/480589/91002		0,00							-10.000,00		-10.000,00
18060	DG Cultura y Patrimo	G/4521/602000/91002		0,00							-394.494,49		-394.494,49
18060	DG Cultura y Patrimo	G/4521/760156/91002		0,00							-100.000,00		-100.000,00
18060	DG Cultura y Patrimo	G/4581/120000/91002		0,00	0,00	-13.814,04					-12.483,79		-26.297,83
18060	DG Cultura y Patrimo	G/4581/120005/91002		0,00	0,00	-5.314,80					-17.243,40		-22.558,20
18060	DG Cultura y Patrimo	G/4581/120006/91002			0,00	-5.600,94							-5.600,94
18060	DG Cultura y Patrimo	G/4581/121000/91002		0,00	0,00	-10.368,12					-6.084,92		-16.453,04

**MODIFICACIONES DE CRÉDITOS. DGA  
DESAGREGACIÓN POR PARTIDAS PRESUPUESTARIAS**

CENTRO GESTOR	Posición Presupuestaria	Créditos Extraordinarios	Suplementos Crédito	Ampliaciones	Transferencias de Crédito		Incorporación Remanentes	Gestión Unificada	Generación Crédito	Reposición Financiada con Reintegro	Bajas por Anulación	Otras Modificaciones	TOTAL
					Positivas	Negativas							
18060	DG Cultura y Patrimo	G/4581/121001/91002		0,00	0,00	-18.593,28					-1.123,53		-19.716,81
18060	DG Cultura y Patrimo	G/4581/130000/91002		15.000,00							-8.351,06		6.648,94
18060	DG Cultura y Patrimo	G/4581/160000/91002		89.089,48							-92.821,05		-3.731,57
18060	DG Cultura y Patrimo	G/4581/170000/91002		0,00							-41.787,84		-41.787,84
18060	DG Cultura y Patrimo	G/4581/202000/91002		0,00							-6.761,11		-6.761,11
18060	DG Cultura y Patrimo	G/4581/226001/91002		0,00							-60,60		-60,60
18060	DG Cultura y Patrimo	G/4581/226002/91002		0,00	120.000,00	0,00					-517,41		119.482,59
18060	DG Cultura y Patrimo	G/4581/226005/91002		0,00	60.000,00	0,00					-20.241,28		39.758,72
18060	DG Cultura y Patrimo	G/4581/227006/91002		0,00							-35.438,56		-35.438,56
18060	DG Cultura y Patrimo	G/4581/227009/91002			320.000,00	0,00		-352.433,31					-32.433,31
18060	DG Cultura y Patrimo	G/4581/229000/91002						-5.216,14					-5.216,14
18060	DG Cultura y Patrimo	G/4581/440117/91002		0,00							-18.000,00		-18.000,00
18060	DG Cultura y Patrimo	G/4581/460027/91002		0,00							-305.359,08		-305.359,08
18060	DG Cultura y Patrimo	G/4581/460034/91002		0,00							-20.152,41		-20.152,41
18060	DG Cultura y Patrimo	G/4581/470019/91002		0,00							-635.000,00		-635.000,00
18060	DG Cultura y Patrimo	G/4581/470020/91002		0,00							-50.007,65		-50.007,65
18060	DG Cultura y Patrimo	G/4581/470021/91002		0,00							-17.082,50		-17.082,50
18060	DG Cultura y Patrimo	G/4581/480103/91002		0,00							-356.400,00		-356.400,00
18060	DG Cultura y Patrimo	G/4581/480203/91002		0,00							-40.000,00		-40.000,00
18060	DG Cultura y Patrimo	G/4581/480335/91002		0,00							-4.000,00		-4.000,00
18060	DG Cultura y Patrimo	G/4581/480378/91002		0,00							-130.000,00		-130.000,00
18060	DG Cultura y Patrimo	G/4581/480398/91002		0,00							-1.500,00		-1.500,00
18060	DG Cultura y Patrimo	G/4581/480451/91002		0,00							-8.000,00		-8.000,00

**MODIFICACIONES DE CRÉDITOS. DGA  
DESAGREGACIÓN POR PARTIDAS PRESUPUESTARIAS**

CENTRO GESTOR	Posición Presupuestaria	Créditos Extraordinarios	Suplementos Crédito	Ampliaciones	Transferencias de Crédito		Incorporación Remanentes	Gestión Unificada	Generación Crédito	Reposición Financiada con Reintegro	Bajas por Anulación	Otras Modificaciones	TOTAL
					Positivas	Negativas							
18060	DG Cultura y Patrimo	G/4581/480452/91002		0,00							-5.000,00		-5.000,00
18060	DG Cultura y Patrimo	G/4581/480508/91002		0,00							-10.000,00		-10.000,00
18060	DG Cultura y Patrimo	G/4581/602000/91002		0,00							-867.418,73		-867.418,73
18060	DG Cultura y Patrimo	G/4581/760144/91002		0,00							-200.000,00		-200.000,00
18060	DG Cultura y Patrimo	G/4581/780155/91002		0,00							-30.000,00		-30.000,00
18060	DG Cultura y Patrimo	G/4581/780165/91002		0,00							-10.000,00		-10.000,00
18060	DG Cultura y Patrimo	G/4581/780166/91002		0,00							-10.000,00		-10.000,00
18060	DG Cultura y Patrimo	G/4581/780184/91002		0,00							-10.000,00		-10.000,00
18070	D.G. Deporte	G/4571/101005/91002		0,00							-2.421,89		-2.421,89
18070	D.G. Deporte	G/4571/120000/91002		0,00							-45.583,93		-45.583,93
18070	D.G. Deporte	G/4571/120005/91002		0,00							-11.490,94		-11.490,94
18070	D.G. Deporte	G/4571/120006/91002		0,00							-16.013,28		-16.013,28
18070	D.G. Deporte	G/4571/121000/91002		0,00							-20.995,56		-20.995,56
18070	D.G. Deporte	G/4571/121001/91002		0,00							-39.737,14		-39.737,14
18070	D.G. Deporte	G/4571/130000/91002		9.000,00							0,00		9.000,00
18070	D.G. Deporte	G/4571/130002/91002		8.000,00							-1.614,34		6.385,66
18070	D.G. Deporte	G/4571/160000/91002		47.945,56							-64.048,25		-16.102,69
18070	D.G. Deporte	G/4571/170000/91002		0,00							-25.686,17		-25.686,17
18070	D.G. Deporte	G/4571/202000/91002		0,00							-5.102,53		-5.102,53
18070	D.G. Deporte	G/4571/212000/91002		0,00							-5.648,30		-5.648,30
18070	D.G. Deporte	G/4571/221009/91002						-40.804,22					-40.804,22
18070	D.G. Deporte	G/4571/225000/91002				24.196,30	0,00	-3.994,39					20.201,91
18070	D.G. Deporte	G/4571/226001/91002		0,00							-1.500,00		-1.500,00

**MODIFICACIONES DE CRÉDITOS. DGA  
DESAGREGACIÓN POR PARTIDAS PRESUPUESTARIAS**

CENTRO GESTOR	Posición Presupuestaria	Créditos Extraordinarios	Suplementos Crédito	Ampliaciones	Transferencias de Crédito		Incorporación Remanentes	Gestión Unificada	Generación Crédito	Reposición Financiada con Reintegro	Bajas por Anulación	Otras Modificaciones	TOTAL
					Positivas	Negativas							
18070	D.G. Deporte	G/4571/226002/39092				33.982,85	0,00						33.982,85
18070	D.G. Deporte	G/4571/226005/91002		0,00							-2.872,69		-2.872,69
18070	D.G. Deporte	G/4571/227009/39092				0,00	-33.982,85		180.300,00				146.317,15
18070	D.G. Deporte	G/4571/227009/91002				40.000,00	0,00						40.000,00
18070	D.G. Deporte	G/4571/460130/91002		0,00							-20.000,00		-20.000,00
18070	D.G. Deporte	G/4571/470066/91002				100.000,00	0,00						100.000,00
18070	D.G. Deporte	G/4571/480112/91002		0,00							-69.755,21		-69.755,21
18070	D.G. Deporte	G/4571/480239/39042				49.108,65	0,00		9.039,61				58.148,26
18070	D.G. Deporte	G/4571/480346/91002				0,00	-433.630,67	-154.041,87					-587.672,54
18070	D.G. Deporte	G/4571/480447/91002		0,00							-6.553,17		-6.553,17
18070	D.G. Deporte	G/4571/480515/91002		0,00							-4.000,00		-4.000,00
18070	D.G. Deporte	G/4571/480520/91002		0,00							-5.000,00		-5.000,00
18070	D.G. Deporte	G/4571/602000/91002		0,00							-10.010,35		-10.010,35
18070	D.G. Deporte	G/4571/760036/91002		0,00		220.325,72	0,00				-24.401,92		195.923,80
18070	D.G. Deporte	G/4571/760141/91002		0,00							-70.000,00		-70.000,00
18070	D.G. Deporte	G/4571/780161/91002		0,00							-50.000,00		-50.000,00
26170	Comarca Central	G/9111/460042/91002				64.840,74	0,00						64.840,74
26170	Comarca Central	G/9111/460069/91002				85.974,50	0,00						85.974,50
26170	Comarca Central	G/9111/460098/91002				401.022,24	0,00						401.022,24
26340	Serv. Adm. Comar	G/9112/204000/91002		41.683,27							0,00		41.683,27
26340	Serv. Adm. Comar	G/9112/760048/91002		0,00							-130.403,47		-130.403,47
30010	Fdo. Contingencia	G/6129/500000/91002		0,00							-14.019.661,78		-14.019.661,78
30020	Fdo. Gtos Personal	G/6128/165000/91002		0,00		0,00	-3.732.566,44				-42.365,91		-3.774.932,35

**MODIFICACIONES DE CRÉDITOS. DGA  
DESAGREGACIÓN POR PARTIDAS PRESUPUESTARIAS**

CENTRO GESTOR	Posición Presupuestaria	Créditos Extraordinarios	Suplementos Crédito	Ampliaciones	Transferencias de Crédito		Incorporación Remanentes	Gestión Unificada	Generación Crédito	Reposición Financiada con Reintegro	Bajas por Anulación	Otras Modificaciones	TOTAL	
					Positivas	Negativas								
30020	Fdo. Gtos Personal	G/6128/165002/91002				0,00	-225.067,65							-225.067,65
30020	Fdo. Gtos Personal	G/6128/171000/91002			0,00	1.486.527,80	-1.460.086,07					-26.441,73		0,00
30030	Deuda Pública	G/0111/300000/91002			0,00							-228.364,72		-228.364,72
30030	Deuda Pública	G/0111/310003/91002			0,00							-3.915.447,00		-3.915.447,00
30030	Deuda Pública	G/0111/900000/91002			295.766.013,76							0,00		295.766.013,76
30030	Deuda Pública	G/0111/910000/91002			0,00							-59.704.115,69		-59.704.115,69
30030	Deuda Pública	G/0111/912000/91002			143.170.026,50							0,00		143.170.026,50
30040	EEPP,partici y otras	G/7511/810001/91002				0,00	-3.237.500,00							-3.237.500,00
30050	Fondo de Garantía	G/1252/460148/91002	0,00		0,00			0,00				-2.500.000,00		-2.500.000,00
30050	Fondo de Garantía	G/1252/760152/91002	0,00									-2.000.000,00		-2.000.000,00
30050	Fondo de Garantía	G/1252/760157/91002	0,00									-500.000,00		-500.000,00
<b>Total General</b>		<b>6.735.000,00</b>	<b>3.915.447,00</b>	<b>665.594.187,09</b>	<b>53.017.386,43</b>	<b>-53.017.386,43</b>	<b>1.4036.001,82</b>	<b>0,00</b>	<b>28.758.833,8</b>	<b>0,00</b>	<b>-248.034.513,98</b>	<b>0,00</b>	<b>471.004.955,73</b>	

**6.23.1.2  
REMANENTES DE CRÉDITO.**

**REMANENTES DE CRÉDITO. DGA**

DEPARTAMENTO	PARTIDA PRESUPUESTARIA	DESCRIPCIÓN	REMANENTES COMPROMETIDOS	REMANENTES NO COMPROMETIDOS	TOTAL	
			EUR	EUR	EUR	
02	Presidencia del Gobierno de Aragón	G/1121/10000/91002	Retribuciones básicas de Altos Cargos	0,00	0,54	0,54
02	Presidencia del Gobierno de Aragón	G/1121/10001/91002	Otras remuneraciones de Altos Cargos	0,00	0,02	0,02
02	Presidencia del Gobierno de Aragón	G/1121/101000/91002	Retribuciones básicas de SGT, DG y asimilados	0,00	0,38	0,38
02	Presidencia del Gobierno de Aragón	G/1121/101001/91002	Complemento de destino de SGT, DG y asimilados	0,00	0,78	0,78
02	Presidencia del Gobierno de Aragón	G/1121/101002/91002	Complemento específico de SGT, DG y asimilados	0,00	17,54	17,54
02	Presidencia del Gobierno de Aragón	G/1121/101005/91002	Trienios de SGT, DG y asimilados	0,00	2,08	2,08
02	Presidencia del Gobierno de Aragón	G/1121/101006/91002	Pagas extraordinarias de SGT, DG y asimilados	0,00	152,89	152,89
02	Presidencia del Gobierno de Aragón	G/1121/110000/91002	Retribuciones básicas Pers. Eventual de Gabinete	0,00	2,28	2,28
02	Presidencia del Gobierno de Aragón	G/1121/110001/91002	Otras remuneraciones de Pers. Eventual de Gabinete	0,00	3.683,70	3.683,70
02	Presidencia del Gobierno de Aragón	G/1121/110005/91002	Trienios de Pers. Eventual de Gabinete	0,00	1.251,46	1.251,46
02	Presidencia del Gobierno de Aragón	G/1121/110006/91002	Pagas extraordinarias Pers. Eventual de Gabinete	0,00	1.491,79	1.491,79
02	Presidencia del Gobierno de Aragón	G/1121/120000/91002	Sueldos de Personal Funcionario	0,00	2.328,56	2.328,56
02	Presidencia del Gobierno de Aragón	G/1121/120005/91002	Trienios de Personal Funcionario	0,00	1.098,85	1.098,85
02	Presidencia del Gobierno de Aragón	G/1121/120006/91002	Pagas extraordinarias de Personal Funcionario	0,00	-230,31	-230,31
02	Presidencia del Gobierno de Aragón	G/1121/121000/91002	Complemento de destino de Personal Funcionario	0,00	906,47	906,47
02	Presidencia del Gobierno de Aragón	G/1121/121001/91002	Complemento específico de Personal Funcionario	0,00	-444,56	-444,56
02	Presidencia del Gobierno de Aragón	G/1121/121009/91002	Otras retribuciones complementarias Funcionarios	0,00	-1.308,05	-1.308,05
02	Presidencia del Gobierno de Aragón	G/1121/160000/91002	Seguridad social	0,00	3.364,15	3.364,15
02	Presidencia del Gobierno de Aragón	G/1121/202000/91002	Arrendamientos de edificios y otras construcciones		-54.042,18	-54.042,18
02	Presidencia del Gobierno de Aragón	G/1121/204000/91002	Arrendamientos de material de transporte	0,00	-9.820,56	-9.820,56
02	Presidencia del Gobierno de Aragón	G/1121/205000/91002	Arrendamientos de mobiliario y enseres		1.000,00	1.000,00
02	Presidencia del Gobierno de Aragón	G/1121/212000/91002	Rep. y conservación edificios y otras construcciones	0,00	1.842,14	1.842,14
02	Presidencia del Gobierno de Aragón	G/1121/214000/91002	Reparación y conservación material de transporte	0,00	2.179,91	2.179,91

**REMANENTES DE CRÉDITO. DGA**

DEPARTAMENTO	PARTIDA PRESUPUESTARIA	DESCRIPCIÓN	REMANENTES COMPROMETIDOS	REMANENTES NO COMPROMETIDOS	TOTAL	
			EUR	EUR	EUR	
02	Presidencia del Gobierno de Aragón	G/1121/215000/91002	Reparación y conservación de mobiliario y enseres	0,00	2.790,70	2.790,70
02	Presidencia del Gobierno de Aragón	G/1121/216000/91002	Rep. y conservación equipos procesos de información		1.000,00	1.000,00
02	Presidencia del Gobierno de Aragón	G/1121/220000/91002	Ordinario no inventariable	1.935,46	-5.028,33	-3.092,87
02	Presidencia del Gobierno de Aragón	G/1121/220001/91002	Mobiliario y enseres	0,00	7.794,98	7.794,98
02	Presidencia del Gobierno de Aragón	G/1121/220002/91002	Prensa, revistas y publicaciones periódicas	0,00	9.060,33	9.060,33
02	Presidencia del Gobierno de Aragón	G/1121/220003/91002	Libros y otras publicaciones	0,00	-3.442,66	-3.442,66
02	Presidencia del Gobierno de Aragón	G/1121/220004/91002	Material informático	0,00	1.884,00	1.884,00
02	Presidencia del Gobierno de Aragón	G/1121/220009/91002	Otro material de oficina		455,00	455,00
02	Presidencia del Gobierno de Aragón	G/1121/221003/91002	Combustibles	0,00	2.183,71	2.183,71
02	Presidencia del Gobierno de Aragón	G/1121/221004/91002	Vestuario	0,00	717,16	717,16
02	Presidencia del Gobierno de Aragón	G/1121/221006/91002	Productos farmacéuticos	0,00	537,19	537,19
02	Presidencia del Gobierno de Aragón	G/1121/221009/91002	Otros suministros	0,00	6.460,69	6.460,69
02	Presidencia del Gobierno de Aragón	G/1121/222000/91002	Telefónicas	1.937,50	2.517,90	4.455,40
02	Presidencia del Gobierno de Aragón	G/1121/222001/91002	Postales	954,56	5.900,00	6.854,56
02	Presidencia del Gobierno de Aragón	G/1121/222002/91002	Telegráficas		300,00	300,00
02	Presidencia del Gobierno de Aragón	G/1121/222003/91002	Télex y telefax		500,00	500,00
02	Presidencia del Gobierno de Aragón	G/1121/222009/91002	Otras comunicaciones		300,00	300,00
02	Presidencia del Gobierno de Aragón	G/1121/223000/91002	Transporte	0,00	11.235,14	11.235,14
02	Presidencia del Gobierno de Aragón	G/1121/224000/91002	Primas de Edificios y locales		150,00	150,00
02	Presidencia del Gobierno de Aragón	G/1121/224001/91002	Primas de vehículos		3.500,00	3.500,00
02	Presidencia del Gobierno de Aragón	G/1121/224003/91002	Otros riesgos		1.000,00	1.000,00
02	Presidencia del Gobierno de Aragón	G/1121/225000/91002	Tributos locales		2.352,40	2.352,40
02	Presidencia del Gobierno de Aragón	G/1121/226000/91002	Cánones		2.100,00	2.100,00
02	Presidencia del Gobierno de Aragón	G/1121/226001/91002	Atenciones protocolarias y representativas	0,00	5.558,41	5.558,41
02	Presidencia del Gobierno de Aragón	G/1121/226002/91002	Gastos de divulgación y promoción	0,00	355,58	355,58



**REMANENTES DE CRÉDITO. DGA**

DEPARTAMENTO	PARTIDA PRESUPUESTARIA	DESCRIPCIÓN	REMANENTES COMPROMETIDOS	REMANENTES NO COMPROMETIDOS	TOTAL	
			EUR	EUR	EUR	
02	Presidencia del Gobierno de Aragón	G/1121/226003/91002	Jurídicos, Contenciosos	150,00	150,00	
02	Presidencia del Gobierno de Aragón	G/1121/226009/91002	Otros gastos diversos	0,00	4.943,29	4.943,29
02	Presidencia del Gobierno de Aragón	G/1121/227000/91002	Limpieza y aseo	0,00	-206,33	-206,33
02	Presidencia del Gobierno de Aragón	G/1121/227001/91002	Seguridad	182,95	-8.032,54	-7.849,59
02	Presidencia del Gobierno de Aragón	G/1121/227002/91002	Valoraciones y peritajes		100,00	100,00
02	Presidencia del Gobierno de Aragón	G/1121/227006/91002	Estudios y trabajos técnicos	0,00	1.022,60	1.022,60
02	Presidencia del Gobierno de Aragón	G/1121/227009/91002	Otros trabajos realizados por otras empresas	0,00	3.246,76	3.246,76
02	Presidencia del Gobierno de Aragón	G/1121/230000/91002	Dietas	0,00	4.220,72	4.220,72
02	Presidencia del Gobierno de Aragón	G/1121/231000/91002	Locomoción	0,00	445,25	445,25
02	Presidencia del Gobierno de Aragón	G/1121/232000/91002	Traslado		141,00	141,00
02	Presidencia del Gobierno de Aragón	G/1121/233000/91002	Gastos a través de agencias de viaje	0,00	4.732,97	4.732,97
02	Presidencia del Gobierno de Aragón	G/1121/239000/91002	Otras indemnizaciones	0,00	-60,00	-60,00
02	Presidencia del Gobierno de Aragón	G/1121/602000/91002	Edificios y otras construcciones		-30.700,00	-30.700,00
02	Presidencia del Gobierno de Aragón	G/1121/604000/91002	Material de transporte		21.800,00	21.800,00
02	Presidencia del Gobierno de Aragón	G/1121/605000/91002	Mobiliario y enseres		8.000,00	8.000,00
02	Presidencia del Gobierno de Aragón	G/1121/609000/91002	Inmovilizado Inmaterial		900,00	900,00
02	Presidencia del Gobierno de Aragón	Resultado		5.010,47	24.363,80	29.374,27
03	Consejo Consultivo de Aragón	G/1125/120000/91002	Sueldos de Personal Funcionario	0,00	-16.371,52	-16.371,52
03	Consejo Consultivo de Aragón	G/1125/120005/91002	Trienios de Personal Funcionario	0,00	3.396,48	3.396,48
03	Consejo Consultivo de Aragón	G/1125/120006/91002	Pagas extraordinarias de Personal Funcionario	0,00	4.575,28	4.575,28
03	Consejo Consultivo de Aragón	G/1125/121000/91002	Complemento de destino de Personal Funcionario	0,00	4.229,16	4.229,16
03	Consejo Consultivo de Aragón	G/1125/121001/91002	Complemento específico de Personal Funcionario	0,00	4.170,60	4.170,60
03	Consejo Consultivo de Aragón	G/1125/160000/91002	Seguridad social	0,00	7.411,46	7.411,46
03	Consejo Consultivo de Aragón	G/1125/212000/91002	Rep. y conservación edificios y otras construcc.		983,75	983,75
03	Consejo Consultivo de Aragón	G/1125/220000/91002	Ordinario no inventariable	1,56	1.301,20	1.302,76

**REMANENTES DE CRÉDITO. DGA**

DEPARTAMENTO		PARTIDA PRESUPUESTARIA	DESCRIPCIÓN	REMANENTES COMPROMETIDOS	REMANENTES NO COMPROMETIDOS	TOTAL
				EUR	EUR	EUR
03	Consejo Consultivo de Aragón	G/1125/220001/91002	Mobiliario y enseres		443,83	443,83
03	Consejo Consultivo de Aragón	G/1125/221009/91002	Otros suministros	0,00	-42,46	-42,46
03	Consejo Consultivo de Aragón	G/1125/222001/91002	Postales		500,00	500,00
03	Consejo Consultivo de Aragón	G/1125/223000/91002	Transporte	0,00	974,05	974,05
03	Consejo Consultivo de Aragón	G/1125/226001/91002	Atenciones protocolarias y representativas	0,00	24,47	24,47
03	Consejo Consultivo de Aragón	G/1125/226005/91002	Reuniones y conferencias		1.000,00	1.000,00
03	Consejo Consultivo de Aragón	G/1125/230000/91002	Dietas		500,00	500,00
03	Consejo Consultivo de Aragón	G/1125/231000/91002	Locomoción		736,00	736,00
03	Consejo Consultivo de Aragón	G/1125/239000/91002	Otras indemnizaciones	0,00	-4.090,00	-4.090,00
03	Consejo Consultivo de Aragón	Resultado		1,56	9.742,30	9.743,86
04	Tribunal Admto. de Contratos Públicos d	G/1124/120000/91002	Sueldos de Personal Funcionario	0,00	13.802,24	13.802,24
04	Tribunal Admto. de Contratos Públicos d	G/1124/120005/91002	Trienios de Personal Funcionario	0,00	-4.007,04	-4.007,04
04	Tribunal Admto. de Contratos Públicos d	G/1124/120006/91002	Pagas extraordinarias de Personal Funcionario	0,00	-1.130,30	-1.130,30
04	Tribunal Admto. de Contratos Públicos d	G/1124/121000/91002	Complemento de destino de Personal Funcionario	0,00	-1.483,20	-1.483,20
04	Tribunal Admto. de Contratos Públicos d	G/1124/121001/91002	Complemento específico de Personal Funcionario	0,00	-6.834,50	-6.834,50
04	Tribunal Admto. de Contratos Públicos d	G/1124/121009/91002	Otras retribuciones complementarias Funcionarios	0,00	-1,36	-1,36
04	Tribunal Admto. de Contratos Públicos d	G/1124/160000/91002	Seguridad social	0,00	440,17	440,17
04	Tribunal Admto. de Contratos Públicos d	G/1124/161000/91002	Formación y perfeccion. Funcionarios y no Laboral		1.820,00	1.820,00
04	Tribunal Admto. de Contratos Públicos d	G/1124/216000/91002	Rep. y conserv. equipos procesos de información	0,00	-203,33	-203,33
04	Tribunal Admto. de Contratos Públicos d	G/1124/220000/91002	Ordinario no inventariable	0,00	1.384,54	1.384,54
04	Tribunal Admto. de Contratos Públicos d	G/1124/220002/91002	Prensa, revistas y publicaciones periódicas	0,00	-609,84	-609,84
04	Tribunal Admto. de Contratos Públicos d	G/1124/226009/91002	Otros gastos diversos		300,00	300,00
04	Tribunal Admto. de Contratos Públicos d	G/1124/230000/91002	Dietas	0,00	-187,00	-187,00
04	Tribunal Admto. de Contratos Públicos d	G/1124/233000/91002	Gastos a través de agencias de viaje	0,00	419,19	419,19
04	Tribunal Admto. de Contratos Públicos d	Resultado		0,00	3.709,57	3.709,57

**REMANENTES DE CRÉDITO. DGA**

DEPARTAMENTO	PARTIDA PRESUPUESTARIA	DESCRIPCIÓN	REMANENTES COMPROMETIDOS	REMANENTES NO COMPROMETIDOS	TOTAL	
			EUR	EUR	EUR	
09	Consejo Económico y Social de Aragón	G/3229/120000/91002	Sueldos de Personal Funcionario	0,00	-44.288,61	-44.288,61
09	Consejo Económico y Social de Aragón	G/3229/120005/91002	Trienios de Personal Funcionario	0,00	3.812,19	3.812,19
09	Consejo Económico y Social de Aragón	G/3229/120006/91002	Pagas extraordinarias de Personal Funcionario	0,00	8.765,68	8.765,68
09	Consejo Económico y Social de Aragón	G/3229/121000/91002	Complemento de destino de Personal Funcionario	0,00	9.618,49	9.618,49
09	Consejo Económico y Social de Aragón	G/3229/121001/91002	Complemento específico de Personal Funcionario	0,00	18.351,27	18.351,27
09	Consejo Económico y Social de Aragón	G/3229/121009/91002	Otras retribuciones complementarias Funcionarios	0,00	3.740,98	3.740,98
09	Consejo Económico y Social de Aragón	G/3229/213000/91002	Rep. y conservación. Maquinaria y utillaje		27,95	27,95
09	Consejo Económico y Social de Aragón	G/3229/220000/91002	Ordinario no inventariable	96,21	-576,34	-480,13
09	Consejo Económico y Social de Aragón	G/3229/220002/91002	Prensa, revistas y publicaciones periódicas	0,00	145,21	145,21
09	Consejo Económico y Social de Aragón	G/3229/220003/91002	Libros y otras publicaciones		100,00	100,00
09	Consejo Económico y Social de Aragón	G/3229/221000/91002	Energía eléctrica		195,50	195,50
09	Consejo Económico y Social de Aragón	G/3229/222000/91002	Telefónicas	39,20	274,42	313,62
09	Consejo Económico y Social de Aragón	G/3229/222001/91002	Postales	107,91	-21,00	86,91
09	Consejo Económico y Social de Aragón	G/3229/223000/91002	Transporte		1,75	1,75
09	Consejo Económico y Social de Aragón	G/3229/226001/91002	Atenciones protocolarias y representativas	0,00	72,45	72,45
09	Consejo Económico y Social de Aragón	G/3229/226002/91002	Gastos de divulgación y promoción	0,00	2,47	2,47
09	Consejo Económico y Social de Aragón	G/3229/226005/91002	Reuniones y conferencias	0,00	315,65	315,65
09	Consejo Económico y Social de Aragón	G/3229/227006/91002	Estudios y trabajos técnicos	0,00	-1.548,75	-1.548,75
09	Consejo Económico y Social de Aragón	G/3229/227009/91002	Otros trabajos realizados por otras empresas	0,00	1.773,96	1.773,96
09	Consejo Económico y Social de Aragón	G/3229/230000/91002	Dietas	0,00	-160,02	-160,02
09	Consejo Económico y Social de Aragón	G/3229/231000/91002	Locomoción	0,00	-534,23	-534,23
09	Consejo Económico y Social de Aragón	G/3229/233000/91002	Gastos a través de agencias de viaje	0,00	481,21	481,21
09	Consejo Económico y Social de Aragón	G/3229/239000/91002	Otras indemnizaciones	0,00	173,90	173,90
09	Consejo Económico y Social de Aragón	G/3229/480235/91002	Premios Consejo Económico y Social de Aragón	0,00	265,00	265,00
09	Consejo Económico y Social de Aragón	G/3229/480254/91002	Becas del Consejo Económico y Social de Aragón	77,28	-260,92	-183,64

**REMANENTES DE CRÉDITO. DGA**

DEPARTAMENTO	PARTIDA PRESUPUESTARIA	DESCRIPCIÓN	REMANENTES COMPROMETIDOS	REMANENTES NO COMPROMETIDOS	TOTAL
			EUR	EUR	EUR
09	Consejo Económico y Social de Aragón	Resultado	320,60	728,21	1.048,81
10	Presidencia	G/1211/100000/91002	Retribuciones básicas de Altos Cargos	65,50	65,50
10	Presidencia	G/1211/100001/91002	Otras remuneraciones de Altos Cargos	124,58	124,58
10	Presidencia	G/1211/100005/91002	Trienios	1.753,78	1.753,78
10	Presidencia	G/1211/101000/91002	Retribuciones básicas de SGT, DG y asimilados	79,37	79,37
10	Presidencia	G/1211/101001/91002	Complemento de destino de SGT, DG y asimilados	12,77	12,77
10	Presidencia	G/1211/101002/91002	Complemento específico de SGT, DG y asimilados	-2,47	-2,47
10	Presidencia	G/1211/101005/91002	Trienios de SGT, DG y asimilados	35,00	35,00
10	Presidencia	G/1211/101006/91002	Pagas extraordinarias de SGT, DG y asimilados	908,73	908,73
10	Presidencia	G/1211/110000/91002	Retribuciones básicas Pers. Eventual de Gabinete	-20.250,85	-20.250,85
10	Presidencia	G/1211/110001/91002	Otras remuneraciones de Pers. Eventual de Gabinete	-1.207,42	-1.207,42
10	Presidencia	G/1211/110005/91002	Trienios de Pers. Eventual de Gabinete	1.622,00	1.622,00
10	Presidencia	G/1211/110006/91002	Pagas extraordinarias Pers. Eventual de Gabinete	19.836,27	19.836,27
10	Presidencia	G/1211/120000/91002	Sueldos de Personal Funcionario	-13.293,69	-13.293,69
10	Presidencia	G/1211/120005/91002	Trienios de Personal Funcionario	-1.738,96	-1.738,96
10	Presidencia	G/1211/120006/91002	Pagas extraordinarias de Personal Funcionario	-4.295,09	-4.295,09
10	Presidencia	G/1211/121000/91002	Complemento de destino de Personal Funcionario	4.186,15	4.186,15
10	Presidencia	G/1211/121001/91002	Complemento específico de Personal Funcionario	14.241,29	14.241,29
10	Presidencia	G/1211/121009/91002	Otras retribuciones complementarias Funcionarios	900,30	900,30
10	Presidencia	G/1211/130000/91002	Salario base de Personal Laboral Fijo	-2.153,24	-2.153,24
10	Presidencia	G/1211/130001/91002	Antigüedad de Personal Laboral Fijo	4.393,97	4.393,97
10	Presidencia	G/1211/130002/91002	Pagas extraordinarias de Personal Laboral Fijo	727,83	727,83
10	Presidencia	G/1211/130003/91002	Otras remuneraciones de Personal Laboral Fijo	-3.413,58	-3.413,58
10	Presidencia	G/1211/131000/91002	Salario base de Personal Laboral Eventual	11.000,00	11.000,00
10	Presidencia	G/1211/131001/91002	Otras remuneraciones de Personal Laboral Eventual	-1.000,00	-1.000,00

**REMANENTES DE CRÉDITO. DGA**

DEPARTAMENTO		PARTIDA PRESUPUESTARIA	DESCRIPCIÓN	REMANENTES COMPROMETIDOS	REMANENTES NO COMPROMETIDOS	TOTAL
				EUR	EUR	EUR
10	Presidencia	G/1211/151000/91002	Gratificaciones de Personal Funcionario		1.500,00	1.500,00
10	Presidencia	G/1211/160000/91002	Seguridad social	0,00	4.539,85	4.539,85
10	Presidencia	G/1211/161000/91002	Formación y perfeccion. Funcionarios y no Laboral	0,00	435,05	435,05
10	Presidencia	G/1211/161009/91002	Otros Gtos Sociales de Funcionarios y no Laborales		550,00	550,00
10	Presidencia	G/1211/202000/91002	Arrendamientos de edificios y otras construcciones	13.320,00	-31.745,54	-18.425,54
10	Presidencia	G/1211/203000/91002	Arrendamientos maquinaria, instalación y utillaje		6.000,00	6.000,00
10	Presidencia	G/1211/204000/91002	Arrendamientos de material de transporte	605,00	7.481,59	8.086,59
10	Presidencia	G/1211/212000/91002	Rep. y conservación edificios y otras construcc.	0,00	9.979,13	9.979,13
10	Presidencia	G/1211/214000/91002	Reparación y conservación material de transporte	0,00	1.788,20	1.788,20
10	Presidencia	G/1211/215000/91002	Reparación y conservación de mobiliario y enseres	0,00	-518,61	-518,61
10	Presidencia	G/1211/220000/91002	Ordinario no inventariable	4.027,36	439,27	4.466,63
10	Presidencia	G/1211/220001/91002	Mobiliario y enseres	0,00	3.242,23	3.242,23
10	Presidencia	G/1211/220002/91002	Prensa, revistas y publicaciones periódicas	0,80	-3.822,34	-3.821,54
10	Presidencia	G/1211/220004/91002	Material informático	0,00	3.890,71	3.890,71
10	Presidencia	G/1211/220009/91002	Otro material de oficina	0,00	635,05	635,05
10	Presidencia	G/1211/221000/91002	Energía eléctrica	368,74	2.700,00	3.068,74
10	Presidencia	G/1211/221001/91002	Agua		4.000,75	4.000,75
10	Presidencia	G/1211/221002/91002	Gas		1.000,00	1.000,00
10	Presidencia	G/1211/221003/91002	Combustibles	0,00	9.185,25	9.185,25
10	Presidencia	G/1211/221004/91002	Vestuario	0,00	2.981,43	2.981,43
10	Presidencia	G/1211/221009/91002	Otros suministros	0,00	-77,44	-77,44
10	Presidencia	G/1211/222000/91002	Telefónicas	1.275,62	4.759,11	6.034,73
10	Presidencia	G/1211/222001/91002	Postales	16.448,57	-47.821,25	-31.372,68
10	Presidencia	G/1211/223000/91002	Transporte	0,00	3.627,58	3.627,58
10	Presidencia	G/1211/224002/91002	Primas de otro inmovilizado	0,00	-796,01	-796,01

**REMANENTES DE CRÉDITO. DGA**

DEPARTAMENTO		PARTIDA PRESUPUESTARIA	DESCRIPCIÓN	REMANENTES COMPROMETIDOS	REMANENTES NO COMPROMETIDOS	TOTAL
				EUR	EUR	EUR
10	Presidencia	G/1211/224003/91002	Otros riesgos		1.000,00	1.000,00
10	Presidencia	G/1211/225000/91002	Tributos locales	0,00	688,22	688,22
10	Presidencia	G/1211/225001/91002	Tributos autonómicos	0,00	-37,61	-37,61
10	Presidencia	G/1211/226000/91002	Cánones	0,00	-26.990,43	-26.990,43
10	Presidencia	G/1211/226002/91002	Gastos de divulgación y promoción	3.164,90	0,00	3.164,90
10	Presidencia	G/1211/226003/91002	Jurídicos, Contenciosos	0,00	8.938,97	8.938,97
10	Presidencia	G/1211/226005/91002	Reuniones y conferencias		9.500,00	9.500,00
10	Presidencia	G/1211/226009/91002	Otros gastos diversos	0,00	1.686,77	1.686,77
10	Presidencia	G/1211/227000/91002	Limpieza y aseo	435,60	13.101,82	13.537,42
10	Presidencia	G/1211/227006/91002	Estudios y trabajos técnicos	2,43	-27.608,38	-27.605,95
10	Presidencia	G/1211/227009/91002	Otros trabajos realizados por otras empresas	17.738,51	14.398,96	32.137,47
10	Presidencia	G/1211/230000/91002	Dietas	0,00	34.053,46	34.053,46
10	Presidencia	G/1211/231000/91002	Locomoción	0,00	6.506,53	6.506,53
10	Presidencia	G/1211/232000/91002	Traslado		5.000,00	5.000,00
10	Presidencia	G/1211/233000/91002	Gastos a través de agencias de viaje	0,00	-2.394,50	-2.394,50
10	Presidencia	G/1211/239000/91002	Otras indemnizaciones	0,00	330,00	330,00
10	Presidencia	G/1211/251000/91002	Realización de cursos de formación interna	0,00	-318,51	-318,51
10	Presidencia	G/1211/251003/91002	Realización de cursos de formación externa	0,00	-2.708,24	-2.708,24
10	Presidencia	G/1211/480012/91002	Ayudas Postgrados y otros	147,45	-21.905,67	-21.758,22
10	Presidencia	G/1211/480347/91002	Ayudas a Víctimas del Terrorismo	0,00	1.297,10	1.297,10
10	Presidencia	G/1211/480351/91002	Fundación Tarazona Monumental	0,00	500,00	500,00
10	Presidencia	G/1211/480494/91002	Ayudas a la memoria democrática		30.000,00	30.000,00
10	Presidencia	G/1211/603000/91002	Maquinaria, instalación y utillaje	0,00	-591,69	-591,69
10	Presidencia	G/1211/605000/91002	Mobiliario y enseres	0,00	3.416,06	3.416,06
10	Presidencia	G/1211/606000/91002	Equipos para procesos de información	0,00	-22.107,70	-22.107,70

**REMANENTES DE CRÉDITO. DGA**

DEPARTAMENTO		PARTIDA PRESUPUESTARIA	DESCRIPCIÓN	REMANENTES COMPROMETIDOS	REMANENTES NO COMPROMETIDOS	TOTAL
				EUR	EUR	EUR
10	Presidencia	G/1211/609000/91002	Inmovilizado Inmaterial		19.320,00	19.320,00
10	Presidencia	G/1211/760128/91002	Subv. inversión en nucleo medieval Montañana (HU)	0,00	-145.000,00	-145.000,00
10	Presidencia	G/1211/760139/91002	Ayudas a la memoria democrática		145.000,00	145.000,00
10	Presidencia	G/1213/120000/91002	Sueldos de Personal Funcionario	0,00	-20.436,61	-20.436,61
10	Presidencia	G/1213/120005/91002	Trienios de Personal Funcionario	0,00	-5.180,27	-5.180,27
10	Presidencia	G/1213/120006/91002	Pagas extraordinarias de Personal Funcionario	0,00	2.043,38	2.043,38
10	Presidencia	G/1213/121000/91002	Complemento de destino de Personal Funcionario	0,00	-5.151,00	-5.151,00
10	Presidencia	G/1213/121001/91002	Complemento específico de Personal Funcionario	0,00	28.724,50	28.724,50
10	Presidencia	G/1213/130000/91002	Salario base de Personal Laboral Fijo		-366,48	-366,48
10	Presidencia	G/1213/130001/91002	Antigüedad de Personal Laboral Fijo		1.310,56	1.310,56
10	Presidencia	G/1213/130002/91002	Pagas extraordinarias de Personal Laboral Fijo		-1.531,50	-1.531,50
10	Presidencia	G/1213/130003/91002	Otras remuneraciones de Personal Laboral Fijo		2.457,72	2.457,72
10	Presidencia	G/1213/160000/91002	Seguridad social	0,00	-1.000,00	-1.000,00
10	Presidencia	G/1213/161000/91002	Formación y perfeccion. Funcionarios y no Laboral		500,00	500,00
10	Presidencia	G/1213/161009/91002	Otros Gtos Sociales de Funcionarios y no Laborales		500,00	500,00
10	Presidencia	G/1213/204000/91002	Arrendamientos de material de transporte	145,88	-83.810,84	-83.664,96
10	Presidencia	G/1213/213000/91002	Rep. y conservación. Maquinaria y utillaje	8.881,29	-19.282,88	-10.401,59
10	Presidencia	G/1213/214000/91002	Reparación y conservación material de transporte	0,00	-1.528,63	-1.528,63
10	Presidencia	G/1213/215000/91002	Reparación y conservación de mobiliario y enseres	0,00	2.112,36	2.112,36
10	Presidencia	G/1213/216000/91002	Rep. y conserv. equipos procesos de información		5.500,00	5.500,00
10	Presidencia	G/1213/220000/91002	Ordinario no inventariable	0,00	7.676,16	7.676,16
10	Presidencia	G/1213/220001/91002	Mobiliario y enseres		6.500,00	6.500,00
10	Presidencia	G/1213/220004/91002	Material informático	0,00	9.106,49	9.106,49
10	Presidencia	G/1213/221003/91002	Combustibles	0,00	-4.541,59	-4.541,59
10	Presidencia	G/1213/221004/91002	Vestuario		3.000,00	3.000,00

**REMANENTES DE CRÉDITO. DGA**

DEPARTAMENTO		PARTIDA PRESUPUESTARIA	DESCRIPCIÓN	REMANENTES COMPROMETIDOS	REMANENTES NO COMPROMETIDOS	TOTAL
				EUR	EUR	EUR
10	Presidencia	G/1213/221009/91002	Otros suministros	0,00	2.691,77	2.691,77
10	Presidencia	G/1213/222000/91002	Telefónicas	145,21	-6.427,80	-6.282,59
10	Presidencia	G/1213/223000/91002	Transporte	0,00	-655,55	-655,55
10	Presidencia	G/1213/224003/91002	Otros riesgos	0,00	-367,06	-367,06
10	Presidencia	G/1213/225000/91002	Tributos locales		500,00	500,00
10	Presidencia	G/1213/226002/91002	Gastos de divulgación y promoción	0,00	4.969,10	4.969,10
10	Presidencia	G/1213/226005/91002	Reuniones y conferencias	0,00	4.847,73	4.847,73
10	Presidencia	G/1213/226009/91002	Otros gastos diversos	0,00	16.165,32	16.165,32
10	Presidencia	G/1213/227001/91002	Seguridad	101.025,42	75.933,85	176.959,27
10	Presidencia	G/1213/227006/91002	Estudios y trabajos técnicos	196,86	80.703,28	80.900,14
10	Presidencia	G/1213/227009/91002	Otros trabajos realizados por otras empresas	2.960,47	-60.554,98	-57.594,51
10	Presidencia	G/1213/230000/91002	Dietas	0,00	1.405,46	1.405,46
10	Presidencia	G/1213/231000/91002	Locomoción	0,00	-1.258,23	-1.258,23
10	Presidencia	G/1213/233000/91002	Gastos a través de agencias de viaje	0,00	76,83	76,83
10	Presidencia	G/1213/251000/91002	Realización de cursos de formación interna		500,00	500,00
10	Presidencia	G/1213/251003/39092	Realización de cursos de formación externa		5.000,00	5.000,00
10	Presidencia	G/1213/251003/91002	Realización de cursos de formación externa	0,00	-19.000,73	-19.000,73
10	Presidencia	G/1213/460124/91002	Convenio Diputación Provincial Teruel. Protección civil	43.373,00	0,00	43.373,00
10	Presidencia	G/1213/460125/91002	Convenio Ayto. de Huesca. Protección civil	22.000,00	0,00	22.000,00
10	Presidencia	G/1213/460126/91002	DPHU - Servicio de bomberos	377.968,88	0,00	377.968,88
10	Presidencia	G/1213/480008/91002	Ayudas de Protección Civil	31.558,02	0,00	31.558,02
10	Presidencia	G/1213/480401/91002	Daños por desbordamiento Rio Ebro	0,00	167,77	167,77
10	Presidencia	G/1213/480488/91002	CONVENIO CON COLEGIO PROF. DIPLOM. EN TRABAJO SOCI	2.209,38	0,00	2.209,38
10	Presidencia	G/1213/480489/91002	CONVENIO CON EL COLEGIO PROF. DE PSICOLOGOS	288,77	0,00	288,77
10	Presidencia	G/1213/605000/91002	Mobiliario y enseres	0,00	-1.381,28	-1.381,28



**REMANENTES DE CRÉDITO. DGA**

DEPARTAMENTO		PARTIDA PRESUPUESTARIA	DESCRIPCIÓN	REMANENTES COMPROMETIDOS	REMANENTES NO COMPROMETIDOS	TOTAL
				EUR	EUR	EUR
10	Presidencia	G/1213/606000/91002	Equipos para procesos de información	7.554,79	-9.584,61	-2.029,82
10	Presidencia	G/1213/607000/91002	Bienes destinados para uso general	0,00	-45.268,23	-45.268,23
10	Presidencia	G/1213/609000/91002	Inmovilizado Inmaterial	0,00	60.891,40	60.891,40
10	Presidencia	G/1213/760138/91002	Convenio Ayto. de Huesca. Protección civil	63.000,00	0,00	63.000,00
10	Presidencia	G/1213/770130/91002	Daños por desbordamiento rio Ebro		0,08	0,08
10	Presidencia	G/1215/120000/91002	Sueldos de Personal Funcionario	0,00	-9.837,39	-9.837,39
10	Presidencia	G/1215/120005/91002	Trienios de Personal Funcionario	0,00	2.695,71	2.695,71
10	Presidencia	G/1215/120006/91002	Pagas extraordinarias de Personal Funcionario	0,00	1.344,27	1.344,27
10	Presidencia	G/1215/121000/91002	Complemento de destino de Personal Funcionario	0,00	1.830,80	1.830,80
10	Presidencia	G/1215/121001/91002	Complemento específico de Personal Funcionario	0,00	3.180,91	3.180,91
10	Presidencia	G/1215/121009/91002	Otras retribuciones complementarias Funcionarios	0,00	785,70	785,70
10	Presidencia	G/1215/160000/91002	Seguridad social	0,00	4.366,48	4.366,48
10	Presidencia	G/1215/161000/91002	Formación y perfeccion. Funcionarios y no Laboral		500,00	500,00
10	Presidencia	G/1215/161009/91002	Otros Gtos Sociales de Funcionarios y no Laborales		500,00	500,00
10	Presidencia	G/1215/212000/91002	Rep. y conservación edificios y otras construcc.		-5.107,85	-5.107,85
10	Presidencia	G/1215/215000/91002	Reparación y conservación de mobiliario y enseres	0,00	-374,74	-374,74
10	Presidencia	G/1215/216000/91002	Rep. y conserv. equipos procesos de información	304,64	-823,00	-518,36
10	Presidencia	G/1215/220000/91002	Ordinario no inventariable	1.477,45	3.458,47	4.935,92
10	Presidencia	G/1215/220001/91002	Mobiliario y enseres		500,00	500,00
10	Presidencia	G/1215/220002/91002	Prensa, revistas y publicaciones periódicas	0,00	263,68	263,68
10	Presidencia	G/1215/220003/91002	Libros y otras publicaciones		100,00	100,00
10	Presidencia	G/1215/220004/91002	Material informático		500,00	500,00
10	Presidencia	G/1215/221009/91002	Otros suministros	0,00	784,00	784,00
10	Presidencia	G/1215/222000/91002	Telefónicas	1.237,35	-7.516,66	-6.279,31
10	Presidencia	G/1215/223000/91002	Transporte		300,00	300,00

**REMANENTES DE CRÉDITO. DGA**

DEPARTAMENTO		PARTIDA PRESUPUESTARIA	DESCRIPCIÓN	REMANENTES COMPROMETIDOS	REMANENTES NO COMPROMETIDOS	TOTAL
				EUR	EUR	EUR
10	Presidencia	G/1215/226001/91002	Atenciones protocolarias y representativas	0,00	2.798,40	2.798,40
10	Presidencia	G/1215/226002/91002	Gastos de divulgación y promoción	0,00	521,63	521,63
10	Presidencia	G/1215/226003/91002	Jurídicos, Contenciosos	0,00	-4.500,00	-4.500,00
10	Presidencia	G/1215/226009/91002	Otros gastos diversos	0,00	46,25	46,25
10	Presidencia	G/1215/227006/91002	Estudios y trabajos técnicos		3.715,00	3.715,00
10	Presidencia	G/1215/227009/91002	Otros trabajos realizados por otras empresas		5.500,00	5.500,00
10	Presidencia	G/1215/230000/91002	Dietas	0,00	1.543,90	1.543,90
10	Presidencia	G/1215/231000/91002	Locomoción	0,00	2.199,50	2.199,50
10	Presidencia	G/1215/233000/91002	Gastos a través de agencias de viaje	0,00	-87,30	-87,30
10	Presidencia	G/1215/239000/91002	Otras indemnizaciones		500,00	500,00
10	Presidencia	G/1215/609000/91002	Inmovilizado Inmaterial	1.292,33	0,00	1.292,33
10	Presidencia	G/1217/101000/91002	Retribuciones básicas de SGT, DG y asimilados	0,00	285,01	285,01
10	Presidencia	G/1217/101001/91002	Complemento de destino de SGT, DG y asimilados	0,00	321,39	321,39
10	Presidencia	G/1217/101002/91002	Complemento específico de SGT, DG y asimilados	0,00	716,65	716,65
10	Presidencia	G/1217/101005/91002	Trienios de SGT, DG y asimilados	0,00	500,49	500,49
10	Presidencia	G/1217/101006/91002	Pagas extraordinarias de SGT, DG y asimilados	0,00	2.064,39	2.064,39
10	Presidencia	G/1217/120000/91002	Sueldos de Personal Funcionario	0,00	1.175,03	1.175,03
10	Presidencia	G/1217/120005/91002	Trienios de Personal Funcionario	0,00	744,38	744,38
10	Presidencia	G/1217/120006/91002	Pagas extraordinarias de Personal Funcionario	0,00	-401,00	-401,00
10	Presidencia	G/1217/121000/91002	Complemento de destino de Personal Funcionario	0,00	215,30	215,30
10	Presidencia	G/1217/121001/91002	Complemento específico de Personal Funcionario	0,00	1.761,33	1.761,33
10	Presidencia	G/1217/160000/91002	Seguridad social	0,00	3.911,85	3.911,85
10	Presidencia	G/1217/161000/91002	Formación y perfeccion. Funcionarios y no Laboral		500,00	500,00
10	Presidencia	G/1217/161009/91002	Otros Gtos Sociales de Funcionarios y no Laborales		500,00	500,00
10	Presidencia	G/1217/215000/91002	Reparación y conservación de mobiliario y enseres	0,00	627,05	627,05

**REMANENTES DE CRÉDITO. DGA**

DEPARTAMENTO		PARTIDA PRESUPUESTARIA	DESCRIPCIÓN	REMANENTES COMPROMETIDOS	REMANENTES NO COMPROMETIDOS	TOTAL
				EUR	EUR	EUR
10	Presidencia	G/1217/220000/91002	Ordinario no inventariable	0,00	896,87	896,87
10	Presidencia	G/1217/220001/91002	Mobiliario y enseres		300,00	300,00
10	Presidencia	G/1217/220002/91002	Prensa, revistas y publicaciones periódicas		100,00	100,00
10	Presidencia	G/1217/220003/91002	Libros y otras publicaciones		200,00	200,00
10	Presidencia	G/1217/220009/91002	Otro material de oficina	0,00	-59,68	-59,68
10	Presidencia	G/1217/221009/91002	Otros suministros		300,00	300,00
10	Presidencia	G/1217/222001/91002	Postales		200,00	200,00
10	Presidencia	G/1217/226001/91002	Atenciones protocolarias y representativas		500,00	500,00
10	Presidencia	G/1217/226002/91002	Gastos de divulgación y promoción		1.500,00	1.500,00
10	Presidencia	G/1217/226005/91002	Reuniones y conferencias		1.500,00	1.500,00
10	Presidencia	G/1217/227006/91002	Estudios y trabajos técnicos		2.000,00	2.000,00
10	Presidencia	G/1217/227009/91002	Otros trabajos realizados por otras empresas	0,00	-1.119,92	-1.119,92
10	Presidencia	G/1217/230000/91002	Dietas	0,00	473,33	473,33
10	Presidencia	G/1217/231000/91002	Locomoción	0,00	464,00	464,00
10	Presidencia	G/1217/233000/91002	Gastos a través de agencias de viaje	0,00	-198,40	-198,40
10	Presidencia	G/1219/120000/91002	Sueldos de Personal Funcionario	0,00	857,34	857,34
10	Presidencia	G/1219/120005/91002	Trienios de Personal Funcionario	0,00	577,60	577,60
10	Presidencia	G/1219/120006/91002	Pagas extraordinarias de Personal Funcionario	0,00	1.996,61	1.996,61
10	Presidencia	G/1219/121000/91002	Complemento de destino de Personal Funcionario	0,00	341,94	341,94
10	Presidencia	G/1219/121001/91002	Complemento específico de Personal Funcionario	0,00	1.018,40	1.018,40
10	Presidencia	G/1219/160000/91002	Seguridad social	0,00	694,25	694,25
10	Presidencia	G/1219/161000/91002	Formación y perfeccion. Funcionarios y no Laboral		500,00	500,00
10	Presidencia	G/1219/161009/91002	Otros Gtos Sociales de Funcionarios y no Laborales		500,00	500,00
10	Presidencia	G/1219/202000/91002	Arrendamientos de edificios y otras construcciones	0,00	-189.806,86	-189.806,86
10	Presidencia	G/1219/203000/91002	Arrendamientos maquinaria, instalación y utillaje		100,00	100,00

**REMANENTES DE CRÉDITO. DGA**

DEPARTAMENTO		PARTIDA PRESUPUESTARIA	DESCRIPCIÓN	REMANENTES COMPROMETIDOS	REMANENTES NO COMPROMETIDOS	TOTAL
				EUR	EUR	EUR
10	Presidencia	G/1219/204000/91002	Arrendamientos de material de transporte	5.841,83	10.732,01	16.573,84
10	Presidencia	G/1219/212000/91002	Rep. y conservación edificios y otras construcc.	0,00	18.413,58	18.413,58
10	Presidencia	G/1219/213000/91002	Rep. y conservación. Maquinaria y utillaje	0,00	15.031,72	15.031,72
10	Presidencia	G/1219/214000/91002	Reparación y conservación material de transporte	0,00	-3.190,23	-3.190,23
10	Presidencia	G/1219/215000/91002	Reparación y conservación de mobiliario y enseres	0,00	564,89	564,89
10	Presidencia	G/1219/220000/91002	Ordinario no inventariable	0,00	4.158,87	4.158,87
10	Presidencia	G/1219/220001/91002	Mobiliario y enseres	0,00	-896,00	-896,00
10	Presidencia	G/1219/220002/91002	Prensa, revistas y publicaciones periódicas		500,00	500,00
10	Presidencia	G/1219/220003/91002	Libros y otras publicaciones		500,00	500,00
10	Presidencia	G/1219/220004/91002	Material informático		400,00	400,00
10	Presidencia	G/1219/221000/91002	Energía eléctrica	16.875,59	7.403,00	24.278,59
10	Presidencia	G/1219/221001/91002	Agua	0,00	4.371,49	4.371,49
10	Presidencia	G/1219/221003/91002	Combustibles	0,00	-591,14	-591,14
10	Presidencia	G/1219/221004/91002	Vestuario	0,00	16.463,14	16.463,14
10	Presidencia	G/1219/221009/91002	Otros suministros	0,00	-304,63	-304,63
10	Presidencia	G/1219/222000/91002	Telefónicas	34,35	-2.367,91	-2.333,56
10	Presidencia	G/1219/222001/91002	Postales		200,00	200,00
10	Presidencia	G/1219/225000/91002	Tributos locales	0,00	361,04	361,04
10	Presidencia	G/1219/225001/91002	Tributos autonómicos	0,00	-67,43	-67,43
10	Presidencia	G/1219/226003/91002	Jurídicos, Contenciosos		5.898,00	5.898,00
10	Presidencia	G/1219/226009/91002	Otros gastos diversos		31,00	31,00
10	Presidencia	G/1219/227000/91002	Limpieza y aseo	0,15	10.120,58	10.120,73
10	Presidencia	G/1219/227009/91002	Otros trabajos realizados por otras empresas	1,88	18.727,13	18.729,01
10	Presidencia	G/1219/230000/91002	Dietas	0,00	12.830,46	12.830,46
10	Presidencia	G/1219/231000/91002	Locomoción	0,00	1.565,78	1.565,78

**REMANENTES DE CRÉDITO. DGA**

DEPARTAMENTO		PARTIDA PRESUPUESTARIA	DESCRIPCIÓN	REMANENTES COMPROMETIDOS	REMANENTES NO COMPROMETIDOS	TOTAL
				EUR	EUR	EUR
10	Presidencia	G/1219/232000/91002	Traslado		5.000,00	5.000,00
10	Presidencia	G/1219/233000/91002	Gastos a través de agencias de viaje	0,00	-156,20	-156,20
10	Presidencia	G/1219/239000/91002	Otras indemnizaciones	0,00	82.855,40	82.855,40
10	Presidencia	G/1219/250000/91002	Gastos en pruebas selectivas		600,00	600,00
10	Presidencia	G/1219/251000/91002	Realización de cursos de formación interna		6.000,00	6.000,00
10	Presidencia	G/1251/101000/91002	Retribuciones básicas de SGT, DG y asimilados	0,00	215,03	215,03
10	Presidencia	G/1251/101001/91002	Complemento de destino de SGT, DG y asimilados	0,00	242,47	242,47
10	Presidencia	G/1251/101002/91002	Complemento específico de SGT, DG y asimilados	0,00	533,75	533,75
10	Presidencia	G/1251/101006/91002	Pagas extraordinarias de SGT, DG y asimilados	0,00	1.066,21	1.066,21
10	Presidencia	G/1251/120000/91002	Sueldos de Personal Funcionario	0,00	182,81	182,81
10	Presidencia	G/1251/120005/91002	Trienios de Personal Funcionario	0,00	1.153,31	1.153,31
10	Presidencia	G/1251/120006/91002	Pagas extraordinarias de Personal Funcionario	0,00	256,05	256,05
10	Presidencia	G/1251/121000/91002	Complemento de destino de Personal Funcionario	0,00	696,89	696,89
10	Presidencia	G/1251/121001/91002	Complemento específico de Personal Funcionario	0,00	73,46	73,46
10	Presidencia	G/1251/130000/91002	Salario base de Personal Laboral Fijo	0,00	1.795,78	1.795,78
10	Presidencia	G/1251/130001/91002	Antigüedad de Personal Laboral Fijo	0,00	-425,64	-425,64
10	Presidencia	G/1251/130002/91002	Pagas extraordinarias de Personal Laboral Fijo	0,00	-247,76	-247,76
10	Presidencia	G/1251/130003/91002	Otras remuneraciones de Personal Laboral Fijo	0,00	1.827,10	1.827,10
10	Presidencia	G/1251/151000/91002	Gratificaciones de Personal Funcionario		500,00	500,00
10	Presidencia	G/1251/160000/91002	Seguridad social	0,00	1.184,14	1.184,14
10	Presidencia	G/1251/161000/91002	Formación y perfeccion. Funcionarios y no Laboral		500,00	500,00
10	Presidencia	G/1251/161009/91002	Otros Gtos Sociales de Funcionarios y no Laborales		500,00	500,00
10	Presidencia	G/1251/215000/91002	Reparación y conservación de mobiliario y enseres		-28.359,56	-28.359,56
10	Presidencia	G/1251/220000/91002	Ordinario no inventariable	0,00	4.882,70	4.882,70
10	Presidencia	G/1251/220001/91002	Mobiliario y enseres		500,00	500,00

**REMANENTES DE CRÉDITO. DGA**

DEPARTAMENTO		PARTIDA PRESUPUESTARIA	DESCRIPCIÓN	REMANENTES COMPROMETIDOS	REMANENTES NO COMPROMETIDOS	TOTAL
				EUR	EUR	EUR
10	Presidencia	G/1251/220002/91002	Prensa, revistas y publicaciones periódicas	0,00	-1.976,60	-1.976,60
10	Presidencia	G/1251/220003/91002	Libros y otras publicaciones		900,00	900,00
10	Presidencia	G/1251/221009/91002	Otros suministros		500,00	500,00
10	Presidencia	G/1251/222000/91002	Telefónicas	89,63	-567,31	-477,68
10	Presidencia	G/1251/222001/91002	Postales		4.000,00	4.000,00
10	Presidencia	G/1251/223000/91002	Transporte		500,00	500,00
10	Presidencia	G/1251/226002/91002	Gastos de divulgación y promoción		2.700,00	2.700,00
10	Presidencia	G/1251/226003/91002	Jurídicos, Contenciosos	0,00	-2.420,00	-2.420,00
10	Presidencia	G/1251/226005/91002	Reuniones y conferencias		3.000,00	3.000,00
10	Presidencia	G/1251/226009/91002	Otros gastos diversos		1.000,00	1.000,00
10	Presidencia	G/1251/227006/91002	Estudios y trabajos técnicos		1.000,00	1.000,00
10	Presidencia	G/1251/230000/91002	Dietas		1.000,00	1.000,00
10	Presidencia	G/1251/231000/91002	Locomoción	0,00	2.943,00	2.943,00
10	Presidencia	G/1251/233000/91002	Gastos a través de agencias de viaje	0,00	-148,65	-148,65
10	Presidencia	G/1251/239000/91002	Otras indemnizaciones	0,00	1.055,00	1.055,00
10	Presidencia	G/1251/251000/91002	Realización de cursos de formación interna	0,00	-1.018,11	-1.018,11
10	Presidencia	G/1251/251003/91002	Realización de cursos de formación externa	0,00	16.285,32	16.285,32
10	Presidencia	G/1251/460003/91002	Fondo Cooperación Municipal	0,00	-3,00	-3,00
10	Presidencia	G/1251/460139/91002	FAFM. Fondo de Garantía		1,00	1,00
10	Presidencia	G/1251/460140/91002	FAFM. Incremento consolidado ejercicios anteriores		1,00	1,00
10	Presidencia	G/1251/460141/91002	FAFM. Incremento del ejercicio presupuestario		1,00	1,00
10	Presidencia	G/1251/480572/91002	Convenio FAMCP. Gastos de Funcionamiento	4.871,06	0,00	4.871,06
10	Presidencia	G/1252/120000/91002	Sueldos de Personal Funcionario	0,00	2.992,32	2.992,32
10	Presidencia	G/1252/120005/91002	Trienios de Personal Funcionario	0,00	-27,09	-27,09
10	Presidencia	G/1252/120006/91002	Pagas extraordinarias de Personal Funcionario	0,00	2.789,81	2.789,81

**REMANENTES DE CRÉDITO. DGA**

DEPARTAMENTO		PARTIDA PRESUPUESTARIA	DESCRIPCIÓN	REMANENTES COMPROMETIDOS	REMANENTES NO COMPROMETIDOS	TOTAL
				EUR	EUR	EUR
10	Presidencia	G/1252/121000/91002	Complemento de destino de Personal Funcionario	0,00	483,63	483,63
10	Presidencia	G/1252/121001/91002	Complemento específico de Personal Funcionario	0,00	160,27	160,27
10	Presidencia	G/1252/121009/91002	Otras retribuciones complementarias Funcionarios	0,00	3.063,96	3.063,96
10	Presidencia	G/1252/151000/91002	Gratificaciones de Personal Funcionario		500,00	500,00
10	Presidencia	G/1252/160000/91002	Seguridad social	0,00	4.681,55	4.681,55
10	Presidencia	G/1252/161000/91002	Formación y perfeccion. Funcionarios y no Laboral		500,00	500,00
10	Presidencia	G/1252/161009/91002	Otros Gtos Sociales de Funcionarios y no Laborales		500,00	500,00
10	Presidencia	G/1252/215000/91002	Reparación y conservación de mobiliario y enseres	0,00	-41.718,44	-41.718,44
10	Presidencia	G/1252/216000/91002	Rep. y conserv. equipos procesos de información		500,00	500,00
10	Presidencia	G/1252/220000/91002	Ordinario no inventariable		5.000,00	5.000,00
10	Presidencia	G/1252/220001/91002	Mobiliario y enseres		1.000,00	1.000,00
10	Presidencia	G/1252/220003/91002	Libros y otras publicaciones		500,00	500,00
10	Presidencia	G/1252/220004/91002	Material informático	0,00	-285,26	-285,26
10	Presidencia	G/1252/221009/91002	Otros suministros		1.500,00	1.500,00
10	Presidencia	G/1252/222001/91002	Postales		4.596,00	4.596,00
10	Presidencia	G/1252/223000/91002	Transporte		1.500,00	1.500,00
10	Presidencia	G/1252/226001/91002	Atenciones protocolarias y representativas	0,00	3.000,00	3.000,00
10	Presidencia	G/1252/226002/91002	Gastos de divulgación y promoción		3.100,00	3.100,00
10	Presidencia	G/1252/226003/91002	Jurídicos, Contenciosos	0,00	-2.100,00	-2.100,00
10	Presidencia	G/1252/226005/91002	Reuniones y conferencias		5.000,00	5.000,00
10	Presidencia	G/1252/226009/91002	Otros gastos diversos		1.789,10	1.789,10
10	Presidencia	G/1252/227006/91002	Estudios y trabajos técnicos		12.000,00	12.000,00
10	Presidencia	G/1252/227009/91002	Otros trabajos realizados por otras empresas	0,00	14.241,60	14.241,60
10	Presidencia	G/1252/230000/91002	Dietas	0,00	615,76	615,76
10	Presidencia	G/1252/231000/91002	Locomoción	0,00	582,64	582,64

**REMANENTES DE CRÉDITO. DGA**

DEPARTAMENTO		PARTIDA PRESUPUESTARIA	DESCRIPCIÓN	REMANENTES COMPROMETIDOS	REMANENTES NO COMPROMETIDOS	TOTAL
				EUR	EUR	EUR
10	Presidencia	G/1252/233000/91002	Gastos a través de agencias de viaje	0,00	-176,40	-176,40
10	Presidencia	G/1252/239000/91002	Otras indemnizaciones	0,00	455,00	455,00
10	Presidencia	G/1252/460101/91002	Convenio con la Mancomunidad Bajo Gállego		2.181,00	2.181,00
10	Presidencia	G/1252/460102/91002	Convenio con la Mancomunidad Central de Zaragoza		4.721,52	4.721,52
10	Presidencia	G/1252/460103/91002	Convenio con la Mancomunidad Ribera Bajo Huerva		2.000,00	2.000,00
10	Presidencia	G/1252/460104/91002	Convenio con la Mancomunidad Ribera Izda. del Ebro		4.000,00	4.000,00
10	Presidencia	G/1252/760124/91002	Convenio con la ciudad de Teruel	39,52	1,71	41,23
10	Presidencia	G/1252/760151/91002	Convenio Ayto. de Huesca. Compra de terrenos	28,17	0,00	28,17
10	Presidencia	G/1259/227009/91002	Otros trabajos realizados por otras empresas		-106.825,35	-106.825,35
10	Presidencia	G/1259/251003/39092	Realización de cursos de formación externa	0,00	5.987,22	5.987,22
10	Presidencia	G/1259/251003/91002	Realización de cursos de formación externa	0,00	106.825,35	106.825,35
10	Presidencia	G/1259/460128/91002	Subv. EELL materia violencia de género	454,34	0,00	454,34
10	Presidencia	G/1259/609000/91002	Inmovilizado Inmaterial	55.638,26	0,00	55.638,26
10	Presidencia	G/1259/760006/91002	Subvenciones Equipamiento de la Policía Local	37.457,60	1,99	37.459,59
10	Presidencia	G/1261/101000/91002	Retribuciones básicas de SGT, DG y asimilados	0,00	479,38	479,38
10	Presidencia	G/1261/101001/91002	Complemento de destino de SGT, DG y asimilados	0,00	412,78	412,78
10	Presidencia	G/1261/101002/91002	Complemento específico de SGT, DG y asimilados	0,00	297,54	297,54
10	Presidencia	G/1261/101006/91002	Pagas extraordinarias de SGT, DG y asimilados	0,00	848,73	848,73
10	Presidencia	G/1261/120000/91002	Sueldos de Personal Funcionario	0,00	-14.849,04	-14.849,04
10	Presidencia	G/1261/120005/91002	Trienios de Personal Funcionario	0,00	1.582,45	1.582,45
10	Presidencia	G/1261/120006/91002	Pagas extraordinarias de Personal Funcionario	0,00	7.143,51	7.143,51
10	Presidencia	G/1261/121000/91002	Complemento de destino de Personal Funcionario	0,00	3.428,11	3.428,11
10	Presidencia	G/1261/121001/91002	Complemento específico de Personal Funcionario	0,00	2.012,23	2.012,23
10	Presidencia	G/1261/121009/91002	Otras retribuciones complementarias Funcionarios	0,00	682,74	682,74
10	Presidencia	G/1261/130000/91002	Salario base de Personal Laboral Fijo	0,00	-2.335,53	-2.335,53



**REMANENTES DE CRÉDITO. DGA**

DEPARTAMENTO		PARTIDA PRESUPUESTARIA	DESCRIPCIÓN	REMANENTES COMPROMETIDOS	REMANENTES NO COMPROMETIDOS	TOTAL
				EUR	EUR	EUR
10	Presidencia	G/1261/130001/91002	Antigüedad de Personal Laboral Fijo	0,00	2.799,84	2.799,84
10	Presidencia	G/1261/130002/91002	Pagas extraordinarias de Personal Laboral Fijo	0,00	-47,11	-47,11
10	Presidencia	G/1261/130003/91002	Otras remuneraciones de Personal Laboral Fijo	0,00	4.869,91	4.869,91
10	Presidencia	G/1261/151000/91002	Gratificaciones de Personal Funcionario		3.000,00	3.000,00
10	Presidencia	G/1261/160000/91002	Seguridad social	0,00	-1.000,00	-1.000,00
10	Presidencia	G/1261/161000/91002	Formación y perfeccion. Funcionarios y no Laboral		500,00	500,00
10	Presidencia	G/1261/161009/91002	Otros Gtos Sociales de Funcionarios y no Laborales		500,00	500,00
10	Presidencia	G/1261/212000/91002	Rep. y conservación edificios y otras construcc.		-30.382,41	-30.382,41
10	Presidencia	G/1261/214000/91002	Reparación y conservación material de transporte		2.900,00	2.900,00
10	Presidencia	G/1261/215000/91002	Reparación y conservación de mobiliario y enseres	0,00	1.409,71	1.409,71
10	Presidencia	G/1261/220000/91002	Ordinario no inventariable	0,00	-328,39	-328,39
10	Presidencia	G/1261/220001/91002	Mobiliario y enseres		2.293,56	2.293,56
10	Presidencia	G/1261/220002/91002	Prensa, revistas y publicaciones periódicas	0,00	1.907,36	1.907,36
10	Presidencia	G/1261/220003/91002	Libros y otras publicaciones		1.500,00	1.500,00
10	Presidencia	G/1261/220004/91002	Material informático		1.500,00	1.500,00
10	Presidencia	G/1261/221001/91002	Agua		2.200,00	2.200,00
10	Presidencia	G/1261/221002/91002	Gas		500,00	500,00
10	Presidencia	G/1261/221003/91002	Combustibles		5.500,00	5.500,00
10	Presidencia	G/1261/221004/91002	Vestuario	0,00	1.223,68	1.223,68
10	Presidencia	G/1261/221009/91002	Otros suministros	0,00	103,19	103,19
10	Presidencia	G/1261/222001/91002	Postales	0,00	2.533,00	2.533,00
10	Presidencia	G/1261/223000/91002	Transporte		1.000,00	1.000,00
10	Presidencia	G/1261/226001/91002	Atenciones protocolarias y representativas		5.900,00	5.900,00
10	Presidencia	G/1261/227001/91002	Seguridad		1.500,00	1.500,00
10	Presidencia	G/1261/227009/91002	Otros trabajos realizados por otras empresas		2.800,00	2.800,00

**REMANENTES DE CRÉDITO. DGA**

DEPARTAMENTO		PARTIDA PRESUPUESTARIA	DESCRIPCIÓN	REMANENTES COMPROMETIDOS	REMANENTES NO COMPROMETIDOS	TOTAL
				EUR	EUR	EUR
10	Presidencia	G/1261/230000/91002	Dietas	0,00	1.236,15	1.236,15
10	Presidencia	G/1261/231000/91002	Locomoción	0,00	1.126,55	1.126,55
10	Presidencia	G/1261/233000/91002	Gastos a través de agencias de viaje	0,00	-12,40	-12,40
10	Presidencia	G/1261/239000/91002	Otras indemnizaciones	0,00	-450,00	-450,00
10	Presidencia	G/1262/101000/91002	Retribuciones básicas de SGT, DG y asimilados	0,00	444,35	444,35
10	Presidencia	G/1262/101001/91002	Complemento de destino de SGT, DG y asimilados	0,00	373,27	373,27
10	Presidencia	G/1262/101002/91002	Complemento específico de SGT, DG y asimilados	0,00	211,37	211,37
10	Presidencia	G/1262/101005/91002	Trienios de SGT, DG y asimilados	0,00	2.075,84	2.075,84
10	Presidencia	G/1262/101006/91002	Pagas extraordinarias de SGT, DG y asimilados	0,00	1.925,56	1.925,56
10	Presidencia	G/1262/120000/91002	Sueldos de Personal Funcionario	0,00	-45.452,75	-45.452,75
10	Presidencia	G/1262/120005/91002	Trienios de Personal Funcionario	0,00	9.438,87	9.438,87
10	Presidencia	G/1262/120006/91002	Pagas extraordinarias de Personal Funcionario	0,00	7.786,49	7.786,49
10	Presidencia	G/1262/121000/91002	Complemento de destino de Personal Funcionario	0,00	13.069,40	13.069,40
10	Presidencia	G/1262/121001/91002	Complemento específico de Personal Funcionario	0,00	14.623,21	14.623,21
10	Presidencia	G/1262/121009/91002	Otras retribuciones complementarias Funcionarios	0,00	534,78	534,78
10	Presidencia	G/1262/130000/91002	Salario base de Personal Laboral Fijo	0,00	-8.411,79	-8.411,79
10	Presidencia	G/1262/130001/91002	Antigüedad de Personal Laboral Fijo	0,00	6.606,17	6.606,17
10	Presidencia	G/1262/130002/91002	Pagas extraordinarias de Personal Laboral Fijo	0,00	-1.246,05	-1.246,05
10	Presidencia	G/1262/130003/91002	Otras remuneraciones de Personal Laboral Fijo	0,00	12.373,98	12.373,98
10	Presidencia	G/1262/160000/91002	Seguridad social	0,00	-1.000,00	-1.000,00
10	Presidencia	G/1262/161000/91002	Formación y perfeccion. Funcionarios y no Laboral		500,00	500,00
10	Presidencia	G/1262/161009/91002	Otros Gtos Sociales de Funcionarios y no Laborales		500,00	500,00
10	Presidencia	G/1262/202000/91002	Arrendamientos de edificios y otras construcciones		-24.264,85	-24.264,85
10	Presidencia	G/1262/212000/91002	Rep. y conservación edificios y otras construcc.		200,00	200,00
10	Presidencia	G/1262/214000/91002	Reparación y conservación material de transporte		300,00	300,00

**REMANENTES DE CRÉDITO. DGA**

DEPARTAMENTO		PARTIDA PRESUPUESTARIA	DESCRIPCIÓN	REMANENTES COMPROMETIDOS	REMANENTES NO COMPROMETIDOS	TOTAL
				EUR	EUR	EUR
10	Presidencia	G/1262/215000/91002	Reparación y conservación de mobiliario y enseres	0,00	-1.470,40	-1.470,40
10	Presidencia	G/1262/220000/91002	Ordinario no inventariable	0,00	-21,74	-21,74
10	Presidencia	G/1262/220001/91002	Mobiliario y enseres		700,00	700,00
10	Presidencia	G/1262/220002/91002	Prensa, revistas y publicaciones periódicas	0,00	818,50	818,50
10	Presidencia	G/1262/220003/91002	Libros y otras publicaciones		1.300,00	1.300,00
10	Presidencia	G/1262/221000/91002	Energía eléctrica		300,00	300,00
10	Presidencia	G/1262/221002/91002	Gas		2.000,00	2.000,00
10	Presidencia	G/1262/221004/91002	Vestuario	0,00	1.410,18	1.410,18
10	Presidencia	G/1262/221009/91002	Otros suministros	0,00	-1.870,55	-1.870,55
10	Presidencia	G/1262/222000/91002	Telefónicas		4.000,00	4.000,00
10	Presidencia	G/1262/222001/91002	Postales		2.554,62	2.554,62
10	Presidencia	G/1262/222002/91002	Telegráficas		600,00	600,00
10	Presidencia	G/1262/222003/91002	Télex y telefax		300,00	300,00
10	Presidencia	G/1262/223000/91002	Transporte		518,00	518,00
10	Presidencia	G/1262/224000/91002	Primas de Edificios y locales		2.500,00	2.500,00
10	Presidencia	G/1262/225000/91002	Tributos locales		5.200,00	5.200,00
10	Presidencia	G/1262/225002/91002	Tributos estatales	0,00	-85,00	-85,00
10	Presidencia	G/1262/226001/91002	Atenciones protocolarias y representativas	0,00	2.015,27	2.015,27
10	Presidencia	G/1262/227000/91002	Limpieza y aseo		214,00	214,00
10	Presidencia	G/1262/227001/91002	Seguridad		164,00	164,00
10	Presidencia	G/1262/227006/91002	Estudios y trabajos técnicos		3.300,00	3.300,00
10	Presidencia	G/1262/227009/91002	Otros trabajos realizados por otras empresas	0,00	-388,63	-388,63
10	Presidencia	G/1262/230000/91002	Dietas	0,00	-2.875,83	-2.875,83
10	Presidencia	G/1262/231000/91002	Locomoción	0,00	2.412,70	2.412,70
10	Presidencia	G/1262/239000/91002	Otras indemnizaciones	0,00	2.185,00	2.185,00

**REMANENTES DE CRÉDITO. DGA**

DEPARTAMENTO		PARTIDA PRESUPUESTARIA	DESCRIPCIÓN	REMANENTES COMPROMETIDOS	REMANENTES NO COMPROMETIDOS	TOTAL
				EUR	EUR	EUR
10	Presidencia	G/1262/605000/91002	Mobiliario y enseres		1.179,42	1.179,42
10	Presidencia	G/1263/101000/91002	Retribuciones básicas de SGT, DG y asimilados	0,00	79,38	79,38
10	Presidencia	G/1263/101001/91002	Complemento de destino de SGT, DG y asimilados	0,00	12,78	12,78
10	Presidencia	G/1263/101002/91002	Complemento específico de SGT, DG y asimilados	0,00	97,53	97,53
10	Presidencia	G/1263/101005/91002	Trienios de SGT, DG y asimilados	0,00	466,13	466,13
10	Presidencia	G/1263/101006/91002	Pagas extraordinarias de SGT, DG y asimilados	0,00	1.214,13	1.214,13
10	Presidencia	G/1263/120000/91002	Sueldos de Personal Funcionario	0,00	-9.895,99	-9.895,99
10	Presidencia	G/1263/120005/91002	Trienios de Personal Funcionario	0,00	1.137,48	1.137,48
10	Presidencia	G/1263/120006/91002	Pagas extraordinarias de Personal Funcionario	0,00	223,02	223,02
10	Presidencia	G/1263/121000/91002	Complemento de destino de Personal Funcionario	0,00	-90,10	-90,10
10	Presidencia	G/1263/121001/91002	Complemento específico de Personal Funcionario	0,00	-708,25	-708,25
10	Presidencia	G/1263/121009/91002	Otras retribuciones complementarias Funcionarios	0,00	9.333,84	9.333,84
10	Presidencia	G/1263/160000/91002	Seguridad social	0,00	-2.380,00	-2.380,00
10	Presidencia	G/1263/161000/91002	Formación y perfeccion. Funcionarios y no Laboral	0,00	1.130,00	1.130,00
10	Presidencia	G/1263/161009/91002	Otros Gtos Sociales de Funcionarios y no Laborales		1.250,00	1.250,00
10	Presidencia	G/1263/215000/91002	Reparación y conservación de mobiliario y enseres	0,00	1.640,24	1.640,24
10	Presidencia	G/1263/220000/91002	Ordinario no inventariable	0,00	3.331,74	3.331,74
10	Presidencia	G/1263/220002/91002	Prensa, revistas y publicaciones periódicas	0,00	-11.659,35	-11.659,35
10	Presidencia	G/1263/220003/91002	Libros y otras publicaciones		4.222,83	4.222,83
10	Presidencia	G/1263/222000/91002	Telefónicas	0,01	-664,82	-664,81
10	Presidencia	G/1263/222001/91002	Postales		416,07	416,07
10	Presidencia	G/1263/223000/91002	Transporte	0,00	3.727,11	3.727,11
10	Presidencia	G/1263/226001/91002	Atenciones protocolarias y representativas		649,38	649,38
10	Presidencia	G/1263/226002/91002	Gastos de divulgación y promoción		1.000,00	1.000,00
10	Presidencia	G/1263/226003/91002	Jurídicos, Contenciosos		390,12	390,12

**REMANENTES DE CRÉDITO. DGA**

DEPARTAMENTO		PARTIDA PRESUPUESTARIA	DESCRIPCIÓN	REMANENTES COMPROMETIDOS	REMANENTES NO COMPROMETIDOS	TOTAL
				EUR	EUR	EUR
10	Presidencia	G/1263/226005/91002	Reuniones y conferencias		2.778,27	2.778,27
10	Presidencia	G/1263/226009/91002	Otros gastos diversos		217,80	217,80
10	Presidencia	G/1263/230000/91002	Dietas	0,00	-400,37	-400,37
10	Presidencia	G/1263/231000/91002	Locomoción	0,00	-595,48	-595,48
10	Presidencia	G/1263/233000/91002	Gastos a través de agencias de viaje	0,00	1.830,80	1.830,80
10	Presidencia	G/1263/239000/91002	Otras indemnizaciones	0,00	-45,00	-45,00
10	Presidencia	G/1267/120000/91002	Sueldos de Personal Funcionario	0,00	-11.360,85	-11.360,85
10	Presidencia	G/1267/120005/91002	Trienios de Personal Funcionario	0,00	1.380,10	1.380,10
10	Presidencia	G/1267/120006/91002	Pagas extraordinarias de Personal Funcionario	0,00	9.193,86	9.193,86
10	Presidencia	G/1267/121000/91002	Complemento de destino de Personal Funcionario	0,00	779,68	779,68
10	Presidencia	G/1267/121001/91002	Complemento específico de Personal Funcionario	0,00	-783,29	-783,29
10	Presidencia	G/1267/121009/91002	Otras retribuciones complementarias Funcionarios	0,00	790,50	790,50
10	Presidencia	G/1267/160000/91002	Seguridad social	0,00	2.635,66	2.635,66
10	Presidencia	G/1267/161000/91002	Formación y perfeccion. Funcionarios y no Laboral		500,00	500,00
10	Presidencia	G/1267/161009/91002	Otros Gtos Sociales de Funcionarios y no Laborales		500,00	500,00
10	Presidencia	G/1267/215000/91002	Reparación y conservación de mobiliario y enseres	0,00	-37.866,87	-37.866,87
10	Presidencia	G/1267/216000/91002	Rep. y conserv. equipos procesos de información		1.000,00	1.000,00
10	Presidencia	G/1267/220000/91002	Ordinario no inventariable	0,00	927,93	927,93
10	Presidencia	G/1267/220001/91002	Mobiliario y enseres	0,00	676,02	676,02
10	Presidencia	G/1267/220002/91002	Prensa, revistas y publicaciones periódicas	0,00	221,92	221,92
10	Presidencia	G/1267/220003/91002	Libros y otras publicaciones	0,00	3.322,09	3.322,09
10	Presidencia	G/1267/220004/91002	Material informático		500,00	500,00
10	Presidencia	G/1267/220009/91002	Otro material de oficina	0,00	467,58	467,58
10	Presidencia	G/1267/221009/91002	Otros suministros		500,00	500,00
10	Presidencia	G/1267/222000/91002	Telefónicas	0,00	-319,11	-319,11

**REMANENTES DE CRÉDITO. DGA**

DEPARTAMENTO		PARTIDA PRESUPUESTARIA	DESCRIPCIÓN	REMANENTES COMPROMETIDOS	REMANENTES NO COMPROMETIDOS	TOTAL
				EUR	EUR	EUR
10	Presidencia	G/1267/222001/91002	Postales	0,00	185,48	185,48
10	Presidencia	G/1267/226001/91002	Atenciones protocolarias y representativas		500,00	500,00
10	Presidencia	G/1267/226002/91002	Gastos de divulgación y promoción	0,00	3.772,13	3.772,13
10	Presidencia	G/1267/226005/91002	Reuniones y conferencias	0,00	2.692,20	2.692,20
10	Presidencia	G/1267/226009/91002	Otros gastos diversos		500,00	500,00
10	Presidencia	G/1267/227006/91002	Estudios y trabajos técnicos	0,00	16.436,55	16.436,55
10	Presidencia	G/1267/227009/91002	Otros trabajos realizados por otras empresas		15.000,00	15.000,00
10	Presidencia	G/1267/230000/91002	Dietas		500,00	500,00
10	Presidencia	G/1267/231000/91002	Locomoción	0,00	91,39	91,39
10	Presidencia	G/1267/233000/91002	Gastos a través de agencias de viaje	0,00	-659,25	-659,25
10	Presidencia	G/1267/239000/91002	Otras indemnizaciones	0,00	2.000,00	2.000,00
10	Presidencia	G/1267/480331/91002	Concurso Escolar sobre Estatuto Autonomía Aragón		-5.000,00	-5.000,00
10	Presidencia	G/1267/480460/91002	Fomento conocimiento Estatuto y Dcho Aragonés		5.000,00	5.000,00
10	Presidencia	G/1311/120000/91002	Sueldos de Personal Funcionario	0,00	-17.699,59	-17.699,59
10	Presidencia	G/1311/120005/91002	Trienios de Personal Funcionario	0,00	2.526,62	2.526,62
10	Presidencia	G/1311/120006/91002	Pagas extraordinarias de Personal Funcionario	0,00	4.764,95	4.764,95
10	Presidencia	G/1311/121000/91002	Complemento de destino de Personal Funcionario	0,00	4.630,07	4.630,07
10	Presidencia	G/1311/121001/91002	Complemento específico de Personal Funcionario	0,00	5.777,95	5.777,95
10	Presidencia	G/1311/160000/91002	Seguridad social	0,00	5.905,62	5.905,62
10	Presidencia	G/1311/205000/91002	Arrendamientos de mobiliario y enseres		-17.585,46	-17.585,46
10	Presidencia	G/1311/215000/91002	Reparación y conservación de mobiliario y enseres	0,00	-238,51	-238,51
10	Presidencia	G/1311/220000/19001	Ordinario no inventariable		1.500,00	1.500,00
10	Presidencia	G/1311/220000/91001	Ordinario no inventariable		-10.209,68	-10.209,68
10	Presidencia	G/1311/220000/91002	Ordinario no inventariable	0,00	2.954,62	2.954,62
10	Presidencia	G/1311/220002/19001	Prensa, revistas y publicaciones periódicas	0,00	-148,39	-148,39

**REMANENTES DE CRÉDITO. DGA**

DEPARTAMENTO		PARTIDA PRESUPUESTARIA	DESCRIPCIÓN	REMANENTES COMPROMETIDOS	REMANENTES NO COMPROMETIDOS	TOTAL
				EUR	EUR	EUR
10	Presidencia	G/1311/220002/91001	Prensa, revistas y publicaciones periódicas	0,00	-148,39	-148,39
10	Presidencia	G/1311/220003/91002	Libros y otras publicaciones		1.000,00	1.000,00
10	Presidencia	G/1311/220004/91002	Material informático		1.000,00	1.000,00
10	Presidencia	G/1311/222000/19001	Telefónicas		2.500,00	2.500,00
10	Presidencia	G/1311/222000/91001	Telefónicas		2.500,00	2.500,00
10	Presidencia	G/1311/222001/19001	Postales		2.500,00	2.500,00
10	Presidencia	G/1311/222001/91001	Postales		2.500,00	2.500,00
10	Presidencia	G/1311/226002/19001	Gastos de divulgación y promoción	0,00	2.750,33	2.750,33
10	Presidencia	G/1311/226002/91001	Gastos de divulgación y promoción	0,00	2.750,31	2.750,31
10	Presidencia	G/1311/226002/91002	Gastos de divulgación y promoción	0,33	438,16	438,49
10	Presidencia	G/1311/226005/19001	Reuniones y conferencias	0,00	12.601,17	12.601,17
10	Presidencia	G/1311/226005/91002	Reuniones y conferencias	0,00	3.549,69	3.549,69
10	Presidencia	G/1311/227006/19001	Estudios y trabajos técnicos		1.500,00	1.500,00
10	Presidencia	G/1311/227006/91001	Estudios y trabajos técnicos		1.500,00	1.500,00
10	Presidencia	G/1311/227006/91002	Estudios y trabajos técnicos		9.000,00	9.000,00
10	Presidencia	G/1311/227009/91002	Otros trabajos realizados por otras empresas		3.000,00	3.000,00
10	Presidencia	G/1311/230000/19001	Dietas	0,00	3.073,23	3.073,23
10	Presidencia	G/1311/230000/91001	Dietas	0,00	3.104,76	3.104,76
10	Presidencia	G/1311/230000/91002	Dietas	0,00	3.124,91	3.124,91
10	Presidencia	G/1311/231000/19001	Locomoción	0,00	989,30	989,30
10	Presidencia	G/1311/231000/91001	Locomoción		1.000,00	1.000,00
10	Presidencia	G/1311/231000/91002	Locomoción	0,00	303,25	303,25
10	Presidencia	G/1311/233000/19001	Gastos a través de agencias de viaje	0,00	-44,10	-44,10
10	Presidencia	G/1311/233000/91001	Gastos a través de agencias de viaje	0,00	-246,69	-246,69
10	Presidencia	G/1311/233000/91002	Gastos a través de agencias de viaje	0,00	-2.558,81	-2.558,81

**REMANENTES DE CRÉDITO. DGA**

DEPARTAMENTO		PARTIDA PRESUPUESTARIA	DESCRIPCIÓN	REMANENTES COMPROMETIDOS	REMANENTES NO COMPROMETIDOS	TOTAL
				EUR	EUR	EUR
10	Presidencia	G/1311/405004/91002	Conv. Acad. Gral. Militar Curso Internal. Defensa	7,77	0,00	7,77
10	Presidencia	G/1311/440051/91002	Subv. Proyectos de Cooperación Transfronteriza	27.821,70	17.144,76	44.966,46
10	Presidencia	G/1311/460008/91002	Subv. Proyectos de Cooperación Transfronteriza	182,23	35.820,17	36.002,40
10	Presidencia	G/1311/470002/91002	Subv. Proyectos de Cooperación Transfronteriza	4,64	30.321,25	30.325,89
10	Presidencia	G/1311/480026/91002	Subv. Proyectos de Cooperación Transfronteriza	4.675,42	27.983,08	32.658,50
10	Presidencia	G/1421/101000/91002	Retribuciones básicas de SGT, DG y asimilados	0,00	-8.860,19	-8.860,19
10	Presidencia	G/1421/101001/91002	Complemento de destino de SGT, DG y asimilados	0,00	1.440,02	1.440,02
10	Presidencia	G/1421/101002/91002	Complemento específico de SGT, DG y asimilados	0,00	3.018,68	3.018,68
10	Presidencia	G/1421/101005/91002	Trienios de SGT, DG y asimilados	0,00	938,10	938,10
10	Presidencia	G/1421/101006/91002	Pagas extraordinarias de SGT, DG y asimilados	0,00	3.463,39	3.463,39
10	Presidencia	G/1421/120000/91002	Sueldos de Personal Funcionario	0,00	-324.144,66	-324.144,66
10	Presidencia	G/1421/120005/91002	Trienios de Personal Funcionario	0,00	993,06	993,06
10	Presidencia	G/1421/120006/91002	Pagas extraordinarias de Personal Funcionario	0,00	6.908,80	6.908,80
10	Presidencia	G/1421/121000/91002	Complemento de destino de Personal Funcionario	0,00	3.571,20	3.571,20
10	Presidencia	G/1421/121001/91002	Complemento específico de Personal Funcionario	0,00	12.477,58	12.477,58
10	Presidencia	G/1421/121009/91002	Otras retribuciones complementarias Funcionarios	0,00	2.553,66	2.553,66
10	Presidencia	G/1421/125000/91002	Sueldo Funcionarios Cuerpo Nal. Justicia	0,00	-3.976,33	-3.976,33
10	Presidencia	G/1421/125005/91002	Trienios Funcionarios Cuerpo Nal. Justicia	0,00	46.270,39	46.270,39
10	Presidencia	G/1421/125006/91002	Extras Funcionarios Cuerpo Nal. Justicia	0,00	101.438,44	101.438,44
10	Presidencia	G/1421/126000/91002	C. Destino Funcionarios Cuerpo Nal. Justicia	0,00	11.559,84	11.559,84
10	Presidencia	G/1421/126001/91002	C. Especifico Funcionarios Cuerpo Nal. Justicia	0,00	18.297,82	18.297,82
10	Presidencia	G/1421/126008/91002	Comp. Prog. Concretos Act. Fun. C. Nales. Justicia	0,00	5.180,13	5.180,13
10	Presidencia	G/1421/126009/91002	Otras R. Complementarias Funcionarios Nal. Justici	0,00	118.870,07	118.870,07
10	Presidencia	G/1421/130000/91002	Salario base de Personal Laboral Fijo	0,00	-24.518,39	-24.518,39
10	Presidencia	G/1421/130001/91002	Antigüedad de Personal Laboral Fijo	0,00	31.192,47	31.192,47



**REMANENTES DE CRÉDITO. DGA**

DEPARTAMENTO		PARTIDA PRESUPUESTARIA	DESCRIPCIÓN	REMANENTES COMPROMETIDOS	REMANENTES NO COMPROMETIDOS	TOTAL
				EUR	EUR	EUR
10	Presidencia	G/1421/130002/91002	Pagas extraordinarias de Personal Laboral Fijo	0,00	8.418,98	8.418,98
10	Presidencia	G/1421/130003/91002	Otras remuneraciones de Personal Laboral Fijo	0,00	-15.093,06	-15.093,06
10	Presidencia	G/1421/140000/91002	Otro personal	0,00	1.971,37	1.971,37
10	Presidencia	G/1421/160000/91002	Seguridad social	0,00	-33.327,31	-33.327,31
10	Presidencia	G/1421/160200/91002	S. Social Funcionarios Cuerpos Nal. Justicia	0,00	17.311,36	17.311,36
10	Presidencia	G/1421/161000/91002	Formación y perfeccion. Funcionarios y no Laboral		8.000,00	8.000,00
10	Presidencia	G/1421/161009/91002	Otros Gtos Sociales de Funcionarios y no Laborales		8.000,00	8.000,00
10	Presidencia	G/1421/165000/91002	Fondo de Acción Social	0,00	-39.467,75	-39.467,75
10	Presidencia	G/1421/165002/91002	Fondo Especial de Acción Social		39.483,70	39.483,70
10	Presidencia	G/1421/202000/91002	Arrendamientos de edificios y otras construcciones	334.210,96	-964.317,56	-630.106,60
10	Presidencia	G/1421/203000/91002	Arrendamientos maquinaria, instalación y utillaje		17.287,77	17.287,77
10	Presidencia	G/1421/205000/91002	Arrendamientos de mobiliario y enseres	47,27	8.509,88	8.557,15
10	Presidencia	G/1421/206000/91002	Arrendamientos de equipos procesos de información	0,00	-3.915,56	-3.915,56
10	Presidencia	G/1421/212000/39092	Rep. y conservación edificios y otras construcc.	239,98	653,13	893,11
10	Presidencia	G/1421/212000/91002	Rep. y conservación edificios y otras construcc.	791,31	69.712,12	70.503,43
10	Presidencia	G/1421/213000/91002	Rep. y conservación. Maquinaria y utillaje	52.849,42	-95.028,14	-42.178,72
10	Presidencia	G/1421/214000/91002	Reparación y conservación material de transporte	0,00	-1.980,90	-1.980,90
10	Presidencia	G/1421/215000/91002	Reparación y conservación de mobiliario y enseres	0,00	46.756,45	46.756,45
10	Presidencia	G/1421/216000/91002	Rep. y conserv. equipos procesos de información	0,00	347.313,85	347.313,85
10	Presidencia	G/1421/220000/39092	Ordinario no inventariable	0,00	12.178,19	12.178,19
10	Presidencia	G/1421/220000/91002	Ordinario no inventariable	1.816,30	104.030,37	105.846,67
10	Presidencia	G/1421/220001/91002	Mobiliario y enseres	0,00	-5.294,98	-5.294,98
10	Presidencia	G/1421/220002/91002	Prensa, revistas y publicaciones periódicas	468,19	6.158,58	6.626,77
10	Presidencia	G/1421/220003/91002	Libros y otras publicaciones	0,00	4.366,61	4.366,61
10	Presidencia	G/1421/220004/91002	Material informático	46,06	-41.455,06	-41.409,00

**REMANENTES DE CRÉDITO. DGA**

DEPARTAMENTO		PARTIDA PRESUPUESTARIA	DESCRIPCIÓN	REMANENTES COMPROMETIDOS	REMANENTES NO COMPROMETIDOS	TOTAL
				EUR	EUR	EUR
10	Presidencia	G/1421/221000/91002	Energía eléctrica	146.425,58	94.272,74	240.698,32
10	Presidencia	G/1421/221001/91002	Agua	2.331,76	27.618,89	29.950,65
10	Presidencia	G/1421/221002/91002	Gas	21.363,73	-4.551,71	16.812,02
10	Presidencia	G/1421/221003/91002	Combustibles	0,00	5.940,44	5.940,44
10	Presidencia	G/1421/221004/91002	Vestuario	0,00	698,16	698,16
10	Presidencia	G/1421/221006/91002	Productos farmacéuticos	36,07	-15.743,99	-15.707,92
10	Presidencia	G/1421/221009/91002	Otros suministros	2.667,16	38.413,15	41.080,31
10	Presidencia	G/1421/222000/91002	Telefónicas	2.791,88	156.572,42	159.364,30
10	Presidencia	G/1421/222001/91002	Postales	7.045,38	-162.394,24	-155.348,86
10	Presidencia	G/1421/222009/91002	Otras comunicaciones		500,00	500,00
10	Presidencia	G/1421/223000/91002	Transporte	91,96	36.566,43	36.658,39
10	Presidencia	G/1421/225000/91002	Tributos locales	0,00	-5.958,54	-5.958,54
10	Presidencia	G/1421/225001/91002	Tributos autonómicos	0,00	-3.740,32	-3.740,32
10	Presidencia	G/1421/226000/91002	Cánones		300,00	300,00
10	Presidencia	G/1421/226001/91002	Atenciones protocolarias y representativas	0,00	9.569,91	9.569,91
10	Presidencia	G/1421/226002/91002	Gastos de divulgación y promoción	0,00	12.000,00	12.000,00
10	Presidencia	G/1421/226003/91002	Jurídicos, Contenciosos	0,00	-6.611,33	-6.611,33
10	Presidencia	G/1421/226006/91002	Gastos de funcionamiento de Tribunal con Jurado	0,00	16.634,41	16.634,41
10	Presidencia	G/1421/226007/91002	Indemnizaciones a testigos	0,00	21.910,34	21.910,34
10	Presidencia	G/1421/226009/91002	Otros gastos diversos		5.800,00	5.800,00
10	Presidencia	G/1421/227000/91002	Limpieza y aseo	117.579,90	88.400,63	205.980,53
10	Presidencia	G/1421/227001/91002	Seguridad	138.413,85	-90.441,69	47.972,16
10	Presidencia	G/1421/227002/91002	Valoraciones y peritajes	32.529,14	216.555,99	249.085,13
10	Presidencia	G/1421/227004/91002	Custodia, depósito y almacenaje	522,42	-3.121,80	-2.599,38
10	Presidencia	G/1421/227006/91002	Estudios y trabajos técnicos	26,80	183.248,32	183.275,12

**REMANENTES DE CRÉDITO. DGA**

DEPARTAMENTO		PARTIDA PRESUPUESTARIA	DESCRIPCIÓN	REMANENTES COMPROMETIDOS	REMANENTES NO COMPROMETIDOS	TOTAL
				EUR	EUR	EUR
10	Presidencia	G/1421/227009/39092	Otros trabajos realizados por otras empresas	0,00	99.193,20	99.193,20
10	Presidencia	G/1421/227009/91002	Otros trabajos realizados por otras empresas	27.483,41	-124.752,19	-97.268,78
10	Presidencia	G/1421/230000/91002	Dietas	0,00	14.519,88	14.519,88
10	Presidencia	G/1421/231000/91002	Locomoción	16.698,02	14.810,22	31.508,24
10	Presidencia	G/1421/233000/91002	Gastos a través de agencias de viaje	0,00	-3.260,08	-3.260,08
10	Presidencia	G/1421/239000/91002	Otras indemnizaciones	0,00	-7.063,36	-7.063,36
10	Presidencia	G/1421/251000/39092	Realización de cursos de formación interna	0,00	56.207,84	56.207,84
10	Presidencia	G/1421/251000/91002	Realización de cursos de formación interna	0,00	27.509,68	27.509,68
10	Presidencia	G/1421/352000/91002	Intereses de demora	0,00	1.859,24	1.859,24
10	Presidencia	G/1421/400008/91002	Convenio M. Interior. Seguridad sedes judiciales	284.886,34	0,00	284.886,34
10	Presidencia	G/1421/405006/39092	Conv. CGPJ formación jueces y magistrados		10.000,00	10.000,00
10	Presidencia	G/1421/440187/91002	Convenio UNIZAR forma. mediac. personal justicia	34.910,06	0,00	34.910,06
10	Presidencia	G/1421/460079/91002	Gastos funcionamiento Juzgados de Paz	0,00	3.960,00	3.960,00
10	Presidencia	G/1421/480258/39092	Subvenciones a Colegios Profesionales		33.540,00	33.540,00
10	Presidencia	G/1421/480258/91002	Subvenciones a Colegios Profesionales	120.215,00	0,00	120.215,00
10	Presidencia	G/1421/480454/91002	Plan de Mediación	78.074,03	10.580,21	88.654,24
10	Presidencia	G/1421/480581/91002	Serv. Orientación y Asist. Jca. Penitenciaria	9.868,36	0,00	9.868,36
10	Presidencia	G/1421/480638/39092	Conv.Cons.Coleg.Abogad.formac. asist. jurid.gratui	492,00	0,00	492,00
10	Presidencia	G/1421/480648/39092	Convenios para formación Asist. Vict. Violencia G.	0,00	20.000,00	20.000,00
10	Presidencia	G/1421/602000/91002	Edificios y otras construcciones	0,00	-20.977,77	-20.977,77
10	Presidencia	G/1421/603000/91002	Maquinaria, instalación y utillaje	0,00	111.810,70	111.810,70
10	Presidencia	G/1421/605000/91002	Mobiliario y enseres	0,02	74.872,08	74.872,10
10	Presidencia	G/1421/606000/91002	Equipos para procesos de información	0,00	461.329,67	461.329,67
10	Presidencia	G/1421/609000/91002	Inmovilizado Inmaterial	143,36	-365.782,34	-365.638,98
10	Presidencia	G/1422/125000/91002	Sueldo Funcionarios Cuerpo Nal. Justicia	0,00	-120.135,68	-120.135,68

**REMANENTES DE CRÉDITO. DGA**

DEPARTAMENTO		PARTIDA PRESUPUESTARIA	DESCRIPCIÓN	REMANENTES COMPROMETIDOS	REMANENTES NO COMPROMETIDOS	TOTAL
				EUR	EUR	EUR
10	Presidencia	G/1422/125005/91002	Trienios Funcionarios Cuerpo Nal. Justicia	0,00	1.956,76	1.956,76
10	Presidencia	G/1422/125006/91002	Extras Funcionarios Cuerpo Nal. Justicia	0,00	6.751,16	6.751,16
10	Presidencia	G/1422/126009/91002	Otras R. Complementarias Funcionarios Nal. Justici	0,00	111.427,76	111.427,76
10	Presidencia	G/4631/203000/91002	Arrendamientos maquinaria, instalación y utillaje		-137.658,89	-137.658,89
10	Presidencia	G/4631/206000/91002	Arrendamientos de equipos procesos de información		1.000,00	1.000,00
10	Presidencia	G/4631/220000/91002	Ordinario no inventariable		230.000,00	230.000,00
10	Presidencia	G/4631/220004/91002	Material informático		3.000,00	3.000,00
10	Presidencia	G/4631/227001/91002	Seguridad		1.000,00	1.000,00
10	Presidencia	G/4631/227005/91002	Procesos electorales	0,00	-544.684,71	-544.684,71
10	Presidencia	G/4631/227006/91002	Estudios y trabajos técnicos	0,00	307.431,03	307.431,03
10	Presidencia	G/4631/227009/91002	Otros trabajos realizados por otras empresas		20.000,00	20.000,00
10	Presidencia	G/4631/239000/91002	Otras indemnizaciones	0,00	124.500,00	124.500,00
10	Presidencia	Resultado		2.312.244,92	960.673,10	3.272.918,02
11	Ciudadanía y Derechos Sociales	G/1268/101000/91002	Retribuciones básicas de SGT, DG y asimilados	0,00	-485,67	-485,67
11	Ciudadanía y Derechos Sociales	G/1268/101001/91002	Complemento de destino de SGT, DG y asimilados	0,00	-547,81	-547,81
11	Ciudadanía y Derechos Sociales	G/1268/101002/91002	Complemento específico de SGT, DG y asimilados	0,00	-2.416,41	-2.416,41
11	Ciudadanía y Derechos Sociales	G/1268/101005/91002	Trienios de SGT, DG y asimilados	0,00	4.419,12	4.419,12
11	Ciudadanía y Derechos Sociales	G/1268/101006/91002	Pagas extraordinarias de SGT, DG y asimilados	0,00	312,79	312,79
11	Ciudadanía y Derechos Sociales	G/1268/120000/91002	Sueldos de Personal Funcionario	0,00	-8.546,03	-8.546,03
11	Ciudadanía y Derechos Sociales	G/1268/120005/91002	Trienios de Personal Funcionario	0,00	963,69	963,69
11	Ciudadanía y Derechos Sociales	G/1268/120006/91002	Pagas extraordinarias de Personal Funcionario	0,00	2.604,11	2.604,11
11	Ciudadanía y Derechos Sociales	G/1268/121000/91002	Complemento de destino de Personal Funcionario	0,00	4.215,33	4.215,33
11	Ciudadanía y Derechos Sociales	G/1268/121001/91002	Complemento específico de Personal Funcionario	0,00	762,90	762,90
11	Ciudadanía y Derechos Sociales	G/1268/160000/91002	Seguridad social	0,00	762,27	762,27
11	Ciudadanía y Derechos Sociales	G/1268/213000/91002	Rep. y conservación. Maquinaria y utillaje	0,00	-130.209,52	-130.209,52

**REMANENTES DE CRÉDITO. DGA**

DEPARTAMENTO	PARTIDA PRESUPUESTARIA	DESCRIPCIÓN	REMANENTES COMPROMETIDOS	REMANENTES NO COMPROMETIDOS	TOTAL
			EUR	EUR	EUR
11	Ciudadanía y Derechos Sociales	G/1268/215000/91002	Reparación y conservación de mobiliario y enseres	1.000,00	1.000,00
11	Ciudadanía y Derechos Sociales	G/1268/220000/91002	Ordinario no inventariable	0,00	-313,57
11	Ciudadanía y Derechos Sociales	G/1268/220003/91002	Libros y otras publicaciones		500,00
11	Ciudadanía y Derechos Sociales	G/1268/221000/91002	Energía eléctrica	0,00	-60.372,76
11	Ciudadanía y Derechos Sociales	G/1268/226000/91002	Cánones		500,00
11	Ciudadanía y Derechos Sociales	G/1268/226001/91002	Atenciones protocolarias y representativas	0,00	396,50
11	Ciudadanía y Derechos Sociales	G/1268/226009/91002	Otros gastos diversos	0,00	20.588,60
11	Ciudadanía y Derechos Sociales	G/1268/227006/91002	Estudios y trabajos técnicos	0,00	216.323,22
11	Ciudadanía y Derechos Sociales	G/1268/227009/91002	Otros trabajos realizados por otras empresas	0,00	-47.470,14
11	Ciudadanía y Derechos Sociales	G/1268/230000/91002	Dietas	0,00	65,90
11	Ciudadanía y Derechos Sociales	G/1268/231000/91002	Locomoción	0,00	543,86
11	Ciudadanía y Derechos Sociales	G/1268/233000/91002	Gastos a través de agencias de viaje	0,00	-1.155,59
11	Ciudadanía y Derechos Sociales	G/1268/480005/91002	Ayudas a Comunidades Aragonesas del Exterior	1.281,77	-20.000,00
11	Ciudadanía y Derechos Sociales	G/1268/480582/91002	Subv. a la Confederación de Asociaciones de Vecino		20.000,00
11	Ciudadanía y Derechos Sociales	G/1268/780002/91002	Ayudas a Comunidades Aragonesas del Exterior	2.588,21	0,00
11	Ciudadanía y Derechos Sociales	G/1341/120000/91002	Sueldos de Personal Funcionario	0,00	7.340,49
11	Ciudadanía y Derechos Sociales	G/1341/120005/91002	Trienios de Personal Funcionario	0,00	647,19
11	Ciudadanía y Derechos Sociales	G/1341/120006/91002	Pagas extraordinarias de Personal Funcionario	0,00	601,75
11	Ciudadanía y Derechos Sociales	G/1341/121000/91002	Complemento de destino de Personal Funcionario	0,00	-154,87
11	Ciudadanía y Derechos Sociales	G/1341/121001/91002	Complemento específico de Personal Funcionario	0,00	-7.433,67
11	Ciudadanía y Derechos Sociales	G/1341/160000/91002	Seguridad social	0,00	1.236,93
11	Ciudadanía y Derechos Sociales	G/1341/213000/91002	Rep. y conservación. Maquinaria y utillaje	0,00	-24.741,04
11	Ciudadanía y Derechos Sociales	G/1341/220000/91002	Ordinario no inventariable	0,00	610,87
11	Ciudadanía y Derechos Sociales	G/1341/226001/91002	Atenciones protocolarias y representativas	0,00	240,01
11	Ciudadanía y Derechos Sociales	G/1341/226002/91002	Gastos de divulgación y promoción		6.000,00

**REMANENTES DE CRÉDITO. DGA**

DEPARTAMENTO	PARTIDA PRESUPUESTARIA	DESCRIPCIÓN	REMANENTES COMPROMETIDOS	REMANENTES NO COMPROMETIDOS	TOTAL
			EUR	EUR	EUR
11	Ciudadanía y Derechos Sociales	G/1341/226005/91002	Reuniones y conferencias	4.000,00	4.000,00
11	Ciudadanía y Derechos Sociales	G/1341/227006/91002	Estudios y trabajos técnicos	1.400,00	1.400,00
11	Ciudadanía y Derechos Sociales	G/1341/227009/91002	Otros trabajos realizados por otras empresas	0,00	-435,60
11	Ciudadanía y Derechos Sociales	G/1341/230000/91002	Dietas	0,00	5.907,49
11	Ciudadanía y Derechos Sociales	G/1341/231000/91002	Locomoción	0,00	3.983,90
11	Ciudadanía y Derechos Sociales	G/1341/233000/91002	Gastos a través de agencias de viaje	0,00	7.274,38
11	Ciudadanía y Derechos Sociales	G/1341/251000/91002	Realización de cursos de formación interna		4.000,00
11	Ciudadanía y Derechos Sociales	G/1341/251003/91002	Realización de cursos de formación externa		2.000,00
11	Ciudadanía y Derechos Sociales	G/1341/780004/91002	Ayudas para Países más Desfavorecidos	48.375,39	0,00
11	Ciudadanía y Derechos Sociales	G/3111/100000/91002	Retribuciones básicas de Altos Cargos	0,00	-591,91
11	Ciudadanía y Derechos Sociales	G/3111/100001/91002	Otras remuneraciones de Altos Cargos	0,00	-2.033,51
11	Ciudadanía y Derechos Sociales	G/3111/100005/91002	Trienios	0,00	-354,40
11	Ciudadanía y Derechos Sociales	G/3111/101000/91002	Retribuciones básicas de SGT, DG y asimilados	0,00	7.014,33
11	Ciudadanía y Derechos Sociales	G/3111/101001/91002	Complemento de destino de SGT, DG y asimilados	0,00	-547,81
11	Ciudadanía y Derechos Sociales	G/3111/101002/91002	Complemento específico de SGT, DG y asimilados	0,00	-1.405,73
11	Ciudadanía y Derechos Sociales	G/3111/101005/91002	Trienios de SGT, DG y asimilados	0,00	-201,30
11	Ciudadanía y Derechos Sociales	G/3111/101006/91002	Pagas extraordinarias de SGT, DG y asimilados	0,00	-161,96
11	Ciudadanía y Derechos Sociales	G/3111/110000/91002	Retribuciones básicas Pers. Eventual de Gabinete	0,00	12.681,03
11	Ciudadanía y Derechos Sociales	G/3111/110001/91002	Otras remuneraciones de Pers. Eventual de Gabinete	0,00	-10.776,12
11	Ciudadanía y Derechos Sociales	G/3111/110005/91002	Trienios de Pers. Eventual de Gabinete	0,00	-182,21
11	Ciudadanía y Derechos Sociales	G/3111/110006/91002	Pagas extraordinarias Pers. Eventual de Gabinete	0,00	-987,60
11	Ciudadanía y Derechos Sociales	G/3111/120000/91002	Sueldos de Personal Funcionario	0,00	74.155,41
11	Ciudadanía y Derechos Sociales	G/3111/120005/91002	Trienios de Personal Funcionario	0,00	-3.640,43
11	Ciudadanía y Derechos Sociales	G/3111/120006/91002	Pagas extraordinarias de Personal Funcionario	0,00	-13.982,15
11	Ciudadanía y Derechos Sociales	G/3111/121000/91002	Complemento de destino de Personal Funcionario	0,00	-16.535,18

**REMANENTES DE CRÉDITO. DGA**

DEPARTAMENTO	PARTIDA PRESUPUESTARIA	DESCRIPCIÓN	REMANENTES COMPROMETIDOS	REMANENTES NO COMPROMETIDOS	TOTAL	
			EUR	EUR	EUR	
11	Ciudadanía y Derechos Sociales	G/3111/121001/91002	Complemento específico de Personal Funcionario	0,00	-39.997,65	-39.997,65
11	Ciudadanía y Derechos Sociales	G/3111/130000/91002	Salario base de Personal Laboral Fijo	0,00	3.074,92	3.074,92
11	Ciudadanía y Derechos Sociales	G/3111/130001/91002	Antigüedad de Personal Laboral Fijo	0,00	-2.518,08	-2.518,08
11	Ciudadanía y Derechos Sociales	G/3111/130002/91002	Pagas extraordinarias de Personal Laboral Fijo	0,00	-973,10	-973,10
11	Ciudadanía y Derechos Sociales	G/3111/130003/91002	Otras remuneraciones de Personal Laboral Fijo	0,00	2.544,26	2.544,26
11	Ciudadanía y Derechos Sociales	G/3111/160000/91002	Seguridad social	0,00	4.909,59	4.909,59
11	Ciudadanía y Derechos Sociales	G/3111/161000/91002	Formación y perfeccion. Funcionarios y no Laboral	0,00	-1.837,04	-1.837,04
11	Ciudadanía y Derechos Sociales	G/3111/204000/91002	Arrendamientos de material de transporte	595,14	-14.799,39	-14.204,25
11	Ciudadanía y Derechos Sociales	G/3111/206000/91002	Arrendamientos de equipos procesos de información		2.656,99	2.656,99
11	Ciudadanía y Derechos Sociales	G/3111/212000/91002	Rep. y conservación edificios y otras construcc.	0,00	-34.762,25	-34.762,25
11	Ciudadanía y Derechos Sociales	G/3111/213000/91002	Rep. y conservación. Maquinaria y utillaje	0,00	-1.752,80	-1.752,80
11	Ciudadanía y Derechos Sociales	G/3111/214000/91002	Reparación y conservación material de transporte	0,00	1.979,81	1.979,81
11	Ciudadanía y Derechos Sociales	G/3111/215000/91002	Reparación y conservación de mobiliario y enseres	0,00	-2.843,50	-2.843,50
11	Ciudadanía y Derechos Sociales	G/3111/220000/91002	Ordinario no inventariable	2.239,43	-8.577,48	-6.338,05
11	Ciudadanía y Derechos Sociales	G/3111/220001/91002	Mobiliario y enseres	0,00	970,05	970,05
11	Ciudadanía y Derechos Sociales	G/3111/221003/91002	Combustibles	0,00	-2.209,76	-2.209,76
11	Ciudadanía y Derechos Sociales	G/3111/221004/91002	Vestuario	0,00	2.899,35	2.899,35
11	Ciudadanía y Derechos Sociales	G/3111/221009/91002	Otros suministros	0,00	2.969,60	2.969,60
11	Ciudadanía y Derechos Sociales	G/3111/222000/91002	Telefónicas	3.455,83	-5.599,21	-2.143,38
11	Ciudadanía y Derechos Sociales	G/3111/222001/91002	Postales	3.089,23	-5.529,12	-2.439,89
11	Ciudadanía y Derechos Sociales	G/3111/225000/91002	Tributos locales	0,00	1.937,70	1.937,70
11	Ciudadanía y Derechos Sociales	G/3111/226000/91002	Cánones	0,00	-1.130,14	-1.130,14
11	Ciudadanía y Derechos Sociales	G/3111/226001/91002	Atenciones protocolarias y representativas	0,00	41,49	41,49
11	Ciudadanía y Derechos Sociales	G/3111/226002/91002	Gastos de divulgación y promoción	0,00	4.745,90	4.745,90
11	Ciudadanía y Derechos Sociales	G/3111/226003/91002	Jurídicos, Contenciosos	0,00	12.816,75	12.816,75

**REMANENTES DE CRÉDITO. DGA**

DEPARTAMENTO	PARTIDA PRESUPUESTARIA	DESCRIPCIÓN	REMANENTES COMPROMETIDOS	REMANENTES NO COMPROMETIDOS	TOTAL	
			EUR	EUR	EUR	
11	Ciudadanía y Derechos Sociales	G/3111/226009/91002	Otros gastos diversos	0,00	4.923,77	4.923,77
11	Ciudadanía y Derechos Sociales	G/3111/227006/91002	Estudios y trabajos técnicos		20.656,42	20.656,42
11	Ciudadanía y Derechos Sociales	G/3111/227009/91002	Otros trabajos realizados por otras empresas	0,00	1.351,30	1.351,30
11	Ciudadanía y Derechos Sociales	G/3111/230000/91002	Dietas	0,00	2.595,82	2.595,82
11	Ciudadanía y Derechos Sociales	G/3111/231000/91002	Locomoción	0,00	4.650,50	4.650,50
11	Ciudadanía y Derechos Sociales	G/3111/233000/91002	Gastos a través de agencias de viaje	0,00	19.103,07	19.103,07
11	Ciudadanía y Derechos Sociales	G/3111/239000/91002	Otras indemnizaciones	0,00	-45,00	-45,00
11	Ciudadanía y Derechos Sociales	G/3111/480509/37001	Progr. Interés general asignación tributaria IRPF	0,00	18.080,00	18.080,00
11	Ciudadanía y Derechos Sociales	G/3111/605000/91002	Mobiliario y enseres	0,01	-19.954,76	-19.954,75
11	Ciudadanía y Derechos Sociales	G/3111/609000/91002	Inmovilizado Inmaterial		20.000,00	20.000,00
11	Ciudadanía y Derechos Sociales	G/3132/410010/91001	Transferencia al IASS para Operaciones Corrientes	0,00	422.727,53	422.727,53
11	Ciudadanía y Derechos Sociales	G/3132/410010/91002	Transferencia al IASS para Operaciones Corrientes	0,00	165.621,63	165.621,63
11	Ciudadanía y Derechos Sociales	G/3132/710002/91002	Transferencia al IASS para Operaciones Capital	0,00	4.720.091,15	4.720.091,15
11	Ciudadanía y Derechos Sociales	G/3133/101000/91002	Retribuciones básicas de SGT, DG y asimilados	0,00	2.814,33	2.814,33
11	Ciudadanía y Derechos Sociales	G/3133/101001/91002	Complemento de destino de SGT, DG y asimilados	0,00	-547,81	-547,81
11	Ciudadanía y Derechos Sociales	G/3133/101002/91002	Complemento específico de SGT, DG y asimilados	0,00	-1.405,73	-1.405,73
11	Ciudadanía y Derechos Sociales	G/3133/101005/91002	Trienios de SGT, DG y asimilados	0,00	240,86	240,86
11	Ciudadanía y Derechos Sociales	G/3133/101006/91002	Pagas extraordinarias de SGT, DG y asimilados	0,00	-111,60	-111,60
11	Ciudadanía y Derechos Sociales	G/3133/120000/91002	Sueldos de Personal Funcionario	0,00	-5.574,54	-5.574,54
11	Ciudadanía y Derechos Sociales	G/3133/120005/91002	Trienios de Personal Funcionario	0,00	5.956,76	5.956,76
11	Ciudadanía y Derechos Sociales	G/3133/120006/91002	Pagas extraordinarias de Personal Funcionario	0,00	-1.468,43	-1.468,43
11	Ciudadanía y Derechos Sociales	G/3133/121000/91002	Complemento de destino de Personal Funcionario	0,00	6.302,89	6.302,89
11	Ciudadanía y Derechos Sociales	G/3133/121001/91002	Complemento específico de Personal Funcionario	0,00	-9.553,12	-9.553,12
11	Ciudadanía y Derechos Sociales	G/3133/121009/91002	Otras retribuciones complementarias Funcionarios		4.336,44	4.336,44
11	Ciudadanía y Derechos Sociales	G/3133/160000/91002	Seguridad social	0,00	6.146,02	6.146,02



**REMANENTES DE CRÉDITO. DGA**

DEPARTAMENTO	PARTIDA PRESUPUESTARIA	DESCRIPCIÓN	REMANENTES COMPROMETIDOS	REMANENTES NO COMPROMETIDOS	TOTAL	
			EUR	EUR	EUR	
11	Ciudadanía y Derechos Sociales	G/3133/216000/91002	Rep. y conserv. equipos procesos de información	0,00	-38.968,18	-38.968,18
11	Ciudadanía y Derechos Sociales	G/3133/220000/91002	Ordinario no inventariable	0,00	-10.405,45	-10.405,45
11	Ciudadanía y Derechos Sociales	G/3133/220004/91002	Material informático		3.000,00	3.000,00
11	Ciudadanía y Derechos Sociales	G/3133/223000/91002	Transporte	0,00	416,96	416,96
11	Ciudadanía y Derechos Sociales	G/3133/226001/91002	Atenciones protocolarias y representativas	0,00	205,12	205,12
11	Ciudadanía y Derechos Sociales	G/3133/226005/91002	Reuniones y conferencias	0,00	2.117,75	2.117,75
11	Ciudadanía y Derechos Sociales	G/3133/227001/91002	Seguridad		17.500,00	17.500,00
11	Ciudadanía y Derechos Sociales	G/3133/227006/91002	Estudios y trabajos técnicos	0,00	-22.772,58	-22.772,58
11	Ciudadanía y Derechos Sociales	G/3133/227009/91002	Otros trabajos realizados por otras empresas	0,00	48.037,84	48.037,84
11	Ciudadanía y Derechos Sociales	G/3133/230000/91002	Dietas	0,00	742,30	742,30
11	Ciudadanía y Derechos Sociales	G/3133/231000/91002	Locomoción	0,00	939,39	939,39
11	Ciudadanía y Derechos Sociales	G/3133/233000/91002	Gastos a través de agencias de viaje	0,00	1.509,72	1.509,72
11	Ciudadanía y Derechos Sociales	G/3133/263002/91002	Conciertos con Entidades Privadas	2.746,01	36,18	2.782,19
11	Ciudadanía y Derechos Sociales	G/3133/460048/91002	Ayuda actividades comarcas en materia de familia	448,10	13,75	461,85
11	Ciudadanía y Derechos Sociales	G/3133/480122/91002	Ayudas a actividades de las Asociaciones	5.042,98	1.918,23	6.961,21
11	Ciudadanía y Derechos Sociales	G/3133/480123/91002	Ayudas por Partos Múltiples	0,00	9,53	9,53
11	Ciudadanía y Derechos Sociales	G/3133/606000/91002	Equipos para procesos de información	0,00	-4.036,56	-4.036,56
11	Ciudadanía y Derechos Sociales	G/3133/609000/91002	Inmovilizado Inmaterial	0,00	5.677,60	5.677,60
11	Ciudadanía y Derechos Sociales	G/3231/410017/91002	Transferencia Inst.Juventud Operaciones Corrientes	0,00	564.398,46	564.398,46
11	Ciudadanía y Derechos Sociales	G/3231/710004/91002	Transferencia Inst.Juventud Operaciones de Capital	0,00	409.210,10	409.210,10
11	Ciudadanía y Derechos Sociales	G/3232/410016/91001	Transferencia IAM por Operaciones Corrientes	0,00	29.166,66	29.166,66
11	Ciudadanía y Derechos Sociales	G/3232/410016/91002	Transferencia IAM por Operaciones Corrientes	0,00	1.209.644,52	1.209.644,52
11	Ciudadanía y Derechos Sociales	G/3232/710003/91002	Transferencia IAM por Operaciones de Capital	0,00	3.093,00	3.093,00
11	Ciudadanía y Derechos Sociales	G/3241/120000/91002	Sueldos de Personal Funcionario	0,00	9.110,63	9.110,63
11	Ciudadanía y Derechos Sociales	G/3241/120005/91002	Trienios de Personal Funcionario	0,00	-3.927,76	-3.927,76

**REMANENTES DE CRÉDITO. DGA**

DEPARTAMENTO	PARTIDA PRESUPUESTARIA	DESCRIPCIÓN	REMANENTES COMPROMETIDOS	REMANENTES NO COMPROMETIDOS	TOTAL	
			EUR	EUR	EUR	
11	Ciudadanía y Derechos Sociales	G/3241/120006/91002	Pagas extraordinarias de Personal Funcionario	0,00	-562,50	-562,50
11	Ciudadanía y Derechos Sociales	G/3241/121000/91002	Complemento de destino de Personal Funcionario	0,00	-700,55	-700,55
11	Ciudadanía y Derechos Sociales	G/3241/121001/91002	Complemento específico de Personal Funcionario	0,00	-2.377,06	-2.377,06
11	Ciudadanía y Derechos Sociales	G/3241/130000/91002	Salario base de Personal Laboral Fijo	0,00	1.969,54	1.969,54
11	Ciudadanía y Derechos Sociales	G/3241/130001/91002	Antigüedad de Personal Laboral Fijo	0,00	-143,46	-143,46
11	Ciudadanía y Derechos Sociales	G/3241/130002/91002	Pagas extraordinarias de Personal Laboral Fijo	0,00	-670,98	-670,98
11	Ciudadanía y Derechos Sociales	G/3241/130003/91002	Otras remuneraciones de Personal Laboral Fijo	0,00	-527,78	-527,78
11	Ciudadanía y Derechos Sociales	G/3241/160000/91002	Seguridad social	0,00	2.594,06	2.594,06
11	Ciudadanía y Derechos Sociales	G/3241/205000/91002	Arrendamientos de mobiliario y enseres	28,85	-104.168,38	-104.139,53
11	Ciudadanía y Derechos Sociales	G/3241/220000/91002	Ordinario no inventariable	0,00	40,19	40,19
11	Ciudadanía y Derechos Sociales	G/3241/226002/91002	Gastos de divulgación y promoción	0,00	536,76	536,76
11	Ciudadanía y Derechos Sociales	G/3241/226005/91002	Reuniones y conferencias	0,00	4.252,76	4.252,76
11	Ciudadanía y Derechos Sociales	G/3241/227006/91002	Estudios y trabajos técnicos	0,00	107.583,32	107.583,32
11	Ciudadanía y Derechos Sociales	G/3241/227009/91002	Otros trabajos realizados por otras empresas	0,00	-3.515,28	-3.515,28
11	Ciudadanía y Derechos Sociales	G/3241/230000/91002	Dietas	0,00	121,94	121,94
11	Ciudadanía y Derechos Sociales	G/3241/231000/91002	Locomoción	0,00	360,54	360,54
11	Ciudadanía y Derechos Sociales	G/3241/233000/91002	Gastos a través de agencias de viaje	0,00	-422,33	-422,33
11	Ciudadanía y Derechos Sociales	G/3241/460007/11201	Subv. Programas Acogida e Integración Inmigrantes	3.348,69	1.284,00	4.632,69
11	Ciudadanía y Derechos Sociales	G/3241/460007/91001	Subv. Programas Acogida e Integración Inmigrantes	3.348,67	1.283,95	4.632,62
11	Ciudadanía y Derechos Sociales	G/3241/480023/11201	Subv. Entidades Sociales Integración Inmigrantes	6.809,73	0,00	6.809,73
11	Ciudadanía y Derechos Sociales	G/3241/480023/91001	Subv. Entidades Sociales Integración Inmigrantes	6.809,74	0,00	6.809,74
11	Ciudadanía y Derechos Sociales	G/3241/480258/91002	Subvenciones a Colegios Profesionales	9.392,90	0,00	9.392,90
11	Ciudadanía y Derechos Sociales	G/4431/101000/91002	Retribuciones básicas de SGT, DG y asimilados	0,00	2.227,93	2.227,93
11	Ciudadanía y Derechos Sociales	G/4431/101001/91002	Complemento de destino de SGT, DG y asimilados	0,00	2.512,67	2.512,67
11	Ciudadanía y Derechos Sociales	G/4431/101002/91002	Complemento específico de SGT, DG y asimilados	0,00	-905,59	-905,59

**REMANENTES DE CRÉDITO. DGA**

DEPARTAMENTO	PARTIDA PRESUPUESTARIA	DESCRIPCIÓN	REMANENTES COMPROMETIDOS	REMANENTES NO COMPROMETIDOS	TOTAL	
			EUR	EUR	EUR	
11	Ciudadanía y Derechos Sociales	G/4431/101005/91002	Trienios de SGT, DG y asimilados	0,00	2.203,81	2.203,81
11	Ciudadanía y Derechos Sociales	G/4431/101006/91002	Pagas extraordinarias de SGT, DG y asimilados	0,00	-160,35	-160,35
11	Ciudadanía y Derechos Sociales	G/4431/120000/91002	Sueldos de Personal Funcionario	0,00	-22.464,92	-22.464,92
11	Ciudadanía y Derechos Sociales	G/4431/120005/91002	Trienios de Personal Funcionario	0,00	10.256,51	10.256,51
11	Ciudadanía y Derechos Sociales	G/4431/120006/91002	Pagas extraordinarias de Personal Funcionario	0,00	5.269,56	5.269,56
11	Ciudadanía y Derechos Sociales	G/4431/121000/91002	Complemento de destino de Personal Funcionario	0,00	8.821,79	8.821,79
11	Ciudadanía y Derechos Sociales	G/4431/121001/91002	Complemento específico de Personal Funcionario	0,00	-1.882,94	-1.882,94
11	Ciudadanía y Derechos Sociales	G/4431/213000/91002	Rep. y conservación. Maquinaria y utillaje	0,00	-72.710,95	-72.710,95
11	Ciudadanía y Derechos Sociales	G/4431/215000/91002	Reparación y conservación de mobiliario y enseres		1.000,00	1.000,00
11	Ciudadanía y Derechos Sociales	G/4431/220000/91002	Ordinario no inventariable	0,00	-1.314,42	-1.314,42
11	Ciudadanía y Derechos Sociales	G/4431/220002/91002	Prensa, revistas y publicaciones periódicas		1.000,00	1.000,00
11	Ciudadanía y Derechos Sociales	G/4431/220009/91002	Otro material de oficina	0,00	-102,85	-102,85
11	Ciudadanía y Derechos Sociales	G/4431/221009/91002	Otros suministros		1.000,00	1.000,00
11	Ciudadanía y Derechos Sociales	G/4431/223000/91002	Transporte	0,00	784,28	784,28
11	Ciudadanía y Derechos Sociales	G/4431/226001/91002	Atenciones protocolarias y representativas	0,00	308,89	308,89
11	Ciudadanía y Derechos Sociales	G/4431/227006/91002	Estudios y trabajos técnicos	0,00	19.750,00	19.750,00
11	Ciudadanía y Derechos Sociales	G/4431/227009/91002	Otros trabajos realizados por otras empresas		5.520,00	5.520,00
11	Ciudadanía y Derechos Sociales	G/4431/230000/91002	Dietas	0,00	812,47	812,47
11	Ciudadanía y Derechos Sociales	G/4431/231000/91002	Locomoción	0,00	1.953,98	1.953,98
11	Ciudadanía y Derechos Sociales	G/4431/233000/91002	Gastos a través de agencias de viaje	0,00	1.736,51	1.736,51
11	Ciudadanía y Derechos Sociales	G/4431/239000/39016	Otras indemnizaciones	0,00	619,40	619,40
11	Ciudadanía y Derechos Sociales	G/4431/239000/91002	Otras indemnizaciones	0,00	13.531,40	13.531,40
11	Ciudadanía y Derechos Sociales	G/4431/251003/91002	Realización de cursos de formación externa	0,00	27.039,58	27.039,58
11	Ciudadanía y Derechos Sociales	G/4431/460016/91002	Oficinas EE. Locales de Información al Consumidor	14.144,11	150,00	14.294,11
11	Ciudadanía y Derechos Sociales	G/4431/480062/91002	Centros escolares para proyectos sobre Consumo	0,00	500,00	500,00

**REMANENTES DE CRÉDITO. DGA**

DEPARTAMENTO	PARTIDA PRESUPUESTARIA	DESCRIPCIÓN	REMANENTES COMPROMETIDOS	REMANENTES NO COMPROMETIDOS	TOTAL	
			EUR	EUR	EUR	
11	Ciudadanía y Derechos Sociales	G/4431/480063/91002	Promoción del Consumo	3.606,59	160,00	3.766,59
11	Ciudadanía y Derechos Sociales	G/4431/609000/91002	Inmovilizado Inmaterial	4,47	0,00	4,47
11	Ciudadanía y Derechos Sociales	Resultado		117.355,85	7.604.516,18	7.721.872,03
12	Hacienda y Administración Pública	G/1212/101000/91002	Retribuciones básicas de SGT, DG y asimilados	0,00	1.377,57	1.377,57
12	Hacienda y Administración Pública	G/1212/101001/91002	Complemento de destino de SGT, DG y asimilados	0,00	-138,13	-138,13
12	Hacienda y Administración Pública	G/1212/101002/91002	Complemento específico de SGT, DG y asimilados	0,00	-400,26	-400,26
12	Hacienda y Administración Pública	G/1212/101005/91002	Trienios de SGT, DG y asimilados	0,00	-939,99	-939,99
12	Hacienda y Administración Pública	G/1212/101006/91002	Pagas extraordinarias de SGT, DG y asimilados	0,00	888,70	888,70
12	Hacienda y Administración Pública	G/1212/120000/91002	Sueldos de Personal Funcionario	0,00	-71.094,21	-71.094,21
12	Hacienda y Administración Pública	G/1212/120005/91002	Trienios de Personal Funcionario	0,00	8.887,45	8.887,45
12	Hacienda y Administración Pública	G/1212/120006/91002	Pagas extraordinarias de Personal Funcionario	0,00	6.927,16	6.927,16
12	Hacienda y Administración Pública	G/1212/121000/91002	Complemento de destino de Personal Funcionario	0,00	16.998,61	16.998,61
12	Hacienda y Administración Pública	G/1212/121001/91002	Complemento específico de Personal Funcionario	0,00	35.992,85	35.992,85
12	Hacienda y Administración Pública	G/1212/121009/91002	Otras retribuciones complementarias Funcionarios	0,00	2.288,14	2.288,14
12	Hacienda y Administración Pública	G/1212/130000/91002	Salario base de Personal Laboral Fijo	0,00	-28.631,41	-28.631,41
12	Hacienda y Administración Pública	G/1212/130001/91002	Antigüedad de Personal Laboral Fijo	0,00	20.830,19	20.830,19
12	Hacienda y Administración Pública	G/1212/130002/91002	Pagas extraordinarias de Personal Laboral Fijo	0,00	1.619,12	1.619,12
12	Hacienda y Administración Pública	G/1212/130003/91002	Otras remuneraciones de Personal Laboral Fijo	0,00	6.182,10	6.182,10
12	Hacienda y Administración Pública	G/1212/160000/91002	Seguridad social	0,00	21.885,47	21.885,47
12	Hacienda y Administración Pública	G/1212/161000/91002	Formación y perfeccion. Funcionarios y no Laboral		1.820,00	1.820,00
12	Hacienda y Administración Pública	G/1212/162009/91002	Otros gastos sociales de Personal Laboral	0,00	-23.705,47	-23.705,47
12	Hacienda y Administración Pública	G/1212/203000/91002	Arrendamientos maquinaria, instalación y utillaje	497,31	-351.817,38	-351.320,07
12	Hacienda y Administración Pública	G/1212/204000/91002	Arrendamientos de material de transporte		900,00	900,00
12	Hacienda y Administración Pública	G/1212/205000/91002	Arrendamientos de mobiliario y enseres		2.000,00	2.000,00
12	Hacienda y Administración Pública	G/1212/206000/91002	Arrendamientos de equipos procesos de información		600,00	600,00

**REMANENTES DE CRÉDITO. DGA**

DEPARTAMENTO	PARTIDA PRESUPUESTARIA	DESCRIPCIÓN	REMANENTES COMPROMETIDOS	REMANENTES NO COMPROMETIDOS	TOTAL	
			EUR	EUR	EUR	
12	Hacienda y Administración Pública	G/1212/209000/91002	Arrendamientos de otro inmovilizado material	600,00	600,00	
12	Hacienda y Administración Pública	G/1212/212000/91002	Rep. y conservación edificios y otras construcc.	26.605,91	1.913.554,82	1.940.160,73
12	Hacienda y Administración Pública	G/1212/213000/91002	Rep. y conservación. Maquinaria y utillaje	3.922,36	-51.834,66	-47.912,30
12	Hacienda y Administración Pública	G/1212/214000/91002	Reparación y conservación material de transporte	0,00	-39.943,39	-39.943,39
12	Hacienda y Administración Pública	G/1212/215000/91002	Reparación y conservación de mobiliario y enseres	0,00	7.486,50	7.486,50
12	Hacienda y Administración Pública	G/1212/216000/91002	Rep. y conserv. equipos procesos de información	4.285,61	-21.736,30	-17.450,69
12	Hacienda y Administración Pública	G/1212/219000/91002	Rep. y conservación de otro inmovilizado material	0,00	407,65	407,65
12	Hacienda y Administración Pública	G/1212/220000/91002	Ordinario no inventariable	9.467,91	-399.429,47	-389.961,56
12	Hacienda y Administración Pública	G/1212/220001/91002	Mobiliario y enseres	0,00	-1.407,49	-1.407,49
12	Hacienda y Administración Pública	G/1212/220002/91002	Prensa, revistas y publicaciones periódicas	0,00	-8.931,23	-8.931,23
12	Hacienda y Administración Pública	G/1212/220003/91002	Libros y otras publicaciones		600,00	600,00
12	Hacienda y Administración Pública	G/1212/220004/91002	Material informático		1.500,00	1.500,00
12	Hacienda y Administración Pública	G/1212/220009/91002	Otro material de oficina		110.000,00	110.000,00
12	Hacienda y Administración Pública	G/1212/221000/91002	Energía eléctrica	225.714,12	-1.463.724,48	-1.238.010,36
12	Hacienda y Administración Pública	G/1212/221001/91002	Agua	0,00	-18.963,75	-18.963,75
12	Hacienda y Administración Pública	G/1212/221002/91002	Gas	16.392,50	-59.642,06	-43.249,56
12	Hacienda y Administración Pública	G/1212/221003/91002	Combustibles	0,00	-165.760,95	-165.760,95
12	Hacienda y Administración Pública	G/1212/221004/91002	Vestuario	0,00	-3.019,73	-3.019,73
12	Hacienda y Administración Pública	G/1212/221005/91002	Productos alimenticios		300,00	300,00
12	Hacienda y Administración Pública	G/1212/221006/91002	Productos farmacéuticos		300,00	300,00
12	Hacienda y Administración Pública	G/1212/221009/91002	Otros suministros	3.673,09	-101.495,32	-97.822,23
12	Hacienda y Administración Pública	G/1212/222000/91002	Telefónicas	68.885,57	-331.588,93	-262.703,36
12	Hacienda y Administración Pública	G/1212/222001/91002	Postales		106.000,00	106.000,00
12	Hacienda y Administración Pública	G/1212/223000/91002	Transporte		537.553,88	537.553,88
12	Hacienda y Administración Pública	G/1212/224001/91002	Primas de vehículos	0,00	17.933,79	17.933,79

**REMANENTES DE CRÉDITO. DGA**

DEPARTAMENTO	PARTIDA PRESUPUESTARIA	DESCRIPCIÓN	REMANENTES COMPROMETIDOS	REMANENTES NO COMPROMETIDOS	TOTAL	
			EUR	EUR	EUR	
12	Hacienda y Administración Pública	G/1212/224003/91002	Otros riesgos	0,00	201.779,04	201.779,04
12	Hacienda y Administración Pública	G/1212/225000/91002	Tributos locales	0,00	-58.070,64	-58.070,64
12	Hacienda y Administración Pública	G/1212/225001/91002	Tributos autonómicos	0,00	-3.314,92	-3.314,92
12	Hacienda y Administración Pública	G/1212/225002/91002	Tributos estatales	0,00	14.512,90	14.512,90
12	Hacienda y Administración Pública	G/1212/225003/91002	Impuesto sobre bienes inmuebles	0,00	-38.845,59	-38.845,59
12	Hacienda y Administración Pública	G/1212/226000/91002	Cánones		1.500,00	1.500,00
12	Hacienda y Administración Pública	G/1212/226001/91002	Atenciones protocolarias y representativas	0,00	534,00	534,00
12	Hacienda y Administración Pública	G/1212/226002/91002	Gastos de divulgación y promoción		1.000,00	1.000,00
12	Hacienda y Administración Pública	G/1212/226003/91002	Jurídicos, Contenciosos		5.000,00	5.000,00
12	Hacienda y Administración Pública	G/1212/226009/91002	Otros gastos diversos		2.000,00	2.000,00
12	Hacienda y Administración Pública	G/1212/227000/91002	Limpieza y aseo	163.857,91	380.539,34	544.397,25
12	Hacienda y Administración Pública	G/1212/227001/91002	Seguridad	0,00	66.356,17	66.356,17
12	Hacienda y Administración Pública	G/1212/227006/91002	Estudios y trabajos técnicos	0,00	542,87	542,87
12	Hacienda y Administración Pública	G/1212/227009/91002	Otros trabajos realizados por otras empresas	43.766,90	-189.278,93	-145.512,03
12	Hacienda y Administración Pública	G/1212/230000/91002	Dietas	0,00	-17.730,78	-17.730,78
12	Hacienda y Administración Pública	G/1212/231000/91002	Locomoción	0,00	-1.012,44	-1.012,44
12	Hacienda y Administración Pública	G/1212/233000/91002	Gastos a través de agencias de viaje	0,00	-707,40	-707,40
12	Hacienda y Administración Pública	G/1212/251000/91002	Realización de cursos de formación interna	0,00	-16.803,00	-16.803,00
12	Hacienda y Administración Pública	G/1212/600000/91002	Terrenos y bienes naturales	0,00	-295.261,65	-295.261,65
12	Hacienda y Administración Pública	G/1212/602000/91002	Edificios y otras construcciones	1.628,73	521.387,35	523.016,08
12	Hacienda y Administración Pública	G/1212/603000/91002	Maquinaria, instalación y utillaje	19.918,61	-181.146,60	-161.227,99
12	Hacienda y Administración Pública	G/1212/604000/91002	Material de transporte	0,37	-2.839,50	-2.839,13
12	Hacienda y Administración Pública	G/1212/605000/91002	Mobiliario y enseres	0,00	-20.535,62	-20.535,62
12	Hacienda y Administración Pública	G/1212/606000/91002	Equipos para procesos de información	0,00	-7.833,54	-7.833,54
12	Hacienda y Administración Pública	G/1212/609000/91002	Inmovilizado Inmaterial	0,00	-13.765,44	-13.765,44

**REMANENTES DE CRÉDITO. DGA**

DEPARTAMENTO	PARTIDA PRESUPUESTARIA	DESCRIPCIÓN	REMANENTES COMPROMETIDOS	REMANENTES NO COMPROMETIDOS	TOTAL	
			EUR	EUR	EUR	
12	Hacienda y Administración Pública	G/1221/101000/91002	Retribuciones básicas de SGT, DG y asimilados	0,00	1.982,41	1.982,41
12	Hacienda y Administración Pública	G/1221/101001/91002	Complemento de destino de SGT, DG y asimilados	0,00	-584,47	-584,47
12	Hacienda y Administración Pública	G/1221/101002/91002	Complemento específico de SGT, DG y asimilados	0,00	-1.531,93	-1.531,93
12	Hacienda y Administración Pública	G/1221/101005/91002	Trienios de SGT, DG y asimilados	0,00	1.188,76	1.188,76
12	Hacienda y Administración Pública	G/1221/101006/91002	Pagas extraordinarias de SGT, DG y asimilados	0,00	-688,54	-688,54
12	Hacienda y Administración Pública	G/1221/120000/91002	Sueldos de Personal Funcionario	0,00	-25.385,74	-25.385,74
12	Hacienda y Administración Pública	G/1221/120005/91002	Trienios de Personal Funcionario	0,00	24.183,95	24.183,95
12	Hacienda y Administración Pública	G/1221/120006/91002	Pagas extraordinarias de Personal Funcionario	0,00	4.897,95	4.897,95
12	Hacienda y Administración Pública	G/1221/121000/91002	Complemento de destino de Personal Funcionario	0,00	6.666,51	6.666,51
12	Hacienda y Administración Pública	G/1221/121001/91002	Complemento específico de Personal Funcionario	0,00	-12.039,94	-12.039,94
12	Hacienda y Administración Pública	G/1221/121009/91002	Otras retribuciones complementarias Funcionarios	0,00	1.677,27	1.677,27
12	Hacienda y Administración Pública	G/1221/130000/91002	Salario base de Personal Laboral Fijo	0,00	-577,20	-577,20
12	Hacienda y Administración Pública	G/1221/130001/91002	Antigüedad de Personal Laboral Fijo	0,00	2.149,44	2.149,44
12	Hacienda y Administración Pública	G/1221/130002/91002	Pagas extraordinarias de Personal Laboral Fijo	0,00	228,80	228,80
12	Hacienda y Administración Pública	G/1221/130003/91002	Otras remuneraciones de Personal Laboral Fijo	0,00	1.441,44	1.441,44
12	Hacienda y Administración Pública	G/1221/160000/91002	Seguridad social	0,00	-1.820,00	-1.820,00
12	Hacienda y Administración Pública	G/1221/161000/91002	Formación y perfeccion. Funcionarios y no Laboral		1.820,00	1.820,00
12	Hacienda y Administración Pública	G/1221/205000/91002	Arrendamientos de mobiliario y enseres	0,00	-56.462,85	-56.462,85
12	Hacienda y Administración Pública	G/1221/213000/91002	Rep. y conservación. Maquinaria y utillaje	0,00	-72,60	-72,60
12	Hacienda y Administración Pública	G/1221/214000/91002	Reparación y conservación material de transporte	0,00	245,11	245,11
12	Hacienda y Administración Pública	G/1221/215000/91002	Reparación y conservación de mobiliario y enseres		6.500,00	6.500,00
12	Hacienda y Administración Pública	G/1221/216000/91002	Rep. y conserv. equipos procesos de información	2.064,29	-4.907,64	-2.843,35
12	Hacienda y Administración Pública	G/1221/220000/91002	Ordinario no inventariable	0,00	-20.397,74	-20.397,74
12	Hacienda y Administración Pública	G/1221/220001/91002	Mobiliario y enseres		500,00	500,00
12	Hacienda y Administración Pública	G/1221/220002/91002	Prensa, revistas y publicaciones periódicas	0,00	336,19	336,19

**REMANENTES DE CRÉDITO. DGA**

DEPARTAMENTO	PARTIDA PRESUPUESTARIA	DESCRIPCIÓN	REMANENTES COMPROMETIDOS	REMANENTES NO COMPROMETIDOS	TOTAL
			EUR	EUR	EUR
12	Hacienda y Administración Pública	G/1221/220003/91002	Libros y otras publicaciones	300,00	300,00
12	Hacienda y Administración Pública	G/1221/220004/91002	Material informático	0,00	83,58
12	Hacienda y Administración Pública	G/1221/221003/91002	Combustibles	0,00	106,28
12	Hacienda y Administración Pública	G/1221/221004/91002	Vestuario		300,00
12	Hacienda y Administración Pública	G/1221/221006/91002	Productos farmacéuticos	0,00	75,46
12	Hacienda y Administración Pública	G/1221/221009/91002	Otros suministros	0,00	-130,38
12	Hacienda y Administración Pública	G/1221/222000/91002	Telefónicas		25.400,00
12	Hacienda y Administración Pública	G/1221/222001/91002	Postales		500,00
12	Hacienda y Administración Pública	G/1221/223000/91002	Transporte	0,00	-11,35
12	Hacienda y Administración Pública	G/1221/225000/91002	Tributos locales	0,00	-4,10
12	Hacienda y Administración Pública	G/1221/225002/91002	Tributos estatales	0,00	491,80
12	Hacienda y Administración Pública	G/1221/226001/91002	Atenciones protocolarias y representativas	0,00	2.000,00
12	Hacienda y Administración Pública	G/1221/226002/91002	Gastos de divulgación y promoción		1.500,00
12	Hacienda y Administración Pública	G/1221/226003/91002	Jurídicos, Contenciosos	0,00	-16.947,46
12	Hacienda y Administración Pública	G/1221/226005/91002	Reuniones y conferencias	0,00	2.905,56
12	Hacienda y Administración Pública	G/1221/226009/91002	Otros gastos diversos	0,00	-150,00
12	Hacienda y Administración Pública	G/1221/227006/91002	Estudios y trabajos técnicos	0,03	31.767,31
12	Hacienda y Administración Pública	G/1221/227009/91002	Otros trabajos realizados por otras empresas	0,65	37.213,63
12	Hacienda y Administración Pública	G/1221/230000/91002	Dietas	0,00	-155,97
12	Hacienda y Administración Pública	G/1221/231000/91002	Locomoción	0,00	186,50
12	Hacienda y Administración Pública	G/1221/233000/91002	Gastos a través de agencias de viaje	0,00	1.845,68
12	Hacienda y Administración Pública	G/1221/239000/91002	Otras indemnizaciones	0,00	-1.050,00
12	Hacienda y Administración Pública	G/1221/251000/91002	Realización de cursos de formación interna	0,00	-5.561,45
12	Hacienda y Administración Pública	G/1231/120000/91002	Sueldos de Personal Funcionario	0,00	33.313,85
12	Hacienda y Administración Pública	G/1231/120005/91002	Trienios de Personal Funcionario	0,00	-3.417,27



**REMANENTES DE CRÉDITO. DGA**

DEPARTAMENTO	PARTIDA PRESUPUESTARIA	DESCRIPCIÓN	REMANENTES COMPROMETIDOS	REMANENTES NO COMPROMETIDOS	TOTAL	
			EUR	EUR	EUR	
12	Hacienda y Administración Pública	G/1231/120006/91002	Pagas extraordinarias de Personal Funcionario	0,00	-2.043,32	-2.043,32
12	Hacienda y Administración Pública	G/1231/121000/91002	Complemento de destino de Personal Funcionario	0,00	-9.554,69	-9.554,69
12	Hacienda y Administración Pública	G/1231/121001/91002	Complemento específico de Personal Funcionario	0,00	-18.777,61	-18.777,61
12	Hacienda y Administración Pública	G/1231/121009/91002	Otras retribuciones complementarias Funcionarios		479,04	479,04
12	Hacienda y Administración Pública	G/1231/160000/91002	Seguridad social	0,00	2.157,84	2.157,84
12	Hacienda y Administración Pública	G/1231/161000/91002	Formación y perfeccion. Funcionarios y no Laboral	0,00	1.759,50	1.759,50
12	Hacienda y Administración Pública	G/1231/202000/91002	Arrendamientos de edificios y otras construcciones	93,98	-11.811,01	-11.717,03
12	Hacienda y Administración Pública	G/1231/212000/91002	Rep. y conservación edificios y otras construcc.	0,00	161,20	161,20
12	Hacienda y Administración Pública	G/1231/213000/91002	Rep. y conservación. Maquinaria y utillaje		200,00	200,00
12	Hacienda y Administración Pública	G/1231/215000/91002	Reparación y conservación de mobiliario y enseres	0,00	730,60	730,60
12	Hacienda y Administración Pública	G/1231/216000/91002	Rep. y conserv. equipos procesos de información	97,07	-851,72	-754,65
12	Hacienda y Administración Pública	G/1231/220000/91002	Ordinario no inventariable	0,00	-44.540,56	-44.540,56
12	Hacienda y Administración Pública	G/1231/220001/91002	Mobiliario y enseres		300,00	300,00
12	Hacienda y Administración Pública	G/1231/220002/91002	Prensa, revistas y publicaciones periódicas		350,00	350,00
12	Hacienda y Administración Pública	G/1231/220003/91002	Libros y otras publicaciones	0,00	118,60	118,60
12	Hacienda y Administración Pública	G/1231/220004/91002	Material informático	0,00	93,14	93,14
12	Hacienda y Administración Pública	G/1231/221000/91002	Energía eléctrica	2.348,88	333,92	2.682,80
12	Hacienda y Administración Pública	G/1231/221019/91002	Otro material sanitario		100,00	100,00
12	Hacienda y Administración Pública	G/1231/226001/91002	Atenciones protocolarias y representativas	0,00	281,00	281,00
12	Hacienda y Administración Pública	G/1231/226009/91002	Otros gastos diversos		400,00	400,00
12	Hacienda y Administración Pública	G/1231/227000/91002	Limpieza y aseo	23,76	4.869,41	4.893,17
12	Hacienda y Administración Pública	G/1231/227006/91002	Estudios y trabajos técnicos	0,00	-7.478,60	-7.478,60
12	Hacienda y Administración Pública	G/1231/230000/91002	Dietas	0,00	263,40	263,40
12	Hacienda y Administración Pública	G/1231/231000/91002	Locomoción	0,00	1.275,34	1.275,34
12	Hacienda y Administración Pública	G/1231/233000/91002	Gastos a través de agencias de viaje	0,00	-180,85	-180,85

**REMANENTES DE CRÉDITO. DGA**

DEPARTAMENTO	PARTIDA PRESUPUESTARIA	DESCRIPCIÓN	REMANENTES COMPROMETIDOS	REMANENTES NO COMPROMETIDOS	TOTAL	
			EUR	EUR	EUR	
12	Hacienda y Administración Pública	G/1231/250000/91002	Gastos en pruebas selectivas	0,00	30.754,78	30.754,78
12	Hacienda y Administración Pública	G/1231/251000/39040	Realización de cursos de formación interna	1.553,27	1,46	1.554,73
12	Hacienda y Administración Pública	G/1231/251000/91002	Realización de cursos de formación interna	0,00	24.912,35	24.912,35
12	Hacienda y Administración Pública	G/1231/460106/39040	Transferen. planes de formación en la Admintración	12.685,88	39.778,78	52.464,66
12	Hacienda y Administración Pública	G/1231/480392/39040	Planes de Formación promovidos por Asoc. de EELL	4.665,21	0,00	4.665,21
12	Hacienda y Administración Pública	G/1231/606000/39040	Equipos para procesos de información		4.000,00	4.000,00
12	Hacienda y Administración Pública	G/1231/609000/39040	Inmovilizado Inmaterial		2.000,00	2.000,00
12	Hacienda y Administración Pública	G/1264/120000/91002	Sueldos de Personal Funcionario	0,00	-78.533,31	-78.533,31
12	Hacienda y Administración Pública	G/1264/120005/91002	Trienios de Personal Funcionario	0,00	5.624,72	5.624,72
12	Hacienda y Administración Pública	G/1264/120006/91002	Pagas extraordinarias de Personal Funcionario	0,00	11.796,04	11.796,04
12	Hacienda y Administración Pública	G/1264/121000/91002	Complemento de destino de Personal Funcionario	0,00	19.926,37	19.926,37
12	Hacienda y Administración Pública	G/1264/121001/91002	Complemento específico de Personal Funcionario	0,00	41.186,18	41.186,18
12	Hacienda y Administración Pública	G/1264/130000/91002	Salario base de Personal Laboral Fijo	0,00	-1.212,54	-1.212,54
12	Hacienda y Administración Pública	G/1264/130001/91002	Antigüedad de Personal Laboral Fijo	0,00	1.830,18	1.830,18
12	Hacienda y Administración Pública	G/1264/130002/91002	Pagas extraordinarias de Personal Laboral Fijo	0,00	31,69	31,69
12	Hacienda y Administración Pública	G/1264/130003/91002	Otras remuneraciones de Personal Laboral Fijo	0,00	793,25	793,25
12	Hacienda y Administración Pública	G/1264/160000/91002	Seguridad social	0,00	-1.820,00	-1.820,00
12	Hacienda y Administración Pública	G/1264/161000/91002	Formación y perfeccion. Funcionarios y no Laboral		1.820,00	1.820,00
12	Hacienda y Administración Pública	G/1264/212000/91002	Rep. y conservación edificios y otras construcc.		-7.548,72	-7.548,72
12	Hacienda y Administración Pública	G/1264/213000/91002	Rep. y conservación. Maquinaria y utillaje		1.000,00	1.000,00
12	Hacienda y Administración Pública	G/1264/215000/91002	Reparación y conservación de mobiliario y enseres		2.300,00	2.300,00
12	Hacienda y Administración Pública	G/1264/216000/91002	Rep. y conserv. equipos procesos de información	836,74	-1.854,64	-1.017,90
12	Hacienda y Administración Pública	G/1264/220000/91002	Ordinario no inventariable		-11.000,00	-11.000,00
12	Hacienda y Administración Pública	G/1264/220001/91002	Mobiliario y enseres	0,00	1.000,00	1.000,00
12	Hacienda y Administración Pública	G/1264/220002/91002	Prensa, revistas y publicaciones periódicas	0,00	-26.551,27	-26.551,27

**REMANENTES DE CRÉDITO. DGA**

DEPARTAMENTO	PARTIDA PRESUPUESTARIA	DESCRIPCIÓN	REMANENTES COMPROMETIDOS	REMANENTES NO COMPROMETIDOS	TOTAL	
			EUR	EUR	EUR	
12	Hacienda y Administración Pública	G/1264/220003/91002	Libros y otras publicaciones	0,00	-2.450,61	-2.450,61
12	Hacienda y Administración Pública	G/1264/220004/91002	Material informático		1.000,00	1.000,00
12	Hacienda y Administración Pública	G/1264/221009/91002	Otros suministros		1.000,00	1.000,00
12	Hacienda y Administración Pública	G/1264/223000/91002	Transporte		500,00	500,00
12	Hacienda y Administración Pública	G/1264/224003/91002	Otros riesgos		600,00	600,00
12	Hacienda y Administración Pública	G/1264/226000/91002	Cánones		200,00	200,00
12	Hacienda y Administración Pública	G/1264/226009/91002	Otros gastos diversos		300,00	300,00
12	Hacienda y Administración Pública	G/1264/227004/91002	Custodia, depósito y almacenaje	6.859,46	-22.820,60	-15.961,14
12	Hacienda y Administración Pública	G/1264/227006/91002	Estudios y trabajos técnicos	0,00	58.939,89	58.939,89
12	Hacienda y Administración Pública	G/1264/227009/91002	Otros trabajos realizados por otras empresas	0,00	3.585,95	3.585,95
12	Hacienda y Administración Pública	G/1264/230000/91002	Dietas		500,00	500,00
12	Hacienda y Administración Pública	G/1264/231000/91002	Locomoción		600,00	600,00
12	Hacienda y Administración Pública	G/1264/233000/91002	Gastos a través de agencias de viaje		400,00	400,00
12	Hacienda y Administración Pública	G/1264/251000/91002	Realización de cursos de formación interna		300,00	300,00
12	Hacienda y Administración Pública	G/1264/609000/91002	Inmovilizado Inmaterial	22.936,56	0,00	22.936,56
12	Hacienda y Administración Pública	G/6111/100000/91002	Retribuciones básicas de Altos Cargos	0,00	2.365,50	2.365,50
12	Hacienda y Administración Pública	G/6111/100001/91002	Otras remuneraciones de Altos Cargos	0,00	-2.175,42	-2.175,42
12	Hacienda y Administración Pública	G/6111/100005/91002	Trienios	0,00	2.370,31	2.370,31
12	Hacienda y Administración Pública	G/6111/101000/91002	Retribuciones básicas de SGT, DG y asimilados	0,00	-471,81	-471,81
12	Hacienda y Administración Pública	G/6111/101001/91002	Complemento de destino de SGT, DG y asimilados	0,00	-587,22	-587,22
12	Hacienda y Administración Pública	G/6111/101002/91002	Complemento específico de SGT, DG y asimilados	0,00	-1.502,46	-1.502,46
12	Hacienda y Administración Pública	G/6111/101005/91002	Trienios de SGT, DG y asimilados	0,00	911,69	911,69
12	Hacienda y Administración Pública	G/6111/101006/91002	Pagas extraordinarias de SGT, DG y asimilados	0,00	-99,75	-99,75
12	Hacienda y Administración Pública	G/6111/110000/91002	Retribuciones básicas Pers. Eventual de Gabinete	0,00	-27.866,56	-27.866,56
12	Hacienda y Administración Pública	G/6111/110001/91002	Otras remuneraciones de Pers. Eventual de Gabinete	0,00	21.043,55	21.043,55

**REMANENTES DE CRÉDITO. DGA**

DEPARTAMENTO	PARTIDA PRESUPUESTARIA	DESCRIPCIÓN	REMANENTES COMPROMETIDOS	REMANENTES NO COMPROMETIDOS	TOTAL	
			EUR	EUR	EUR	
12	Hacienda y Administración Pública	G/6111/110005/91002	Trienios de Pers. Eventual de Gabinete	0,00	3.918,64	3.918,64
12	Hacienda y Administración Pública	G/6111/110006/91002	Pagas extraordinarias Pers. Eventual de Gabinete	0,00	2.904,37	2.904,37
12	Hacienda y Administración Pública	G/6111/120000/91002	Sueldos de Personal Funcionario	0,00	22.414,66	22.414,66
12	Hacienda y Administración Pública	G/6111/120005/91002	Trienios de Personal Funcionario	0,00	-3.405,11	-3.405,11
12	Hacienda y Administración Pública	G/6111/120006/91002	Pagas extraordinarias de Personal Funcionario	0,00	-2.421,46	-2.421,46
12	Hacienda y Administración Pública	G/6111/121000/91002	Complemento de destino de Personal Funcionario	0,00	-5.723,72	-5.723,72
12	Hacienda y Administración Pública	G/6111/121001/91002	Complemento específico de Personal Funcionario	0,00	-12.607,79	-12.607,79
12	Hacienda y Administración Pública	G/6111/121009/91002	Otras retribuciones complementarias Funcionarios	0,00	1.743,42	1.743,42
12	Hacienda y Administración Pública	G/6111/130000/91002	Salario base de Personal Laboral Fijo	0,00	-9.195,89	-9.195,89
12	Hacienda y Administración Pública	G/6111/130001/91002	Antigüedad de Personal Laboral Fijo	0,00	2.197,05	2.197,05
12	Hacienda y Administración Pública	G/6111/130002/91002	Pagas extraordinarias de Personal Laboral Fijo	0,00	-1.829,96	-1.829,96
12	Hacienda y Administración Pública	G/6111/130003/91002	Otras remuneraciones de Personal Laboral Fijo	0,00	12.310,93	12.310,93
12	Hacienda y Administración Pública	G/6111/160000/91002	Seguridad social	0,00	-1.820,00	-1.820,00
12	Hacienda y Administración Pública	G/6111/161000/91002	Formación y perfeccion. Funcionarios y no Laboral		1.820,00	1.820,00
12	Hacienda y Administración Pública	G/6111/203000/91002	Arrendamientos maquinaria, instalación y utillaje	39,69	-14.713,03	-14.673,34
12	Hacienda y Administración Pública	G/6111/205000/91002	Arrendamientos de mobiliario y enseres		1.200,00	1.200,00
12	Hacienda y Administración Pública	G/6111/212000/91002	Rep. y conservación edificios y otras construcc.	0,00	8.200,95	8.200,95
12	Hacienda y Administración Pública	G/6111/213000/91002	Rep. y conservación. Maquinaria y utillaje	0,00	2.264,22	2.264,22
12	Hacienda y Administración Pública	G/6111/214000/91002	Reparación y conservación material de transporte	0,00	1.195,60	1.195,60
12	Hacienda y Administración Pública	G/6111/215000/91002	Reparación y conservación de mobiliario y enseres	0,00	1.493,95	1.493,95
12	Hacienda y Administración Pública	G/6111/216000/91002	Rep. y conserv. equipos procesos de información	746,56	-2.935,96	-2.189,40
12	Hacienda y Administración Pública	G/6111/219000/91002	Rep. y conservación de otro inmovilizado material		800,00	800,00
12	Hacienda y Administración Pública	G/6111/220000/91002	Ordinario no inventariable	3.127,76	-20.110,50	-16.982,74
12	Hacienda y Administración Pública	G/6111/220001/91002	Mobiliario y enseres		1.800,00	1.800,00
12	Hacienda y Administración Pública	G/6111/220002/91002	Prensa, revistas y publicaciones periódicas	0,00	4.846,06	4.846,06

**REMANENTES DE CRÉDITO. DGA**

DEPARTAMENTO	PARTIDA PRESUPUESTARIA	DESCRIPCIÓN	REMANENTES COMPROMETIDOS	REMANENTES NO COMPROMETIDOS	TOTAL
			EUR	EUR	EUR
12	Hacienda y Administración Pública	G/6111/220003/91002	Libros y otras publicaciones	900,00	900,00
12	Hacienda y Administración Pública	G/6111/220004/91002	Material informático	0,00	1.710,04
12	Hacienda y Administración Pública	G/6111/220009/91002	Otro material de oficina	0,00	-81,14
12	Hacienda y Administración Pública	G/6111/221000/91002	Energía eléctrica	2.079,10	6.461,80
12	Hacienda y Administración Pública	G/6111/221001/91002	Agua	0,00	1.456,67
12	Hacienda y Administración Pública	G/6111/221002/91002	Gas	478,44	490,88
12	Hacienda y Administración Pública	G/6111/221003/91002	Combustibles	0,00	4.068,44
12	Hacienda y Administración Pública	G/6111/221004/91002	Vestuario	0,00	1.780,50
12	Hacienda y Administración Pública	G/6111/221009/91002	Otros suministros	0,00	1.264,67
12	Hacienda y Administración Pública	G/6111/222000/91002	Telefónicas	362,76	-981,98
12	Hacienda y Administración Pública	G/6111/222001/91002	Postales	19.314,40	-16.959,71
12	Hacienda y Administración Pública	G/6111/223000/91002	Transporte		600,00
12	Hacienda y Administración Pública	G/6111/224003/91002	Otros riesgos		400,00
12	Hacienda y Administración Pública	G/6111/225000/91002	Tributos locales	0,00	6.425,73
12	Hacienda y Administración Pública	G/6111/225001/91002	Tributos autonómicos	0,00	49,33
12	Hacienda y Administración Pública	G/6111/225002/91002	Tributos estatales	0,00	-25.693,47
12	Hacienda y Administración Pública	G/6111/226000/91002	Cánones		200,00
12	Hacienda y Administración Pública	G/6111/226002/91002	Gastos de divulgación y promoción		1.800,00
12	Hacienda y Administración Pública	G/6111/226003/91002	Jurídicos, Contenciosos		1.100,00
12	Hacienda y Administración Pública	G/6111/226005/91002	Reuniones y conferencias	0,00	5.709,45
12	Hacienda y Administración Pública	G/6111/226009/91002	Otros gastos diversos		600,00
12	Hacienda y Administración Pública	G/6111/227000/91002	Limpieza y aseo	80,07	14.670,78
12	Hacienda y Administración Pública	G/6111/227001/91002	Seguridad	423,34	4.549,18
12	Hacienda y Administración Pública	G/6111/227006/91002	Estudios y trabajos técnicos		6.000,00
12	Hacienda y Administración Pública	G/6111/227009/91002	Otros trabajos realizados por otras empresas	0,00	6.182,23

**REMANENTES DE CRÉDITO. DGA**

DEPARTAMENTO	PARTIDA PRESUPUESTARIA	DESCRIPCIÓN	REMANENTES COMPROMETIDOS	REMANENTES NO COMPROMETIDOS	TOTAL	
			EUR	EUR	EUR	
12	Hacienda y Administración Pública	G/6111/230000/91002	Dietas	0,00	1.972,70	1.972,70
12	Hacienda y Administración Pública	G/6111/231000/91002	Locomoción	0,00	312,32	312,32
12	Hacienda y Administración Pública	G/6111/233000/91002	Gastos a través de agencias de viaje	0,00	99,74	99,74
12	Hacienda y Administración Pública	G/6111/239000/91002	Otras indemnizaciones	0,00	-1.620,00	-1.620,00
12	Hacienda y Administración Pública	G/6111/602000/91002	Edificios y otras construcciones		7.560,04	7.560,04
12	Hacienda y Administración Pública	G/6111/605000/91002	Mobiliario y enseres	0,01	-2.149,57	-2.149,56
12	Hacienda y Administración Pública	G/6111/606000/91002	Equipos para procesos de información	0,00	-7.319,29	-7.319,29
12	Hacienda y Administración Pública	G/6111/608000/91002	Otro inmovilizado material	0,00	-2.194,46	-2.194,46
12	Hacienda y Administración Pública	G/6111/609000/91002	Inmovilizado Inmaterial	0,00	5.295,00	5.295,00
12	Hacienda y Administración Pública	G/6121/101000/91002	Retribuciones básicas de SGT, DG y asimilados	0,00	4.517,44	4.517,44
12	Hacienda y Administración Pública	G/6121/101001/91002	Complemento de destino de SGT, DG y asimilados	0,00	-549,06	-549,06
12	Hacienda y Administración Pública	G/6121/101002/91002	Complemento específico de SGT, DG y asimilados	0,00	-1.615,77	-1.615,77
12	Hacienda y Administración Pública	G/6121/101005/91002	Trienios de SGT, DG y asimilados	0,00	-302,42	-302,42
12	Hacienda y Administración Pública	G/6121/101006/91002	Pagas extraordinarias de SGT, DG y asimilados	0,00	-1.600,12	-1.600,12
12	Hacienda y Administración Pública	G/6121/120000/91002	Sueldos de Personal Funcionario	0,00	-28.765,59	-28.765,59
12	Hacienda y Administración Pública	G/6121/120005/91002	Trienios de Personal Funcionario	0,00	2.569,40	2.569,40
12	Hacienda y Administración Pública	G/6121/120006/91002	Pagas extraordinarias de Personal Funcionario	0,00	9.630,80	9.630,80
12	Hacienda y Administración Pública	G/6121/121000/91002	Complemento de destino de Personal Funcionario	0,00	8.541,19	8.541,19
12	Hacienda y Administración Pública	G/6121/121001/91002	Complemento específico de Personal Funcionario	0,00	8.024,20	8.024,20
12	Hacienda y Administración Pública	G/6121/160000/91002	Seguridad social	0,00	-1.820,00	-1.820,00
12	Hacienda y Administración Pública	G/6121/161000/91002	Formación y perfeccion. Funcionarios y no Laboral		1.820,00	1.820,00
12	Hacienda y Administración Pública	G/6121/215000/91002	Reparación y conservación de mobiliario y enseres		500,00	500,00
12	Hacienda y Administración Pública	G/6121/216000/91002	Rep. y conserv. equipos procesos de información	91,06	-400,00	-308,94
12	Hacienda y Administración Pública	G/6121/219000/91002	Rep. y conservación de otro inmovilizado material		500,00	500,00
12	Hacienda y Administración Pública	G/6121/220000/91002	Ordinario no inventariable	0,00	476,83	476,83

**REMANENTES DE CRÉDITO. DGA**

DEPARTAMENTO	PARTIDA PRESUPUESTARIA	DESCRIPCIÓN	REMANENTES COMPROMETIDOS	REMANENTES NO COMPROMETIDOS	TOTAL	
			EUR	EUR	EUR	
12	Hacienda y Administración Pública	G/6121/220001/91002	Mobiliario y enseres	600,00	600,00	
12	Hacienda y Administración Pública	G/6121/220004/91002	Material informático	500,00	500,00	
12	Hacienda y Administración Pública	G/6121/222001/91002	Postales	500,00	500,00	
12	Hacienda y Administración Pública	G/6121/226001/91002	Atenciones protocolarias y representativas	900,00	900,00	
12	Hacienda y Administración Pública	G/6121/227006/91002	Estudios y trabajos técnicos	500,00	500,00	
12	Hacienda y Administración Pública	G/6121/230000/91002	Dietas	0,00	193,32	193,32
12	Hacienda y Administración Pública	G/6121/231000/91002	Locomoción	0,00	80,02	80,02
12	Hacienda y Administración Pública	G/6121/233000/91002	Gastos a través de agencias de viaje	0,00	0,85	0,85
12	Hacienda y Administración Pública	G/6121/239000/91002	Otras indemnizaciones		300,00	300,00
12	Hacienda y Administración Pública	G/6128/165000/91002	Fondo de Acción Social	0,00	-173.626,58	-173.626,58
12	Hacienda y Administración Pública	G/6128/165002/91002	Fondo Especial de Acción Social		173.626,58	173.626,58
12	Hacienda y Administración Pública	G/6152/120000/91002	Sueldos de Personal Funcionario	0,00	-18.848,90	-18.848,90
12	Hacienda y Administración Pública	G/6152/120005/91002	Trienios de Personal Funcionario	0,00	-623,41	-623,41
12	Hacienda y Administración Pública	G/6152/120006/91002	Pagas extraordinarias de Personal Funcionario	0,00	3.389,74	3.389,74
12	Hacienda y Administración Pública	G/6152/121000/91002	Complemento de destino de Personal Funcionario	0,00	6.044,68	6.044,68
12	Hacienda y Administración Pública	G/6152/121001/91002	Complemento específico de Personal Funcionario	0,00	10.037,89	10.037,89
12	Hacienda y Administración Pública	G/6152/160000/91002	Seguridad social	0,00	-1.820,00	-1.820,00
12	Hacienda y Administración Pública	G/6152/161000/91002	Formación y perfeccion. Funcionarios y no Laboral		1.820,00	1.820,00
12	Hacienda y Administración Pública	G/6152/215000/91002	Reparación y conservación de mobiliario y enseres		600,00	600,00
12	Hacienda y Administración Pública	G/6152/220000/91002	Ordinario no inventariable	0,00	1.650,24	1.650,24
12	Hacienda y Administración Pública	G/6152/220003/91002	Libros y otras publicaciones		300,00	300,00
12	Hacienda y Administración Pública	G/6152/220004/91002	Material informático		300,00	300,00
12	Hacienda y Administración Pública	G/6152/223000/91002	Transporte		200,00	200,00
12	Hacienda y Administración Pública	G/6152/226001/11201	Atenciones protocolarias y representativas		600,00	600,00
12	Hacienda y Administración Pública	G/6152/226001/14201	Atenciones protocolarias y representativas		600,00	600,00

**REMANENTES DE CRÉDITO. DGA**

DEPARTAMENTO	PARTIDA PRESUPUESTARIA	DESCRIPCIÓN	REMANENTES COMPROMETIDOS	REMANENTES NO COMPROMETIDOS	TOTAL
			EUR	EUR	EUR
12	Hacienda y Administración Pública	G/6152/226001/91001		1.200,00	1.200,00
12	Hacienda y Administración Pública	G/6152/226001/91002		300,00	300,00
12	Hacienda y Administración Pública	G/6152/226002/11201		2.000,00	2.000,00
12	Hacienda y Administración Pública	G/6152/226002/14201		2.000,00	2.000,00
12	Hacienda y Administración Pública	G/6152/226002/91001		4.000,00	4.000,00
12	Hacienda y Administración Pública	G/6152/226005/11201	0,00	715,31	715,31
12	Hacienda y Administración Pública	G/6152/226005/14201	0,00	718,67	718,67
12	Hacienda y Administración Pública	G/6152/226005/91001	0,00	1.433,98	1.433,98
12	Hacienda y Administración Pública	G/6152/226005/91002		300,00	300,00
12	Hacienda y Administración Pública	G/6152/227006/11201	0,00	18.611,46	18.611,46
12	Hacienda y Administración Pública	G/6152/227006/14201	0,00	33.426,34	33.426,34
12	Hacienda y Administración Pública	G/6152/227006/91001	0,00	-38.393,54	-38.393,54
12	Hacienda y Administración Pública	G/6152/227009/11201	0,01	24.092,41	24.092,42
12	Hacienda y Administración Pública	G/6152/227009/14201	0,00	7.038,40	7.038,40
12	Hacienda y Administración Pública	G/6152/227009/91001	0,01	31.130,78	31.130,79
12	Hacienda y Administración Pública	G/6152/230000/11201	0,00	2.934,54	2.934,54
12	Hacienda y Administración Pública	G/6152/230000/14201	0,00	1.943,48	1.943,48
12	Hacienda y Administración Pública	G/6152/230000/91001	0,00	4.878,04	4.878,04
12	Hacienda y Administración Pública	G/6152/230000/91002		400,00	400,00
12	Hacienda y Administración Pública	G/6152/231000/11201	0,00	908,67	908,67
12	Hacienda y Administración Pública	G/6152/231000/14201	0,00	706,57	706,57
12	Hacienda y Administración Pública	G/6152/231000/91001	0,00	1.615,24	1.615,24
12	Hacienda y Administración Pública	G/6152/231000/91002	0,00	177,08	177,08
12	Hacienda y Administración Pública	G/6152/233000/11201	0,00	1.147,18	1.147,18
12	Hacienda y Administración Pública	G/6152/233000/14201	0,00	-377,69	-377,69



**REMANENTES DE CRÉDITO. DGA**

DEPARTAMENTO	PARTIDA PRESUPUESTARIA	DESCRIPCIÓN	REMANENTES COMPROMETIDOS	REMANENTES NO COMPROMETIDOS	TOTAL	
			EUR	EUR	EUR	
12	Hacienda y Administración Pública	G/6152/233000/91001	Gastos a través de agencias de viaje	0,00	769,48	769,48
12	Hacienda y Administración Pública	G/6152/233000/91002	Gastos a través de agencias de viaje		800,00	800,00
12	Hacienda y Administración Pública	G/6311/101000/91002	Retribuciones básicas de SGT, DG y asimilados	0,00	-115,17	-115,17
12	Hacienda y Administración Pública	G/6311/101001/91002	Complemento de destino de SGT, DG y asimilados	0,00	1.862,36	1.862,36
12	Hacienda y Administración Pública	G/6311/101002/91002	Complemento específico de SGT, DG y asimilados	0,00	4.978,44	4.978,44
12	Hacienda y Administración Pública	G/6311/101005/91002	Trienios de SGT, DG y asimilados	0,00	-219,60	-219,60
12	Hacienda y Administración Pública	G/6311/101006/91002	Pagas extraordinarias de SGT, DG y asimilados	0,00	-173,97	-173,97
12	Hacienda y Administración Pública	G/6311/120000/91002	Sueldos de Personal Funcionario	0,00	118.652,91	118.652,91
12	Hacienda y Administración Pública	G/6311/120005/91002	Trienios de Personal Funcionario	0,00	343,74	343,74
12	Hacienda y Administración Pública	G/6311/120006/91002	Pagas extraordinarias de Personal Funcionario	0,00	-20.547,33	-20.547,33
12	Hacienda y Administración Pública	G/6311/121000/91002	Complemento de destino de Personal Funcionario	0,00	-31.496,92	-31.496,92
12	Hacienda y Administración Pública	G/6311/121001/91002	Complemento específico de Personal Funcionario	0,00	-67.635,14	-67.635,14
12	Hacienda y Administración Pública	G/6311/121009/91002	Otras retribuciones complementarias Funcionarios	0,00	682,74	682,74
12	Hacienda y Administración Pública	G/6311/130000/91002	Salario base de Personal Laboral Fijo	0,00	-451,65	-451,65
12	Hacienda y Administración Pública	G/6311/130001/91002	Antigüedad de Personal Laboral Fijo	0,00	1.893,78	1.893,78
12	Hacienda y Administración Pública	G/6311/130002/91002	Pagas extraordinarias de Personal Laboral Fijo	0,00	-91,44	-91,44
12	Hacienda y Administración Pública	G/6311/130003/91002	Otras remuneraciones de Personal Laboral Fijo	0,00	967,89	967,89
12	Hacienda y Administración Pública	G/6311/150000/91002	Productividad fija de Funcionarios		15.000,00	15.000,00
12	Hacienda y Administración Pública	G/6311/151000/91002	Gratificaciones de Personal Funcionario	0,00	-13.608,57	-13.608,57
12	Hacienda y Administración Pública	G/6311/160000/91002	Seguridad social	0,00	3.535,92	3.535,92
12	Hacienda y Administración Pública	G/6311/161000/91002	Formación y perfeccion. Funcionarios y no Laboral		1.820,00	1.820,00
12	Hacienda y Administración Pública	G/6311/203000/91002	Arrendamientos maquinaria, instalación y utillaje	155,31	-230,49	-75,18
12	Hacienda y Administración Pública	G/6311/205000/91002	Arrendamientos de mobiliario y enseres	0,11	5.525,65	5.525,76
12	Hacienda y Administración Pública	G/6311/212000/91002	Rep. y conservación edificios y otras construcc.	0,00	2.877,13	2.877,13
12	Hacienda y Administración Pública	G/6311/213000/91002	Rep. y conservación. Maquinaria y utillaje	0,00	1.407,07	1.407,07

**REMANENTES DE CRÉDITO. DGA**

DEPARTAMENTO	PARTIDA PRESUPUESTARIA	DESCRIPCIÓN	REMANENTES COMPROMETIDOS	REMANENTES NO COMPROMETIDOS	TOTAL	
			EUR	EUR	EUR	
12	Hacienda y Administración Pública	G/6311/215000/91002	Reparación y conservación de mobiliario y enseres	0,00	6.003,90	6.003,90
12	Hacienda y Administración Pública	G/6311/216000/91002	Rep. y conserv. equipos procesos de información	1.404,17	-5.485,53	-4.081,36
12	Hacienda y Administración Pública	G/6311/220000/91002	Ordinario no inventariable	0,00	-6.020,30	-6.020,30
12	Hacienda y Administración Pública	G/6311/220001/91002	Mobiliario y enseres	0,00	531,03	531,03
12	Hacienda y Administración Pública	G/6311/220002/91002	Prensa, revistas y publicaciones periódicas	0,00	-2.818,36	-2.818,36
12	Hacienda y Administración Pública	G/6311/220003/91002	Libros y otras publicaciones		300,00	300,00
12	Hacienda y Administración Pública	G/6311/220004/91002	Material informático	0,00	565,21	565,21
12	Hacienda y Administración Pública	G/6311/220005/91002	Adquisición Cartones de Bingo	0,00	0,03	0,03
12	Hacienda y Administración Pública	G/6311/221000/91002	Energía eléctrica	8.137,62	-1.219,03	6.918,59
12	Hacienda y Administración Pública	G/6311/221001/91002	Agua	0,00	78,63	78,63
12	Hacienda y Administración Pública	G/6311/221002/91002	Gas	1.872,58	-1.533,91	338,67
12	Hacienda y Administración Pública	G/6311/221003/91002	Combustibles		300,00	300,00
12	Hacienda y Administración Pública	G/6311/221009/91002	Otros suministros	0,00	-131,89	-131,89
12	Hacienda y Administración Pública	G/6311/222001/91002	Postales		5.000,00	5.000,00
12	Hacienda y Administración Pública	G/6311/223000/91002	Transporte	1.322,94	-117,26	1.205,68
12	Hacienda y Administración Pública	G/6311/225000/91002	Tributos locales	0,00	399,22	399,22
12	Hacienda y Administración Pública	G/6311/225001/91002	Tributos autonómicos	0,00	-85,70	-85,70
12	Hacienda y Administración Pública	G/6311/226001/91002	Atenciones protocolarias y representativas	0,00	743,51	743,51
12	Hacienda y Administración Pública	G/6311/226003/91002	Jurídicos, Contenciosos	0,00	23.675,98	23.675,98
12	Hacienda y Administración Pública	G/6311/226004/91002	Remuneraciones a agentes mediadores independientes	0,00	6.712,74	6.712,74
12	Hacienda y Administración Pública	G/6311/226005/91002	Reuniones y conferencias	0,00	996,46	996,46
12	Hacienda y Administración Pública	G/6311/227000/91002	Limpieza y aseo	313,34	-883,06	-569,72
12	Hacienda y Administración Pública	G/6311/227001/91002	Seguridad	3.433,91	-7.240,64	-3.806,73
12	Hacienda y Administración Pública	G/6311/227002/91002	Valoraciones y peritajes	0,00	-9.009,18	-9.009,18
12	Hacienda y Administración Pública	G/6311/227004/91002	Custodia, depósito y almacenaje	1.653,21	4.639,05	6.292,26

**REMANENTES DE CRÉDITO. DGA**

DEPARTAMENTO	PARTIDA PRESUPUESTARIA	DESCRIPCIÓN	REMANENTES COMPROMETIDOS	REMANENTES NO COMPROMETIDOS	TOTAL	
			EUR	EUR	EUR	
12	Hacienda y Administración Pública	G/6311/227006/91002	Estudios y trabajos técnicos	0,00	-9.477,71	-9.477,71
12	Hacienda y Administración Pública	G/6311/227009/91002	Otros trabajos realizados por otras empresas	0,00	-9.890,36	-9.890,36
12	Hacienda y Administración Pública	G/6311/230000/91002	Dietas	0,00	119,15	119,15
12	Hacienda y Administración Pública	G/6311/231000/91002	Locomoción	0,00	725,58	725,58
12	Hacienda y Administración Pública	G/6311/233000/91002	Gastos a través de agencias de viaje	0,00	1.311,60	1.311,60
12	Hacienda y Administración Pública	G/6311/251000/91002	Realización de cursos de formación interna	0,00	1.805,00	1.805,00
12	Hacienda y Administración Pública	G/6311/605000/91002	Mobiliario y enseres	0,00	-3.026,93	-3.026,93
12	Hacienda y Administración Pública	G/6311/606000/91002	Equipos para procesos de información	0,00	-4.261,14	-4.261,14
12	Hacienda y Administración Pública	G/6311/609000/91002	Inmovilizado Inmaterial	0,00	8.021,68	8.021,68
12	Hacienda y Administración Pública	G/6312/101000/91002	Retribuciones básicas de SGT, DG y asimilados	0,00	2.979,38	2.979,38
12	Hacienda y Administración Pública	G/6312/101001/91002	Complemento de destino de SGT, DG y asimilados	0,00	-587,22	-587,22
12	Hacienda y Administración Pública	G/6312/101002/91002	Complemento específico de SGT, DG y asimilados	0,00	-1.653,72	-1.653,72
12	Hacienda y Administración Pública	G/6312/101005/91002	Trienios de SGT, DG y asimilados	0,00	-197,64	-197,64
12	Hacienda y Administración Pública	G/6312/101006/91002	Pagas extraordinarias de SGT, DG y asimilados	0,00	-171,70	-171,70
12	Hacienda y Administración Pública	G/6312/120000/91002	Sueldos de Personal Funcionario	0,00	-75.855,68	-75.855,68
12	Hacienda y Administración Pública	G/6312/120005/91002	Trienios de Personal Funcionario	0,00	11.914,06	11.914,06
12	Hacienda y Administración Pública	G/6312/120006/91002	Pagas extraordinarias de Personal Funcionario	0,00	23.736,25	23.736,25
12	Hacienda y Administración Pública	G/6312/121000/91002	Complemento de destino de Personal Funcionario	0,00	15.949,89	15.949,89
12	Hacienda y Administración Pública	G/6312/121001/91002	Complemento específico de Personal Funcionario	0,00	15.474,97	15.474,97
12	Hacienda y Administración Pública	G/6312/121009/91002	Otras retribuciones complementarias Funcionarios	0,00	8.780,51	8.780,51
12	Hacienda y Administración Pública	G/6312/130000/91002	Salario base de Personal Laboral Fijo	0,00	608,23	608,23
12	Hacienda y Administración Pública	G/6312/130001/91002	Antigüedad de Personal Laboral Fijo	0,00	-277,48	-277,48
12	Hacienda y Administración Pública	G/6312/130002/91002	Pagas extraordinarias de Personal Laboral Fijo	0,00	-21,22	-21,22
12	Hacienda y Administración Pública	G/6312/130003/91002	Otras remuneraciones de Personal Laboral Fijo	0,00	-86,66	-86,66
12	Hacienda y Administración Pública	G/6312/151000/91002	Gratificaciones de Personal Funcionario	0,00	0,50	0,50

**REMANENTES DE CRÉDITO. DGA**

DEPARTAMENTO	PARTIDA PRESUPUESTARIA	DESCRIPCIÓN	REMANENTES COMPROMETIDOS	REMANENTES NO COMPROMETIDOS	TOTAL	
			EUR	EUR	EUR	
12	Hacienda y Administración Pública	G/6312/160000/91002	Seguridad social	0,00	-1.820,00	-1.820,00
12	Hacienda y Administración Pública	G/6312/161000/91002	Formación y perfeccion. Funcionarios y no Laboral		1.820,00	1.820,00
12	Hacienda y Administración Pública	G/6312/205000/91002	Arrendamientos de mobiliario y enseres	0,00	-71.870,69	-71.870,69
12	Hacienda y Administración Pública	G/6312/213000/91002	Rep. y conservación. Maquinaria y utillaje		600,00	600,00
12	Hacienda y Administración Pública	G/6312/215000/91002	Reparación y conservación de mobiliario y enseres	0,00	5.891,79	5.891,79
12	Hacienda y Administración Pública	G/6312/216000/91002	Rep. y conserv. equipos procesos de información	1.566,99	-3.936,70	-2.369,71
12	Hacienda y Administración Pública	G/6312/220000/91002	Ordinario no inventariable	0,00	-11.867,67	-11.867,67
12	Hacienda y Administración Pública	G/6312/220001/91002	Mobiliario y enseres		1.000,00	1.000,00
12	Hacienda y Administración Pública	G/6312/220002/91002	Prensa, revistas y publicaciones periódicas	0,00	1.000,00	1.000,00
12	Hacienda y Administración Pública	G/6312/220003/91002	Libros y otras publicaciones		300,00	300,00
12	Hacienda y Administración Pública	G/6312/220004/91002	Material informático	0,00	782,83	782,83
12	Hacienda y Administración Pública	G/6312/221000/91002	Energía eléctrica		1.200,00	1.200,00
12	Hacienda y Administración Pública	G/6312/221001/91002	Agua		600,00	600,00
12	Hacienda y Administración Pública	G/6312/221002/91002	Gas		600,00	600,00
12	Hacienda y Administración Pública	G/6312/221009/91002	Otros suministros		1.000,00	1.000,00
12	Hacienda y Administración Pública	G/6312/222000/91002	Telefónicas		200,00	200,00
12	Hacienda y Administración Pública	G/6312/223000/91002	Transporte	0,00	-40,00	-40,00
12	Hacienda y Administración Pública	G/6312/226001/91002	Atenciones protocolarias y representativas		600,00	600,00
12	Hacienda y Administración Pública	G/6312/226002/91002	Gastos de divulgación y promoción		500,00	500,00
12	Hacienda y Administración Pública	G/6312/226005/91002	Reuniones y conferencias		600,00	600,00
12	Hacienda y Administración Pública	G/6312/226009/91002	Otros gastos diversos		1.000,00	1.000,00
12	Hacienda y Administración Pública	G/6312/227006/91002	Estudios y trabajos técnicos	5.690,68	65.197,72	70.888,40
12	Hacienda y Administración Pública	G/6312/227009/91002	Otros trabajos realizados por otras empresas	0,00	7.484,30	7.484,30
12	Hacienda y Administración Pública	G/6312/230000/91002	Dietas	0,00	807,65	807,65
12	Hacienda y Administración Pública	G/6312/231000/91002	Locomoción	0,00	222,30	222,30

**REMANENTES DE CRÉDITO. DGA**

DEPARTAMENTO	PARTIDA PRESUPUESTARIA	DESCRIPCIÓN	REMANENTES COMPROMETIDOS	REMANENTES NO COMPROMETIDOS	TOTAL	
			EUR	EUR	EUR	
12	Hacienda y Administración Pública	G/6312/233000/91002	Gastos a través de agencias de viaje	0,00	-771,53	-771,53
12	Hacienda y Administración Pública	G/6312/251000/91002	Realización de cursos de formación interna		600,00	600,00
12	Hacienda y Administración Pública	G/6313/120000/91002	Sueldos de Personal Funcionario	0,00	1.933,95	1.933,95
12	Hacienda y Administración Pública	G/6313/120005/91002	Trienios de Personal Funcionario	0,00	604,92	604,92
12	Hacienda y Administración Pública	G/6313/120006/91002	Pagas extraordinarias de Personal Funcionario	0,00	602,62	602,62
12	Hacienda y Administración Pública	G/6313/121000/91002	Complemento de destino de Personal Funcionario	0,00	1.231,81	1.231,81
12	Hacienda y Administración Pública	G/6313/121001/91002	Complemento específico de Personal Funcionario	0,00	1.650,03	1.650,03
12	Hacienda y Administración Pública	G/6313/121009/91002	Otras retribuciones complementarias Funcionarios	0,00	1.686,60	1.686,60
12	Hacienda y Administración Pública	G/6313/160000/91002	Seguridad social	0,00	-1.820,00	-1.820,00
12	Hacienda y Administración Pública	G/6313/161000/91002	Formación y perfeccion. Funcionarios y no Laboral		1.820,00	1.820,00
12	Hacienda y Administración Pública	G/6313/212000/91002	Rep. y conservación edificios y otras construcc.	1.490,24	-270.673,58	-269.183,34
12	Hacienda y Administración Pública	G/6313/213000/91002	Rep. y conservación. Maquinaria y utillaje	30,66	2.474,34	2.505,00
12	Hacienda y Administración Pública	G/6313/214000/91002	Reparación y conservación material de transporte		300,00	300,00
12	Hacienda y Administración Pública	G/6313/215000/91002	Reparación y conservación de mobiliario y enseres		500,00	500,00
12	Hacienda y Administración Pública	G/6313/216000/91002	Rep. y conserv. equipos procesos de información		300,00	300,00
12	Hacienda y Administración Pública	G/6313/219000/91002	Rep. y conservación de otro inmovilizado material	242,00	-709,70	-467,70
12	Hacienda y Administración Pública	G/6313/220000/91002	Ordinario no inventariable	0,00	190,58	190,58
12	Hacienda y Administración Pública	G/6313/220001/91002	Mobiliario y enseres		600,00	600,00
12	Hacienda y Administración Pública	G/6313/220002/91002	Prensa, revistas y publicaciones periódicas		600,00	600,00
12	Hacienda y Administración Pública	G/6313/220003/91002	Libros y otras publicaciones		200,00	200,00
12	Hacienda y Administración Pública	G/6313/220004/91002	Material informático		600,00	600,00
12	Hacienda y Administración Pública	G/6313/220009/91002	Otro material de oficina		100,00	100,00
12	Hacienda y Administración Pública	G/6313/221000/91002	Energía eléctrica	12.907,17	41.936,17	54.843,34
12	Hacienda y Administración Pública	G/6313/221001/91002	Agua	0,00	3.088,08	3.088,08
12	Hacienda y Administración Pública	G/6313/221002/91002	Gas	1.478,67	-1.334,48	144,19

**REMANENTES DE CRÉDITO. DGA**

DEPARTAMENTO	PARTIDA PRESUPUESTARIA	DESCRIPCIÓN	REMANENTES COMPROMETIDOS	REMANENTES NO COMPROMETIDOS	TOTAL	
			EUR	EUR	EUR	
12	Hacienda y Administración Pública	G/6313/221009/91002	Otros suministros	0,00	-31,94	-31,94
12	Hacienda y Administración Pública	G/6313/222001/91002	Postales		1.200,00	1.200,00
12	Hacienda y Administración Pública	G/6313/223000/91002	Transporte		200,00	200,00
12	Hacienda y Administración Pública	G/6313/225000/91002	Tributos locales	0,00	3.294.627,89	3.294.627,89
12	Hacienda y Administración Pública	G/6313/225001/91002	Tributos autonómicos	0,00	-42.486,05	-42.486,05
12	Hacienda y Administración Pública	G/6313/225002/91002	Tributos estatales	0,00	-2.149,78	-2.149,78
12	Hacienda y Administración Pública	G/6313/225003/91002	Impuesto sobre bienes inmuebles	0,00	-2.912.694,71	-2.912.694,71
12	Hacienda y Administración Pública	G/6313/225004/91002	Impuesto de vehículos de tracción mecánica	0,00	-120.702,07	-120.702,07
12	Hacienda y Administración Pública	G/6313/226000/91002	Cánones		100,00	100,00
12	Hacienda y Administración Pública	G/6313/226003/91002	Jurídicos, Contenciosos		300,00	300,00
12	Hacienda y Administración Pública	G/6313/226004/91002	Remuneraciones a agentes mediadores independientes	0,00	-2.142,18	-2.142,18
12	Hacienda y Administración Pública	G/6313/226009/91002	Otros gastos diversos		1.000,00	1.000,00
12	Hacienda y Administración Pública	G/6313/227000/91002	Limpieza y aseo	0,01	256,83	256,84
12	Hacienda y Administración Pública	G/6313/227001/91002	Seguridad	302,50	1.810,57	2.113,07
12	Hacienda y Administración Pública	G/6313/227006/91002	Estudios y trabajos técnicos		2.700,00	2.700,00
12	Hacienda y Administración Pública	G/6313/227009/91002	Otros trabajos realizados por otras empresas		600,00	600,00
12	Hacienda y Administración Pública	G/6313/230000/91002	Dietas		600,00	600,00
12	Hacienda y Administración Pública	G/6313/231000/91002	Locomoción		600,00	600,00
12	Hacienda y Administración Pública	G/6314/120000/91002	Sueldos de Personal Funcionario	0,00	30.008,27	30.008,27
12	Hacienda y Administración Pública	G/6314/120005/91002	Trienios de Personal Funcionario	0,00	-5.214,03	-5.214,03
12	Hacienda y Administración Pública	G/6314/120006/91002	Pagas extraordinarias de Personal Funcionario	0,00	-2.672,83	-2.672,83
12	Hacienda y Administración Pública	G/6314/121000/91002	Complemento de destino de Personal Funcionario	0,00	-4.887,88	-4.887,88
12	Hacienda y Administración Pública	G/6314/121001/91002	Complemento específico de Personal Funcionario	0,00	-11.727,57	-11.727,57
12	Hacienda y Administración Pública	G/6314/160000/91002	Seguridad social	0,00	3.036,47	3.036,47
12	Hacienda y Administración Pública	G/6314/161000/91002	Formación y perfeccion. Funcionarios y no Laboral		1.820,00	1.820,00

**REMANENTES DE CRÉDITO. DGA**

DEPARTAMENTO	PARTIDA PRESUPUESTARIA	DESCRIPCIÓN	REMANENTES COMPROMETIDOS	REMANENTES NO COMPROMETIDOS	TOTAL	
			EUR	EUR	EUR	
12	Hacienda y Administración Pública	G/6314/215000/91002	Reparación y conservación de mobiliario y enseres	900,00	900,00	
12	Hacienda y Administración Pública	G/6314/216000/91002	Rep. y conserv. equipos procesos de información	353,08	-1.631,73	-1.278,65
12	Hacienda y Administración Pública	G/6314/220000/91002	Ordinario no inventariable	0,00	2.204,41	2.204,41
12	Hacienda y Administración Pública	G/6314/220001/91002	Mobiliario y enseres		600,00	600,00
12	Hacienda y Administración Pública	G/6314/222000/91002	Telefónicas		6.400,00	6.400,00
12	Hacienda y Administración Pública	G/6314/222001/91002	Postales		300,00	300,00
12	Hacienda y Administración Pública	G/6314/223000/91002	Transporte	0,00	-36,77	-36,77
12	Hacienda y Administración Pública	G/6314/227006/91002	Estudios y trabajos técnicos	0,06	-13.358,06	-13.358,00
12	Hacienda y Administración Pública	G/6314/227009/91002	Otros trabajos realizados por otras empresas	14.520,00	5.895,20	20.415,20
12	Hacienda y Administración Pública	G/6314/230000/91002	Dietas	0,00	581,30	581,30
12	Hacienda y Administración Pública	G/6314/231000/91002	Locomoción		100,00	100,00
12	Hacienda y Administración Pública	G/6314/233000/91002	Gastos a través de agencias de viaje	0,00	123,60	123,60
12	Hacienda y Administración Pública	G/6314/251000/91002	Realización de cursos de formación interna	0,00	-242,00	-242,00
12	Hacienda y Administración Pública	G/6411/120000/91002	Sueldos de Personal Funcionario	0,00	-7.870,10	-7.870,10
12	Hacienda y Administración Pública	G/6411/120005/91002	Trienios de Personal Funcionario	0,00	848,05	848,05
12	Hacienda y Administración Pública	G/6411/120006/91002	Pagas extraordinarias de Personal Funcionario	0,00	4.581,38	4.581,38
12	Hacienda y Administración Pública	G/6411/121000/91002	Complemento de destino de Personal Funcionario	0,00	1.258,95	1.258,95
12	Hacienda y Administración Pública	G/6411/121001/91002	Complemento específico de Personal Funcionario	0,00	1.181,72	1.181,72
12	Hacienda y Administración Pública	G/6411/160000/91002	Seguridad social	0,00	5.194,30	5.194,30
12	Hacienda y Administración Pública	G/6411/161000/91002	Formación y perfeccion. Funcionarios y no Laboral		1.820,00	1.820,00
12	Hacienda y Administración Pública	G/6412/205000/91002	Arrendamientos de mobiliario y enseres		-21.762,50	-21.762,50
12	Hacienda y Administración Pública	G/6412/220000/91002	Ordinario no inventariable		400,00	400,00
12	Hacienda y Administración Pública	G/6412/220003/91002	Libros y otras publicaciones		500,00	500,00
12	Hacienda y Administración Pública	G/6412/239000/91002	Otras indemnizaciones	0,00	20.862,50	20.862,50
12	Hacienda y Administración Pública	Resultado		726.401,14	274.372,48	1.000.773,62

**REMANENTES DE CRÉDITO. DGA**

DEPARTAMENTO	PARTIDA PRESUPUESTARIA	DESCRIPCIÓN	REMANENTES COMPROMETIDOS	REMANENTES NO COMPROMETIDOS	TOTAL	
			EUR	EUR	EUR	
13	Vertebración del Territorio, Movilidad y	G/1253/101000/91002	Retribuciones básicas de SGT, DG y asimilados	0,00	3.817,88	3.817,88
13	Vertebración del Territorio, Movilidad y	G/1253/101001/91002	Complemento de destino de SGT, DG y asimilados	0,00	4.305,86	4.305,86
13	Vertebración del Territorio, Movilidad y	G/1253/101002/91002	Complemento específico de SGT, DG y asimilados	0,00	-8.972,90	-8.972,90
13	Vertebración del Territorio, Movilidad y	G/1253/101006/91002	Pagas extraordinarias de SGT, DG y asimilados	0,00	1.216,59	1.216,59
13	Vertebración del Territorio, Movilidad y	G/1253/120000/91002	Sueldos de Personal Funcionario	0,00	-35.842,52	-35.842,52
13	Vertebración del Territorio, Movilidad y	G/1253/120005/91002	Trienios de Personal Funcionario	0,00	4.174,50	4.174,50
13	Vertebración del Territorio, Movilidad y	G/1253/120006/91002	Pagas extraordinarias de Personal Funcionario	0,00	6.939,32	6.939,32
13	Vertebración del Territorio, Movilidad y	G/1253/121000/91002	Complemento de destino de Personal Funcionario	0,00	11.002,61	11.002,61
13	Vertebración del Territorio, Movilidad y	G/1253/121001/91002	Complemento específico de Personal Funcionario	0,00	12.848,57	12.848,57
13	Vertebración del Territorio, Movilidad y	G/1253/121009/91002	Otras retribuciones complementarias Funcionarios	0,00	877,52	877,52
13	Vertebración del Territorio, Movilidad y	G/1253/160000/91002	Seguridad social	0,00	-88,65	-88,65
13	Vertebración del Territorio, Movilidad y	G/1253/161000/91002	Formación y perfeccion. Funcionarios y no Laboral		1.000,00	1.000,00
13	Vertebración del Territorio, Movilidad y	G/1253/213000/91002	Rep. y conservación. Maquinaria y utillaje		-15.591,03	-15.591,03
13	Vertebración del Territorio, Movilidad y	G/1253/215000/91002	Reparación y conservación de mobiliario y enseres	0,00	-472,31	-472,31
13	Vertebración del Territorio, Movilidad y	G/1253/220000/91002	Ordinario no inventariable	199,53	392,27	591,80
13	Vertebración del Territorio, Movilidad y	G/1253/220002/91002	Prensa, revistas y publicaciones periódicas	75,00	1.483,40	1.558,40
13	Vertebración del Territorio, Movilidad y	G/1253/220003/91002	Libros y otras publicaciones	0,00	5.000,00	5.000,00
13	Vertebración del Territorio, Movilidad y	G/1253/220004/91002	Material informático	0,00	3.362,83	3.362,83
13	Vertebración del Territorio, Movilidad y	G/1253/221000/91002	Energía eléctrica		100,00	100,00
13	Vertebración del Territorio, Movilidad y	G/1253/221001/91002	Agua	0,00	478,40	478,40
13	Vertebración del Territorio, Movilidad y	G/1253/221009/91002	Otros suministros	0,00	-19,01	-19,01
13	Vertebración del Territorio, Movilidad y	G/1253/223000/91002	Transporte	0,00	728,16	728,16
13	Vertebración del Territorio, Movilidad y	G/1253/226001/91002	Atenciones protocolarias y representativas	0,00	4,80	4,80
13	Vertebración del Territorio, Movilidad y	G/1253/226002/91002	Gastos de divulgación y promoción		5.000,00	5.000,00
13	Vertebración del Territorio, Movilidad y	G/1253/226005/91002	Reuniones y conferencias	0,00	8.245,70	8.245,70



**REMANENTES DE CRÉDITO. DGA**

DEPARTAMENTO	PARTIDA PRESUPUESTARIA	DESCRIPCIÓN	REMANENTES COMPROMETIDOS	REMANENTES NO COMPROMETIDOS	TOTAL	
			EUR	EUR	EUR	
13	Vertebración del Territorio, Movilidad y	G/1253/227000/91002	Limpieza y aseo	3.200,00	3.200,00	
13	Vertebración del Territorio, Movilidad y	G/1253/230000/91002	Dietas	0,00	1.535,78	1.535,78
13	Vertebración del Territorio, Movilidad y	G/1253/231000/91002	Locomoción	0,00	2.119,74	2.119,74
13	Vertebración del Territorio, Movilidad y	G/1253/233000/91002	Gastos a través de agencias de viaje	0,00	-3.518,23	-3.518,23
13	Vertebración del Territorio, Movilidad y	G/1253/251000/91002	Realización de cursos de formación interna	0,00	1.200,00	1.200,00
13	Vertebración del Territorio, Movilidad y	G/1253/480441/91002	Becas de formación del Instituto Geográfico Aragón	338,87	-494.248,85	-493.909,98
13	Vertebración del Territorio, Movilidad y	G/1253/480578/91002	Fondo de Cohesión Territorial		500.000,00	500.000,00
13	Vertebración del Territorio, Movilidad y	G/1253/605000/91002	Mobiliario y enseres		-669.726,09	-669.726,09
13	Vertebración del Territorio, Movilidad y	G/1253/606000/91002	Equipos para procesos de información	0,03	157.299,23	157.299,26
13	Vertebración del Territorio, Movilidad y	G/1253/608000/91002	Otro inmovilizado material	15.069,00	107.240,82	122.309,82
13	Vertebración del Territorio, Movilidad y	G/1253/609000/91001	Inmovilizado Inmaterial	2.238,43	0,00	2.238,43
13	Vertebración del Territorio, Movilidad y	G/1253/609000/91002	Inmovilizado Inmaterial	50,38	405.186,04	405.236,42
13	Vertebración del Territorio, Movilidad y	G/4312/101000/91002	Retribuciones básicas de SGT, DG y asimilados	0,00	-485,67	-485,67
13	Vertebración del Territorio, Movilidad y	G/4312/101001/91002	Complemento de destino de SGT, DG y asimilados	0,00	-547,81	-547,81
13	Vertebración del Territorio, Movilidad y	G/4312/101002/91002	Complemento específico de SGT, DG y asimilados	0,00	2.244,27	2.244,27
13	Vertebración del Territorio, Movilidad y	G/4312/101005/91002	Trienios de SGT, DG y asimilados	0,00	-538,17	-538,17
13	Vertebración del Territorio, Movilidad y	G/4312/101006/91002	Pagas extraordinarias de SGT, DG y asimilados	0,00	-188,09	-188,09
13	Vertebración del Territorio, Movilidad y	G/4312/120000/91002	Sueldos de Personal Funcionario	0,00	-90.434,40	-90.434,40
13	Vertebración del Territorio, Movilidad y	G/4312/120005/91002	Trienios de Personal Funcionario	0,00	18.386,29	18.386,29
13	Vertebración del Territorio, Movilidad y	G/4312/120006/91002	Pagas extraordinarias de Personal Funcionario	0,00	15.056,12	15.056,12
13	Vertebración del Territorio, Movilidad y	G/4312/121000/91002	Complemento de destino de Personal Funcionario	0,00	27.007,86	27.007,86
13	Vertebración del Territorio, Movilidad y	G/4312/121001/91002	Complemento específico de Personal Funcionario	0,00	33.800,51	33.800,51
13	Vertebración del Territorio, Movilidad y	G/4312/130000/91002	Salario base de Personal Laboral Fijo	0,00	-5.570,04	-5.570,04
13	Vertebración del Territorio, Movilidad y	G/4312/130001/91002	Antigüedad de Personal Laboral Fijo	0,00	1.010,76	1.010,76
13	Vertebración del Territorio, Movilidad y	G/4312/130002/91002	Pagas extraordinarias de Personal Laboral Fijo	0,00	3.103,44	3.103,44

**REMANENTES DE CRÉDITO. DGA**

DEPARTAMENTO	PARTIDA PRESUPUESTARIA	DESCRIPCIÓN	REMANENTES COMPROMETIDOS	REMANENTES NO COMPROMETIDOS	TOTAL	
			EUR	EUR	EUR	
13	Vertebración del Territorio, Movilidad y	G/4312/130003/91002	Otras remuneraciones de Personal Laboral Fijo	0,00	2.163,56	2.163,56
13	Vertebración del Territorio, Movilidad y	G/4312/151000/91002	Gratificaciones de Personal Funcionario	0,00	586,39	586,39
13	Vertebración del Territorio, Movilidad y	G/4312/160000/91002	Seguridad social	0,00	-1.991,58	-1.991,58
13	Vertebración del Territorio, Movilidad y	G/4312/161000/91002	Formación y perfeccion. Funcionarios y no Laboral		1.000,00	1.000,00
13	Vertebración del Territorio, Movilidad y	G/4312/161009/91002	Otros Gtos Sociales de Funcionarios y no Laborales		1.000,00	1.000,00
13	Vertebración del Territorio, Movilidad y	G/4312/202000/91002	Arrendamientos de edificios y otras construcciones		-233.222,30	-233.222,30
13	Vertebración del Territorio, Movilidad y	G/4312/209000/91002	Arrendamientos de otro inmovilizado material	8.980,61	-19.390,25	-10.409,64
13	Vertebración del Territorio, Movilidad y	G/4312/212000/91002	Rep. y conservación edificios y otras construcc.	904,77	3.021,78	3.926,55
13	Vertebración del Territorio, Movilidad y	G/4312/213000/91002	Rep. y conservación. Maquinaria y utillaje	0,00	-2.774,35	-2.774,35
13	Vertebración del Territorio, Movilidad y	G/4312/214000/91002	Reparación y conservación material de transporte	0,00	-627,85	-627,85
13	Vertebración del Territorio, Movilidad y	G/4312/215000/91002	Reparación y conservación de mobiliario y enseres	0,00	-10.682,87	-10.682,87
13	Vertebración del Territorio, Movilidad y	G/4312/220000/91002	Ordinario no inventariable	0,00	94.095,99	94.095,99
13	Vertebración del Territorio, Movilidad y	G/4312/220009/91002	Otro material de oficina		5.000,00	5.000,00
13	Vertebración del Territorio, Movilidad y	G/4312/221000/91002	Energía eléctrica	17.481,64	60.642,44	78.124,08
13	Vertebración del Territorio, Movilidad y	G/4312/221001/91002	Agua	0,00	-1.603,59	-1.603,59
13	Vertebración del Territorio, Movilidad y	G/4312/221003/91002	Combustibles	0,00	2.261,72	2.261,72
13	Vertebración del Territorio, Movilidad y	G/4312/221004/91002	Vestuario	0,00	759,04	759,04
13	Vertebración del Territorio, Movilidad y	G/4312/221009/91002	Otros suministros	0,00	-4.781,34	-4.781,34
13	Vertebración del Territorio, Movilidad y	G/4312/222001/91002	Postales	0,00	-420,00	-420,00
13	Vertebración del Territorio, Movilidad y	G/4312/223000/91002	Transporte	0,00	-28,56	-28,56
13	Vertebración del Territorio, Movilidad y	G/4312/224000/91002	Primas de Edificios y locales	0,00	-8.397,42	-8.397,42
13	Vertebración del Territorio, Movilidad y	G/4312/224001/91002	Primas de vehículos		2.000,00	2.000,00
13	Vertebración del Territorio, Movilidad y	G/4312/225000/91002	Tributos locales	0,00	54.935,92	54.935,92
13	Vertebración del Territorio, Movilidad y	G/4312/225001/91002	Tributos autonómicos	0,00	-113,65	-113,65
13	Vertebración del Territorio, Movilidad y	G/4312/226001/91002	Atenciones protocolarias y representativas		1.000,00	1.000,00

**REMANENTES DE CRÉDITO. DGA**

DEPARTAMENTO	PARTIDA PRESUPUESTARIA	DESCRIPCIÓN	REMANENTES COMPROMETIDOS	REMANENTES NO COMPROMETIDOS	TOTAL	
			EUR	EUR	EUR	
13	Vertebración del Territorio, Movilidad y	G/4312/226003/91002	Jurídicos, Contenciosos	0,00	-21.907,91	-21.907,91
13	Vertebración del Territorio, Movilidad y	G/4312/226004/91002	Remuneraciones a agentes mediadores independientes	23.006,00	31.961,00	54.967,00
13	Vertebración del Territorio, Movilidad y	G/4312/226005/91002	Reuniones y conferencias	0,00	3.621,00	3.621,00
13	Vertebración del Territorio, Movilidad y	G/4312/226009/91002	Otros gastos diversos	0,00	11.585,51	11.585,51
13	Vertebración del Territorio, Movilidad y	G/4312/227000/91002	Limpieza y aseo	1.161,60	31.168,73	32.330,33
13	Vertebración del Territorio, Movilidad y	G/4312/227001/91002	Seguridad	0,00	-8.530,75	-8.530,75
13	Vertebración del Territorio, Movilidad y	G/4312/227009/91002	Otros trabajos realizados por otras empresas	0,00	5.905,54	5.905,54
13	Vertebración del Territorio, Movilidad y	G/4312/230000/91002	Dietas	0,00	1.063,44	1.063,44
13	Vertebración del Territorio, Movilidad y	G/4312/231000/91002	Locomoción	0,00	1.964,99	1.964,99
13	Vertebración del Territorio, Movilidad y	G/4312/233000/91002	Gastos a través de agencias de viaje	0,00	204,74	204,74
13	Vertebración del Territorio, Movilidad y	G/4312/239000/91002	Otras indemnizaciones	0,00	-90,00	-90,00
13	Vertebración del Territorio, Movilidad y	G/4312/251000/91002	Realización de cursos de formación interna		5.000,00	5.000,00
13	Vertebración del Territorio, Movilidad y	G/4312/251003/91002	Realización de cursos de formación externa		1.000,00	1.000,00
13	Vertebración del Territorio, Movilidad y	G/4312/440203/91002	Universidad de Zaragoza "Proyecto de investigación		1.000,00	1.000,00
13	Vertebración del Territorio, Movilidad y	G/4312/460096/91002	Alquiler social	124.195,96	0,00	124.195,96
13	Vertebración del Territorio, Movilidad y	G/4312/470076/91002	Alquiler social	0,00	1.640,00	1.640,00
13	Vertebración del Territorio, Movilidad y	G/4312/480371/91002	Alquiler Social	267.830,18	0,00	267.830,18
13	Vertebración del Territorio, Movilidad y	G/4312/480411/91002	Inquilinos	289.803,47	6.982,49	296.785,96
13	Vertebración del Territorio, Movilidad y	G/4312/602000/91002	Edificios y otras construcciones	344.237,00	-263.846,96	80.390,04
13	Vertebración del Territorio, Movilidad y	G/4312/603000/91002	Maquinaria, instalación y utillaje	0,00	53.388,04	53.388,04
13	Vertebración del Territorio, Movilidad y	G/4312/605000/91002	Mobiliario y enseres	0,00	-534,97	-534,97
13	Vertebración del Territorio, Movilidad y	G/4312/606000/91002	Equipos para procesos de información	0,00	-4.906,55	-4.906,55
13	Vertebración del Territorio, Movilidad y	G/4312/609000/91002	Inmovilizado Inmaterial	53,61	268.581,91	268.635,52
13	Vertebración del Territorio, Movilidad y	G/4312/780135/91002	Ayudas eficiencia energética	226.976,72	0,00	226.976,72
13	Vertebración del Territorio, Movilidad y	G/4312/780186/39127	Plan Vivienda	2.086.762,22	1.164.048,99	3.250.811,21

**REMANENTES DE CRÉDITO. DGA**

DEPARTAMENTO	PARTIDA PRESUPUESTARIA	DESCRIPCIÓN	REMANENTES COMPROMETIDOS	REMANENTES NO COMPROMETIDOS	TOTAL	
			EUR	EUR	EUR	
13	Vertebración del Territorio, Movilidad y	G/4312/780186/91001	Plan Vivienda	568.319,60	0,00	568.319,60
13	Vertebración del Territorio, Movilidad y	G/4321/101000/91002	Retribuciones básicas de SGT, DG y asimilados	0,00	-485,67	-485,67
13	Vertebración del Territorio, Movilidad y	G/4321/101001/91002	Complemento de destino de SGT, DG y asimilados	0,00	-547,81	-547,81
13	Vertebración del Territorio, Movilidad y	G/4321/101002/91002	Complemento específico de SGT, DG y asimilados	0,00	2.344,27	2.344,27
13	Vertebración del Territorio, Movilidad y	G/4321/101005/91002	Trienios de SGT, DG y asimilados	0,00	-974,78	-974,78
13	Vertebración del Territorio, Movilidad y	G/4321/101006/91002	Pagas extraordinarias de SGT, DG y asimilados	0,00	-245,87	-245,87
13	Vertebración del Territorio, Movilidad y	G/4321/120000/91002	Sueldos de Personal Funcionario	0,00	-84.416,32	-84.416,32
13	Vertebración del Territorio, Movilidad y	G/4321/120005/91002	Trienios de Personal Funcionario	0,00	5.631,59	5.631,59
13	Vertebración del Territorio, Movilidad y	G/4321/120006/91002	Pagas extraordinarias de Personal Funcionario	0,00	24.105,41	24.105,41
13	Vertebración del Territorio, Movilidad y	G/4321/121000/91002	Complemento de destino de Personal Funcionario	0,00	31.833,98	31.833,98
13	Vertebración del Territorio, Movilidad y	G/4321/121001/91002	Complemento específico de Personal Funcionario	0,00	29.450,92	29.450,92
13	Vertebración del Territorio, Movilidad y	G/4321/160000/91002	Seguridad social	0,00	-1.000,00	-1.000,00
13	Vertebración del Territorio, Movilidad y	G/4321/161000/91002	Formación y perfeccion. Funcionarios y no Laboral		1.000,00	1.000,00
13	Vertebración del Territorio, Movilidad y	G/4321/202000/91002	Arrendamientos de edificios y otras construcciones	17.256,48	-14.316,37	2.940,11
13	Vertebración del Territorio, Movilidad y	G/4321/206000/91002	Arrendamientos de equipos procesos de información	13,80	35,63	49,43
13	Vertebración del Territorio, Movilidad y	G/4321/212000/91002	Rep. y conservación edificios y otras construcc.	0,00	19.250,96	19.250,96
13	Vertebración del Territorio, Movilidad y	G/4321/213000/91002	Rep. y conservación. Maquinaria y utillaje		101,00	101,00
13	Vertebración del Territorio, Movilidad y	G/4321/214000/91002	Reparación y conservación material de transporte		505,00	505,00
13	Vertebración del Territorio, Movilidad y	G/4321/215000/91002	Reparación y conservación de mobiliario y enseres	0,00	2.846,00	2.846,00
13	Vertebración del Territorio, Movilidad y	G/4321/216000/91002	Rep. y conserv. equipos procesos de información	0,00	2.954,13	2.954,13
13	Vertebración del Territorio, Movilidad y	G/4321/220000/91002	Ordinario no inventariable	0,00	4.451,56	4.451,56
13	Vertebración del Territorio, Movilidad y	G/4321/220001/91002	Mobiliario y enseres		1.818,00	1.818,00
13	Vertebración del Territorio, Movilidad y	G/4321/220002/91002	Prensa, revistas y publicaciones periódicas	0,00	127,90	127,90
13	Vertebración del Territorio, Movilidad y	G/4321/220003/91002	Libros y otras publicaciones	0,00	957,10	957,10
13	Vertebración del Territorio, Movilidad y	G/4321/220004/91002	Material informático		808,00	808,00

**REMANENTES DE CRÉDITO. DGA**

DEPARTAMENTO	PARTIDA PRESUPUESTARIA	DESCRIPCIÓN	REMANENTES COMPROMETIDOS	REMANENTES NO COMPROMETIDOS	TOTAL	
			EUR	EUR	EUR	
13	Vertebración del Territorio, Movilidad y	G/4321/221000/91002	Energía eléctrica	3.529,53	-7.295,66	-3.766,13
13	Vertebración del Territorio, Movilidad y	G/4321/221001/91002	Agua		1.515,00	1.515,00
13	Vertebración del Territorio, Movilidad y	G/4321/221003/91002	Combustibles		404,00	404,00
13	Vertebración del Territorio, Movilidad y	G/4321/221004/91002	Vestuario		101,00	101,00
13	Vertebración del Territorio, Movilidad y	G/4321/221006/91002	Productos farmacéuticos		101,00	101,00
13	Vertebración del Territorio, Movilidad y	G/4321/221009/91002	Otros suministros	0,00	-2.481,05	-2.481,05
13	Vertebración del Territorio, Movilidad y	G/4321/222000/91002	Telefónicas		505,00	505,00
13	Vertebración del Territorio, Movilidad y	G/4321/222001/91002	Postales		505,00	505,00
13	Vertebración del Territorio, Movilidad y	G/4321/222003/91002	Télex y telefax		202,00	202,00
13	Vertebración del Territorio, Movilidad y	G/4321/222009/91002	Otras comunicaciones		202,00	202,00
13	Vertebración del Territorio, Movilidad y	G/4321/223000/91002	Transporte		404,00	404,00
13	Vertebración del Territorio, Movilidad y	G/4321/224001/91002	Primas de vehículos		101,00	101,00
13	Vertebración del Territorio, Movilidad y	G/4321/225000/91002	Tributos locales	0,00	-6.615,84	-6.615,84
13	Vertebración del Territorio, Movilidad y	G/4321/226001/91002	Atenciones protocolarias y representativas		1.414,00	1.414,00
13	Vertebración del Territorio, Movilidad y	G/4321/226002/91002	Gastos de divulgación y promoción	0,00	11,40	11,40
13	Vertebración del Territorio, Movilidad y	G/4321/226005/91002	Reuniones y conferencias	0,00	5.910,00	5.910,00
13	Vertebración del Territorio, Movilidad y	G/4321/226009/91002	Otros gastos diversos		2.382,69	2.382,69
13	Vertebración del Territorio, Movilidad y	G/4321/227000/91002	Limpieza y aseo	0,01	1.552,56	1.552,57
13	Vertebración del Territorio, Movilidad y	G/4321/227006/91002	Estudios y trabajos técnicos	0,00	-8.954,00	-8.954,00
13	Vertebración del Territorio, Movilidad y	G/4321/230000/91002	Dietas	0,00	-1.199,92	-1.199,92
13	Vertebración del Territorio, Movilidad y	G/4321/231000/91002	Locomoción	0,00	-348,30	-348,30
13	Vertebración del Territorio, Movilidad y	G/4321/233000/91002	Gastos a través de agencias de viaje	0,00	-619,39	-619,39
13	Vertebración del Territorio, Movilidad y	G/4321/602000/91002	Edificios y otras construcciones	8.824,62	-459.801,37	-450.976,75
13	Vertebración del Territorio, Movilidad y	G/4321/605000/91002	Mobiliario y enseres	0,00	-224,09	-224,09
13	Vertebración del Territorio, Movilidad y	G/4321/606000/91002	Equipos para procesos de información		37.000,00	37.000,00

**REMANENTES DE CRÉDITO. DGA**

DEPARTAMENTO	PARTIDA PRESUPUESTARIA	DESCRIPCIÓN	REMANENTES COMPROMETIDOS	REMANENTES NO COMPROMETIDOS	TOTAL	
			EUR	EUR	EUR	
13	Vertebración del Territorio, Movilidad y	G/4321/608000/91002	Otro inmovilizado material	0,00	239.482,25	239.482,25
13	Vertebración del Territorio, Movilidad y	G/4321/609000/91002	Inmovilizado Inmaterial	69.097,59	183.543,21	252.640,80
13	Vertebración del Territorio, Movilidad y	G/5111/100000/91002	Retribuciones básicas de Altos Cargos	0,00	-591,91	-591,91
13	Vertebración del Territorio, Movilidad y	G/5111/100001/91002	Otras remuneraciones de Altos Cargos	0,00	3.266,49	3.266,49
13	Vertebración del Territorio, Movilidad y	G/5111/101000/91002	Retribuciones básicas de SGT, DG y asimilados	0,00	-485,67	-485,67
13	Vertebración del Territorio, Movilidad y	G/5111/101001/91002	Complemento de destino de SGT, DG y asimilados	0,00	-547,81	-547,81
13	Vertebración del Territorio, Movilidad y	G/5111/101002/91002	Complemento específico de SGT, DG y asimilados	0,00	-1.405,73	-1.405,73
13	Vertebración del Territorio, Movilidad y	G/5111/101006/91002	Pagas extraordinarias de SGT, DG y asimilados	0,00	-140,88	-140,88
13	Vertebración del Territorio, Movilidad y	G/5111/110000/91002	Retribuciones básicas Pers. Eventual de Gabinete	0,00	1.869,51	1.869,51
13	Vertebración del Territorio, Movilidad y	G/5111/110001/91002	Otras remuneraciones de Pers. Eventual de Gabinete	0,00	199,74	199,74
13	Vertebración del Territorio, Movilidad y	G/5111/110005/91002	Trienios de Pers. Eventual de Gabinete	0,00	-315,21	-315,21
13	Vertebración del Territorio, Movilidad y	G/5111/110006/91002	Pagas extraordinarias Pers. Eventual de Gabinete	0,00	189,31	189,31
13	Vertebración del Territorio, Movilidad y	G/5111/120000/91002	Sueldos de Personal Funcionario	0,00	45.673,71	45.673,71
13	Vertebración del Territorio, Movilidad y	G/5111/120005/91002	Trienios de Personal Funcionario	0,00	20.463,46	20.463,46
13	Vertebración del Territorio, Movilidad y	G/5111/120006/91002	Pagas extraordinarias de Personal Funcionario	0,00	24.310,73	24.310,73
13	Vertebración del Territorio, Movilidad y	G/5111/121000/91002	Complemento de destino de Personal Funcionario	0,00	41.219,63	41.219,63
13	Vertebración del Territorio, Movilidad y	G/5111/121001/91002	Complemento específico de Personal Funcionario	0,00	-131.667,53	-131.667,53
13	Vertebración del Territorio, Movilidad y	G/5111/130000/91002	Salario base de Personal Laboral Fijo	0,00	-1.401,33	-1.401,33
13	Vertebración del Territorio, Movilidad y	G/5111/130001/91002	Antigüedad de Personal Laboral Fijo	0,00	2.981,04	2.981,04
13	Vertebración del Territorio, Movilidad y	G/5111/130002/91002	Pagas extraordinarias de Personal Laboral Fijo	0,00	291,97	291,97
13	Vertebración del Territorio, Movilidad y	G/5111/130003/91002	Otras remuneraciones de Personal Laboral Fijo	0,00	5.329,40	5.329,40
13	Vertebración del Territorio, Movilidad y	G/5111/160000/91002	Seguridad social	0,00	25.894,16	25.894,16
13	Vertebración del Territorio, Movilidad y	G/5111/161000/91002	Formación y perfeccion. Funcionarios y no Laboral		3.000,00	3.000,00
13	Vertebración del Territorio, Movilidad y	G/5111/162009/91002	Otros gastos sociales de Personal Laboral	0,00	-24.238,84	-24.238,84
13	Vertebración del Territorio, Movilidad y	G/5111/202000/91002	Arrendamientos de edificios y otras construcciones		-865,57	-865,57

**REMANENTES DE CRÉDITO. DGA**

DEPARTAMENTO	PARTIDA PRESUPUESTARIA	DESCRIPCIÓN	REMANENTES COMPROMETIDOS	REMANENTES NO COMPROMETIDOS	TOTAL
			EUR	EUR	EUR
13	Vertebración del Territorio, Movilidad y	G/5111/212000/91002	Rep. y conservación edificios y otras construcc.	3.000,00	3.000,00
13	Vertebración del Territorio, Movilidad y	G/5111/214000/91002	Reparación y conservación material de transporte	3.000,00	3.000,00
13	Vertebración del Territorio, Movilidad y	G/5111/215000/91002	Reparación y conservación de mobiliario y enseres	0,00	3.596,38
13	Vertebración del Territorio, Movilidad y	G/5111/216000/91002	Rep. y conserv. equipos procesos de información	0,00	4.829,01
13	Vertebración del Territorio, Movilidad y	G/5111/220000/91002	Ordinario no inventariable	8.092,57	-21.252,73
13	Vertebración del Territorio, Movilidad y	G/5111/220001/91002	Mobiliario y enseres		1.000,00
13	Vertebración del Territorio, Movilidad y	G/5111/220002/91002	Prensa, revistas y publicaciones periódicas		4.000,00
13	Vertebración del Territorio, Movilidad y	G/5111/220003/91002	Libros y otras publicaciones		1.000,00
13	Vertebración del Territorio, Movilidad y	G/5111/220004/91002	Material informático	120,55	-3.543,60
13	Vertebración del Territorio, Movilidad y	G/5111/220009/91002	Otro material de oficina		1.000,00
13	Vertebración del Territorio, Movilidad y	G/5111/221000/91002	Energía eléctrica		2.500,00
13	Vertebración del Territorio, Movilidad y	G/5111/221001/91002	Agua		1.000,00
13	Vertebración del Territorio, Movilidad y	G/5111/221003/91002	Combustibles		1.000,00
13	Vertebración del Territorio, Movilidad y	G/5111/221004/91002	Vestuario	0,00	1.912,02
13	Vertebración del Territorio, Movilidad y	G/5111/221006/91002	Productos farmacéuticos		1.000,00
13	Vertebración del Territorio, Movilidad y	G/5111/221009/91002	Otros suministros		1.000,00
13	Vertebración del Territorio, Movilidad y	G/5111/222000/91002	Telefónicas	743,42	6.707,20
13	Vertebración del Territorio, Movilidad y	G/5111/222001/91002	Postales	10.374,77	-137.008,02
13	Vertebración del Territorio, Movilidad y	G/5111/222002/91002	Telegráficas		1.000,00
13	Vertebración del Territorio, Movilidad y	G/5111/222003/91002	Télex y telefax		1.000,00
13	Vertebración del Territorio, Movilidad y	G/5111/222009/91002	Otras comunicaciones		8.000,00
13	Vertebración del Territorio, Movilidad y	G/5111/223000/91002	Transporte	0,00	1.454,65
13	Vertebración del Territorio, Movilidad y	G/5111/224000/91002	Primas de Edificios y locales		1.000,00
13	Vertebración del Territorio, Movilidad y	G/5111/225002/91002	Tributos estatales		19.381,06
13	Vertebración del Territorio, Movilidad y	G/5111/226002/91002	Gastos de divulgación y promoción	0,00	1,36

**REMANENTES DE CRÉDITO. DGA**

DEPARTAMENTO	PARTIDA PRESUPUESTARIA	DESCRIPCIÓN	REMANENTES COMPROMETIDOS	REMANENTES NO COMPROMETIDOS	TOTAL	
			EUR	EUR	EUR	
13	Vertebración del Territorio, Movilidad y	G/5111/226003/91002	Jurídicos, Contenciosos	1.000,00	1.000,00	
13	Vertebración del Territorio, Movilidad y	G/5111/226005/91002	Reuniones y conferencias	0,00	5.624,52	5.624,52
13	Vertebración del Territorio, Movilidad y	G/5111/226009/91002	Otros gastos diversos	0,00	14.983,76	14.983,76
13	Vertebración del Territorio, Movilidad y	G/5111/227000/91002	Limpieza y aseo		17.000,00	17.000,00
13	Vertebración del Territorio, Movilidad y	G/5111/227001/91002	Seguridad		17.000,00	17.000,00
13	Vertebración del Territorio, Movilidad y	G/5111/227006/91002	Estudios y trabajos técnicos		37.000,00	37.000,00
13	Vertebración del Territorio, Movilidad y	G/5111/227009/91002	Otros trabajos realizados por otras empresas	0,00	-217,80	-217,80
13	Vertebración del Territorio, Movilidad y	G/5111/230000/91002	Dietas	0,00	2.396,38	2.396,38
13	Vertebración del Territorio, Movilidad y	G/5111/231000/91002	Locomoción	0,00	2.305,04	2.305,04
13	Vertebración del Territorio, Movilidad y	G/5111/233000/91002	Gastos a través de agencias de viaje	0,00	1.152,22	1.152,22
13	Vertebración del Territorio, Movilidad y	G/5111/239000/91002	Otras indemnizaciones	0,00	670,00	670,00
13	Vertebración del Territorio, Movilidad y	G/5111/251000/91002	Realización de cursos de formación interna		1.000,00	1.000,00
13	Vertebración del Territorio, Movilidad y	G/5111/606000/91002	Equipos para procesos de información	0,00	254,10	254,10
13	Vertebración del Territorio, Movilidad y	G/5131/101000/91002	Retribuciones básicas de SGT, DG y asimilados	0,00	-25.052,97	-25.052,97
13	Vertebración del Territorio, Movilidad y	G/5131/101001/91002	Complemento de destino de SGT, DG y asimilados	0,00	-1.227,64	-1.227,64
13	Vertebración del Territorio, Movilidad y	G/5131/101002/91002	Complemento específico de SGT, DG y asimilados	0,00	-1.409,44	-1.409,44
13	Vertebración del Territorio, Movilidad y	G/5131/101005/91002	Trienios de SGT, DG y asimilados	0,00	27.387,72	27.387,72
13	Vertebración del Territorio, Movilidad y	G/5131/101006/91002	Pagas extraordinarias de SGT, DG y asimilados	0,00	302,33	302,33
13	Vertebración del Territorio, Movilidad y	G/5131/120000/91002	Sueldos de Personal Funcionario	0,00	35.232,89	35.232,89
13	Vertebración del Territorio, Movilidad y	G/5131/120005/91002	Trienios de Personal Funcionario	0,00	4.634,24	4.634,24
13	Vertebración del Territorio, Movilidad y	G/5131/120006/91002	Pagas extraordinarias de Personal Funcionario	0,00	26.168,80	26.168,80
13	Vertebración del Territorio, Movilidad y	G/5131/121000/91002	Complemento de destino de Personal Funcionario	0,00	-59.930,31	-59.930,31
13	Vertebración del Territorio, Movilidad y	G/5131/121001/91002	Complemento específico de Personal Funcionario	0,00	-6.105,62	-6.105,62
13	Vertebración del Territorio, Movilidad y	G/5131/130000/91002	Salario base de Personal Laboral Fijo	0,00	-130.407,48	-130.407,48
13	Vertebración del Territorio, Movilidad y	G/5131/130001/91002	Antigüedad de Personal Laboral Fijo	0,00	95.973,36	95.973,36



**REMANENTES DE CRÉDITO. DGA**

DEPARTAMENTO	PARTIDA PRESUPUESTARIA	DESCRIPCIÓN	REMANENTES COMPROMETIDOS	REMANENTES NO COMPROMETIDOS	TOTAL	
			EUR	EUR	EUR	
13	Vertebración del Territorio, Movilidad y	G/5131/130002/91002	Pagas extraordinarias de Personal Laboral Fijo	0,00	17.513,62	17.513,62
13	Vertebración del Territorio, Movilidad y	G/5131/130003/91002	Otras remuneraciones de Personal Laboral Fijo	0,00	15.920,50	15.920,50
13	Vertebración del Territorio, Movilidad y	G/5131/131001/91002	Otras remuneraciones de Personal Laboral Eventual		1.000,00	1.000,00
13	Vertebración del Territorio, Movilidad y	G/5131/160000/91002	Seguridad social	0,00	1.438,60	1.438,60
13	Vertebración del Territorio, Movilidad y	G/5131/161000/91002	Formación y perfeccion. Funcionarios y no Laboral	0,00	3.472,68	3.472,68
13	Vertebración del Territorio, Movilidad y	G/5131/162000/91002	Formación y perfeccionamiento de Personal Laboral	0,00	-4.911,28	-4.911,28
13	Vertebración del Territorio, Movilidad y	G/5131/202000/91002	Arrendamientos de edificios y otras construcciones		-38.702,28	-38.702,28
13	Vertebración del Territorio, Movilidad y	G/5131/203000/91002	Arrendamientos maquinaria, instalación y utillaje	3.193,19	-12.597,91	-9.404,72
13	Vertebración del Territorio, Movilidad y	G/5131/204000/91002	Arrendamientos de material de transporte	0,00	-3.695,58	-3.695,58
13	Vertebración del Territorio, Movilidad y	G/5131/206000/91002	Arrendamientos de equipos procesos de información	0,10	2.110,52	2.110,62
13	Vertebración del Territorio, Movilidad y	G/5131/210000/91002	Rep. y conservación de terrenos y bienes naturales	0,00	-661,69	-661,69
13	Vertebración del Territorio, Movilidad y	G/5131/212000/91002	Rep. y conservación edificios y otras construcc.	0,00	-33.044,84	-33.044,84
13	Vertebración del Territorio, Movilidad y	G/5131/213000/91002	Rep. y conservación. Maquinaria y utillaje	0,00	212.526,96	212.526,96
13	Vertebración del Territorio, Movilidad y	G/5131/214000/91002	Reparación y conservación material de transporte	31.842,11	-186.228,54	-154.386,43
13	Vertebración del Territorio, Movilidad y	G/5131/215000/91002	Reparación y conservación de mobiliario y enseres	0,00	2.689,31	2.689,31
13	Vertebración del Territorio, Movilidad y	G/5131/216000/91002	Rep. y conserv. equipos procesos de información	0,00	6.117,06	6.117,06
13	Vertebración del Territorio, Movilidad y	G/5131/220000/91002	Ordinario no inventariable	0,00	3.750,98	3.750,98
13	Vertebración del Territorio, Movilidad y	G/5131/220001/91002	Mobiliario y enseres	0,00	3.680,37	3.680,37
13	Vertebración del Territorio, Movilidad y	G/5131/220002/91002	Prensa, revistas y publicaciones periódicas	0,00	920,00	920,00
13	Vertebración del Territorio, Movilidad y	G/5131/220003/91002	Libros y otras publicaciones	0,00	920,00	920,00
13	Vertebración del Territorio, Movilidad y	G/5131/220004/91002	Material informático	0,00	2.499,67	2.499,67
13	Vertebración del Territorio, Movilidad y	G/5131/221000/91002	Energía eléctrica	21.999,61	70.046,25	92.045,86
13	Vertebración del Territorio, Movilidad y	G/5131/221001/91002	Agua	0,00	35.794,83	35.794,83
13	Vertebración del Territorio, Movilidad y	G/5131/221002/91002	Gas	0,00	-8.414,21	-8.414,21
13	Vertebración del Territorio, Movilidad y	G/5131/221003/91002	Combustibles	2.058,93	-45.264,26	-43.205,33

**REMANENTES DE CRÉDITO. DGA**

DEPARTAMENTO	PARTIDA PRESUPUESTARIA	DESCRIPCIÓN	REMANENTES COMPROMETIDOS	REMANENTES NO COMPROMETIDOS	TOTAL	
			EUR	EUR	EUR	
13	Vertebración del Territorio, Movilidad y	G/5131/221004/91002	Vestuario	410,19	4.127,29	4.537,48
13	Vertebración del Territorio, Movilidad y	G/5131/221006/91002	Productos farmacéuticos	0,00	-5.161,90	-5.161,90
13	Vertebración del Territorio, Movilidad y	G/5131/221009/91002	Otros suministros	0,00	-77.268,00	-77.268,00
13	Vertebración del Territorio, Movilidad y	G/5131/222000/91002	Telefónicas	0,00	39.033,21	39.033,21
13	Vertebración del Territorio, Movilidad y	G/5131/222001/91002	Postales		1.000,00	1.000,00
13	Vertebración del Territorio, Movilidad y	G/5131/223000/91002	Transporte	0,00	966,86	966,86
13	Vertebración del Territorio, Movilidad y	G/5131/225000/91002	Tributos locales	0,00	-24.113,10	-24.113,10
13	Vertebración del Territorio, Movilidad y	G/5131/225001/91002	Tributos autonómicos	0,00	-3.039,36	-3.039,36
13	Vertebración del Territorio, Movilidad y	G/5131/225002/91002	Tributos estatales	0,00	-307,88	-307,88
13	Vertebración del Territorio, Movilidad y	G/5131/226001/91002	Atenciones protocolarias y representativas		1.500,00	1.500,00
13	Vertebración del Territorio, Movilidad y	G/5131/226002/91002	Gastos de divulgación y promoción	0,00	2.306,64	2.306,64
13	Vertebración del Territorio, Movilidad y	G/5131/226003/91002	Jurídicos, Contenciosos	0,00	-7.191,95	-7.191,95
13	Vertebración del Territorio, Movilidad y	G/5131/226005/91002	Reuniones y conferencias	0,00	663,00	663,00
13	Vertebración del Territorio, Movilidad y	G/5131/226009/91002	Otros gastos diversos	0,00	585,39	585,39
13	Vertebración del Territorio, Movilidad y	G/5131/227000/91002	Limpieza y aseo	9.091,35	-22.213,04	-13.121,69
13	Vertebración del Territorio, Movilidad y	G/5131/227001/91002	Seguridad		8.000,00	8.000,00
13	Vertebración del Territorio, Movilidad y	G/5131/227006/91002	Estudios y trabajos técnicos	0,00	-2.356,80	-2.356,80
13	Vertebración del Territorio, Movilidad y	G/5131/227009/91002	Otros trabajos realizados por otras empresas	455,40	-175,04	280,36
13	Vertebración del Territorio, Movilidad y	G/5131/230000/91002	Dietas	0,00	81.261,45	81.261,45
13	Vertebración del Territorio, Movilidad y	G/5131/231000/91002	Locomoción	0,00	4.786,50	4.786,50
13	Vertebración del Territorio, Movilidad y	G/5131/233000/91002	Gastos a través de agencias de viaje	0,00	-3.557,67	-3.557,67
13	Vertebración del Territorio, Movilidad y	G/5131/239000/91002	Otras indemnizaciones	0,00	190,00	190,00
13	Vertebración del Territorio, Movilidad y	G/5131/250000/91002	Gastos en pruebas selectivas	0,00	-2.488,90	-2.488,90
13	Vertebración del Territorio, Movilidad y	G/5131/470061/91002	Concesión Autopista Peaje 2	151.405,51	16.168,67	167.574,18
13	Vertebración del Territorio, Movilidad y	G/5131/470062/91002	Concesión Autopista Peaje 68	156.442,82	-16.168,67	140.274,15

**REMANENTES DE CRÉDITO. DGA**

DEPARTAMENTO	PARTIDA PRESUPUESTARIA	DESCRIPCIÓN	REMANENTES COMPROMETIDOS	REMANENTES NO COMPROMETIDOS	TOTAL	
			EUR	EUR	EUR	
13	Vertebración del Territorio, Movilidad y	G/5131/600000/91002	Terrenos y bienes naturales	0,00	-309.076,39	-309.076,39
13	Vertebración del Territorio, Movilidad y	G/5131/602000/91002	Edificios y otras construcciones	0,00	-5.186,02	-5.186,02
13	Vertebración del Territorio, Movilidad y	G/5131/603000/91002	Maquinaria, instalación y utillaje	0,03	216.309,87	216.309,90
13	Vertebración del Territorio, Movilidad y	G/5131/605000/91002	Mobiliario y enseres	0,00	-165,92	-165,92
13	Vertebración del Territorio, Movilidad y	G/5131/606000/91002	Equipos para procesos de información	0,00	35.934,70	35.934,70
13	Vertebración del Territorio, Movilidad y	G/5131/607000/91002	Bienes destinados para uso general	1.782.165,54	-1.214.926,30	567.239,24
13	Vertebración del Territorio, Movilidad y	G/5131/608000/91002	Otro inmovilizado material	52.125,90	1.505.799,99	1.557.925,89
13	Vertebración del Territorio, Movilidad y	G/5131/610000/91002	Intereses de demora de inversiones	0,00	-58.689,93	-58.689,93
13	Vertebración del Territorio, Movilidad y	G/5132/120000/91002	Sueldos de Personal Funcionario	0,00	20.548,58	20.548,58
13	Vertebración del Territorio, Movilidad y	G/5132/120005/91002	Trienios de Personal Funcionario	0,00	16.814,67	16.814,67
13	Vertebración del Territorio, Movilidad y	G/5132/120006/91002	Pagas extraordinarias de Personal Funcionario	0,00	15.778,97	15.778,97
13	Vertebración del Territorio, Movilidad y	G/5132/121000/91002	Complemento de destino de Personal Funcionario	0,00	-74.444,77	-74.444,77
13	Vertebración del Territorio, Movilidad y	G/5132/121001/91002	Complemento específico de Personal Funcionario	0,00	21.302,55	21.302,55
13	Vertebración del Territorio, Movilidad y	G/5132/130000/91002	Salario base de Personal Laboral Fijo	0,00	-6.712,90	-6.712,90
13	Vertebración del Territorio, Movilidad y	G/5132/130001/91002	Antigüedad de Personal Laboral Fijo	0,00	4.043,88	4.043,88
13	Vertebración del Territorio, Movilidad y	G/5132/130002/91002	Pagas extraordinarias de Personal Laboral Fijo	0,00	3.489,52	3.489,52
13	Vertebración del Territorio, Movilidad y	G/5132/130003/91002	Otras remuneraciones de Personal Laboral Fijo	0,00	1.851,38	1.851,38
13	Vertebración del Territorio, Movilidad y	G/5132/160000/91002	Seguridad social	0,00	-107,86	-107,86
13	Vertebración del Territorio, Movilidad y	G/5132/161000/91002	Formación y perfeccion. Funcionarios y no Laboral		1.000,00	1.000,00
13	Vertebración del Territorio, Movilidad y	G/5132/210000/91002	Rep. y conservación de terrenos y bienes naturales	0,00	-205.679,57	-205.679,57
13	Vertebración del Territorio, Movilidad y	G/5132/212000/91002	Rep. y conservación edificios y otras construcc.	0,00	8.524,21	8.524,21
13	Vertebración del Territorio, Movilidad y	G/5132/213000/91002	Rep. y conservación. Maquinaria y utillaje	0,00	-749,74	-749,74
13	Vertebración del Territorio, Movilidad y	G/5132/214000/91002	Reparación y conservación material de transporte	0,00	1.125,78	1.125,78
13	Vertebración del Territorio, Movilidad y	G/5132/215000/91002	Reparación y conservación de mobiliario y enseres	0,00	256,57	256,57
13	Vertebración del Territorio, Movilidad y	G/5132/220000/91002	Ordinario no inventariable	0,00	-70.141,12	-70.141,12

**REMANENTES DE CRÉDITO. DGA**

DEPARTAMENTO	PARTIDA PRESUPUESTARIA	DESCRIPCIÓN	REMANENTES COMPROMETIDOS	REMANENTES NO COMPROMETIDOS	TOTAL	
			EUR	EUR	EUR	
13	Vertebración del Territorio, Movilidad y	G/5132/220002/91002	Prensa, revistas y publicaciones periódicas	0,00	191,00	191,00
13	Vertebración del Territorio, Movilidad y	G/5132/220004/91002	Material informático		2.000,00	2.000,00
13	Vertebración del Territorio, Movilidad y	G/5132/221000/91002	Energía eléctrica	997,81	2.934,99	3.932,80
13	Vertebración del Territorio, Movilidad y	G/5132/221003/91002	Combustibles	0,00	-1.102,14	-1.102,14
13	Vertebración del Territorio, Movilidad y	G/5132/221004/91002	Vestuario		200,00	200,00
13	Vertebración del Territorio, Movilidad y	G/5132/221009/91002	Otros suministros	0,00	857,29	857,29
13	Vertebración del Territorio, Movilidad y	G/5132/222000/91002	Telefónicas		15.000,00	15.000,00
13	Vertebración del Territorio, Movilidad y	G/5132/222001/91002	Postales		35.077,10	35.077,10
13	Vertebración del Territorio, Movilidad y	G/5132/223000/91002	Transporte		236,00	236,00
13	Vertebración del Territorio, Movilidad y	G/5132/225000/91002	Tributos locales	0,00	-367,43	-367,43
13	Vertebración del Territorio, Movilidad y	G/5132/226001/91002	Atenciones protocolarias y representativas		340,00	340,00
13	Vertebración del Territorio, Movilidad y	G/5132/226002/91002	Gastos de divulgación y promoción		100,00	100,00
13	Vertebración del Territorio, Movilidad y	G/5132/226003/91002	Jurídicos, Contenciosos	0,00	5.995,00	5.995,00
13	Vertebración del Territorio, Movilidad y	G/5132/226009/91002	Otros gastos diversos	0,00	708,42	708,42
13	Vertebración del Territorio, Movilidad y	G/5132/227000/91002	Limpieza y aseo		12.000,00	12.000,00
13	Vertebración del Territorio, Movilidad y	G/5132/227001/91002	Seguridad		17.000,00	17.000,00
13	Vertebración del Territorio, Movilidad y	G/5132/227006/91002	Estudios y trabajos técnicos	0,00	50.943,10	50.943,10
13	Vertebración del Territorio, Movilidad y	G/5132/227009/91002	Otros trabajos realizados por otras empresas	0,00	115.157,14	115.157,14
13	Vertebración del Territorio, Movilidad y	G/5132/230000/91002	Dietas	0,00	3.771,75	3.771,75
13	Vertebración del Territorio, Movilidad y	G/5132/231000/91002	Locomoción	0,00	4.321,46	4.321,46
13	Vertebración del Territorio, Movilidad y	G/5132/233000/91002	Gastos a través de agencias de viaje	0,00	2.563,61	2.563,61
13	Vertebración del Territorio, Movilidad y	G/5132/239000/91002	Otras indemnizaciones	0,00	-823,42	-823,42
13	Vertebración del Territorio, Movilidad y	G/5132/470004/91002	Ayudas líneas deficitarias de viajeros	0,00	-415.024,66	-415.024,66
13	Vertebración del Territorio, Movilidad y	G/5132/470005/91002	Establecimiento Serv.Reg.Viajeros Contratos Progr.	99.085,07	114.464,29	213.549,36
13	Vertebración del Territorio, Movilidad y	G/5132/470049/91002	Promoción líneas regulares viajeros interés espec	0,00	312.684,84	312.684,84

**REMANENTES DE CRÉDITO. DGA**

DEPARTAMENTO	PARTIDA PRESUPUESTARIA	DESCRIPCIÓN	REMANENTES COMPROMETIDOS	REMANENTES NO COMPROMETIDOS	TOTAL	
			EUR	EUR	EUR	
13	Vertebración del Territorio, Movilidad y	G/5132/480030/91002	No operativo	3,68	0,00	3,68
13	Vertebración del Territorio, Movilidad y	G/5132/603000/91002	Maquinaria, instalación y utillaje		-10.590,00	-10.590,00
13	Vertebración del Territorio, Movilidad y	G/5132/607000/14201	Bienes destinados para uso general	0,00	24.862,50	24.862,50
13	Vertebración del Territorio, Movilidad y	G/5132/607000/91001	Bienes destinados para uso general	0,00	13.387,50	13.387,50
13	Vertebración del Territorio, Movilidad y	G/5132/607000/91002	Bienes destinados para uso general	3.989,97	-2.660,00	1.329,97
13	Vertebración del Territorio, Movilidad y	G/5132/609000/91002	Inmovilizado Inmaterial	0,00	20.000,00	20.000,00
13	Vertebración del Territorio, Movilidad y	G/7511/101000/91002	Retribuciones básicas de SGT, DG y asimilados	0,00	-770,99	-770,99
13	Vertebración del Territorio, Movilidad y	G/7511/101001/91002	Complemento de destino de SGT, DG y asimilados	0,00	2.513,89	2.513,89
13	Vertebración del Territorio, Movilidad y	G/7511/101002/91002	Complemento específico de SGT, DG y asimilados	0,00	-2.891,82	-2.891,82
13	Vertebración del Territorio, Movilidad y	G/7511/101005/91002	Trienios de SGT, DG y asimilados	0,00	1.158,78	1.158,78
13	Vertebración del Territorio, Movilidad y	G/7511/101006/91002	Pagas extraordinarias de SGT, DG y asimilados	0,00	816,65	816,65
13	Vertebración del Territorio, Movilidad y	G/7511/120000/91002	Sueldos de Personal Funcionario	0,00	41.474,12	41.474,12
13	Vertebración del Territorio, Movilidad y	G/7511/120005/91002	Trienios de Personal Funcionario	0,00	-5.281,76	-5.281,76
13	Vertebración del Territorio, Movilidad y	G/7511/120006/91002	Pagas extraordinarias de Personal Funcionario	0,00	-9.980,38	-9.980,38
13	Vertebración del Territorio, Movilidad y	G/7511/121000/91002	Complemento de destino de Personal Funcionario	0,00	-6.937,09	-6.937,09
13	Vertebración del Territorio, Movilidad y	G/7511/121001/91002	Complemento específico de Personal Funcionario	0,00	-15.246,80	-15.246,80
13	Vertebración del Territorio, Movilidad y	G/7511/121009/91002	Otras retribuciones complementarias Funcionarios	0,00	786,30	786,30
13	Vertebración del Territorio, Movilidad y	G/7511/130000/91002	Salario base de Personal Laboral Fijo	0,00	-1.092,55	-1.092,55
13	Vertebración del Territorio, Movilidad y	G/7511/130001/91002	Antigüedad de Personal Laboral Fijo	0,00	2.788,36	2.788,36
13	Vertebración del Territorio, Movilidad y	G/7511/130002/91002	Pagas extraordinarias de Personal Laboral Fijo	0,00	-1.803,18	-1.803,18
13	Vertebración del Territorio, Movilidad y	G/7511/130003/91002	Otras remuneraciones de Personal Laboral Fijo	0,00	843,77	843,77
13	Vertebración del Territorio, Movilidad y	G/7511/160000/91002	Seguridad social	0,00	-905,87	-905,87
13	Vertebración del Territorio, Movilidad y	G/7511/161000/91002	Formación y perfeccion. Funcionarios y no Laboral		1.000,00	1.000,00
13	Vertebración del Territorio, Movilidad y	G/7511/202000/91002	Arrendamientos de edificios y otras construcciones		-11.680,69	-11.680,69
13	Vertebración del Territorio, Movilidad y	G/7511/209000/91002	Arrendamientos de otro inmovilizado material		300,00	300,00

**REMANENTES DE CRÉDITO. DGA**

DEPARTAMENTO	PARTIDA PRESUPUESTARIA	DESCRIPCIÓN	REMANENTES COMPROMETIDOS	REMANENTES NO COMPROMETIDOS	TOTAL
			EUR	EUR	EUR
13	Vertebración del Territorio, Movilidad y	G/7511/212000/91002	Rep. y conservación edificios y otras construcc.	2.800,00	2.800,00
13	Vertebración del Territorio, Movilidad y	G/7511/213000/91002	Rep. y conservación. Maquinaria y utillaje	0,00	485,89
13	Vertebración del Territorio, Movilidad y	G/7511/214000/91002	Reparación y conservación material de transporte	0,00	1.503,72
13	Vertebración del Territorio, Movilidad y	G/7511/215000/91002	Reparación y conservación de mobiliario y enseres	0,00	-728,88
13	Vertebración del Territorio, Movilidad y	G/7511/216000/91002	Rep. y conserv. equipos procesos de información		400,00
13	Vertebración del Territorio, Movilidad y	G/7511/219000/91002	Rep. y conservación de otro inmovilizado material		200,00
13	Vertebración del Territorio, Movilidad y	G/7511/220000/91002	Ordinario no inventariable	0,00	-5.345,84
13	Vertebración del Territorio, Movilidad y	G/7511/220001/91002	Mobiliario y enseres		900,00
13	Vertebración del Territorio, Movilidad y	G/7511/220002/91002	Prensa, revistas y publicaciones periódicas		1.500,00
13	Vertebración del Territorio, Movilidad y	G/7511/220003/91002	Libros y otras publicaciones	0,00	820,00
13	Vertebración del Territorio, Movilidad y	G/7511/220004/91002	Material informático	0,00	2.501,00
13	Vertebración del Territorio, Movilidad y	G/7511/221000/91002	Energía eléctrica		1.300,00
13	Vertebración del Territorio, Movilidad y	G/7511/221001/91002	Agua		900,00
13	Vertebración del Territorio, Movilidad y	G/7511/221003/91002	Combustibles	0,00	1.938,01
13	Vertebración del Territorio, Movilidad y	G/7511/221004/91002	Vestuario		500,00
13	Vertebración del Territorio, Movilidad y	G/7511/221009/91002	Otros suministros	0,00	2.756,05
13	Vertebración del Territorio, Movilidad y	G/7511/222000/91002	Telefónicas		4.000,00
13	Vertebración del Territorio, Movilidad y	G/7511/222001/91002	Postales	0,00	2.433,00
13	Vertebración del Territorio, Movilidad y	G/7511/223000/91002	Transporte	0,00	-18.720,30
13	Vertebración del Territorio, Movilidad y	G/7511/224001/91002	Primas de vehículos		400,00
13	Vertebración del Territorio, Movilidad y	G/7511/224002/91002	Primas de otro inmovilizado		200,00
13	Vertebración del Territorio, Movilidad y	G/7511/225000/91002	Tributos locales		1.163,10
13	Vertebración del Territorio, Movilidad y	G/7511/225002/91002	Tributos estatales		200,00
13	Vertebración del Territorio, Movilidad y	G/7511/226001/91002	Atenciones protocolarias y representativas	0,00	107,79
13	Vertebración del Territorio, Movilidad y	G/7511/226002/91002	Gastos de divulgación y promoción	22.565,94	150.635,77

**REMANENTES DE CRÉDITO. DGA**

DEPARTAMENTO	PARTIDA PRESUPUESTARIA	DESCRIPCIÓN	REMANENTES COMPROMETIDOS	REMANENTES NO COMPROMETIDOS	TOTAL	
			EUR	EUR	EUR	
13	Vertebración del Territorio, Movilidad y	G/7511/226003/91002	Jurídicos, Contenciosos	500,00	500,00	
13	Vertebración del Territorio, Movilidad y	G/7511/226004/91002	Remuneraciones a agentes mediadores independientes	500,00	500,00	
13	Vertebración del Territorio, Movilidad y	G/7511/226005/91002	Reuniones y conferencias	6.200,00	6.200,00	
13	Vertebración del Territorio, Movilidad y	G/7511/226009/91002	Otros gastos diversos	800,00	800,00	
13	Vertebración del Territorio, Movilidad y	G/7511/227000/91002	Limpieza y aseo	0,00	6.000,00	6.000,00
13	Vertebración del Territorio, Movilidad y	G/7511/227006/91002	Estudios y trabajos técnicos	0,00	-3.675,25	-3.675,25
13	Vertebración del Territorio, Movilidad y	G/7511/227009/91002	Otros trabajos realizados por otras empresas	0,00	6.850,23	6.850,23
13	Vertebración del Territorio, Movilidad y	G/7511/230000/91002	Dietas	0,00	2.971,57	2.971,57
13	Vertebración del Territorio, Movilidad y	G/7511/231000/91002	Locomoción	0,00	10.768,84	10.768,84
13	Vertebración del Territorio, Movilidad y	G/7511/233000/91002	Gastos a través de agencias de viaje	0,00	-15.908,12	-15.908,12
13	Vertebración del Territorio, Movilidad y	G/7511/239000/91002	Otras indemnizaciones		500,00	500,00
13	Vertebración del Territorio, Movilidad y	G/7511/460153/91002	Ayudas a la creación de aparcamientos de Caravanas		-20.000,00	-20.000,00
13	Vertebración del Territorio, Movilidad y	G/7511/460154/91002	Plan turístico de la sotонера		20.000,00	20.000,00
13	Vertebración del Territorio, Movilidad y	G/7511/480053/91002	Subv.Promoción Turística	34.840,62	1.774,72	36.615,34
13	Vertebración del Territorio, Movilidad y	G/7511/600000/91002	Terrenos y bienes naturales		-905.782,17	-905.782,17
13	Vertebración del Territorio, Movilidad y	G/7511/602000/91002	Edificios y otras construcciones	0,00	314.112,03	314.112,03
13	Vertebración del Territorio, Movilidad y	G/7511/606000/91002	Equipos para procesos de información		10.000,00	10.000,00
13	Vertebración del Territorio, Movilidad y	G/7511/607000/91002	Bienes destinados para uso general	0,00	359.900,00	359.900,00
13	Vertebración del Territorio, Movilidad y	G/7511/609000/91002	Inmovilizado Inmaterial	0,00	240.549,23	240.549,23
13	Vertebración del Territorio, Movilidad y	Resultado		6.468.411,73	1.714.786,12	8.183.197,85
14	Desarrollo Rural y Sostenibilidad	G/4422/101000/91002	Retribuciones básicas de SGT, DG y asimilados	0,00	1.664,34	1.664,34
14	Desarrollo Rural y Sostenibilidad	G/4422/101001/91002	Complemento de destino de SGT, DG y asimilados	0,00	-585,90	-585,90
14	Desarrollo Rural y Sostenibilidad	G/4422/101002/91002	Complemento específico de SGT, DG y asimilados	0,00	-1.488,43	-1.488,43
14	Desarrollo Rural y Sostenibilidad	G/4422/101005/91002	Trienios de SGT, DG y asimilados	0,00	-363,18	-363,18
14	Desarrollo Rural y Sostenibilidad	G/4422/101006/91002	Pagas extraordinarias de SGT, DG y asimilados	0,00	773,17	773,17

**REMANENTES DE CRÉDITO. DGA**

DEPARTAMENTO	PARTIDA PRESUPUESTARIA	DESCRIPCIÓN	REMANENTES COMPROMETIDOS	REMANENTES NO COMPROMETIDOS	TOTAL	
			EUR	EUR	EUR	
14	Desarrollo Rural y Sostenibilidad	G/4422/120000/91002	Sueldos de Personal Funcionario	0,00	-1.846,60	-1.846,60
14	Desarrollo Rural y Sostenibilidad	G/4422/120005/91002	Trienios de Personal Funcionario	0,00	13.949,14	13.949,14
14	Desarrollo Rural y Sostenibilidad	G/4422/120006/91002	Pagas extraordinarias de Personal Funcionario	0,00	4.954,76	4.954,76
14	Desarrollo Rural y Sostenibilidad	G/4422/121000/91002	Complemento de destino de Personal Funcionario	0,00	-2.446,69	-2.446,69
14	Desarrollo Rural y Sostenibilidad	G/4422/121001/91002	Complemento específico de Personal Funcionario	0,00	-14.610,61	-14.610,61
14	Desarrollo Rural y Sostenibilidad	G/4422/160000/91002	Seguridad social	0,00	2.978,46	2.978,46
14	Desarrollo Rural y Sostenibilidad	G/4422/161000/91002	Formación y perfeccion. Funcionarios y no Laboral	0,00	-363,00	-363,00
14	Desarrollo Rural y Sostenibilidad	G/4422/213000/91002	Rep. y conservación. Maquinaria y utillaje	0,00	-232.432,53	-232.432,53
14	Desarrollo Rural y Sostenibilidad	G/4422/215000/91002	Reparación y conservación de mobiliario y enseres	0,00	-1.141,37	-1.141,37
14	Desarrollo Rural y Sostenibilidad	G/4422/220000/91002	Ordinario no inventariable	0,00	8.095,93	8.095,93
14	Desarrollo Rural y Sostenibilidad	G/4422/220001/91002	Mobiliario y enseres	0,00	-158,82	-158,82
14	Desarrollo Rural y Sostenibilidad	G/4422/220004/91002	Material informático	0,00	1.919,51	1.919,51
14	Desarrollo Rural y Sostenibilidad	G/4422/220009/91002	Otro material de oficina		1.000,00	1.000,00
14	Desarrollo Rural y Sostenibilidad	G/4422/221000/91002	Energía eléctrica	23.086,71	-5.422,87	17.663,84
14	Desarrollo Rural y Sostenibilidad	G/4422/221001/91002	Agua	0,00	-259,62	-259,62
14	Desarrollo Rural y Sostenibilidad	G/4422/221009/91002	Otros suministros	0,00	-6.414,41	-6.414,41
14	Desarrollo Rural y Sostenibilidad	G/4422/223000/91002	Transporte	0,00	360,08	360,08
14	Desarrollo Rural y Sostenibilidad	G/4422/224002/91002	Primas de otro inmovilizado	0,00	-1.987,33	-1.987,33
14	Desarrollo Rural y Sostenibilidad	G/4422/225000/91002	Tributos locales	0,00	88,29	88,29
14	Desarrollo Rural y Sostenibilidad	G/4422/225001/91002	Tributos autonómicos	0,00	-494,00	-494,00
14	Desarrollo Rural y Sostenibilidad	G/4422/225002/91002	Tributos estatales	0,00	-741,79	-741,79
14	Desarrollo Rural y Sostenibilidad	G/4422/226002/91002	Gastos de divulgación y promoción	0,00	957,30	957,30
14	Desarrollo Rural y Sostenibilidad	G/4422/226004/91002	Remuneraciones a agentes mediadores independientes	0,00	-2.664,62	-2.664,62
14	Desarrollo Rural y Sostenibilidad	G/4422/226005/91001	Reuniones y conferencias	0,00	886,25	886,25
14	Desarrollo Rural y Sostenibilidad	G/4422/226005/91002	Reuniones y conferencias	0,00	305,98	305,98



**REMANENTES DE CRÉDITO. DGA**

DEPARTAMENTO	PARTIDA PRESUPUESTARIA	DESCRIPCIÓN	REMANENTES COMPROMETIDOS	REMANENTES NO COMPROMETIDOS	TOTAL	
			EUR	EUR	EUR	
14	Desarrollo Rural y Sostenibilidad	G/4422/226009/91001	Otros gastos diversos	0,00	-80.662,01	-80.662,01
14	Desarrollo Rural y Sostenibilidad	G/4422/227001/91002	Seguridad	0,00	-2.554,79	-2.554,79
14	Desarrollo Rural y Sostenibilidad	G/4422/227006/91002	Estudios y trabajos técnicos	0,00	20.104,50	20.104,50
14	Desarrollo Rural y Sostenibilidad	G/4422/227009/12202	Otros trabajos realizados por otras empresas		31.800,00	31.800,00
14	Desarrollo Rural y Sostenibilidad	G/4422/227009/14201	Otros trabajos realizados por otras empresas	4.484,13	66.074,37	70.558,50
14	Desarrollo Rural y Sostenibilidad	G/4422/227009/91001	Otros trabajos realizados por otras empresas	4.484,11	94.274,36	98.758,47
14	Desarrollo Rural y Sostenibilidad	G/4422/227009/91002	Otros trabajos realizados por otras empresas	24.433,25	168.729,65	193.162,90
14	Desarrollo Rural y Sostenibilidad	G/4422/230000/91002	Dietas	0,00	80.993,17	80.993,17
14	Desarrollo Rural y Sostenibilidad	G/4422/231000/91002	Locomoción	0,00	44.328,02	44.328,02
14	Desarrollo Rural y Sostenibilidad	G/4422/233000/91002	Gastos a través de agencias de viaje	0,00	-9.970,50	-9.970,50
14	Desarrollo Rural y Sostenibilidad	G/4422/600000/91002	Terrenos y bienes naturales		-160.169,18	-160.169,18
14	Desarrollo Rural y Sostenibilidad	G/4422/602000/14201	Edificios y otras construcciones	0,00	-24.347,26	-24.347,26
14	Desarrollo Rural y Sostenibilidad	G/4422/602000/91001	Edificios y otras construcciones	0,00	-82.472,49	-82.472,49
14	Desarrollo Rural y Sostenibilidad	G/4422/603000/14201	Maquinaria, instalación y utillaje	24.416,00	269.735,25	294.151,25
14	Desarrollo Rural y Sostenibilidad	G/4422/603000/91001	Maquinaria, instalación y utillaje	24.416,00	15.782,98	40.198,98
14	Desarrollo Rural y Sostenibilidad	G/4422/605000/91002	Mobiliario y enseres		1.000,00	1.000,00
14	Desarrollo Rural y Sostenibilidad	G/4422/606000/14201	Equipos para procesos de información	0,00	-336,72	-336,72
14	Desarrollo Rural y Sostenibilidad	G/4422/606000/91001	Equipos para procesos de información	0,00	-336,72	-336,72
14	Desarrollo Rural y Sostenibilidad	G/4422/606000/91002	Equipos para procesos de información		1.000,00	1.000,00
14	Desarrollo Rural y Sostenibilidad	G/4422/607000/14201	Bienes destinados para uso general	2.004,91	223.980,63	225.985,54
14	Desarrollo Rural y Sostenibilidad	G/4422/607000/39128	Bienes destinados para uso general	25.102,83	1.208.185,12	1.233.287,95
14	Desarrollo Rural y Sostenibilidad	G/4422/607000/91001	Bienes destinados para uso general	2.004,83	77.932,87	79.937,70
14	Desarrollo Rural y Sostenibilidad	G/4422/607000/91002	Bienes destinados para uso general		68.000,00	68.000,00
14	Desarrollo Rural y Sostenibilidad	G/4422/609000/91002	Inmovilizado Inmaterial	0,00	92.068,77	92.068,77
14	Desarrollo Rural y Sostenibilidad	G/4422/610000/91002	Intereses de demora de inversiones	0,00	-1.899,59	-1.899,59

**REMANENTES DE CRÉDITO. DGA**

DEPARTAMENTO	PARTIDA PRESUPUESTARIA	DESCRIPCIÓN	REMANENTES COMPROMETIDOS	REMANENTES NO COMPROMETIDOS	TOTAL	
			EUR	EUR	EUR	
14	Desarrollo Rural y Sostenibilidad	G/4422/760028/36012	Convenios Colaboración CC. LL.	62.411,26	685.617,59	748.028,85
14	Desarrollo Rural y Sostenibilidad	G/4422/760045/32200	Inversiones Medioambientales en Residuos Urbanos	76.603,20	69.755,60	146.358,80
14	Desarrollo Rural y Sostenibilidad	G/4422/760045/91001	Inversiones Medioambientales en Residuos Urbanos	76.603,19	69.755,59	146.358,78
14	Desarrollo Rural y Sostenibilidad	G/4423/740019/91002	Transferencia al INAGA para Operaciones Capital		3.400,00	3.400,00
14	Desarrollo Rural y Sostenibilidad	G/5121/740020/91002	Transferencia al I.A. del Agua Operaciones Capital	0,00	2.209.691,31	2.209.691,31
14	Desarrollo Rural y Sostenibilidad	G/5311/101000/91002	Retribuciones básicas de SGT, DG y asimilados	0,00	2.941,22	2.941,22
14	Desarrollo Rural y Sostenibilidad	G/5311/101001/91002	Complemento de destino de SGT, DG y asimilados	0,00	-587,22	-587,22
14	Desarrollo Rural y Sostenibilidad	G/5311/101002/91002	Complemento específico de SGT, DG y asimilados	0,00	-1.502,47	-1.502,47
14	Desarrollo Rural y Sostenibilidad	G/5311/101005/91002	Trienios de SGT, DG y asimilados	0,00	-630,67	-630,67
14	Desarrollo Rural y Sostenibilidad	G/5311/101006/91002	Pagas extraordinarias de SGT, DG y asimilados	0,00	-220,86	-220,86
14	Desarrollo Rural y Sostenibilidad	G/5311/120000/91002	Sueldos de Personal Funcionario	0,00	-281.129,25	-281.129,25
14	Desarrollo Rural y Sostenibilidad	G/5311/120005/91002	Trienios de Personal Funcionario	0,00	36.008,30	36.008,30
14	Desarrollo Rural y Sostenibilidad	G/5311/120006/91002	Pagas extraordinarias de Personal Funcionario	0,00	52.118,04	52.118,04
14	Desarrollo Rural y Sostenibilidad	G/5311/121000/91002	Complemento de destino de Personal Funcionario	0,00	80.225,38	80.225,38
14	Desarrollo Rural y Sostenibilidad	G/5311/121001/91002	Complemento específico de Personal Funcionario	0,00	107.655,39	107.655,39
14	Desarrollo Rural y Sostenibilidad	G/5311/121009/91002	Otras retribuciones complementarias Funcionarios	0,00	5.122,14	5.122,14
14	Desarrollo Rural y Sostenibilidad	G/5311/130000/91002	Salario base de Personal Laboral Fijo	0,00	-13.011,38	-13.011,38
14	Desarrollo Rural y Sostenibilidad	G/5311/130001/91002	Antigüedad de Personal Laboral Fijo	0,00	12.154,48	12.154,48
14	Desarrollo Rural y Sostenibilidad	G/5311/130002/91002	Pagas extraordinarias de Personal Laboral Fijo	0,00	1.849,85	1.849,85
14	Desarrollo Rural y Sostenibilidad	G/5311/130003/91002	Otras remuneraciones de Personal Laboral Fijo	0,00	-727,17	-727,17
14	Desarrollo Rural y Sostenibilidad	G/5311/131000/91002	Salario base de Personal Laboral Eventual	0,00	1.764,05	1.764,05
14	Desarrollo Rural y Sostenibilidad	G/5311/131001/91002	Otras remuneraciones de Personal Laboral Eventual	0,00	-2.029,83	-2.029,83
14	Desarrollo Rural y Sostenibilidad	G/5311/204000/91002	Arrendamientos de material de transporte	0,00	-19.453,89	-19.453,89
14	Desarrollo Rural y Sostenibilidad	G/5311/212000/12202	Rep. y conservación edificios y otras construcc.	0,00	-12.259,53	-12.259,53
14	Desarrollo Rural y Sostenibilidad	G/5311/212000/91001	Rep. y conservación edificios y otras construcc.	0,00	-105.347,77	-105.347,77

**REMANENTES DE CRÉDITO. DGA**

DEPARTAMENTO	PARTIDA PRESUPUESTARIA	DESCRIPCIÓN	REMANENTES COMPROMETIDOS	REMANENTES NO COMPROMETIDOS	TOTAL	
			EUR	EUR	EUR	
14	Desarrollo Rural y Sostenibilidad	G/5311/212000/91002	Rep. y conservación edificios y otras construcc.	0,00	-1.461,79	-1.461,79
14	Desarrollo Rural y Sostenibilidad	G/5311/213000/12202	Rep. y conservación. Maquinaria y utillaje	0,00	-4.879,56	-4.879,56
14	Desarrollo Rural y Sostenibilidad	G/5311/213000/91001	Rep. y conservación. Maquinaria y utillaje	0,00	-1.219,91	-1.219,91
14	Desarrollo Rural y Sostenibilidad	G/5311/213000/91002	Rep. y conservación. Maquinaria y utillaje	0,00	-3.986,51	-3.986,51
14	Desarrollo Rural y Sostenibilidad	G/5311/214000/12202	Reparación y conservación material de transporte	0,00	-9.135,02	-9.135,02
14	Desarrollo Rural y Sostenibilidad	G/5311/214000/91001	Reparación y conservación material de transporte	0,00	-2.283,77	-2.283,77
14	Desarrollo Rural y Sostenibilidad	G/5311/214000/91002	Reparación y conservación material de transporte	0,00	-6.291,11	-6.291,11
14	Desarrollo Rural y Sostenibilidad	G/5311/215000/12202	Reparación y conservación de mobiliario y enseres	0,00	-934,12	-934,12
14	Desarrollo Rural y Sostenibilidad	G/5311/215000/91001	Reparación y conservación de mobiliario y enseres	0,00	-233,53	-233,53
14	Desarrollo Rural y Sostenibilidad	G/5311/215000/91002	Reparación y conservación de mobiliario y enseres	0,00	11.876,25	11.876,25
14	Desarrollo Rural y Sostenibilidad	G/5311/220000/12202	Ordinario no inventariable	0,00	159.917,91	159.917,91
14	Desarrollo Rural y Sostenibilidad	G/5311/220000/91001	Ordinario no inventariable	0,00	39.979,48	39.979,48
14	Desarrollo Rural y Sostenibilidad	G/5311/220000/91002	Ordinario no inventariable	0,00	-104,43	-104,43
14	Desarrollo Rural y Sostenibilidad	G/5311/220001/91002	Mobiliario y enseres	0,00	1.775,25	1.775,25
14	Desarrollo Rural y Sostenibilidad	G/5311/220002/91002	Prensa, revistas y publicaciones periódicas		120,00	120,00
14	Desarrollo Rural y Sostenibilidad	G/5311/220004/91002	Material informático		160,00	160,00
14	Desarrollo Rural y Sostenibilidad	G/5311/220009/91002	Otro material de oficina		1.000,00	1.000,00
14	Desarrollo Rural y Sostenibilidad	G/5311/221000/91002	Energía eléctrica	6.039,33	-7.256,50	-1.217,17
14	Desarrollo Rural y Sostenibilidad	G/5311/221001/91002	Agua	0,00	-2.135,08	-2.135,08
14	Desarrollo Rural y Sostenibilidad	G/5311/221003/12202	Combustibles	0,00	-9.252,94	-9.252,94
14	Desarrollo Rural y Sostenibilidad	G/5311/221003/91001	Combustibles	0,00	-2.313,23	-2.313,23
14	Desarrollo Rural y Sostenibilidad	G/5311/221003/91002	Combustibles	0,00	7.045,64	7.045,64
14	Desarrollo Rural y Sostenibilidad	G/5311/221004/91002	Vestuario	0,00	-96,95	-96,95
14	Desarrollo Rural y Sostenibilidad	G/5311/221006/91002	Productos farmacéuticos	0,00	-150,09	-150,09
14	Desarrollo Rural y Sostenibilidad	G/5311/221009/12202	Otros suministros	0,00	-32.628,75	-32.628,75

**REMANENTES DE CRÉDITO. DGA**

DEPARTAMENTO	PARTIDA PRESUPUESTARIA	DESCRIPCIÓN	REMANENTES COMPROMETIDOS	REMANENTES NO COMPROMETIDOS	TOTAL	
			EUR	EUR	EUR	
14	Desarrollo Rural y Sostenibilidad	G/5311/221009/91001	Otros suministros	0,00	-8.157,19	-8.157,19
14	Desarrollo Rural y Sostenibilidad	G/5311/221009/91002	Otros suministros	5.278,43	5.871,12	11.149,55
14	Desarrollo Rural y Sostenibilidad	G/5311/221012/12202	Material de laboratorio	0,00	-521,64	-521,64
14	Desarrollo Rural y Sostenibilidad	G/5311/221012/91001	Material de laboratorio	0,00	-130,41	-130,41
14	Desarrollo Rural y Sostenibilidad	G/5311/222000/91002	Telefónicas		1.900,00	1.900,00
14	Desarrollo Rural y Sostenibilidad	G/5311/222003/91002	Télex y telefax		630,00	630,00
14	Desarrollo Rural y Sostenibilidad	G/5311/223000/12202	Transporte	0,00	-9,24	-9,24
14	Desarrollo Rural y Sostenibilidad	G/5311/223000/91001	Transporte	0,00	-2,31	-2,31
14	Desarrollo Rural y Sostenibilidad	G/5311/224001/91002	Primas de vehículos	0,00	-914,21	-914,21
14	Desarrollo Rural y Sostenibilidad	G/5311/225000/91002	Tributos locales	0,00	3.653,40	3.653,40
14	Desarrollo Rural y Sostenibilidad	G/5311/225001/91002	Tributos autonómicos		1.000,00	1.000,00
14	Desarrollo Rural y Sostenibilidad	G/5311/225002/91002	Tributos estatales	0,00	-251,11	-251,11
14	Desarrollo Rural y Sostenibilidad	G/5311/226000/91002	Cánones	0,00	-46.674,66	-46.674,66
14	Desarrollo Rural y Sostenibilidad	G/5311/226001/91002	Atenciones protocolarias y representativas	0,00	1.430,89	1.430,89
14	Desarrollo Rural y Sostenibilidad	G/5311/226002/91002	Gastos de divulgación y promoción		2.000,00	2.000,00
14	Desarrollo Rural y Sostenibilidad	G/5311/226004/91002	Remuneraciones a agentes mediadores independientes	0,00	18.023,29	18.023,29
14	Desarrollo Rural y Sostenibilidad	G/5311/226005/91002	Reuniones y conferencias	0,00	1.083,20	1.083,20
14	Desarrollo Rural y Sostenibilidad	G/5311/226009/12202	Otros gastos diversos	0,01	15.172,21	15.172,22
14	Desarrollo Rural y Sostenibilidad	G/5311/226009/91001	Otros gastos diversos	0,00	71.869,94	71.869,94
14	Desarrollo Rural y Sostenibilidad	G/5311/226009/91002	Otros gastos diversos		6.000,00	6.000,00
14	Desarrollo Rural y Sostenibilidad	G/5311/227000/91002	Limpieza y aseo	440,68	554,07	994,75
14	Desarrollo Rural y Sostenibilidad	G/5311/227006/12202	Estudios y trabajos técnicos	0,00	-22.674,88	-22.674,88
14	Desarrollo Rural y Sostenibilidad	G/5311/227006/91001	Estudios y trabajos técnicos	0,00	-5.668,72	-5.668,72
14	Desarrollo Rural y Sostenibilidad	G/5311/227006/91002	Estudios y trabajos técnicos	0,00	-1.605,80	-1.605,80
14	Desarrollo Rural y Sostenibilidad	G/5311/227009/12202	Otros trabajos realizados por otras empresas	40.848,92	-51.632,63	-10.783,71

**REMANENTES DE CRÉDITO. DGA**

DEPARTAMENTO	PARTIDA PRESUPUESTARIA	DESCRIPCIÓN	REMANENTES COMPROMETIDOS	REMANENTES NO COMPROMETIDOS	TOTAL	
			EUR	EUR	EUR	
14	Desarrollo Rural y Sostenibilidad	G/5311/227009/34045	Otros trabajos realizados por otras empresas	14.643,92	42.347,55	56.991,47
14	Desarrollo Rural y Sostenibilidad	G/5311/227009/91001	Otros trabajos realizados por otras empresas	21.580,56	3.498,72	25.079,28
14	Desarrollo Rural y Sostenibilidad	G/5311/227009/91002	Otros trabajos realizados por otras empresas	0,00	1.575,40	1.575,40
14	Desarrollo Rural y Sostenibilidad	G/5311/227011/12202	Pruebas realizadas por laboratorios externos	0,00	-387,20	-387,20
14	Desarrollo Rural y Sostenibilidad	G/5311/227011/91001	Pruebas realizadas por laboratorios externos	0,00	-96,80	-96,80
14	Desarrollo Rural y Sostenibilidad	G/5311/230000/91002	Dietas	0,00	17.148,95	17.148,95
14	Desarrollo Rural y Sostenibilidad	G/5311/231000/12202	Locomoción	0,00	-85,93	-85,93
14	Desarrollo Rural y Sostenibilidad	G/5311/231000/91001	Locomoción	0,00	-21,49	-21,49
14	Desarrollo Rural y Sostenibilidad	G/5311/231000/91002	Locomoción	0,00	7.867,80	7.867,80
14	Desarrollo Rural y Sostenibilidad	G/5311/233000/91002	Gastos a través de agencias de viaje	0,00	-4.519,04	-4.519,04
14	Desarrollo Rural y Sostenibilidad	G/5311/251000/12202	Realización de cursos de formación interna	0,00	40.507,80	40.507,80
14	Desarrollo Rural y Sostenibilidad	G/5311/251000/91001	Realización de cursos de formación interna	0,00	10.126,99	10.126,99
14	Desarrollo Rural y Sostenibilidad	G/5311/251000/91002	Realización de cursos de formación interna		8.700,00	8.700,00
14	Desarrollo Rural y Sostenibilidad	G/5311/480034/34011	Apoyo Asociación Razas Autóctonas Peligro Extinc.	0,00	21.556,01	21.556,01
14	Desarrollo Rural y Sostenibilidad	G/5311/480038/12202	Apoyo a actividades formativas	0,00	61.797,79	61.797,79
14	Desarrollo Rural y Sostenibilidad	G/5311/480038/91001	Apoyo a actividades formativas	0,00	-12.665,95	-12.665,95
14	Desarrollo Rural y Sostenibilidad	G/5311/480221/12202	Apoyo Red Desarrollo Rural	2.095,34	0,00	2.095,34
14	Desarrollo Rural y Sostenibilidad	G/5311/480221/91001	Apoyo Red Desarrollo Rural	1.858,14	0,00	1.858,14
14	Desarrollo Rural y Sostenibilidad	G/5311/480425/12202	Estrategia Desarrollo Local Participativ 2014-2020	0,00	39.594,87	39.594,87
14	Desarrollo Rural y Sostenibilidad	G/5311/480425/91001	Estrategia Desarrollo Local Participativ 2014-2020	0,00	9.898,70	9.898,70
14	Desarrollo Rural y Sostenibilidad	G/5311/480498/12202	Formación agroecológica	0,00	11.068,95	11.068,95
14	Desarrollo Rural y Sostenibilidad	G/5311/480498/91001	Formación agroecológica	0,00	2.767,25	2.767,25
14	Desarrollo Rural y Sostenibilidad	G/5311/602000/12202	Edificios y otras construcciones	1,80	-51.086,06	-51.084,26
14	Desarrollo Rural y Sostenibilidad	G/5311/602000/91001	Edificios y otras construcciones	0,45	-553.858,78	-553.858,33
14	Desarrollo Rural y Sostenibilidad	G/5311/603000/12202	Maquinaria, instalación y utillaje	0,00	-23.807,33	-23.807,33

**REMANENTES DE CRÉDITO. DGA**

DEPARTAMENTO	PARTIDA PRESUPUESTARIA	DESCRIPCIÓN	REMANENTES COMPROMETIDOS	REMANENTES NO COMPROMETIDOS	TOTAL	
			EUR	EUR	EUR	
14	Desarrollo Rural y Sostenibilidad	G/5311/603000/91001	Maquinaria, instalación y utillaje	0,00	-5.951,83	-5.951,83
14	Desarrollo Rural y Sostenibilidad	G/5311/607000/12202	Bienes destinados para uso general	72.935,03	2.186.347,77	2.259.282,80
14	Desarrollo Rural y Sostenibilidad	G/5311/607000/34046	Bienes destinados para uso general	2.689,54	188.006,45	190.695,99
14	Desarrollo Rural y Sostenibilidad	G/5311/607000/34047	Bienes destinados para uso general	0,00	706.832,54	706.832,54
14	Desarrollo Rural y Sostenibilidad	G/5311/607000/91001	Bienes destinados para uso general	61.988,64	975.507,16	1.037.495,80
14	Desarrollo Rural y Sostenibilidad	G/5311/607000/91002	Bienes destinados para uso general	6.544,17	75.224,32	81.768,49
14	Desarrollo Rural y Sostenibilidad	G/5311/609000/12202	Inmovilizado Inmaterial	29.078,59	107.609,47	136.688,06
14	Desarrollo Rural y Sostenibilidad	G/5311/609000/34046	Inmovilizado Inmaterial	0,00	-1.098,24	-1.098,24
14	Desarrollo Rural y Sostenibilidad	G/5311/609000/34047	Inmovilizado Inmaterial		74.943,36	74.943,36
14	Desarrollo Rural y Sostenibilidad	G/5311/609000/91001	Inmovilizado Inmaterial	25.786,63	-3.889,59	21.897,04
14	Desarrollo Rural y Sostenibilidad	G/5311/609000/91002	Inmovilizado Inmaterial	3.017,59	18.484,45	21.502,04
14	Desarrollo Rural y Sostenibilidad	G/5311/770021/34023	Control Oficial de Rendimiento Lechero	0,00	32.671,00	32.671,00
14	Desarrollo Rural y Sostenibilidad	G/5311/770032/12202	Cese Anticipado	0,00	52.033,93	52.033,93
14	Desarrollo Rural y Sostenibilidad	G/5311/770032/34031	Cese Anticipado	0,00	18.654,09	18.654,09
14	Desarrollo Rural y Sostenibilidad	G/5311/770032/91001	Cese Anticipado	0,00	-1.411.206,31	-1.411.206,31
14	Desarrollo Rural y Sostenibilidad	G/5311/770033/12202	Ayudas a la Forestación de Tierras Agrícolas	0,00	-4.188,30	-4.188,30
14	Desarrollo Rural y Sostenibilidad	G/5311/770033/91001	Ayudas a la Forestación de Tierras Agrícolas	0,00	-1.397,65	-1.397,65
14	Desarrollo Rural y Sostenibilidad	G/5311/770034/12202	Incorporación de Jóvenes Agricultores	0,00	-853.680,13	-853.680,13
14	Desarrollo Rural y Sostenibilidad	G/5311/770034/91001	Incorporación de Jóvenes Agricultores	0,00	-145.920,04	-145.920,04
14	Desarrollo Rural y Sostenibilidad	G/5311/770035/12202	Indemnización Compensatoria Básica	0,00	-4.440.430,21	-4.440.430,21
14	Desarrollo Rural y Sostenibilidad	G/5311/770035/91001	Indemnización Compensatoria Básica	0,00	-1.480.133,10	-1.480.133,10
14	Desarrollo Rural y Sostenibilidad	G/5311/770036/12202	Modernización de Explotaciones	0,00	3.304.217,31	3.304.217,31
14	Desarrollo Rural y Sostenibilidad	G/5311/770036/34059	Modernización de Explotaciones	0,00	1.184.531,99	1.184.531,99
14	Desarrollo Rural y Sostenibilidad	G/5311/770036/91001	Modernización de Explotaciones	0,00	1.745.619,61	1.745.619,61
14	Desarrollo Rural y Sostenibilidad	G/5311/770037/12202	Modernización de Regadíos	575.672,54	2.698.304,59	3.273.977,13

**REMANENTES DE CRÉDITO. DGA**

DEPARTAMENTO	PARTIDA PRESUPUESTARIA	DESCRIPCIÓN	REMANENTES COMPROMETIDOS	REMANENTES NO COMPROMETIDOS	TOTAL	
			EUR	EUR	EUR	
14	Desarrollo Rural y Sostenibilidad	G/5311/770037/34047	Modernización de Regadíos	355.480,28	599.854,33	955.334,61
14	Desarrollo Rural y Sostenibilidad	G/5311/770037/91001	Modernización de Regadíos	155.021,73	1.421.981,83	1.577.003,56
14	Desarrollo Rural y Sostenibilidad	G/5311/770037/91002	Modernización de Regadíos	10.564,55	-290.900,18	-280.335,63
14	Desarrollo Rural y Sostenibilidad	G/5311/770039/91002	Primas Seguros Agrarios	0,00	1.682.573,09	1.682.573,09
14	Desarrollo Rural y Sostenibilidad	G/5311/770071/12202	Concentración parcelaria y ordenación de explotac.		26.500,00	26.500,00
14	Desarrollo Rural y Sostenibilidad	G/5311/770071/34046	Concentración parcelaria y ordenación de explotac.		9.500,00	9.500,00
14	Desarrollo Rural y Sostenibilidad	G/5311/770071/91001	Concentración parcelaria y ordenación de explotac.		14.000,00	14.000,00
14	Desarrollo Rural y Sostenibilidad	G/5311/770084/12202	LEADER 2007-2013 y siguientes	0,00	-57.797,01	-57.797,01
14	Desarrollo Rural y Sostenibilidad	G/5311/770084/91001	LEADER 2007-2013 y siguientes	0,00	-14.449,23	-14.449,23
14	Desarrollo Rural y Sostenibilidad	G/5311/770130/91002	Daños por desbordamiento rio Ebro	8.783,64	-1.710.584,16	-1.701.800,52
14	Desarrollo Rural y Sostenibilidad	G/5311/770132/12202	Actividades de Transferencia e Innovación	0,00	10.332,98	10.332,98
14	Desarrollo Rural y Sostenibilidad	G/5311/770132/91001	Actividades de Transferencia e Innovación	0,00	2.583,24	2.583,24
14	Desarrollo Rural y Sostenibilidad	G/5311/770133/12202	Proyectos de Cooperación	0,00	27.697,86	27.697,86
14	Desarrollo Rural y Sostenibilidad	G/5311/770133/91001	Proyectos de Cooperación	0,00	6.924,48	6.924,48
14	Desarrollo Rural y Sostenibilidad	G/5311/770143/12202	Transmisión pequeñas explotaciones	0,00	50.061,01	50.061,01
14	Desarrollo Rural y Sostenibilidad	G/5311/770143/34031	Transmisión pequeñas explotaciones	0,00	17.946,38	17.946,38
14	Desarrollo Rural y Sostenibilidad	G/5311/770143/91001	Transmisión pequeñas explotaciones	0,00	26.447,30	26.447,30
14	Desarrollo Rural y Sostenibilidad	G/5311/770144/91002	Subvención para creación de regadíos	645.793,20	318.942,93	964.736,13
14	Desarrollo Rural y Sostenibilidad	G/5331/101000/91002	Retribuciones básicas de SGT, DG y asimilados	0,00	510,95	510,95
14	Desarrollo Rural y Sostenibilidad	G/5331/101001/91002	Complemento de destino de SGT, DG y asimilados	0,00	-626,73	-626,73
14	Desarrollo Rural y Sostenibilidad	G/5331/101002/91002	Complemento específico de SGT, DG y asimilados	0,00	-1.588,63	-1.588,63
14	Desarrollo Rural y Sostenibilidad	G/5331/101005/91002	Trienios de SGT, DG y asimilados	0,00	716,78	716,78
14	Desarrollo Rural y Sostenibilidad	G/5331/101006/91002	Pagas extraordinarias de SGT, DG y asimilados	0,00	987,63	987,63
14	Desarrollo Rural y Sostenibilidad	G/5331/120000/91002	Sueldos de Personal Funcionario	0,00	168.876,07	168.876,07
14	Desarrollo Rural y Sostenibilidad	G/5331/120005/91002	Trienios de Personal Funcionario	0,00	-1.304,57	-1.304,57



**REMANENTES DE CRÉDITO. DGA**

DEPARTAMENTO	PARTIDA PRESUPUESTARIA	DESCRIPCIÓN	REMANENTES COMPROMETIDOS	REMANENTES NO COMPROMETIDOS	TOTAL	
			EUR	EUR	EUR	
14	Desarrollo Rural y Sostenibilidad	G/5331/120006/91002	Pagas extraordinarias de Personal Funcionario	0,00	-22.536,20	-22.536,20
14	Desarrollo Rural y Sostenibilidad	G/5331/121000/91002	Complemento de destino de Personal Funcionario	0,00	-31.752,88	-31.752,88
14	Desarrollo Rural y Sostenibilidad	G/5331/121001/91002	Complemento específico de Personal Funcionario	0,00	-113.282,42	-113.282,42
14	Desarrollo Rural y Sostenibilidad	G/5331/130000/91002	Salario base de Personal Laboral Fijo	0,00	5.294,90	5.294,90
14	Desarrollo Rural y Sostenibilidad	G/5331/130001/91002	Antigüedad de Personal Laboral Fijo	0,00	663,14	663,14
14	Desarrollo Rural y Sostenibilidad	G/5331/130002/91002	Pagas extraordinarias de Personal Laboral Fijo	0,00	1.024,37	1.024,37
14	Desarrollo Rural y Sostenibilidad	G/5331/130003/91002	Otras remuneraciones de Personal Laboral Fijo	0,00	-6.982,41	-6.982,41
14	Desarrollo Rural y Sostenibilidad	G/5331/160000/91002	Seguridad social	0,00	3.044,95	3.044,95
14	Desarrollo Rural y Sostenibilidad	G/5331/202000/91002	Arrendamientos de edificios y otras construcciones		-208.217,27	-208.217,27
14	Desarrollo Rural y Sostenibilidad	G/5331/203000/91002	Arrendamientos maquinaria, instalación y utillaje	0,00	24.877,47	24.877,47
14	Desarrollo Rural y Sostenibilidad	G/5331/204000/91002	Arrendamientos de material de transporte	758,21	138,88	897,09
14	Desarrollo Rural y Sostenibilidad	G/5331/212000/12202	Rep. y conservación edificios y otras construcc.		15.900,00	15.900,00
14	Desarrollo Rural y Sostenibilidad	G/5331/212000/36004	Rep. y conservación edificios y otras construcc.		5.700,00	5.700,00
14	Desarrollo Rural y Sostenibilidad	G/5331/212000/91001	Rep. y conservación edificios y otras construcc.		8.400,00	8.400,00
14	Desarrollo Rural y Sostenibilidad	G/5331/212000/91002	Rep. y conservación edificios y otras construcc.	0,00	44.064,46	44.064,46
14	Desarrollo Rural y Sostenibilidad	G/5331/213000/91002	Rep. y conservación. Maquinaria y utillaje	0,00	-10.718,51	-10.718,51
14	Desarrollo Rural y Sostenibilidad	G/5331/214000/91002	Reparación y conservación material de transporte	1.647,67	57.070,12	58.717,79
14	Desarrollo Rural y Sostenibilidad	G/5331/215000/91002	Reparación y conservación de mobiliario y enseres	0,00	-2.203,16	-2.203,16
14	Desarrollo Rural y Sostenibilidad	G/5331/220000/91002	Ordinario no inventariable	0,00	-1.043,86	-1.043,86
14	Desarrollo Rural y Sostenibilidad	G/5331/220001/91002	Mobiliario y enseres	0,00	3.260,01	3.260,01
14	Desarrollo Rural y Sostenibilidad	G/5331/220004/91002	Material informático	0,00	13.720,59	13.720,59
14	Desarrollo Rural y Sostenibilidad	G/5331/221000/91002	Energía eléctrica	21.091,92	-75.203,81	-54.111,89
14	Desarrollo Rural y Sostenibilidad	G/5331/221002/91002	Gas	0,00	2.017,91	2.017,91
14	Desarrollo Rural y Sostenibilidad	G/5331/221003/91002	Combustibles	0,00	22.098,58	22.098,58
14	Desarrollo Rural y Sostenibilidad	G/5331/221004/91002	Vestuario	0,00	-225,00	-225,00



**REMANENTES DE CRÉDITO. DGA**

DEPARTAMENTO	PARTIDA PRESUPUESTARIA	DESCRIPCIÓN	REMANENTES COMPROMETIDOS	REMANENTES NO COMPROMETIDOS	TOTAL	
			EUR	EUR	EUR	
14	Desarrollo Rural y Sostenibilidad	G/5331/221005/91002	Productos alimenticios	0,00	-608,59	-608,59
14	Desarrollo Rural y Sostenibilidad	G/5331/221006/91002	Productos farmacéuticos	0,00	-10,25	-10,25
14	Desarrollo Rural y Sostenibilidad	G/5331/221009/91002	Otros suministros	0,00	-164.992,95	-164.992,95
14	Desarrollo Rural y Sostenibilidad	G/5331/222000/91002	Telefónicas	0,00	-4.483,34	-4.483,34
14	Desarrollo Rural y Sostenibilidad	G/5331/222001/91002	Postales	0,00	273,00	273,00
14	Desarrollo Rural y Sostenibilidad	G/5331/223000/91002	Transporte	0,00	17.640,02	17.640,02
14	Desarrollo Rural y Sostenibilidad	G/5331/224003/91002	Otros riesgos	0,00	88.542,56	88.542,56
14	Desarrollo Rural y Sostenibilidad	G/5331/225001/91002	Tributos autonómicos	0,00	-2.940,78	-2.940,78
14	Desarrollo Rural y Sostenibilidad	G/5331/225002/91002	Tributos estatales	0,00	464,75	464,75
14	Desarrollo Rural y Sostenibilidad	G/5331/226000/91002	Cánones	0,00	-16.819,34	-16.819,34
14	Desarrollo Rural y Sostenibilidad	G/5331/227006/91002	Estudios y trabajos técnicos	31.266,63	31.090,18	62.356,81
14	Desarrollo Rural y Sostenibilidad	G/5331/227007/91002	Mantenimiento est. depuradoras de aguas residuales		7.500,00	7.500,00
14	Desarrollo Rural y Sostenibilidad	G/5331/227009/12202	Otros trabajos realizados por otras empresas	23,34	4.084,80	4.108,14
14	Desarrollo Rural y Sostenibilidad	G/5331/227009/36013	Otros trabajos realizados por otras empresas		45.000,00	45.000,00
14	Desarrollo Rural y Sostenibilidad	G/5331/227009/91001	Otros trabajos realizados por otras empresas	5,84	1.021,20	1.027,04
14	Desarrollo Rural y Sostenibilidad	G/5331/227009/91002	Otros trabajos realizados por otras empresas	4.625,46	159.590,44	164.215,90
14	Desarrollo Rural y Sostenibilidad	G/5331/230000/91002	Dietas	0,00	15.733,83	15.733,83
14	Desarrollo Rural y Sostenibilidad	G/5331/231000/91002	Locomoción	0,00	7.765,70	7.765,70
14	Desarrollo Rural y Sostenibilidad	G/5331/233000/91002	Gastos a través de agencias de viaje	0,00	-3.067,71	-3.067,71
14	Desarrollo Rural y Sostenibilidad	G/5331/239000/91002	Otras indemnizaciones	0,00	12.247,60	12.247,60
14	Desarrollo Rural y Sostenibilidad	G/5331/251000/91002	Realización de cursos de formación interna	0,00	-12.720,98	-12.720,98
14	Desarrollo Rural y Sostenibilidad	G/5331/352000/91002	Intereses de demora	0,00	75.898,86	75.898,86
14	Desarrollo Rural y Sostenibilidad	G/5331/480486/91002	CUOTA PEFC ESPAÑA	0,00	1,00	1,00
14	Desarrollo Rural y Sostenibilidad	G/5331/603000/91002	Maquinaria, instalación y utillaje	1.181,28	-28.258,71	-27.077,43
14	Desarrollo Rural y Sostenibilidad	G/5331/604000/91002	Material de transporte	77.963,07	0,00	77.963,07

**REMANENTES DE CRÉDITO. DGA**

DEPARTAMENTO	PARTIDA PRESUPUESTARIA	DESCRIPCIÓN	REMANENTES COMPROMETIDOS	REMANENTES NO COMPROMETIDOS	TOTAL	
			EUR	EUR	EUR	
14	Desarrollo Rural y Sostenibilidad	G/5331/605000/91002	Mobiliario y enseres	0,00	-1.208,91	-1.208,91
14	Desarrollo Rural y Sostenibilidad	G/5331/607000/12202	Bienes destinados para uso general	90.166,99	1.064.661,46	1.154.828,45
14	Desarrollo Rural y Sostenibilidad	G/5331/607000/36004	Bienes destinados para uso general	6.848,79	426.612,19	433.460,98
14	Desarrollo Rural y Sostenibilidad	G/5331/607000/36013	Bienes destinados para uso general		298.946,76	298.946,76
14	Desarrollo Rural y Sostenibilidad	G/5331/607000/72013	Bienes destinados para uso general	4.912,60	11.258,54	16.171,14
14	Desarrollo Rural y Sostenibilidad	G/5331/607000/91001	Bienes destinados para uso general	60.832,53	-96.299,83	-35.467,30
14	Desarrollo Rural y Sostenibilidad	G/5331/607000/91002	Bienes destinados para uso general	21.208,83	92.940,92	114.149,75
14	Desarrollo Rural y Sostenibilidad	G/5331/609000/12202	Inmovilizado Inmaterial	22.355,93	255.540,61	277.896,54
14	Desarrollo Rural y Sostenibilidad	G/5331/609000/14202	Inmovilizado Inmaterial		61.750,00	61.750,00
14	Desarrollo Rural y Sostenibilidad	G/5331/609000/36004	Inmovilizado Inmaterial	7.646,57	128.561,62	136.208,19
14	Desarrollo Rural y Sostenibilidad	G/5331/609000/91001	Inmovilizado Inmaterial	12.178,54	96.299,83	108.478,37
14	Desarrollo Rural y Sostenibilidad	G/5331/609000/91002	Inmovilizado Inmaterial	4.968,81	12.425,56	17.394,37
14	Desarrollo Rural y Sostenibilidad	G/5331/610000/91002	Intereses de demora de inversiones		-75.898,86	-75.898,86
14	Desarrollo Rural y Sostenibilidad	G/5331/740043/91001	A SARGA para Prog. prev. y extinc. incendios	38,62	0,00	38,62
14	Desarrollo Rural y Sostenibilidad	G/5331/740043/91002	A SARGA para Prog. prev. y extinc. incendios	4.172,98	0,00	4.172,98
14	Desarrollo Rural y Sostenibilidad	G/5332/120000/91002	Sueldos de Personal Funcionario	0,00	51.564,78	51.564,78
14	Desarrollo Rural y Sostenibilidad	G/5332/120005/91002	Trienios de Personal Funcionario	0,00	-5.034,70	-5.034,70
14	Desarrollo Rural y Sostenibilidad	G/5332/120006/91002	Pagas extraordinarias de Personal Funcionario	0,00	4.168,06	4.168,06
14	Desarrollo Rural y Sostenibilidad	G/5332/121000/91002	Complemento de destino de Personal Funcionario	0,00	2.742,38	2.742,38
14	Desarrollo Rural y Sostenibilidad	G/5332/121001/91002	Complemento específico de Personal Funcionario	0,00	-53.440,52	-53.440,52
14	Desarrollo Rural y Sostenibilidad	G/5332/130000/91002	Salario base de Personal Laboral Fijo	0,00	5.110,42	5.110,42
14	Desarrollo Rural y Sostenibilidad	G/5332/130001/91002	Antigüedad de Personal Laboral Fijo	0,00	2.278,56	2.278,56
14	Desarrollo Rural y Sostenibilidad	G/5332/130002/91002	Pagas extraordinarias de Personal Laboral Fijo	0,00	-1.036,14	-1.036,14
14	Desarrollo Rural y Sostenibilidad	G/5332/130003/91002	Otras remuneraciones de Personal Laboral Fijo	0,00	-6.352,84	-6.352,84
14	Desarrollo Rural y Sostenibilidad	G/5332/160000/91002	Seguridad social	0,00	6.369,85	6.369,85

**REMANENTES DE CRÉDITO. DGA**

DEPARTAMENTO	PARTIDA PRESUPUESTARIA	DESCRIPCIÓN	REMANENTES COMPROMETIDOS	REMANENTES NO COMPROMETIDOS	TOTAL	
			EUR	EUR	EUR	
14	Desarrollo Rural y Sostenibilidad	G/5332/202000/91002	Arrendamientos de edificios y otras construcciones	474,43	-147.150,01	-146.675,58
14	Desarrollo Rural y Sostenibilidad	G/5332/203000/91002	Arrendamientos maquinaria, instalación y utillaje	0,00	828,24	828,24
14	Desarrollo Rural y Sostenibilidad	G/5332/210000/12202	Rep. y conservación de terrenos y bienes naturales	0,00	398.502,40	398.502,40
14	Desarrollo Rural y Sostenibilidad	G/5332/210000/36001	Rep. y conservación de terrenos y bienes naturales	0,00	142.859,98	142.859,98
14	Desarrollo Rural y Sostenibilidad	G/5332/210000/91001	Rep. y conservación de terrenos y bienes naturales	0,00	168.286,50	168.286,50
14	Desarrollo Rural y Sostenibilidad	G/5332/210000/91002	Rep. y conservación de terrenos y bienes naturales	0,00	1.037.653,86	1.037.653,86
14	Desarrollo Rural y Sostenibilidad	G/5332/212000/91002	Rep. y conservación edificios y otras construcc.	0,00	8.275,30	8.275,30
14	Desarrollo Rural y Sostenibilidad	G/5332/213000/91002	Rep. y conservación. Maquinaria y utillaje	0,00	-6.392,50	-6.392,50
14	Desarrollo Rural y Sostenibilidad	G/5332/214000/91002	Reparación y conservación material de transporte	0,00	-21.950,36	-21.950,36
14	Desarrollo Rural y Sostenibilidad	G/5332/215000/91002	Reparación y conservación de mobiliario y enseres	0,00	1.629,29	1.629,29
14	Desarrollo Rural y Sostenibilidad	G/5332/216000/91002	Rep. y conserv. equipos procesos de información	0,00	-422,00	-422,00
14	Desarrollo Rural y Sostenibilidad	G/5332/220000/91002	Ordinario no inventariable	0,00	444,28	444,28
14	Desarrollo Rural y Sostenibilidad	G/5332/220001/91002	Mobiliario y enseres	0,00	-721,99	-721,99
14	Desarrollo Rural y Sostenibilidad	G/5332/220003/91002	Libros y otras publicaciones		500,00	500,00
14	Desarrollo Rural y Sostenibilidad	G/5332/220004/91002	Material informático		2.542,00	2.542,00
14	Desarrollo Rural y Sostenibilidad	G/5332/220009/91002	Otro material de oficina	0,00	-250,58	-250,58
14	Desarrollo Rural y Sostenibilidad	G/5332/221000/91002	Energía eléctrica	25.870,44	-98.164,84	-72.294,40
14	Desarrollo Rural y Sostenibilidad	G/5332/221001/91002	Agua	0,00	9.785,25	9.785,25
14	Desarrollo Rural y Sostenibilidad	G/5332/221002/91002	Gas	0,00	6.466,84	6.466,84
14	Desarrollo Rural y Sostenibilidad	G/5332/221003/91002	Combustibles	0,00	-18.411,92	-18.411,92
14	Desarrollo Rural y Sostenibilidad	G/5332/221004/91002	Vestuario	0,02	-11.040,39	-11.040,37
14	Desarrollo Rural y Sostenibilidad	G/5332/221005/91002	Productos alimenticios	0,00	3.733,24	3.733,24
14	Desarrollo Rural y Sostenibilidad	G/5332/221009/14202	Otros suministros	0,00	-676,00	-676,00
14	Desarrollo Rural y Sostenibilidad	G/5332/221009/36006	Otros suministros	0,00	-19.362,69	-19.362,69
14	Desarrollo Rural y Sostenibilidad	G/5332/221009/91001	Otros suministros	0,00	-364,00	-364,00

**REMANENTES DE CRÉDITO. DGA**

DEPARTAMENTO	PARTIDA PRESUPUESTARIA	DESCRIPCIÓN	REMANENTES COMPROMETIDOS	REMANENTES NO COMPROMETIDOS	TOTAL	
			EUR	EUR	EUR	
14	Desarrollo Rural y Sostenibilidad	G/5332/221009/91002	Otros suministros	0,00	-55.590,93	-55.590,93
14	Desarrollo Rural y Sostenibilidad	G/5332/222000/91002	Telefónicas		19.940,00	19.940,00
14	Desarrollo Rural y Sostenibilidad	G/5332/223000/91002	Transporte	0,00	217,58	217,58
14	Desarrollo Rural y Sostenibilidad	G/5332/225000/91002	Tributos locales	0,00	-23.968,11	-23.968,11
14	Desarrollo Rural y Sostenibilidad	G/5332/225001/91002	Tributos autonómicos	0,00	47,93	47,93
14	Desarrollo Rural y Sostenibilidad	G/5332/225002/91002	Tributos estatales	0,00	-49,60	-49,60
14	Desarrollo Rural y Sostenibilidad	G/5332/226000/12202	Cánones	0,00	-1.824,82	-1.824,82
14	Desarrollo Rural y Sostenibilidad	G/5332/226000/36001	Cánones	0,00	-654,18	-654,18
14	Desarrollo Rural y Sostenibilidad	G/5332/226000/91001	Cánones	0,00	-964,06	-964,06
14	Desarrollo Rural y Sostenibilidad	G/5332/226000/91002	Cánones	0,00	-1.071,33	-1.071,33
14	Desarrollo Rural y Sostenibilidad	G/5332/226001/91002	Atenciones protocolarias y representativas	0,00	1.824,84	1.824,84
14	Desarrollo Rural y Sostenibilidad	G/5332/226002/14202	Gastos de divulgación y promoción	0,00	41,50	41,50
14	Desarrollo Rural y Sostenibilidad	G/5332/226002/91001	Gastos de divulgación y promoción	0,00	22,35	22,35
14	Desarrollo Rural y Sostenibilidad	G/5332/226002/91002	Gastos de divulgación y promoción	0,00	8.492,61	8.492,61
14	Desarrollo Rural y Sostenibilidad	G/5332/226003/91002	Jurídicos, Contenciosos		100.000,00	100.000,00
14	Desarrollo Rural y Sostenibilidad	G/5332/226005/91002	Reuniones y conferencias	0,00	1.907,10	1.907,10
14	Desarrollo Rural y Sostenibilidad	G/5332/226009/91002	Otros gastos diversos	0,00	-11.709,20	-11.709,20
14	Desarrollo Rural y Sostenibilidad	G/5332/227000/91002	Limpieza y aseo	1.380,96	-3.570,61	-2.189,65
14	Desarrollo Rural y Sostenibilidad	G/5332/227006/12202	Estudios y trabajos técnicos	9.687,64	77.374,45	87.062,09
14	Desarrollo Rural y Sostenibilidad	G/5332/227006/14202	Estudios y trabajos técnicos	1.922,73	35.444,40	37.367,13
14	Desarrollo Rural y Sostenibilidad	G/5332/227006/36001	Estudios y trabajos técnicos	3.472,93	32.163,44	35.636,37
14	Desarrollo Rural y Sostenibilidad	G/5332/227006/36006	Estudios y trabajos técnicos	0,02	19.426,27	19.426,29
14	Desarrollo Rural y Sostenibilidad	G/5332/227006/91001	Estudios y trabajos técnicos	6.153,32	55.536,16	61.689,48
14	Desarrollo Rural y Sostenibilidad	G/5332/227006/91002	Estudios y trabajos técnicos	566,97	1.181.458,96	1.182.025,93
14	Desarrollo Rural y Sostenibilidad	G/5332/227009/12202	Otros trabajos realizados por otras empresas	7.244,78	-379.796,16	-372.551,38

**REMANENTES DE CRÉDITO. DGA**

DEPARTAMENTO	PARTIDA PRESUPUESTARIA	DESCRIPCIÓN	REMANENTES COMPROMETIDOS	REMANENTES NO COMPROMETIDOS	TOTAL	
			EUR	EUR	EUR	
14	Desarrollo Rural y Sostenibilidad	G/5332/227009/14202	Otros trabajos realizados por otras empresas	0,00	-20.290,63	-20.290,63
14	Desarrollo Rural y Sostenibilidad	G/5332/227009/36001	Otros trabajos realizados por otras empresas	2.597,19	-140.746,35	-138.149,16
14	Desarrollo Rural y Sostenibilidad	G/5332/227009/91001	Otros trabajos realizados por otras empresas	3.827,45	-206.978,63	-203.151,18
14	Desarrollo Rural y Sostenibilidad	G/5332/227009/91002	Otros trabajos realizados por otras empresas	48.176,73	-1.999.636,06	-1.951.459,33
14	Desarrollo Rural y Sostenibilidad	G/5332/230000/91002	Dietas	0,00	3.275,32	3.275,32
14	Desarrollo Rural y Sostenibilidad	G/5332/231000/91002	Locomoción	0,00	18.898,20	18.898,20
14	Desarrollo Rural y Sostenibilidad	G/5332/233000/91002	Gastos a través de agencias de viaje	0,00	-3.973,28	-3.973,28
14	Desarrollo Rural y Sostenibilidad	G/5332/239000/91002	Otras indemnizaciones	0,00	11.260,70	11.260,70
14	Desarrollo Rural y Sostenibilidad	G/5332/600000/91002	Terrenos y bienes naturales		-35.608,79	-35.608,79
14	Desarrollo Rural y Sostenibilidad	G/5332/602000/91002	Edificios y otras construcciones	0,00	26.925,95	26.925,95
14	Desarrollo Rural y Sostenibilidad	G/5332/606000/19003	Equipos para procesos de información	0,00	-1.612,77	-1.612,77
14	Desarrollo Rural y Sostenibilidad	G/5332/607000/12202	Bienes destinados para uso general	52.234,95	160.816,49	213.051,44
14	Desarrollo Rural y Sostenibilidad	G/5332/607000/14202	Bienes destinados para uso general	9.346,78	5.841,74	15.188,52
14	Desarrollo Rural y Sostenibilidad	G/5332/607000/14203	Bienes destinados para uso general	0,00	1.427,79	1.427,79
14	Desarrollo Rural y Sostenibilidad	G/5332/607000/19003	Bienes destinados para uso general	0,00	6.554,40	6.554,40
14	Desarrollo Rural y Sostenibilidad	G/5332/607000/36001	Bienes destinados para uso general		123.500,00	123.500,00
14	Desarrollo Rural y Sostenibilidad	G/5332/607000/91001	Bienes destinados para uso general	51.354,42	0,00	51.354,42
14	Desarrollo Rural y Sostenibilidad	G/5332/607000/91002	Bienes destinados para uso general	0,00	31.886,09	31.886,09
14	Desarrollo Rural y Sostenibilidad	G/5332/610000/91002	Intereses de demora de inversiones	0,00	-1.158,47	-1.158,47
14	Desarrollo Rural y Sostenibilidad	G/5332/760038/12202	Dec. 38/2006 (Infr. y Serv. Medioambientales)		8.479,00	8.479,00
14	Desarrollo Rural y Sostenibilidad	G/5332/760038/36001	Dec. 38/2006 (Infr. y Serv. Medioambientales)		3.040,00	3.040,00
14	Desarrollo Rural y Sostenibilidad	G/5332/760038/91001	Dec. 38/2006 (Infr. y Serv. Medioambientales)		4.480,00	4.480,00
14	Desarrollo Rural y Sostenibilidad	G/5332/770056/12202	Decreto 228/04.Particulares.Desarrollo Sostenible		132.500,00	132.500,00
14	Desarrollo Rural y Sostenibilidad	G/5332/770056/36001	Decreto 228/04.Particulares.Desarrollo Sostenible		47.500,00	47.500,00
14	Desarrollo Rural y Sostenibilidad	G/5332/770077/36008	Subv. Área Inf. socioecon. Parque Nacional Ordesa	61,03	0,00	61,03

**REMANENTES DE CRÉDITO. DGA**

DEPARTAMENTO	PARTIDA PRESUPUESTARIA	DESCRIPCIÓN	REMANENTES COMPROMETIDOS	REMANENTES NO COMPROMETIDOS	TOTAL	
			EUR	EUR	EUR	
14	Desarrollo Rural y Sostenibilidad	G/5332/770077/91002	Subv. Área Inf. socioecon. Parque Nacional Ordesa	1.289,87	0,00	1.289,87
14	Desarrollo Rural y Sostenibilidad	G/5332/780079/91002	Subv. Área Inf. socioecon. Parque Nacional Ordesa		24.996,58	24.996,58
14	Desarrollo Rural y Sostenibilidad	G/7111/100000/91002	Retribuciones básicas de Altos Cargos	0,00	2.175,42	2.175,42
14	Desarrollo Rural y Sostenibilidad	G/7111/100001/91002	Otras remuneraciones de Altos Cargos	0,00	-2.175,42	-2.175,42
14	Desarrollo Rural y Sostenibilidad	G/7111/110000/91002	Retribuciones básicas Pers. Eventual de Gabinete	0,00	8.451,37	8.451,37
14	Desarrollo Rural y Sostenibilidad	G/7111/110001/91002	Otras remuneraciones de Pers. Eventual de Gabinete	0,00	-3.320,91	-3.320,91
14	Desarrollo Rural y Sostenibilidad	G/7111/110005/91002	Trienios de Pers. Eventual de Gabinete	0,00	-1.998,56	-1.998,56
14	Desarrollo Rural y Sostenibilidad	G/7111/110006/91002	Pagas extraordinarias Pers. Eventual de Gabinete	0,00	-3.131,90	-3.131,90
14	Desarrollo Rural y Sostenibilidad	G/7111/120000/91002	Sueldos de Personal Funcionario	0,00	5.562,29	5.562,29
14	Desarrollo Rural y Sostenibilidad	G/7111/120005/91002	Trienios de Personal Funcionario	0,00	592,92	592,92
14	Desarrollo Rural y Sostenibilidad	G/7111/120006/91002	Pagas extraordinarias de Personal Funcionario	0,00	-1.744,72	-1.744,72
14	Desarrollo Rural y Sostenibilidad	G/7111/121000/91002	Complemento de destino de Personal Funcionario	0,00	-2.618,19	-2.618,19
14	Desarrollo Rural y Sostenibilidad	G/7111/121001/91002	Complemento específico de Personal Funcionario	0,00	-1.792,30	-1.792,30
14	Desarrollo Rural y Sostenibilidad	G/7111/130000/91002	Salario base de Personal Laboral Fijo	0,00	-8.153,33	-8.153,33
14	Desarrollo Rural y Sostenibilidad	G/7111/130001/91002	Antigüedad de Personal Laboral Fijo	0,00	151,78	151,78
14	Desarrollo Rural y Sostenibilidad	G/7111/130002/91002	Pagas extraordinarias de Personal Laboral Fijo	0,00	1.892,68	1.892,68
14	Desarrollo Rural y Sostenibilidad	G/7111/130003/91002	Otras remuneraciones de Personal Laboral Fijo	0,00	6.108,87	6.108,87
14	Desarrollo Rural y Sostenibilidad	G/7111/160000/91002	Seguridad social	0,00	8.315,84	8.315,84
14	Desarrollo Rural y Sostenibilidad	G/7111/161000/91002	Formación y perfeccion. Funcionarios y no Laboral	0,00	-6.735,00	-6.735,00
14	Desarrollo Rural y Sostenibilidad	G/7111/200000/91002	Arrendamientos de terrenos y bienes naturales		800,00	800,00
14	Desarrollo Rural y Sostenibilidad	G/7111/202000/91002	Arrendamientos de edificios y otras construcciones	4.193,30	-19.171,73	-14.978,43
14	Desarrollo Rural y Sostenibilidad	G/7111/204000/91002	Arrendamientos de material de transporte		50.000,00	50.000,00
14	Desarrollo Rural y Sostenibilidad	G/7111/205000/91002	Arrendamientos de mobiliario y enseres	0,00	-352,11	-352,11
14	Desarrollo Rural y Sostenibilidad	G/7111/206000/91002	Arrendamientos de equipos procesos de información	2,71	2.908,55	2.911,26
14	Desarrollo Rural y Sostenibilidad	G/7111/212000/91002	Rep. y conservación edificios y otras construcc.	0,03	-29.388,53	-29.388,50

**REMANENTES DE CRÉDITO. DGA**

DEPARTAMENTO	PARTIDA PRESUPUESTARIA	DESCRIPCIÓN	REMANENTES COMPROMETIDOS	REMANENTES NO COMPROMETIDOS	TOTAL	
			EUR	EUR	EUR	
14	Desarrollo Rural y Sostenibilidad	G/7111/213000/91002	Rep. y conservación. Maquinaria y utillaje	0,00	-6.627,75	-6.627,75
14	Desarrollo Rural y Sostenibilidad	G/7111/214000/91002	Reparación y conservación material de transporte	0,00	-234.592,57	-234.592,57
14	Desarrollo Rural y Sostenibilidad	G/7111/215000/91002	Reparación y conservación de mobiliario y enseres	0,00	56.924,69	56.924,69
14	Desarrollo Rural y Sostenibilidad	G/7111/216000/91002	Rep. y conserv. equipos procesos de información	0,00	10.745,69	10.745,69
14	Desarrollo Rural y Sostenibilidad	G/7111/220000/91002	Ordinario no inventariable	36.578,73	-118.479,91	-81.901,18
14	Desarrollo Rural y Sostenibilidad	G/7111/220001/91002	Mobiliario y enseres	0,00	-3.409,90	-3.409,90
14	Desarrollo Rural y Sostenibilidad	G/7111/220002/91002	Prensa, revistas y publicaciones periódicas	0,00	5.307,10	5.307,10
14	Desarrollo Rural y Sostenibilidad	G/7111/220003/91002	Libros y otras publicaciones	0,00	654,24	654,24
14	Desarrollo Rural y Sostenibilidad	G/7111/220004/91002	Material informático	0,00	-3.251,15	-3.251,15
14	Desarrollo Rural y Sostenibilidad	G/7111/220009/91002	Otro material de oficina	0,00	34.914,00	34.914,00
14	Desarrollo Rural y Sostenibilidad	G/7111/221000/91002	Energía eléctrica	43.724,00	53.480,05	97.204,05
14	Desarrollo Rural y Sostenibilidad	G/7111/221001/91002	Agua	0,00	18.477,42	18.477,42
14	Desarrollo Rural y Sostenibilidad	G/7111/221002/91002	Gas	0,00	-894,63	-894,63
14	Desarrollo Rural y Sostenibilidad	G/7111/221003/91002	Combustibles	0,00	-79.570,61	-79.570,61
14	Desarrollo Rural y Sostenibilidad	G/7111/221004/91002	Vestuario	132,99	-44.092,11	-43.959,12
14	Desarrollo Rural y Sostenibilidad	G/7111/221006/91002	Productos farmacéuticos	0,00	-2.948,00	-2.948,00
14	Desarrollo Rural y Sostenibilidad	G/7111/221009/91002	Otros suministros	0,00	-961,20	-961,20
14	Desarrollo Rural y Sostenibilidad	G/7111/222000/91002	Telefónicas	9.963,26	-118.545,87	-108.582,61
14	Desarrollo Rural y Sostenibilidad	G/7111/222001/91002	Postales	0,00	1.024,00	1.024,00
14	Desarrollo Rural y Sostenibilidad	G/7111/223000/91002	Transporte	0,00	9.200,80	9.200,80
14	Desarrollo Rural y Sostenibilidad	G/7111/224001/91002	Primas de vehículos		9.712,00	9.712,00
14	Desarrollo Rural y Sostenibilidad	G/7111/225000/91002	Tributos locales	0,00	34.798,56	34.798,56
14	Desarrollo Rural y Sostenibilidad	G/7111/225001/91002	Tributos autonómicos	0,00	-730,03	-730,03
14	Desarrollo Rural y Sostenibilidad	G/7111/225002/91002	Tributos estatales	0,00	-414,80	-414,80
14	Desarrollo Rural y Sostenibilidad	G/7111/226000/91002	Cánones	0,00	20.434,50	20.434,50



**REMANENTES DE CRÉDITO. DGA**

DEPARTAMENTO	PARTIDA PRESUPUESTARIA	DESCRIPCIÓN	REMANENTES COMPROMETIDOS	REMANENTES NO COMPROMETIDOS	TOTAL	
			EUR	EUR	EUR	
14	Desarrollo Rural y Sostenibilidad	G/7111/226003/91002	Jurídicos, Contenciosos	0,00	73.404,68	73.404,68
14	Desarrollo Rural y Sostenibilidad	G/7111/226005/91002	Reuniones y conferencias	0,00	60,71	60,71
14	Desarrollo Rural y Sostenibilidad	G/7111/226006/91002	Gastos de funcionamiento de Tribunal con Jurado		200,00	200,00
14	Desarrollo Rural y Sostenibilidad	G/7111/226008/91002	Gts funcionamiento actividades de evaluac universt		200,00	200,00
14	Desarrollo Rural y Sostenibilidad	G/7111/226009/91002	Otros gastos diversos	0,00	17.307,11	17.307,11
14	Desarrollo Rural y Sostenibilidad	G/7111/227000/91002	Limpieza y aseo	6.516,88	60.750,17	67.267,05
14	Desarrollo Rural y Sostenibilidad	G/7111/227006/91002	Estudios y trabajos técnicos	0,00	7.338,92	7.338,92
14	Desarrollo Rural y Sostenibilidad	G/7111/227009/91002	Otros trabajos realizados por otras empresas	0,00	90.022,56	90.022,56
14	Desarrollo Rural y Sostenibilidad	G/7111/230000/91002	Dietas	0,00	104.393,10	104.393,10
14	Desarrollo Rural y Sostenibilidad	G/7111/231000/91002	Locomoción	0,00	12.157,08	12.157,08
14	Desarrollo Rural y Sostenibilidad	G/7111/233000/91002	Gastos a través de agencias de viaje	0,00	-9.867,99	-9.867,99
14	Desarrollo Rural y Sostenibilidad	G/7111/239000/91002	Otras indemnizaciones	0,00	-15,00	-15,00
14	Desarrollo Rural y Sostenibilidad	G/7111/241000/91002	Reparación y conservación para servicios nuevos	0,00	-72,60	-72,60
14	Desarrollo Rural y Sostenibilidad	G/7111/251000/12202	Realización de cursos de formación interna	0,00	23.243,28	23.243,28
14	Desarrollo Rural y Sostenibilidad	G/7111/251000/91002	Realización de cursos de formación interna	0,00	-1.235,00	-1.235,00
14	Desarrollo Rural y Sostenibilidad	G/7111/480429/91002	Subv. actividades de divulgación y comunicación	0,00	209.686,72	209.686,72
14	Desarrollo Rural y Sostenibilidad	G/7111/602000/91002	Edificios y otras construcciones	0,00	-213.237,72	-213.237,72
14	Desarrollo Rural y Sostenibilidad	G/7111/603000/91002	Maquinaria, instalación y utillaje	0,00	-20.992,29	-20.992,29
14	Desarrollo Rural y Sostenibilidad	G/7111/604000/12202	Material de transporte	0,00	499.483,99	499.483,99
14	Desarrollo Rural y Sostenibilidad	G/7111/604000/91001	Material de transporte	0,00	-24.833,08	-24.833,08
14	Desarrollo Rural y Sostenibilidad	G/7111/605000/91002	Mobiliario y enseres	0,00	98.673,18	98.673,18
14	Desarrollo Rural y Sostenibilidad	G/7111/606000/91002	Equipos para procesos de información	0,00	60.182,77	60.182,77
14	Desarrollo Rural y Sostenibilidad	G/7111/609000/12202	Inmovilizado Inmaterial	1.998,89	75.434,31	77.433,20
14	Desarrollo Rural y Sostenibilidad	G/7111/609000/91001	Inmovilizado Inmaterial	1.772,60	24.833,08	26.605,68
14	Desarrollo Rural y Sostenibilidad	G/7111/609000/91002	Inmovilizado Inmaterial	225,76	99.415,11	99.640,87



**REMANENTES DE CRÉDITO. DGA**

DEPARTAMENTO	PARTIDA PRESUPUESTARIA	DESCRIPCIÓN	REMANENTES COMPROMETIDOS	REMANENTES NO COMPROMETIDOS	TOTAL	
			EUR	EUR	EUR	
14	Desarrollo Rural y Sostenibilidad	G/7121/120000/91002	Sueldos de Personal Funcionario	0,00	-38.895,02	-38.895,02
14	Desarrollo Rural y Sostenibilidad	G/7121/120005/91002	Trienios de Personal Funcionario	0,00	9.284,23	9.284,23
14	Desarrollo Rural y Sostenibilidad	G/7121/120006/91002	Pagas extraordinarias de Personal Funcionario	0,00	9.782,40	9.782,40
14	Desarrollo Rural y Sostenibilidad	G/7121/121000/91002	Complemento de destino de Personal Funcionario	0,00	11.089,64	11.089,64
14	Desarrollo Rural y Sostenibilidad	G/7121/121001/91002	Complemento específico de Personal Funcionario	0,00	11.162,45	11.162,45
14	Desarrollo Rural y Sostenibilidad	G/7121/121009/91002	Otras retribuciones complementarias Funcionarios	0,00	-2.423,70	-2.423,70
14	Desarrollo Rural y Sostenibilidad	G/7121/130000/91002	Salario base de Personal Laboral Fijo	0,00	520,47	520,47
14	Desarrollo Rural y Sostenibilidad	G/7121/130001/91002	Antigüedad de Personal Laboral Fijo	0,00	-126,72	-126,72
14	Desarrollo Rural y Sostenibilidad	G/7121/130002/91002	Pagas extraordinarias de Personal Laboral Fijo	0,00	-170,65	-170,65
14	Desarrollo Rural y Sostenibilidad	G/7121/130003/91002	Otras remuneraciones de Personal Laboral Fijo	0,00	-223,10	-223,10
14	Desarrollo Rural y Sostenibilidad	G/7121/213000/91002	Rep. y conservación. Maquinaria y utillaje		-55.568,84	-55.568,84
14	Desarrollo Rural y Sostenibilidad	G/7121/215000/91002	Reparación y conservación de mobiliario y enseres	0,00	-637,91	-637,91
14	Desarrollo Rural y Sostenibilidad	G/7121/220000/91002	Ordinario no inventariable	0,00	-152,47	-152,47
14	Desarrollo Rural y Sostenibilidad	G/7121/220001/91002	Mobiliario y enseres		500,00	500,00
14	Desarrollo Rural y Sostenibilidad	G/7121/220002/91002	Prensa, revistas y publicaciones periódicas		500,00	500,00
14	Desarrollo Rural y Sostenibilidad	G/7121/220003/91002	Libros y otras publicaciones		1.000,00	1.000,00
14	Desarrollo Rural y Sostenibilidad	G/7121/220004/91002	Material informático	0,00	-16,00	-16,00
14	Desarrollo Rural y Sostenibilidad	G/7121/221009/12101	Otros suministros	585,00	-113.838,98	-113.253,98
14	Desarrollo Rural y Sostenibilidad	G/7121/221009/91001	Otros suministros	23,40	-35.221,59	-35.198,19
14	Desarrollo Rural y Sostenibilidad	G/7121/221009/91002	Otros suministros		1.000,00	1.000,00
14	Desarrollo Rural y Sostenibilidad	G/7121/226001/91002	Atenciones protocolarias y representativas	0,00	65,00	65,00
14	Desarrollo Rural y Sostenibilidad	G/7121/226005/91002	Reuniones y conferencias		1.500,00	1.500,00
14	Desarrollo Rural y Sostenibilidad	G/7121/226009/91002	Otros gastos diversos	0,00	698,51	698,51
14	Desarrollo Rural y Sostenibilidad	G/7121/227006/91002	Estudios y trabajos técnicos	0,00	76.975,00	76.975,00
14	Desarrollo Rural y Sostenibilidad	G/7121/227009/12101	Otros trabajos realizados por otras empresas	0,00	297.530,36	297.530,36

**REMANENTES DE CRÉDITO. DGA**

DEPARTAMENTO	PARTIDA PRESUPUESTARIA	DESCRIPCIÓN	REMANENTES COMPROMETIDOS	REMANENTES NO COMPROMETIDOS	TOTAL	
			EUR	EUR	EUR	
14	Desarrollo Rural y Sostenibilidad	G/7121/227009/34056	Otros trabajos realizados por otras empresas	51.009,43	51.009,43	
14	Desarrollo Rural y Sostenibilidad	G/7121/227009/91001	Otros trabajos realizados por otras empresas	0,00	35.221,59	35.221,59
14	Desarrollo Rural y Sostenibilidad	G/7121/227009/91002	Otros trabajos realizados por otras empresas		1.000,00	1.000,00
14	Desarrollo Rural y Sostenibilidad	G/7121/230000/91002	Dietas	0,00	1.301,24	1.301,24
14	Desarrollo Rural y Sostenibilidad	G/7121/231000/91002	Locomoción	0,00	126,95	126,95
14	Desarrollo Rural y Sostenibilidad	G/7121/233000/91002	Gastos a través de agencias de viaje	0,00	-26.726,48	-26.726,48
14	Desarrollo Rural y Sostenibilidad	G/7121/470064/12101	Plan fruta escolar en las escuelas	2.111,15	26.366,02	28.477,17
14	Desarrollo Rural y Sostenibilidad	G/7121/470064/91001	Plan fruta escolar en las escuelas	9.617,33	123,26	9.740,59
14	Desarrollo Rural y Sostenibilidad	G/7121/470096/12202	Participación programa Calidad PDR	0,00	374,55	374,55
14	Desarrollo Rural y Sostenibilidad	G/7121/470096/34061	Participación programa Calidad PDR		19.000,00	19.000,00
14	Desarrollo Rural y Sostenibilidad	G/7121/470096/91001	Participación programa Calidad PDR	0,00	130,57	130,57
14	Desarrollo Rural y Sostenibilidad	G/7121/480357/91002	Mejora Calidad Ofertas Productos Agroalimentarios	0,00	-69.999,00	-69.999,00
14	Desarrollo Rural y Sostenibilidad	G/7121/480391/91002	Asoc. Promoción Consumo Frutas Hortalizas 5 al día	0,00	52,10	52,10
14	Desarrollo Rural y Sostenibilidad	G/7121/480423/12202	Información promoción PDR	0,00	74.937,65	74.937,65
14	Desarrollo Rural y Sostenibilidad	G/7121/480423/34062	Información promoción PDR		130.150,00	130.150,00
14	Desarrollo Rural y Sostenibilidad	G/7121/480585/91002	Prom Productos y Mdos Agroalim de prox y ecológ		50.000,00	50.000,00
14	Desarrollo Rural y Sostenibilidad	G/7121/480586/91002	As. Hortelano/as y Productores de ZGZ		20.000,00	20.000,00
14	Desarrollo Rural y Sostenibilidad	G/7121/770012/12202	Plan Compet. Sector Agroalim.-Apoyo Ind. Agroalim.	114.278,25	1.349.460,27	1.463.738,52
14	Desarrollo Rural y Sostenibilidad	G/7121/770012/34007	Plan Compet. Sector Agroalim.-Apoyo Ind. Agroalim.	40.967,68	480.076,91	521.044,59
14	Desarrollo Rural y Sostenibilidad	G/7121/770012/91001	Plan Compet. Sector Agroalim.-Apoyo Ind. Agroalim.	60.373,52	339.060,53	399.434,05
14	Desarrollo Rural y Sostenibilidad	G/7121/770097/15101	Fondo Programa FEP		293.837,00	293.837,00
14	Desarrollo Rural y Sostenibilidad	G/7121/770097/91001	Fondo Programa FEP		97.946,00	97.946,00
14	Desarrollo Rural y Sostenibilidad	G/7121/770146/12101	Política Agraria Comunitaria - OCM Vino	0,00	1.279.863,20	1.279.863,20
14	Desarrollo Rural y Sostenibilidad	G/7122/101000/91002	Retribuciones básicas de SGT, DG y asimilados	0,00	2.483,26	2.483,26
14	Desarrollo Rural y Sostenibilidad	G/7122/101001/91002	Complemento de destino de SGT, DG y asimilados	0,00	-587,23	-587,23

**REMANENTES DE CRÉDITO. DGA**

DEPARTAMENTO	PARTIDA PRESUPUESTARIA	DESCRIPCIÓN	REMANENTES COMPROMETIDOS	REMANENTES NO COMPROMETIDOS	TOTAL	
			EUR	EUR	EUR	
14	Desarrollo Rural y Sostenibilidad	G/7122/101002/91002	Complemento específico de SGT, DG y asimilados	0,00	-1.502,47	-1.502,47
14	Desarrollo Rural y Sostenibilidad	G/7122/101005/91002	Trienios de SGT, DG y asimilados	0,00	-219,59	-219,59
14	Desarrollo Rural y Sostenibilidad	G/7122/101006/91002	Pagas extraordinarias de SGT, DG y asimilados	0,00	-173,97	-173,97
14	Desarrollo Rural y Sostenibilidad	G/7122/120000/91002	Sueldos de Personal Funcionario	0,00	-115.614,56	-115.614,56
14	Desarrollo Rural y Sostenibilidad	G/7122/120005/91002	Trienios de Personal Funcionario	0,00	83.877,84	83.877,84
14	Desarrollo Rural y Sostenibilidad	G/7122/120006/91002	Pagas extraordinarias de Personal Funcionario	0,00	5.485,76	5.485,76
14	Desarrollo Rural y Sostenibilidad	G/7122/121000/91002	Complemento de destino de Personal Funcionario	0,00	696.772,02	696.772,02
14	Desarrollo Rural y Sostenibilidad	G/7122/121001/91002	Complemento específico de Personal Funcionario	0,00	-672.158,10	-672.158,10
14	Desarrollo Rural y Sostenibilidad	G/7122/121009/91002	Otras retribuciones complementarias Funcionarios	0,00	1.637,04	1.637,04
14	Desarrollo Rural y Sostenibilidad	G/7122/130000/91002	Salario base de Personal Laboral Fijo	0,00	-27.256,49	-27.256,49
14	Desarrollo Rural y Sostenibilidad	G/7122/130001/91002	Antigüedad de Personal Laboral Fijo	0,00	48.503,35	48.503,35
14	Desarrollo Rural y Sostenibilidad	G/7122/130002/91002	Pagas extraordinarias de Personal Laboral Fijo	0,00	28.373,29	28.373,29
14	Desarrollo Rural y Sostenibilidad	G/7122/130003/91002	Otras remuneraciones de Personal Laboral Fijo	0,00	-49.620,15	-49.620,15
14	Desarrollo Rural y Sostenibilidad	G/7122/160000/91002	Seguridad social	0,00	48.477,68	48.477,68
14	Desarrollo Rural y Sostenibilidad	G/7122/161009/91002	Otros Gtos Sociales de Funcionarios y no Laborales	0,00	-48.477,68	-48.477,68
14	Desarrollo Rural y Sostenibilidad	G/7123/101000/91002	Retribuciones básicas de SGT, DG y asimilados	0,00	2.759,51	2.759,51
14	Desarrollo Rural y Sostenibilidad	G/7123/101001/91002	Complemento de destino de SGT, DG y asimilados	0,00	-587,22	-587,22
14	Desarrollo Rural y Sostenibilidad	G/7123/101002/91002	Complemento específico de SGT, DG y asimilados	0,00	-1.502,47	-1.502,47
14	Desarrollo Rural y Sostenibilidad	G/7123/101005/91002	Trienios de SGT, DG y asimilados	0,00	-470,10	-470,10
14	Desarrollo Rural y Sostenibilidad	G/7123/101006/91002	Pagas extraordinarias de SGT, DG y asimilados	0,00	-199,72	-199,72
14	Desarrollo Rural y Sostenibilidad	G/7123/120000/91002	Sueldos de Personal Funcionario	0,00	-113.542,31	-113.542,31
14	Desarrollo Rural y Sostenibilidad	G/7123/120005/91002	Trienios de Personal Funcionario	0,00	69.100,53	69.100,53
14	Desarrollo Rural y Sostenibilidad	G/7123/120006/91002	Pagas extraordinarias de Personal Funcionario	0,00	40.151,28	40.151,28
14	Desarrollo Rural y Sostenibilidad	G/7123/121000/91002	Complemento de destino de Personal Funcionario	0,00	18.316,52	18.316,52
14	Desarrollo Rural y Sostenibilidad	G/7123/121001/91002	Complemento específico de Personal Funcionario	0,00	-14.026,02	-14.026,02

**REMANENTES DE CRÉDITO. DGA**

DEPARTAMENTO	PARTIDA PRESUPUESTARIA	DESCRIPCIÓN	REMANENTES COMPROMETIDOS	REMANENTES NO COMPROMETIDOS	TOTAL	
			EUR	EUR	EUR	
14	Desarrollo Rural y Sostenibilidad	G/7123/130000/91002	Salario base de Personal Laboral Fijo	0,00	-24.691,18	-24.691,18
14	Desarrollo Rural y Sostenibilidad	G/7123/130001/91002	Antigüedad de Personal Laboral Fijo	0,00	19.282,91	19.282,91
14	Desarrollo Rural y Sostenibilidad	G/7123/130002/91002	Pagas extraordinarias de Personal Laboral Fijo	0,00	10.889,12	10.889,12
14	Desarrollo Rural y Sostenibilidad	G/7123/130003/91002	Otras remuneraciones de Personal Laboral Fijo	0,00	-5.480,85	-5.480,85
14	Desarrollo Rural y Sostenibilidad	G/7123/212000/91002	Rep. y conservación edificios y otras construcc.		-14.972,53	-14.972,53
14	Desarrollo Rural y Sostenibilidad	G/7123/213000/91002	Rep. y conservación. Maquinaria y utillaje		1.446,00	1.446,00
14	Desarrollo Rural y Sostenibilidad	G/7123/214000/91002	Reparación y conservación material de transporte		112,00	112,00
14	Desarrollo Rural y Sostenibilidad	G/7123/215000/91002	Reparación y conservación de mobiliario y enseres		185,00	185,00
14	Desarrollo Rural y Sostenibilidad	G/7123/216000/91002	Rep. y conserv. equipos procesos de información		3.033,00	3.033,00
14	Desarrollo Rural y Sostenibilidad	G/7123/220000/91002	Ordinario no inventariable	0,00	-332,51	-332,51
14	Desarrollo Rural y Sostenibilidad	G/7123/220001/91002	Mobiliario y enseres		144,00	144,00
14	Desarrollo Rural y Sostenibilidad	G/7123/220002/91002	Prensa, revistas y publicaciones periódicas		402,00	402,00
14	Desarrollo Rural y Sostenibilidad	G/7123/220003/91002	Libros y otras publicaciones		121,00	121,00
14	Desarrollo Rural y Sostenibilidad	G/7123/220004/91002	Material informático		563,00	563,00
14	Desarrollo Rural y Sostenibilidad	G/7123/221003/91002	Combustibles		1.246,00	1.246,00
14	Desarrollo Rural y Sostenibilidad	G/7123/221004/91002	Vestuario		373,00	373,00
14	Desarrollo Rural y Sostenibilidad	G/7123/221009/91002	Otros suministros		1.532,00	1.532,00
14	Desarrollo Rural y Sostenibilidad	G/7123/222001/91002	Postales		201,00	201,00
14	Desarrollo Rural y Sostenibilidad	G/7123/222002/91002	Telegráficas		1.607,00	1.607,00
14	Desarrollo Rural y Sostenibilidad	G/7123/226001/91002	Atenciones protocolarias y representativas		1.128,00	1.128,00
14	Desarrollo Rural y Sostenibilidad	G/7123/226005/91002	Reuniones y conferencias		1.000,00	1.000,00
14	Desarrollo Rural y Sostenibilidad	G/7123/226009/91002	Otros gastos diversos		3.797,00	3.797,00
14	Desarrollo Rural y Sostenibilidad	G/7123/227009/91002	Otros trabajos realizados por otras empresas		3.500,00	3.500,00
14	Desarrollo Rural y Sostenibilidad	G/7123/230000/91002	Dietas	0,00	-30,10	-30,10
14	Desarrollo Rural y Sostenibilidad	G/7123/231000/91002	Locomoción	0,00	1.111,21	1.111,21

**REMANENTES DE CRÉDITO. DGA**

DEPARTAMENTO	PARTIDA PRESUPUESTARIA	DESCRIPCIÓN	REMANENTES COMPROMETIDOS	REMANENTES NO COMPROMETIDOS	TOTAL	
			EUR	EUR	EUR	
14	Desarrollo Rural y Sostenibilidad	G/7123/233000/91002	Gastos a través de agencias de viaje	0,00	-4.226,07	-4.226,07
14	Desarrollo Rural y Sostenibilidad	G/7123/251000/91002	Realización de cursos de formación interna		188,00	188,00
14	Desarrollo Rural y Sostenibilidad	G/7123/410002/91002	Control de cultivos por Teledetección	0,00	3.286,14	3.286,14
14	Desarrollo Rural y Sostenibilidad	G/7123/470007/12101	Política Agraria Comunitaria	0,00	2.973.442,72	2.973.442,72
14	Desarrollo Rural y Sostenibilidad	G/7123/470108/12101	Distribución gratuita de frutas y hortalizas		150.000,00	150.000,00
14	Desarrollo Rural y Sostenibilidad	G/7123/770005/91002	Ayuda permanente Frutos Secos		-166.500,00	-166.500,00
14	Desarrollo Rural y Sostenibilidad	G/7123/770006/12202	Medidas Agroambientales	0,00	-105.272,58	-105.272,58
14	Desarrollo Rural y Sostenibilidad	G/7123/770006/34004	Medidas Agroambientales	0,00	308.944,62	308.944,62
14	Desarrollo Rural y Sostenibilidad	G/7123/770006/91001	Medidas Agroambientales	0,00	-35.473,59	-35.473,59
14	Desarrollo Rural y Sostenibilidad	G/7123/770010/12101	Programa Apícola	0,00	5.916,10	5.916,10
14	Desarrollo Rural y Sostenibilidad	G/7123/770010/34006	Programa Apícola	0,00	2.958,40	2.958,40
14	Desarrollo Rural y Sostenibilidad	G/7123/770010/91001	Programa Apícola	0,00	2.957,15	2.957,15
14	Desarrollo Rural y Sostenibilidad	G/7123/770057/12202	Programa Medidas Agroambientales	0,00	223.685,71	223.685,71
14	Desarrollo Rural y Sostenibilidad	G/7123/770057/91001	Programa Medidas Agroambientales	0,00	67.897,26	67.897,26
14	Desarrollo Rural y Sostenibilidad	G/7123/770100/91002	Subvenciones intereses explotaciones ganaderas	16.146,03	-230.702,69	-214.556,66
14	Desarrollo Rural y Sostenibilidad	G/7123/770134/12202	Red Natura 2000 - medida 401 PDR 2014-2020	0,00	-105.684,98	-105.684,98
14	Desarrollo Rural y Sostenibilidad	G/7123/770134/91001	Red Natura 2000 - medida 401 PDR 2014-2020	0,00	-35.227,57	-35.227,57
14	Desarrollo Rural y Sostenibilidad	G/7123/770135/91002	Subv. intereses a explotaciones agropecuarias	70.357,46	401.299,09	471.656,55
14	Desarrollo Rural y Sostenibilidad	G/7161/101000/91002	Retribuciones básicas de SGT, DG y asimilados	0,00	-6.464,40	-6.464,40
14	Desarrollo Rural y Sostenibilidad	G/7161/101001/91002	Complemento de destino de SGT, DG y asimilados	0,00	1.546,29	1.546,29
14	Desarrollo Rural y Sostenibilidad	G/7161/101002/91002	Complemento específico de SGT, DG y asimilados	0,00	3.733,48	3.733,48
14	Desarrollo Rural y Sostenibilidad	G/7161/101005/91002	Trienios de SGT, DG y asimilados	0,00	-174,96	-174,96
14	Desarrollo Rural y Sostenibilidad	G/7161/101006/91002	Pagas extraordinarias de SGT, DG y asimilados	0,00	1.359,59	1.359,59
14	Desarrollo Rural y Sostenibilidad	G/7161/120000/91002	Sueldos de Personal Funcionario	0,00	-9.989,66	-9.989,66
14	Desarrollo Rural y Sostenibilidad	G/7161/120005/91002	Trienios de Personal Funcionario	0,00	32.251,66	32.251,66

**REMANENTES DE CRÉDITO. DGA**

DEPARTAMENTO	PARTIDA PRESUPUESTARIA	DESCRIPCIÓN	REMANENTES COMPROMETIDOS	REMANENTES NO COMPROMETIDOS	TOTAL	
			EUR	EUR	EUR	
14	Desarrollo Rural y Sostenibilidad	G/7161/120006/91002	Pagas extraordinarias de Personal Funcionario	0,00	-3.913,03	-3.913,03
14	Desarrollo Rural y Sostenibilidad	G/7161/121000/91002	Complemento de destino de Personal Funcionario	0,00	-6.064,10	-6.064,10
14	Desarrollo Rural y Sostenibilidad	G/7161/121001/91002	Complemento específico de Personal Funcionario	0,00	-12.284,87	-12.284,87
14	Desarrollo Rural y Sostenibilidad	G/7161/130000/91002	Salario base de Personal Laboral Fijo	0,00	-16.209,87	-16.209,87
14	Desarrollo Rural y Sostenibilidad	G/7161/130001/91002	Antigüedad de Personal Laboral Fijo	0,00	8.792,13	8.792,13
14	Desarrollo Rural y Sostenibilidad	G/7161/130002/91002	Pagas extraordinarias de Personal Laboral Fijo	0,00	6.062,38	6.062,38
14	Desarrollo Rural y Sostenibilidad	G/7161/130003/91002	Otras remuneraciones de Personal Laboral Fijo	0,00	1.355,36	1.355,36
14	Desarrollo Rural y Sostenibilidad	G/7161/131000/34015	Salario base de Personal Laboral Eventual	0,00	60.677,91	60.677,91
14	Desarrollo Rural y Sostenibilidad	G/7161/160000/34015	Seguridad social	0,00	20.776,69	20.776,69
14	Desarrollo Rural y Sostenibilidad	G/7161/160000/91002	Seguridad social	0,00	919,30	919,30
14	Desarrollo Rural y Sostenibilidad	G/7161/161000/91002	Formación y perfeccion. Funcionarios y no Laboral	0,00	-919,30	-919,30
14	Desarrollo Rural y Sostenibilidad	G/7161/212000/91002	Rep. y conservación edificios y otras construcc.	0,00	-95.930,89	-95.930,89
14	Desarrollo Rural y Sostenibilidad	G/7161/213000/34015	Rep. y conservación. Maquinaria y utillaje	0,00	-1.182,85	-1.182,85
14	Desarrollo Rural y Sostenibilidad	G/7161/213000/91002	Rep. y conservación. Maquinaria y utillaje	290,44	-107.486,15	-107.195,71
14	Desarrollo Rural y Sostenibilidad	G/7161/214000/34015	Reparación y conservación material de transporte	0,00	-875,54	-875,54
14	Desarrollo Rural y Sostenibilidad	G/7161/214000/91002	Reparación y conservación material de transporte	0,00	-4.084,48	-4.084,48
14	Desarrollo Rural y Sostenibilidad	G/7161/215000/91002	Reparación y conservación de mobiliario y enseres	0,00	-163,66	-163,66
14	Desarrollo Rural y Sostenibilidad	G/7161/220000/34015	Ordinario no inventariable	0,00	-31,81	-31,81
14	Desarrollo Rural y Sostenibilidad	G/7161/220000/91002	Ordinario no inventariable	0,00	-14.129,15	-14.129,15
14	Desarrollo Rural y Sostenibilidad	G/7161/220001/91002	Mobiliario y enseres	0,00	-144,31	-144,31
14	Desarrollo Rural y Sostenibilidad	G/7161/220002/91002	Prensa, revistas y publicaciones periódicas	0,00	150,00	150,00
14	Desarrollo Rural y Sostenibilidad	G/7161/220003/91002	Libros y otras publicaciones	0,00	-203,36	-203,36
14	Desarrollo Rural y Sostenibilidad	G/7161/220004/91002	Material informático	0,00	-211,83	-211,83
14	Desarrollo Rural y Sostenibilidad	G/7161/221000/91002	Energía eléctrica	584,44	-44.798,22	-44.213,78
14	Desarrollo Rural y Sostenibilidad	G/7161/221001/91002	Agua	0,00	9.624,00	9.624,00

**REMANENTES DE CRÉDITO. DGA**

DEPARTAMENTO	PARTIDA PRESUPUESTARIA	DESCRIPCIÓN	REMANENTES COMPROMETIDOS	REMANENTES NO COMPROMETIDOS	TOTAL	
			EUR	EUR	EUR	
14	Desarrollo Rural y Sostenibilidad	G/7161/221003/34015	Combustibles	0,00	-1.740,73	-1.740,73
14	Desarrollo Rural y Sostenibilidad	G/7161/221003/91002	Combustibles	0,00	17.478,02	17.478,02
14	Desarrollo Rural y Sostenibilidad	G/7161/221004/91002	Vestuario	0,00	-170,42	-170,42
14	Desarrollo Rural y Sostenibilidad	G/7161/221006/91002	Productos farmacéuticos	0,00	-217,69	-217,69
14	Desarrollo Rural y Sostenibilidad	G/7161/221009/12101	Otros suministros		87.511,00	87.511,00
14	Desarrollo Rural y Sostenibilidad	G/7161/221009/34015	Otros suministros	0,00	68.560,21	68.560,21
14	Desarrollo Rural y Sostenibilidad	G/7161/221009/34016	Otros suministros		10.000,00	10.000,00
14	Desarrollo Rural y Sostenibilidad	G/7161/221009/34017	Otros suministros	0,65	10.056,99	10.057,64
14	Desarrollo Rural y Sostenibilidad	G/7161/221009/34039	Otros suministros	0,00	35.596,17	35.596,17
14	Desarrollo Rural y Sostenibilidad	G/7161/221009/91001	Otros suministros	0,65	3.028,24	3.028,89
14	Desarrollo Rural y Sostenibilidad	G/7161/221009/91002	Otros suministros	522,39	13.696,10	14.218,49
14	Desarrollo Rural y Sostenibilidad	G/7161/222000/91002	Telefónicas	0,00	350,00	350,00
14	Desarrollo Rural y Sostenibilidad	G/7161/223000/91002	Transporte	0,00	-2.942,22	-2.942,22
14	Desarrollo Rural y Sostenibilidad	G/7161/224001/91002	Primas de vehículos		100,00	100,00
14	Desarrollo Rural y Sostenibilidad	G/7161/225000/91002	Tributos locales	0,00	-28.499,29	-28.499,29
14	Desarrollo Rural y Sostenibilidad	G/7161/225001/91002	Tributos autonómicos	0,00	-1.271,62	-1.271,62
14	Desarrollo Rural y Sostenibilidad	G/7161/225002/34015	Tributos estatales	0,00	-4,10	-4,10
14	Desarrollo Rural y Sostenibilidad	G/7161/225002/91002	Tributos estatales	0,00	1.653,76	1.653,76
14	Desarrollo Rural y Sostenibilidad	G/7161/226000/91002	Cánones		584,00	584,00
14	Desarrollo Rural y Sostenibilidad	G/7161/226001/91002	Atenciones protocolarias y representativas	0,00	3,93	3,93
14	Desarrollo Rural y Sostenibilidad	G/7161/226002/91002	Gastos de divulgación y promoción	0,72	12,04	12,76
14	Desarrollo Rural y Sostenibilidad	G/7161/226003/91002	Jurídicos, Contenciosos	0,00	-637,20	-637,20
14	Desarrollo Rural y Sostenibilidad	G/7161/226005/91002	Reuniones y conferencias	0,00	201,85	201,85
14	Desarrollo Rural y Sostenibilidad	G/7161/226009/91002	Otros gastos diversos	0,00	2.487,92	2.487,92
14	Desarrollo Rural y Sostenibilidad	G/7161/227000/91002	Limpieza y aseo	0,08	26.850,95	26.851,03

**REMANENTES DE CRÉDITO. DGA**

DEPARTAMENTO	PARTIDA PRESUPUESTARIA	DESCRIPCIÓN	REMANENTES COMPROMETIDOS	REMANENTES NO COMPROMETIDOS	TOTAL	
			EUR	EUR	EUR	
14	Desarrollo Rural y Sostenibilidad	G/7161/227006/12101	Estudios y trabajos técnicos	0,00	-9.407,94	-9.407,94
14	Desarrollo Rural y Sostenibilidad	G/7161/227006/34015	Estudios y trabajos técnicos	0,00	-52.398,91	-52.398,91
14	Desarrollo Rural y Sostenibilidad	G/7161/227006/34017	Estudios y trabajos técnicos	0,00	-53.915,42	-53.915,42
14	Desarrollo Rural y Sostenibilidad	G/7161/227006/91001	Estudios y trabajos técnicos	0,00	10.972,29	10.972,29
14	Desarrollo Rural y Sostenibilidad	G/7161/227006/91002	Estudios y trabajos técnicos	0,01	88.655,32	88.655,33
14	Desarrollo Rural y Sostenibilidad	G/7161/227009/12101	Otros trabajos realizados por otras empresas	1.697,01	296.355,60	298.052,61
14	Desarrollo Rural y Sostenibilidad	G/7161/227009/34015	Otros trabajos realizados por otras empresas	0,00	-3.384,55	-3.384,55
14	Desarrollo Rural y Sostenibilidad	G/7161/227009/34017	Otros trabajos realizados por otras empresas	0,00	9.739,64	9.739,64
14	Desarrollo Rural y Sostenibilidad	G/7161/227009/91001	Otros trabajos realizados por otras empresas	2.616,87	-5.902,95	-3.286,08
14	Desarrollo Rural y Sostenibilidad	G/7161/227009/91002	Otros trabajos realizados por otras empresas	8.707,48	88.333,22	97.040,70
14	Desarrollo Rural y Sostenibilidad	G/7161/230000/34015	Dietas	0,00	-2.999,86	-2.999,86
14	Desarrollo Rural y Sostenibilidad	G/7161/230000/91002	Dietas	0,00	17.745,39	17.745,39
14	Desarrollo Rural y Sostenibilidad	G/7161/231000/34015	Locomoción	0,00	-218,19	-218,19
14	Desarrollo Rural y Sostenibilidad	G/7161/231000/91002	Locomoción	0,00	5.705,80	5.705,80
14	Desarrollo Rural y Sostenibilidad	G/7161/233000/34015	Gastos a través de agencias de viaje	0,00	-2.277,09	-2.277,09
14	Desarrollo Rural y Sostenibilidad	G/7161/233000/91002	Gastos a través de agencias de viaje	0,00	-4.962,48	-4.962,48
14	Desarrollo Rural y Sostenibilidad	G/7161/239000/91002	Otras indemnizaciones	0,00	6.546,10	6.546,10
14	Desarrollo Rural y Sostenibilidad	G/7161/251000/91002	Realización de cursos de formación interna		26.000,00	26.000,00
14	Desarrollo Rural y Sostenibilidad	G/7161/440209/91002	Transf CITA. Investig. sanidad animal y vegetal	46,47	0,00	46,47
14	Desarrollo Rural y Sostenibilidad	G/7161/480462/91002	APROGIP.Asociación promo. gest. integrada plagas	18.540,66	0,00	18.540,66
14	Desarrollo Rural y Sostenibilidad	G/7161/603000/34016	Maquinaria, instalación y utillaje		149.000,00	149.000,00
14	Desarrollo Rural y Sostenibilidad	G/7161/603000/91002	Maquinaria, instalación y utillaje	0,00	27.634,20	27.634,20
14	Desarrollo Rural y Sostenibilidad	G/7161/604000/34015	Material de transporte	0,01	-15.802,13	-15.802,12
14	Desarrollo Rural y Sostenibilidad	G/7161/604000/34016	Material de transporte	0,01	-37.894,43	-37.894,42
14	Desarrollo Rural y Sostenibilidad	G/7161/605000/91002	Mobiliario y enseres	0,00	-7.046,19	-7.046,19



**REMANENTES DE CRÉDITO. DGA**

DEPARTAMENTO	PARTIDA PRESUPUESTARIA	DESCRIPCIÓN	REMANENTES COMPROMETIDOS	REMANENTES NO COMPROMETIDOS	TOTAL	
			EUR	EUR	EUR	
14	Desarrollo Rural y Sostenibilidad	G/7161/606000/91002	Equipos para procesos de información	0,00	-19.844,00	-19.844,00
14	Desarrollo Rural y Sostenibilidad	G/7161/607000/34015	Bienes destinados para uso general	0,00	51.356,50	51.356,50
14	Desarrollo Rural y Sostenibilidad	G/7161/607000/91002	Bienes destinados para uso general		9.500,00	9.500,00
14	Desarrollo Rural y Sostenibilidad	G/7161/770017/91002	Apoyo Programa Agrupaciones de Defensa Sanitaria	38.375,22	2.133,34	40.508,56
14	Desarrollo Rural y Sostenibilidad	G/7161/770023/12101	Indemn.erradic.enfermedades y sacrificio animales	0,00	1.270,66	1.270,66
14	Desarrollo Rural y Sostenibilidad	G/7161/770023/34021	Indemn.erradic.enfermedades y sacrificio animales	0,00	55.063,03	55.063,03
14	Desarrollo Rural y Sostenibilidad	G/7161/770023/91001	Indemn.erradic.enfermedades y sacrificio animales	0,00	-81.585,74	-81.585,74
14	Desarrollo Rural y Sostenibilidad	G/7161/770025/34017	Lucha Contra Agentes Nocivos	0,00	110.674,41	110.674,41
14	Desarrollo Rural y Sostenibilidad	G/7161/770025/91001	Lucha Contra Agentes Nocivos	0,00	80.552,40	80.552,40
14	Desarrollo Rural y Sostenibilidad	G/7161/770131/12202	Creación de redes y grupos ámbito sanitario	0,00	4.133,46	4.133,46
14	Desarrollo Rural y Sostenibilidad	G/7161/770131/91001	Creación de redes y grupos ámbito sanitario	0,00	1.033,34	1.033,34
14	Desarrollo Rural y Sostenibilidad	G/7161/770145/91002	Ayudas por ataque de lobo y del oso	21.127,36	4,09	21.131,45
14	Desarrollo Rural y Sostenibilidad	Resultado		3.507.830,84	24.255.077,63	27.762.908,47
15	Economía, Industria y Empleo	G/3151/101000/91002	Retribuciones básicas de SGT, DG y asimilados	0,00	3.479,38	3.479,38
15	Economía, Industria y Empleo	G/3151/101001/91002	Complemento de destino de SGT, DG y asimilados	0,00	-587,22	-587,22
15	Economía, Industria y Empleo	G/3151/101002/91002	Complemento específico de SGT, DG y asimilados	0,00	-1.502,47	-1.502,47
15	Economía, Industria y Empleo	G/3151/101005/91002	Trienios de SGT, DG y asimilados	0,00	-585,38	-585,38
15	Economía, Industria y Empleo	G/3151/101006/91002	Pagas extraordinarias de SGT, DG y asimilados	0,00	-220,94	-220,94
15	Economía, Industria y Empleo	G/3151/120000/91002	Sueldos de Personal Funcionario	0,00	-30.384,27	-30.384,27
15	Economía, Industria y Empleo	G/3151/120005/91002	Trienios de Personal Funcionario	0,00	22.257,41	22.257,41
15	Economía, Industria y Empleo	G/3151/120006/91002	Pagas extraordinarias de Personal Funcionario	0,00	12.893,99	12.893,99
15	Economía, Industria y Empleo	G/3151/121000/91002	Complemento de destino de Personal Funcionario	0,00	16.933,65	16.933,65
15	Economía, Industria y Empleo	G/3151/121001/91002	Complemento específico de Personal Funcionario	0,00	-21.700,78	-21.700,78
15	Economía, Industria y Empleo	G/3151/130000/91002	Salario base de Personal Laboral Fijo	0,00	-1.361,95	-1.361,95
15	Economía, Industria y Empleo	G/3151/130001/91002	Antigüedad de Personal Laboral Fijo	0,00	878,29	878,29

**REMANENTES DE CRÉDITO. DGA**

DEPARTAMENTO	PARTIDA PRESUPUESTARIA	DESCRIPCIÓN	REMANENTES COMPROMETIDOS	REMANENTES NO COMPROMETIDOS	TOTAL	
			EUR	EUR	EUR	
15	Economía, Industria y Empleo	G/3151/130002/91002	Pagas extraordinarias de Personal Laboral Fijo	0,00	2.589,96	2.589,96
15	Economía, Industria y Empleo	G/3151/130003/91002	Otras remuneraciones de Personal Laboral Fijo	0,00	-2.106,30	-2.106,30
15	Economía, Industria y Empleo	G/3151/160000/91002	Seguridad social	0,00	167,96	167,96
15	Economía, Industria y Empleo	G/3151/203000/91002	Arrendamientos maquinaria, instalación y utillaje		-11.452,56	-11.452,56
15	Economía, Industria y Empleo	G/3151/205000/91002	Arrendamientos de mobiliario y enseres	0,00	9.852,53	9.852,53
15	Economía, Industria y Empleo	G/3151/206000/91002	Arrendamientos de equipos procesos de información	85,51	-2.197,45	-2.111,94
15	Economía, Industria y Empleo	G/3151/210000/91002	Rep. y conservación de terrenos y bienes naturales	0,00	2.000,38	2.000,38
15	Economía, Industria y Empleo	G/3151/212000/91002	Rep. y conservación edificios y otras construcc.	1.771,11	-21.519,59	-19.748,48
15	Economía, Industria y Empleo	G/3151/213000/91002	Rep. y conservación. Maquinaria y utillaje	0,01	-2.880,77	-2.880,76
15	Economía, Industria y Empleo	G/3151/214000/91002	Reparación y conservación material de transporte	0,00	616,23	616,23
15	Economía, Industria y Empleo	G/3151/215000/91002	Reparación y conservación de mobiliario y enseres	0,00	3.006,97	3.006,97
15	Economía, Industria y Empleo	G/3151/216000/91002	Rep. y conserv. equipos procesos de información	0,00	-3.705,44	-3.705,44
15	Economía, Industria y Empleo	G/3151/220000/91002	Ordinario no inventariable	0,00	1.446,90	1.446,90
15	Economía, Industria y Empleo	G/3151/220001/91002	Mobiliario y enseres		100,00	100,00
15	Economía, Industria y Empleo	G/3151/220002/91002	Prensa, revistas y publicaciones periódicas	0,00	2.792,15	2.792,15
15	Economía, Industria y Empleo	G/3151/220003/91002	Libros y otras publicaciones		2.000,00	2.000,00
15	Economía, Industria y Empleo	G/3151/220004/91002	Material informático		100,00	100,00
15	Economía, Industria y Empleo	G/3151/221000/91002	Energía eléctrica	9.515,25	-35.291,42	-25.776,17
15	Economía, Industria y Empleo	G/3151/221001/91002	Agua	0,00	2.853,62	2.853,62
15	Economía, Industria y Empleo	G/3151/221002/91002	Gas	1.700,00	-6.546,52	-4.846,52
15	Economía, Industria y Empleo	G/3151/221003/91002	Combustibles	0,00	11.800,24	11.800,24
15	Economía, Industria y Empleo	G/3151/221004/91002	Vestuario	0,00	-2.169,62	-2.169,62
15	Economía, Industria y Empleo	G/3151/221006/91002	Productos farmacéuticos		100,00	100,00
15	Economía, Industria y Empleo	G/3151/221009/91002	Otros suministros	0,00	-267,54	-267,54
15	Economía, Industria y Empleo	G/3151/222000/91002	Telefónicas		4.000,00	4.000,00

**REMANENTES DE CRÉDITO. DGA**

DEPARTAMENTO	PARTIDA PRESUPUESTARIA	DESCRIPCIÓN	REMANENTES COMPROMETIDOS	REMANENTES NO COMPROMETIDOS	TOTAL	
			EUR	EUR	EUR	
15	Economía, Industria y Empleo	G/3151/222001/91002	Postales	100,00	100,00	
15	Economía, Industria y Empleo	G/3151/223000/91002	Transporte	1.000,00	1.000,00	
15	Economía, Industria y Empleo	G/3151/225000/91002	Tributos locales	0,00	47.182,81	47.182,81
15	Economía, Industria y Empleo	G/3151/225001/91002	Tributos autonómicos	0,00	-71,34	-71,34
15	Economía, Industria y Empleo	G/3151/225002/91002	Tributos estatales	0,00	-8,20	-8,20
15	Economía, Industria y Empleo	G/3151/226000/91002	Cánones	0,00	5,54	5,54
15	Economía, Industria y Empleo	G/3151/226001/91002	Atenciones protocolarias y representativas		1.200,00	1.200,00
15	Economía, Industria y Empleo	G/3151/226002/91002	Gastos de divulgación y promoción		1.500,00	1.500,00
15	Economía, Industria y Empleo	G/3151/226003/91002	Jurídicos, Contenciosos	0,00	1.900,00	1.900,00
15	Economía, Industria y Empleo	G/3151/226004/91002	Remuneraciones a agentes mediadores independientes	0,00	-13.500,12	-13.500,12
15	Economía, Industria y Empleo	G/3151/226005/91002	Reuniones y conferencias	0,00	500,00	500,00
15	Economía, Industria y Empleo	G/3151/226009/91002	Otros gastos diversos	0,00	173,78	173,78
15	Economía, Industria y Empleo	G/3151/227000/91002	Limpieza y aseo	4.595,36	16.092,11	20.687,47
15	Economía, Industria y Empleo	G/3151/227003/91002	Postales		100,00	100,00
15	Economía, Industria y Empleo	G/3151/227006/91002	Estudios y trabajos técnicos	0,00	8.562,15	8.562,15
15	Economía, Industria y Empleo	G/3151/227009/91002	Otros trabajos realizados por otras empresas	0,00	-21.989,99	-21.989,99
15	Economía, Industria y Empleo	G/3151/230000/91002	Dietas	0,00	-1.773,90	-1.773,90
15	Economía, Industria y Empleo	G/3151/231000/91002	Locomoción	0,00	8.413,49	8.413,49
15	Economía, Industria y Empleo	G/3151/233000/91002	Gastos a través de agencias de viaje	0,00	-4.218,10	-4.218,10
15	Economía, Industria y Empleo	G/3151/239000/91002	Otras indemnizaciones	0,00	-40,00	-40,00
15	Economía, Industria y Empleo	G/3151/251003/91002	Realización de cursos de formación externa		3.433,66	3.433,66
15	Economía, Industria y Empleo	G/3151/440199/91002	Conv. UNIZAR Cátedra MAZ de prestaciones sanitaria	5.769,25	0,00	5.769,25
15	Economía, Industria y Empleo	G/3151/470100/91002	Plan Igualdad PYMES	15.500,76	-68.885,00	-53.384,24
15	Economía, Industria y Empleo	G/3151/470107/91002	Plan prevención riesgos psicosociales	3.928,62	68.885,00	72.813,62
15	Economía, Industria y Empleo	G/3151/480019/91002	Servicio Aragonés de Mediación y Arbitraje	49.347,24	4,63	49.351,87

**REMANENTES DE CRÉDITO. DGA**

DEPARTAMENTO		PARTIDA PRESUPUESTARIA	DESCRIPCIÓN	REMANENTES COMPROMETIDOS	REMANENTES NO COMPROMETIDOS	TOTAL
				EUR	EUR	EUR
15	Economía, Industria y Empleo	G/3151/480456/91002	Convenio Fundación Laboral Construcción	5.989,60	0,00	5.989,60
15	Economía, Industria y Empleo	G/3151/770002/91002	Subv. Alojamiento Temporeros (Decreto 43/2000)	72.097,54	19.298,00	91.395,54
15	Economía, Industria y Empleo	G/3225/410001/91001	Transferencia al INAEM para Operaciones Corrientes	0,00	2.999.252,32	2.999.252,32
15	Economía, Industria y Empleo	G/3225/410001/91002	Transferencia al INAEM para Operaciones Corrientes	0,00	5.435.773,72	5.435.773,72
15	Economía, Industria y Empleo	G/3225/710000/91002	Transferencia al INAEM para Operaciones Capital	0,00	690.000,00	690.000,00
15	Economía, Industria y Empleo	G/5511/120000/91002	Sueldos de Personal Funcionario	0,00	-139.559,89	-139.559,89
15	Economía, Industria y Empleo	G/5511/120005/91002	Trienios de Personal Funcionario	0,00	16.667,97	16.667,97
15	Economía, Industria y Empleo	G/5511/120006/91002	Pagas extraordinarias de Personal Funcionario	0,00	28.185,29	28.185,29
15	Economía, Industria y Empleo	G/5511/121000/91002	Complemento de destino de Personal Funcionario	0,00	39.886,59	39.886,59
15	Economía, Industria y Empleo	G/5511/121001/91002	Complemento específico de Personal Funcionario	0,00	54.820,04	54.820,04
15	Economía, Industria y Empleo	G/5511/130000/91002	Salario base de Personal Laboral Fijo	0,00	-14.697,07	-14.697,07
15	Economía, Industria y Empleo	G/5511/130001/91002	Antigüedad de Personal Laboral Fijo	0,00	3.788,78	3.788,78
15	Economía, Industria y Empleo	G/5511/130002/91002	Pagas extraordinarias de Personal Laboral Fijo	0,00	6.095,81	6.095,81
15	Economía, Industria y Empleo	G/5511/130003/91002	Otras remuneraciones de Personal Laboral Fijo	0,00	4.812,48	4.812,48
15	Economía, Industria y Empleo	G/5511/210000/91002	Rep. y conservación de terrenos y bienes naturales	0,00	-12.887,05	-12.887,05
15	Economía, Industria y Empleo	G/5511/212000/91002	Rep. y conservación edificios y otras construcc.	0,00	3.323,04	3.323,04
15	Economía, Industria y Empleo	G/5511/213000/91002	Rep. y conservación. Maquinaria y utillaje	0,00	-3.851,98	-3.851,98
15	Economía, Industria y Empleo	G/5511/215000/91002	Reparación y conservación de mobiliario y enseres		500,00	500,00
15	Economía, Industria y Empleo	G/5511/220000/91002	Ordinario no inventariable	0,00	969,19	969,19
15	Economía, Industria y Empleo	G/5511/220001/91002	Mobiliario y enseres		300,00	300,00
15	Economía, Industria y Empleo	G/5511/220003/91002	Libros y otras publicaciones		500,00	500,00
15	Economía, Industria y Empleo	G/5511/220004/91002	Material informático		1.000,00	1.000,00
15	Economía, Industria y Empleo	G/5511/221000/91002	Energía eléctrica	6.084,87	-15.438,11	-9.353,24
15	Economía, Industria y Empleo	G/5511/221001/91002	Agua	0,00	587,62	587,62
15	Economía, Industria y Empleo	G/5511/221002/91002	Gas	1.814,85	-6.830,08	-5.015,23

**REMANENTES DE CRÉDITO. DGA**

DEPARTAMENTO	PARTIDA PRESUPUESTARIA	DESCRIPCIÓN	REMANENTES COMPROMETIDOS	REMANENTES NO COMPROMETIDOS	TOTAL	
			EUR	EUR	EUR	
15	Economía, Industria y Empleo	G/5511/221009/91002	Otros suministros	0,00	5.668,95	5.668,95
15	Economía, Industria y Empleo	G/5511/222000/91002	Telefónicas		7.671,00	7.671,00
15	Economía, Industria y Empleo	G/5511/222001/91002	Postales		1.805,00	1.805,00
15	Economía, Industria y Empleo	G/5511/223000/91002	Transporte		1.140,00	1.140,00
15	Economía, Industria y Empleo	G/5511/224003/91002	Otros riesgos		542,00	542,00
15	Economía, Industria y Empleo	G/5511/225000/91002	Tributos locales	0,00	-2.808,21	-2.808,21
15	Economía, Industria y Empleo	G/5511/226001/91002	Atenciones protocolarias y representativas		430,00	430,00
15	Economía, Industria y Empleo	G/5511/226002/91002	Gastos de divulgación y promoción		1.000,00	1.000,00
15	Economía, Industria y Empleo	G/5511/226005/91002	Reuniones y conferencias		2.112,00	2.112,00
15	Economía, Industria y Empleo	G/5511/226009/91002	Otros gastos diversos		2.850,00	2.850,00
15	Economía, Industria y Empleo	G/5511/227000/91002	Limpieza y aseo	655,99	2.374,86	3.030,85
15	Economía, Industria y Empleo	G/5511/227001/91002	Seguridad	0,00	-431,97	-431,97
15	Economía, Industria y Empleo	G/5511/227003/91002	Postales		2.708,00	2.708,00
15	Economía, Industria y Empleo	G/5511/227006/91002	Estudios y trabajos técnicos	0,00	3.000,00	3.000,00
15	Economía, Industria y Empleo	G/5511/227009/91002	Otros trabajos realizados por otras empresas	0,00	380,00	380,00
15	Economía, Industria y Empleo	G/5511/230000/91002	Dietas	0,00	3.365,40	3.365,40
15	Economía, Industria y Empleo	G/5511/231000/91002	Locomoción	0,00	3.561,36	3.561,36
15	Economía, Industria y Empleo	G/5511/233000/91002	Gastos a través de agencias de viaje	0,00	-499,02	-499,02
15	Economía, Industria y Empleo	G/5511/251000/91002	Realización de cursos de formación interna		500,00	500,00
15	Economía, Industria y Empleo	G/6112/100000/91002	Retribuciones básicas de Altos Cargos	0,00	344,89	344,89
15	Economía, Industria y Empleo	G/6112/100001/91002	Otras remuneraciones de Altos Cargos	0,00	268,34	268,34
15	Economía, Industria y Empleo	G/6112/100005/91002	Trienios	0,00	-278,12	-278,12
15	Economía, Industria y Empleo	G/6112/101000/91002	Retribuciones básicas de SGT, DG y asimilados	0,00	1.409,31	1.409,31
15	Economía, Industria y Empleo	G/6112/101001/91002	Complemento de destino de SGT, DG y asimilados	0,00	4.333,75	4.333,75
15	Economía, Industria y Empleo	G/6112/101002/91002	Complemento específico de SGT, DG y asimilados	0,00	-1.696,17	-1.696,17

**REMANENTES DE CRÉDITO. DGA**

DEPARTAMENTO	PARTIDA PRESUPUESTARIA	DESCRIPCIÓN	REMANENTES COMPROMETIDOS	REMANENTES NO COMPROMETIDOS	TOTAL	
			EUR	EUR	EUR	
15	Economía, Industria y Empleo	G/6112/101005/91002	Trienios de SGT, DG y asimilados	0,00	-1.488,16	-1.488,16
15	Economía, Industria y Empleo	G/6112/101006/91002	Pagas extraordinarias de SGT, DG y asimilados	0,00	1.697,47	1.697,47
15	Economía, Industria y Empleo	G/6112/110000/91002	Retribuciones básicas Pers. Eventual de Gabinete	0,00	-7.844,06	-7.844,06
15	Economía, Industria y Empleo	G/6112/110001/91002	Otras remuneraciones de Pers. Eventual de Gabinete	0,00	5.456,27	5.456,27
15	Economía, Industria y Empleo	G/6112/110005/91002	Trienios de Pers. Eventual de Gabinete	0,00	-1.652,14	-1.652,14
15	Economía, Industria y Empleo	G/6112/110006/91002	Pagas extraordinarias Pers. Eventual de Gabinete	0,00	4.039,93	4.039,93
15	Economía, Industria y Empleo	G/6112/120000/91002	Sueldos de Personal Funcionario	0,00	-51.012,06	-51.012,06
15	Economía, Industria y Empleo	G/6112/120005/91002	Trienios de Personal Funcionario	0,00	-3.505,65	-3.505,65
15	Economía, Industria y Empleo	G/6112/120006/91002	Pagas extraordinarias de Personal Funcionario	0,00	6.878,08	6.878,08
15	Economía, Industria y Empleo	G/6112/121000/91002	Complemento de destino de Personal Funcionario	0,00	6.616,01	6.616,01
15	Economía, Industria y Empleo	G/6112/121001/91002	Complemento específico de Personal Funcionario	0,00	37.130,73	37.130,73
15	Economía, Industria y Empleo	G/6112/121009/91002	Otras retribuciones complementarias Funcionarios	0,00	3.892,89	3.892,89
15	Economía, Industria y Empleo	G/6112/130000/91002	Salario base de Personal Laboral Fijo	0,00	29.480,87	29.480,87
15	Economía, Industria y Empleo	G/6112/130001/91002	Antigüedad de Personal Laboral Fijo	0,00	879,43	879,43
15	Economía, Industria y Empleo	G/6112/130002/91002	Pagas extraordinarias de Personal Laboral Fijo	0,00	-2.342,13	-2.342,13
15	Economía, Industria y Empleo	G/6112/130003/91002	Otras remuneraciones de Personal Laboral Fijo	0,00	-23.665,29	-23.665,29
15	Economía, Industria y Empleo	G/6112/204000/91002	Arrendamientos de material de transporte	0,00	-31.468,50	-31.468,50
15	Economía, Industria y Empleo	G/6112/205000/91002	Arrendamientos de mobiliario y enseres	0,05	-1.827,73	-1.827,68
15	Economía, Industria y Empleo	G/6112/213000/91002	Rep. y conservación. Maquinaria y utillaje		997,00	997,00
15	Economía, Industria y Empleo	G/6112/214000/91002	Reparación y conservación material de transporte	0,00	-2.302,43	-2.302,43
15	Economía, Industria y Empleo	G/6112/215000/91002	Reparación y conservación de mobiliario y enseres	0,00	1.535,00	1.535,00
15	Economía, Industria y Empleo	G/6112/216000/91002	Rep. y conserv. equipos procesos de información	0,00	606,24	606,24
15	Economía, Industria y Empleo	G/6112/219000/91002	Rep. y conservación de otro inmovilizado material		660,00	660,00
15	Economía, Industria y Empleo	G/6112/220000/91002	Ordinario no inventariable	1.482,99	-10.150,12	-8.667,13
15	Economía, Industria y Empleo	G/6112/220001/91002	Mobiliario y enseres	0,00	2.180,00	2.180,00

**REMANENTES DE CRÉDITO. DGA**

DEPARTAMENTO	PARTIDA PRESUPUESTARIA	DESCRIPCIÓN	REMANENTES COMPROMETIDOS	REMANENTES NO COMPROMETIDOS	TOTAL	
			EUR	EUR	EUR	
15	Economía, Industria y Empleo	G/6112/220002/91002	Prensa, revistas y publicaciones periódicas	0,00	-1.104,72	-1.104,72
15	Economía, Industria y Empleo	G/6112/220003/91002	Libros y otras publicaciones		1.100,00	1.100,00
15	Economía, Industria y Empleo	G/6112/220004/91002	Material informático	1.515,89	-1.909,63	-393,74
15	Economía, Industria y Empleo	G/6112/221001/91002	Agua		660,00	660,00
15	Economía, Industria y Empleo	G/6112/221002/91002	Gas		660,00	660,00
15	Economía, Industria y Empleo	G/6112/221003/91002	Combustibles	0,00	-5.681,83	-5.681,83
15	Economía, Industria y Empleo	G/6112/221004/91002	Vestuario	0,00	3.616,81	3.616,81
15	Economía, Industria y Empleo	G/6112/221009/91002	Otros suministros		1.980,00	1.980,00
15	Economía, Industria y Empleo	G/6112/222000/91002	Telefónicas	3.616,82	3.163,51	6.780,33
15	Economía, Industria y Empleo	G/6112/222001/91002	Postales	8.623,62	-37.022,94	-28.399,32
15	Economía, Industria y Empleo	G/6112/223000/91002	Transporte		8.800,00	8.800,00
15	Economía, Industria y Empleo	G/6112/224001/91002	Primas de vehículos		660,00	660,00
15	Economía, Industria y Empleo	G/6112/224003/91002	Otros riesgos		660,00	660,00
15	Economía, Industria y Empleo	G/6112/225001/91002	Tributos autonómicos		1.103,87	1.103,87
15	Economía, Industria y Empleo	G/6112/225002/91002	Tributos estatales		2.200,00	2.200,00
15	Economía, Industria y Empleo	G/6112/226001/91002	Atenciones protocolarias y representativas	0,00	4.118,53	4.118,53
15	Economía, Industria y Empleo	G/6112/226002/91002	Gastos de divulgación y promoción	0,00	580,10	580,10
15	Economía, Industria y Empleo	G/6112/226005/91002	Reuniones y conferencias		500,00	500,00
15	Economía, Industria y Empleo	G/6112/226009/91002	Otros gastos diversos	0,00	1.024,88	1.024,88
15	Economía, Industria y Empleo	G/6112/227000/91002	Limpieza y aseo		29.120,00	29.120,00
15	Economía, Industria y Empleo	G/6112/227001/91002	Seguridad		20.000,00	20.000,00
15	Economía, Industria y Empleo	G/6112/227006/91002	Estudios y trabajos técnicos	0,00	-12.218,59	-12.218,59
15	Economía, Industria y Empleo	G/6112/227009/91002	Otros trabajos realizados por otras empresas		3.300,00	3.300,00
15	Economía, Industria y Empleo	G/6112/230000/91002	Dietas	0,00	-704,98	-704,98
15	Economía, Industria y Empleo	G/6112/231000/91002	Locomoción	0,00	9.786,91	9.786,91

**REMANENTES DE CRÉDITO. DGA**

DEPARTAMENTO	PARTIDA PRESUPUESTARIA	DESCRIPCIÓN	REMANENTES COMPROMETIDOS	REMANENTES NO COMPROMETIDOS	TOTAL	
			EUR	EUR	EUR	
15	Economía, Industria y Empleo	G/6112/233000/91002	Gastos a través de agencias de viaje	0,00	715,25	715,25
15	Economía, Industria y Empleo	G/6112/239000/91002	Otras indemnizaciones		11.662,00	11.662,00
15	Economía, Industria y Empleo	G/6112/352000/91002	Intereses de demora	0,00	8.327,61	8.327,61
15	Economía, Industria y Empleo	G/6112/602000/91002	Edificios y otras construcciones	0,00	12.771,05	12.771,05
15	Economía, Industria y Empleo	G/6112/603000/91002	Maquinaria, instalación y utillaje	0,00	255,90	255,90
15	Economía, Industria y Empleo	G/6112/605000/91002	Mobiliario y enseres	30,00	-1.769,59	-1.739,59
15	Economía, Industria y Empleo	G/6112/606000/91002	Equipos para procesos de información	0,00	-1.680,50	-1.680,50
15	Economía, Industria y Empleo	G/6112/609000/91002	Inmovilizado Inmaterial	0,00	-1.166,83	-1.166,83
15	Economía, Industria y Empleo	G/6112/770157/91002	Convenio EIVASA mantenim. vialidad acceso a Astún	0,00	200.000,00	200.000,00
15	Economía, Industria y Empleo	G/6122/120000/91002	Sueldos de Personal Funcionario	0,00	-24.981,61	-24.981,61
15	Economía, Industria y Empleo	G/6122/120005/91002	Trienios de Personal Funcionario	0,00	4.347,65	4.347,65
15	Economía, Industria y Empleo	G/6122/120006/91002	Pagas extraordinarias de Personal Funcionario	0,00	4.649,06	4.649,06
15	Economía, Industria y Empleo	G/6122/121000/91002	Complemento de destino de Personal Funcionario	0,00	5.820,09	5.820,09
15	Economía, Industria y Empleo	G/6122/121001/91002	Complemento específico de Personal Funcionario	0,00	10.164,81	10.164,81
15	Economía, Industria y Empleo	G/6122/170000/91002	Fondo de Incremento Normativo		6.606,27	6.606,27
15	Economía, Industria y Empleo	G/6122/226001/91002	Atenciones protocolarias y representativas	0,00	1.630,20	1.630,20
15	Economía, Industria y Empleo	G/6122/226002/91002	Gastos de divulgación y promoción		531,00	531,00
15	Economía, Industria y Empleo	G/6122/226005/91002	Reuniones y conferencias		531,00	531,00
15	Economía, Industria y Empleo	G/6122/226009/91002	Otros gastos diversos		190,00	190,00
15	Economía, Industria y Empleo	G/6122/230000/91002	Dietas	0,00	5.796,78	5.796,78
15	Economía, Industria y Empleo	G/6122/231000/91002	Locomoción	0,00	2.679,29	2.679,29
15	Economía, Industria y Empleo	G/6122/233000/91002	Gastos a través de agencias de viaje	0,00	-253,86	-253,86
15	Economía, Industria y Empleo	G/6122/440212/91002	Fondo creación Banca Pública Aragonesa		1.000,00	1.000,00
15	Economía, Industria y Empleo	G/6122/740021/32200	Fondo de Inversiones en Teruel		16.000.000,00	16.000.000,00
15	Economía, Industria y Empleo	G/6122/770001/91002	Apoyo a Empresas Aragonesas	0,00	-1.071.676,21	-1.071.676,21



**REMANENTES DE CRÉDITO. DGA**

DEPARTAMENTO	PARTIDA PRESUPUESTARIA	DESCRIPCIÓN	REMANENTES COMPROMETIDOS	REMANENTES NO COMPROMETIDOS	TOTAL	
			EUR	EUR	EUR	
15	Economía, Industria y Empleo	G/6122/770154/91002	Apoyo investigación y desarrollo para vehículo elé	0,00	1.071.676,21	1.071.676,21
15	Economía, Industria y Empleo	G/6123/760049/91002	Desarrollo Alternativo de las Comarcas Mineras		-750.000,00	-750.000,00
15	Economía, Industria y Empleo	G/6123/760153/91002	Reindustrialización Comarcas Mineras		750.000,00	750.000,00
15	Economía, Industria y Empleo	G/6124/810001/91002	Compra acciones y participaciones Corp.EMPRES.PÚBL		3.237.500,00	3.237.500,00
15	Economía, Industria y Empleo	G/6221/101000/91002	Retribuciones básicas de SGT, DG y asimilados	0,00	1.297,88	1.297,88
15	Economía, Industria y Empleo	G/6221/101001/91002	Complemento de destino de SGT, DG y asimilados	0,00	-18,30	-18,30
15	Economía, Industria y Empleo	G/6221/101002/91002	Complemento específico de SGT, DG y asimilados	0,00	-83,51	-83,51
15	Economía, Industria y Empleo	G/6221/101005/91002	Trienios de SGT, DG y asimilados	0,00	-788,16	-788,16
15	Economía, Industria y Empleo	G/6221/101006/91002	Pagas extraordinarias de SGT, DG y asimilados	0,00	-155,81	-155,81
15	Economía, Industria y Empleo	G/6221/120000/91002	Sueldos de Personal Funcionario	0,00	-56.550,50	-56.550,50
15	Economía, Industria y Empleo	G/6221/120005/91002	Trienios de Personal Funcionario	0,00	4.622,53	4.622,53
15	Economía, Industria y Empleo	G/6221/120006/91002	Pagas extraordinarias de Personal Funcionario	0,00	10.786,64	10.786,64
15	Economía, Industria y Empleo	G/6221/121000/91002	Complemento de destino de Personal Funcionario	0,00	19.009,23	19.009,23
15	Economía, Industria y Empleo	G/6221/121001/91002	Complemento específico de Personal Funcionario	0,00	20.061,75	20.061,75
15	Economía, Industria y Empleo	G/6221/121009/91002	Otras retribuciones complementarias Funcionarios	0,00	2.070,35	2.070,35
15	Economía, Industria y Empleo	G/6221/130000/91002	Salario base de Personal Laboral Fijo	0,00	-798,87	-798,87
15	Economía, Industria y Empleo	G/6221/130001/91002	Antigüedad de Personal Laboral Fijo	0,00	1.489,85	1.489,85
15	Economía, Industria y Empleo	G/6221/130002/91002	Pagas extraordinarias de Personal Laboral Fijo	0,00	20,05	20,05
15	Economía, Industria y Empleo	G/6221/130003/91002	Otras remuneraciones de Personal Laboral Fijo	0,00	731,90	731,90
15	Economía, Industria y Empleo	G/6221/213000/91002	Rep. y conservación. Maquinaria y utillaje	100,87	339,83	440,70
15	Economía, Industria y Empleo	G/6221/214000/91002	Reparación y conservación material de transporte		306,00	306,00
15	Economía, Industria y Empleo	G/6221/215000/91002	Reparación y conservación de mobiliario y enseres		175,00	175,00
15	Economía, Industria y Empleo	G/6221/216000/91002	Rep. y conserv. equipos procesos de información	0,00	-276,98	-276,98
15	Economía, Industria y Empleo	G/6221/220000/91002	Ordinario no inventariable	0,00	-332,60	-332,60
15	Economía, Industria y Empleo	G/6221/220001/91002	Mobiliario y enseres		1.128,00	1.128,00

**REMANENTES DE CRÉDITO. DGA**

DEPARTAMENTO	PARTIDA PRESUPUESTARIA	DESCRIPCIÓN	REMANENTES COMPROMETIDOS	REMANENTES NO COMPROMETIDOS	TOTAL	
			EUR	EUR	EUR	
15	Economía, Industria y Empleo	G/6221/220002/91002	Prensa, revistas y publicaciones periódicas	564,00	564,00	
15	Economía, Industria y Empleo	G/6221/220003/91002	Libros y otras publicaciones	564,00	564,00	
15	Economía, Industria y Empleo	G/6221/220004/91002	Material informático	940,00	940,00	
15	Economía, Industria y Empleo	G/6221/221000/91002	Energía eléctrica	1.248,76	-20.792,15	-19.543,39
15	Economía, Industria y Empleo	G/6221/221001/91002	Agua	0,00	-329,77	-329,77
15	Economía, Industria y Empleo	G/6221/221002/91002	Gas	2.027,69	134,00	2.161,69
15	Economía, Industria y Empleo	G/6221/221003/91002	Combustibles		1.755,00	1.755,00
15	Economía, Industria y Empleo	G/6221/221009/91002	Otros suministros	0,00	-144,55	-144,55
15	Economía, Industria y Empleo	G/6221/224002/91002	Primas de otro inmovilizado		6,00	6,00
15	Economía, Industria y Empleo	G/6221/225000/91002	Tributos locales	0,00	2.799,52	2.799,52
15	Economía, Industria y Empleo	G/6221/225001/91002	Tributos autonómicos	0,00	-12,25	-12,25
15	Economía, Industria y Empleo	G/6221/226001/91002	Atenciones protocolarias y representativas		1.880,00	1.880,00
15	Economía, Industria y Empleo	G/6221/226002/91002	Gastos de divulgación y promoción	0,00	984,96	984,96
15	Economía, Industria y Empleo	G/6221/226005/14106	Reuniones y conferencias	0,00	0,54	0,54
15	Economía, Industria y Empleo	G/6221/226005/91001	Reuniones y conferencias	0,00	0,16	0,16
15	Economía, Industria y Empleo	G/6221/226005/91002	Reuniones y conferencias		1.000,00	1.000,00
15	Economía, Industria y Empleo	G/6221/226009/91002	Otros gastos diversos		4.620,80	4.620,80
15	Economía, Industria y Empleo	G/6221/227000/91002	Limpieza y aseo	0,01	-118,21	-118,20
15	Economía, Industria y Empleo	G/6221/227001/91002	Seguridad	0,00	949,10	949,10
15	Economía, Industria y Empleo	G/6221/227006/14106	Estudios y trabajos técnicos	0,00	36.098,27	36.098,27
15	Economía, Industria y Empleo	G/6221/227006/91001	Estudios y trabajos técnicos	0,01	6.370,22	6.370,23
15	Economía, Industria y Empleo	G/6221/227006/91002	Estudios y trabajos técnicos		3.760,00	3.760,00
15	Economía, Industria y Empleo	G/6221/227009/91002	Otros trabajos realizados por otras empresas		75,00	75,00
15	Economía, Industria y Empleo	G/6221/230000/14106	Dietas	0,00	-884,40	-884,40
15	Economía, Industria y Empleo	G/6221/230000/91001	Dietas	0,00	-156,07	-156,07

**REMANENTES DE CRÉDITO. DGA**

DEPARTAMENTO	PARTIDA PRESUPUESTARIA	DESCRIPCIÓN	REMANENTES COMPROMETIDOS	REMANENTES NO COMPROMETIDOS	TOTAL	
			EUR	EUR	EUR	
15	Economía, Industria y Empleo	G/6221/230000/91002	Dietas	0,00	565,11	565,11
15	Economía, Industria y Empleo	G/6221/231000/14106	Locomoción	0,00	-155,84	-155,84
15	Economía, Industria y Empleo	G/6221/231000/91001	Locomoción	0,00	-26,68	-26,68
15	Economía, Industria y Empleo	G/6221/231000/91002	Locomoción	0,00	840,89	840,89
15	Economía, Industria y Empleo	G/6221/233000/14106	Gastos a través de agencias de viaje	0,00	-2.222,58	-2.222,58
15	Economía, Industria y Empleo	G/6221/233000/91001	Gastos a través de agencias de viaje	0,00	-392,20	-392,20
15	Economía, Industria y Empleo	G/6221/233000/91002	Gastos a través de agencias de viaje	0,00	-88,20	-88,20
15	Economía, Industria y Empleo	G/6221/239000/91002	Otras indemnizaciones		4.700,00	4.700,00
15	Economía, Industria y Empleo	G/6221/460015/91002	Subv. Promoción Ferias	0,00	144,97	144,97
15	Economía, Industria y Empleo	G/6221/470081/91002	Subvención empresas sector ferial	0,00	4.983,66	4.983,66
15	Economía, Industria y Empleo	G/6221/480051/91002	Subv. Promoción Ferias, Instituciones FERIALES	0,00	-121.713,82	-121.713,82
15	Economía, Industria y Empleo	G/6221/480217/91002	Subvenciones fomento de la actividad comercial		122.000,00	122.000,00
15	Economía, Industria y Empleo	G/6221/480437/91002	Promoción del comercio y su asociacionismo	123.690,37	115,74	123.806,11
15	Economía, Industria y Empleo	G/6221/760023/91002	Subvenciones para Urbanismo Comercial	55.479,67	1.312,06	56.791,73
15	Economía, Industria y Empleo	G/6315/101000/91002	Retribuciones básicas de SGT, DG y asimilados	0,00	4.479,38	4.479,38
15	Economía, Industria y Empleo	G/6315/101001/91002	Complemento de destino de SGT, DG y asimilados	0,00	-587,22	-587,22
15	Economía, Industria y Empleo	G/6315/101002/91002	Complemento específico de SGT, DG y asimilados	0,00	-1.513,16	-1.513,16
15	Economía, Industria y Empleo	G/6315/101005/91002	Trienios de SGT, DG y asimilados	0,00	-153,00	-153,00
15	Economía, Industria y Empleo	G/6315/101006/91002	Pagas extraordinarias de SGT, DG y asimilados	0,00	-139,15	-139,15
15	Economía, Industria y Empleo	G/6315/120000/91002	Sueldos de Personal Funcionario	0,00	-16.348,12	-16.348,12
15	Economía, Industria y Empleo	G/6315/120005/91002	Trienios de Personal Funcionario	0,00	4.297,78	4.297,78
15	Economía, Industria y Empleo	G/6315/120006/91002	Pagas extraordinarias de Personal Funcionario	0,00	831,52	831,52
15	Economía, Industria y Empleo	G/6315/121000/91002	Complemento de destino de Personal Funcionario	0,00	1.143,63	1.143,63
15	Economía, Industria y Empleo	G/6315/121001/91002	Complemento específico de Personal Funcionario	0,00	3.816,71	3.816,71
15	Economía, Industria y Empleo	G/6315/121009/91002	Otras retribuciones complementarias Funcionarios		6.258,48	6.258,48

**REMANENTES DE CRÉDITO. DGA**

DEPARTAMENTO	PARTIDA PRESUPUESTARIA	DESCRIPCIÓN	REMANENTES COMPROMETIDOS	REMANENTES NO COMPROMETIDOS	TOTAL	
			EUR	EUR	EUR	
15	Economía, Industria y Empleo	G/6315/160000/91002	Seguridad social	0,00	3.218,87	3.218,87
15	Economía, Industria y Empleo	G/6315/170000/91002	Fondo de Incremento Normativo		9.392,52	9.392,52
15	Economía, Industria y Empleo	G/6315/216000/91002	Rep. y conserv. equipos procesos de información	0,00	-487,48	-487,48
15	Economía, Industria y Empleo	G/6315/220000/91002	Ordinario no inventariable	0,00	1.397,52	1.397,52
15	Economía, Industria y Empleo	G/6315/220001/91002	Mobiliario y enseres		285,00	285,00
15	Economía, Industria y Empleo	G/6315/220002/91002	Prensa, revistas y publicaciones periódicas	0,00	1.838,00	1.838,00
15	Economía, Industria y Empleo	G/6315/220003/91002	Libros y otras publicaciones		2.550,00	2.550,00
15	Economía, Industria y Empleo	G/6315/220004/91002	Material informático		1.235,00	1.235,00
15	Economía, Industria y Empleo	G/6315/220009/91002	Otro material de oficina		190,00	190,00
15	Economía, Industria y Empleo	G/6315/223000/91002	Transporte		665,00	665,00
15	Economía, Industria y Empleo	G/6315/224003/91002	Otros riesgos		451,00	451,00
15	Economía, Industria y Empleo	G/6315/226001/91002	Atenciones protocolarias y representativas		3.682,00	3.682,00
15	Economía, Industria y Empleo	G/6315/226002/91002	Gastos de divulgación y promoción		3.264,00	3.264,00
15	Economía, Industria y Empleo	G/6315/226005/91002	Reuniones y conferencias		5.323,00	5.323,00
15	Economía, Industria y Empleo	G/6315/230000/91002	Dietas	0,00	-294,00	-294,00
15	Economía, Industria y Empleo	G/6315/231000/91002	Locomoción	0,00	-84,26	-84,26
15	Economía, Industria y Empleo	G/6315/233000/91002	Gastos a través de agencias de viaje	0,00	-703,40	-703,40
15	Economía, Industria y Empleo	G/6421/216000/91002	Rep. y conserv. equipos procesos de información	0,00	-15.787,74	-15.787,74
15	Economía, Industria y Empleo	G/6421/220000/91002	Ordinario no inventariable		1.500,00	1.500,00
15	Economía, Industria y Empleo	G/6421/220003/91002	Libros y otras publicaciones		500,00	500,00
15	Economía, Industria y Empleo	G/6421/226002/91002	Gastos de divulgación y promoción		1.705,00	1.705,00
15	Economía, Industria y Empleo	G/6421/226005/91002	Reuniones y conferencias		1.500,00	1.500,00
15	Economía, Industria y Empleo	G/6421/227006/91002	Estudios y trabajos técnicos		4.250,00	4.250,00
15	Economía, Industria y Empleo	G/6421/230000/91002	Dietas	0,00	481,70	481,70
15	Economía, Industria y Empleo	G/6421/231000/91002	Locomoción		1.000,00	1.000,00

**REMANENTES DE CRÉDITO. DGA**

DEPARTAMENTO		PARTIDA PRESUPUESTARIA	DESCRIPCIÓN	REMANENTES COMPROMETIDOS	REMANENTES NO COMPROMETIDOS	TOTAL
				EUR	EUR	EUR
15	Economía, Industria y Empleo	G/6421/233000/91002	Gastos a través de agencias de viaje	0,00	-493,96	-493,96
15	Economía, Industria y Empleo	G/6421/239000/91002	Otras indemnizaciones	0,00	8.550,00	8.550,00
15	Economía, Industria y Empleo	G/7221/101000/91002	Retribuciones básicas de SGT, DG y asimilados	0,00	7.517,44	7.517,44
15	Economía, Industria y Empleo	G/7221/101001/91002	Complemento de destino de SGT, DG y asimilados	0,00	-540,27	-540,27
15	Economía, Industria y Empleo	G/7221/101002/91002	Complemento específico de SGT, DG y asimilados	0,00	-1.460,66	-1.460,66
15	Economía, Industria y Empleo	G/7221/101005/91002	Trienios de SGT, DG y asimilados	0,00	-1.988,51	-1.988,51
15	Economía, Industria y Empleo	G/7221/101006/91002	Pagas extraordinarias de SGT, DG y asimilados	0,00	-2.012,79	-2.012,79
15	Economía, Industria y Empleo	G/7221/120000/91002	Sueldos de Personal Funcionario	0,00	-105.495,15	-105.495,15
15	Economía, Industria y Empleo	G/7221/120005/91002	Trienios de Personal Funcionario	0,00	26.398,28	26.398,28
15	Economía, Industria y Empleo	G/7221/120006/91002	Pagas extraordinarias de Personal Funcionario	0,00	24.885,45	24.885,45
15	Economía, Industria y Empleo	G/7221/121000/91002	Complemento de destino de Personal Funcionario	0,00	37.484,86	37.484,86
15	Economía, Industria y Empleo	G/7221/121001/91002	Complemento específico de Personal Funcionario	0,00	15.374,08	15.374,08
15	Economía, Industria y Empleo	G/7221/121009/91002	Otras retribuciones complementarias Funcionarios	0,00	1.352,48	1.352,48
15	Economía, Industria y Empleo	G/7221/130000/91002	Salario base de Personal Laboral Fijo	0,00	2.366,01	2.366,01
15	Economía, Industria y Empleo	G/7221/130001/91002	Antigüedad de Personal Laboral Fijo	0,00	1.064,04	1.064,04
15	Economía, Industria y Empleo	G/7221/130002/91002	Pagas extraordinarias de Personal Laboral Fijo	0,00	-17,73	-17,73
15	Economía, Industria y Empleo	G/7221/130003/91002	Otras remuneraciones de Personal Laboral Fijo	0,00	-926,83	-926,83
15	Economía, Industria y Empleo	G/7221/202000/91002	Arrendamientos de edificios y otras construcciones	0,00	-10.791,17	-10.791,17
15	Economía, Industria y Empleo	G/7221/206000/91002	Arrendamientos de equipos procesos de información	82,83	-1.599,62	-1.516,79
15	Economía, Industria y Empleo	G/7221/213000/91002	Rep. y conservación. Maquinaria y utillaje		-121.380,00	-121.380,00
15	Economía, Industria y Empleo	G/7221/214000/91002	Reparación y conservación material de transporte	0,00	1.820,81	1.820,81
15	Economía, Industria y Empleo	G/7221/215000/91002	Reparación y conservación de mobiliario y enseres	0,00	1.327,38	1.327,38
15	Economía, Industria y Empleo	G/7221/216000/91002	Rep. y conserv. equipos procesos de información	0,00	2.134,79	2.134,79
15	Economía, Industria y Empleo	G/7221/220000/91002	Ordinario no inventariable	0,00	-4.174,16	-4.174,16
15	Economía, Industria y Empleo	G/7221/220001/91002	Mobiliario y enseres		2.000,00	2.000,00

**REMANENTES DE CRÉDITO. DGA**

DEPARTAMENTO	PARTIDA PRESUPUESTARIA	DESCRIPCIÓN	REMANENTES COMPROMETIDOS	REMANENTES NO COMPROMETIDOS	TOTAL	
			EUR	EUR	EUR	
15	Economía, Industria y Empleo	G/7221/220002/91002	Prensa, revistas y publicaciones periódicas	0,00	3.898,08	3.898,08
15	Economía, Industria y Empleo	G/7221/220003/91002	Libros y otras publicaciones	0,00	1.754,25	1.754,25
15	Economía, Industria y Empleo	G/7221/220004/91002	Material informático	0,00	3.585,30	3.585,30
15	Economía, Industria y Empleo	G/7221/221003/91002	Combustibles	0,00	1.523,32	1.523,32
15	Economía, Industria y Empleo	G/7221/221004/91002	Vestuario	0,00	-1.023,59	-1.023,59
15	Economía, Industria y Empleo	G/7221/221006/91002	Productos farmacéuticos	0,00	-22,41	-22,41
15	Economía, Industria y Empleo	G/7221/221009/91002	Otros suministros	0,00	1.758,70	1.758,70
15	Economía, Industria y Empleo	G/7221/222000/91002	Telefónicas		4.000,00	4.000,00
15	Economía, Industria y Empleo	G/7221/222001/91002	Postales	9.000,00	-7.800,00	1.200,00
15	Economía, Industria y Empleo	G/7221/223000/91002	Transporte		1.800,00	1.800,00
15	Economía, Industria y Empleo	G/7221/225000/91002	Tributos locales	0,00	3.192,00	3.192,00
15	Economía, Industria y Empleo	G/7221/225002/91002	Tributos estatales	0,00	-12,30	-12,30
15	Economía, Industria y Empleo	G/7221/226001/91002	Atenciones protocolarias y representativas	0,00	1.858,56	1.858,56
15	Economía, Industria y Empleo	G/7221/226002/91002	Gastos de divulgación y promoción		5.000,00	5.000,00
15	Economía, Industria y Empleo	G/7221/226003/91002	Jurídicos, Contenciosos		6.000,00	6.000,00
15	Economía, Industria y Empleo	G/7221/226004/91002	Remuneraciones a agentes mediadores independientes		3.600,00	3.600,00
15	Economía, Industria y Empleo	G/7221/226005/91002	Reuniones y conferencias	0,00	3.000,00	3.000,00
15	Economía, Industria y Empleo	G/7221/226009/91002	Otros gastos diversos	0,00	22.839,82	22.839,82
15	Economía, Industria y Empleo	G/7221/227001/91002	Seguridad	0,00	-1.960,20	-1.960,20
15	Economía, Industria y Empleo	G/7221/227006/91002	Estudios y trabajos técnicos	1.270,00	48.804,20	50.074,20
15	Economía, Industria y Empleo	G/7221/227009/91002	Otros trabajos realizados por otras empresas	0,00	2.980,04	2.980,04
15	Economía, Industria y Empleo	G/7221/230000/91002	Dietas	0,00	49.192,31	49.192,31
15	Economía, Industria y Empleo	G/7221/231000/91002	Locomoción	0,00	-5.195,72	-5.195,72
15	Economía, Industria y Empleo	G/7221/233000/91002	Gastos a través de agencias de viaje	0,00	-1.777,65	-1.777,65
15	Economía, Industria y Empleo	G/7221/239000/91002	Otras indemnizaciones	0,00	519,30	519,30

**REMANENTES DE CRÉDITO. DGA**

DEPARTAMENTO	PARTIDA PRESUPUESTARIA	DESCRIPCIÓN	REMANENTES COMPROMETIDOS	REMANENTES NO COMPROMETIDOS	TOTAL	
			EUR	EUR	EUR	
15	Economía, Industria y Empleo	G/7221/605000/91002	Mobiliario y enseres	0,00	-102.273,71	-102.273,71
15	Economía, Industria y Empleo	G/7221/606000/91002	Equipos para procesos de información	0,00	-798,60	-798,60
15	Economía, Industria y Empleo	G/7221/609000/91002	Inmovilizado Inmaterial	0,01	103.072,31	103.072,32
15	Economía, Industria y Empleo	G/7231/120000/91002	Sueldos de Personal Funcionario	0,00	-10.394,22	-10.394,22
15	Economía, Industria y Empleo	G/7231/120005/91002	Trienios de Personal Funcionario	0,00	2.517,90	2.517,90
15	Economía, Industria y Empleo	G/7231/120006/91002	Pagas extraordinarias de Personal Funcionario	0,00	3.721,47	3.721,47
15	Economía, Industria y Empleo	G/7231/121000/91002	Complemento de destino de Personal Funcionario	0,00	6.992,48	6.992,48
15	Economía, Industria y Empleo	G/7231/121001/91002	Complemento específico de Personal Funcionario	0,00	-3.737,93	-3.737,93
15	Economía, Industria y Empleo	G/7231/121009/91002	Otras retribuciones complementarias Funcionarios	0,00	900,30	900,30
15	Economía, Industria y Empleo	G/7231/160000/91002	Seguridad social	0,00	100,00	100,00
15	Economía, Industria y Empleo	G/7231/161000/91002	Formación y perfeccion. Funcionarios y no Laboral	0,00	-100,00	-100,00
15	Economía, Industria y Empleo	G/7231/202000/91002	Arrendamientos de edificios y otras construcciones		1.000,00	1.000,00
15	Economía, Industria y Empleo	G/7231/205000/91002	Arrendamientos de mobiliario y enseres	0,02	-766,22	-766,20
15	Economía, Industria y Empleo	G/7231/206000/91002	Arrendamientos de equipos procesos de información	332,25	-4.234,49	-3.902,24
15	Economía, Industria y Empleo	G/7231/212000/91002	Rep. y conservación edificios y otras construcc.		500,00	500,00
15	Economía, Industria y Empleo	G/7231/213000/91002	Rep. y conservación. Maquinaria y utillaje	0,00	214,44	214,44
15	Economía, Industria y Empleo	G/7231/215000/91002	Reparación y conservación de mobiliario y enseres		500,00	500,00
15	Economía, Industria y Empleo	G/7231/216000/91002	Rep. y conserv. equipos procesos de información	0,00	-1.499,63	-1.499,63
15	Economía, Industria y Empleo	G/7231/219000/91002	Rep. y conservación de otro inmovilizado material		600,00	600,00
15	Economía, Industria y Empleo	G/7231/220000/91002	Ordinario no inventariable	0,00	-583,96	-583,96
15	Economía, Industria y Empleo	G/7231/220001/91002	Mobiliario y enseres		500,00	500,00
15	Economía, Industria y Empleo	G/7231/220003/91002	Libros y otras publicaciones		600,00	600,00
15	Economía, Industria y Empleo	G/7231/220004/91002	Material informático		800,00	800,00
15	Economía, Industria y Empleo	G/7231/221000/91002	Energía eléctrica	0,00	-3.795,39	-3.795,39
15	Economía, Industria y Empleo	G/7231/221001/91002	Agua	0,00	-173,77	-173,77

**REMANENTES DE CRÉDITO. DGA**

DEPARTAMENTO	PARTIDA PRESUPUESTARIA	DESCRIPCIÓN	REMANENTES COMPROMETIDOS	REMANENTES NO COMPROMETIDOS	TOTAL	
			EUR	EUR	EUR	
15	Economía, Industria y Empleo	G/7231/221002/91002	Gas	162,49	-2.400,00	-2.237,51
15	Economía, Industria y Empleo	G/7231/221004/91002	Vestuario	0,00	-290,50	-290,50
15	Economía, Industria y Empleo	G/7231/223000/91002	Transporte		500,00	500,00
15	Economía, Industria y Empleo	G/7231/225000/91002	Tributos locales	0,00	-74,88	-74,88
15	Economía, Industria y Empleo	G/7231/226002/91002	Gastos de divulgación y promoción	0,00	550,70	550,70
15	Economía, Industria y Empleo	G/7231/226003/91002	Jurídicos, Contenciosos	0,00	-1.500,00	-1.500,00
15	Economía, Industria y Empleo	G/7231/226005/91002	Reuniones y conferencias		1.000,00	1.000,00
15	Economía, Industria y Empleo	G/7231/226009/91002	Otros gastos diversos		1.800,00	1.800,00
15	Economía, Industria y Empleo	G/7231/227001/91002	Seguridad	0,00	-42,35	-42,35
15	Economía, Industria y Empleo	G/7231/227006/91002	Estudios y trabajos técnicos	0,00	11.415,51	11.415,51
15	Economía, Industria y Empleo	G/7231/227009/91002	Otros trabajos realizados por otras empresas	0,00	-113,74	-113,74
15	Economía, Industria y Empleo	G/7231/230000/91002	Dietas	0,00	3.066,56	3.066,56
15	Economía, Industria y Empleo	G/7231/231000/91002	Locomoción	0,00	1.283,26	1.283,26
15	Economía, Industria y Empleo	G/7231/233000/91002	Gastos a través de agencias de viaje	0,00	-2.218,93	-2.218,93
15	Economía, Industria y Empleo	G/7231/239000/91002	Otras indemnizaciones	0,00	-195,00	-195,00
15	Economía, Industria y Empleo	G/7231/440168/91002	Plan Cameral de Competitividad. Cámara de Teruel.	1.105,95	0,00	1.105,95
15	Economía, Industria y Empleo	G/7231/440170/91002	Plan Cameral de Competitividad. Cámara de Zaragoza	5.219,65	0,00	5.219,65
15	Economía, Industria y Empleo	G/7231/609000/91002	Inmovilizado Inmaterial	0,00	1.280,00	1.280,00
15	Economía, Industria y Empleo	G/7231/770045/14201	Subv.Inversiones Product.Y Mejora Competitividad	348.441,50	380.781,50	729.223,00
15	Economía, Industria y Empleo	G/7231/770045/91001	Subv.Inversiones Product.Y Mejora Competitividad	348.441,50	169.024,00	517.465,50
15	Economía, Industria y Empleo	G/7231/770045/91002	Subv.Inversiones Product.Y Mejora Competitividad	8.576,00	0,00	8.576,00
15	Economía, Industria y Empleo	G/7311/101000/91002	Retribuciones básicas de SGT, DG y asimilados	0,00	2.196,01	2.196,01
15	Economía, Industria y Empleo	G/7311/101001/91002	Complemento de destino de SGT, DG y asimilados	0,00	2.473,16	2.473,16
15	Economía, Industria y Empleo	G/7311/101002/91002	Complemento específico de SGT, DG y asimilados	0,00	5.953,32	5.953,32
15	Economía, Industria y Empleo	G/7311/101005/91002	Trienios de SGT, DG y asimilados	0,00	-1.998,04	-1.998,04



**REMANENTES DE CRÉDITO. DGA**

DEPARTAMENTO		PARTIDA PRESUPUESTARIA	DESCRIPCIÓN	REMANENTES COMPROMETIDOS	REMANENTES NO COMPROMETIDOS	TOTAL
				EUR	EUR	EUR
15	Economía, Industria y Empleo	G/7311/101006/91002	Pagas extraordinarias de SGT, DG y asimilados	0,00	-1.052,13	-1.052,13
15	Economía, Industria y Empleo	G/7311/120000/91002	Sueldos de Personal Funcionario	0,00	22.056,62	22.056,62
15	Economía, Industria y Empleo	G/7311/120005/91002	Trienios de Personal Funcionario	0,00	5.757,59	5.757,59
15	Economía, Industria y Empleo	G/7311/120006/91002	Pagas extraordinarias de Personal Funcionario	0,00	61,73	61,73
15	Economía, Industria y Empleo	G/7311/121000/91002	Complemento de destino de Personal Funcionario	0,00	-2.331,47	-2.331,47
15	Economía, Industria y Empleo	G/7311/121001/91002	Complemento específico de Personal Funcionario	0,00	-19.048,56	-19.048,56
15	Economía, Industria y Empleo	G/7311/160000/91002	Seguridad social	0,00	7.055,77	7.055,77
15	Economía, Industria y Empleo	G/7311/216000/91002	Rep. y conserv. equipos procesos de información	0,00	-4.412,72	-4.412,72
15	Economía, Industria y Empleo	G/7311/220000/91002	Ordinario no inventariable	0,00	-4.728,52	-4.728,52
15	Economía, Industria y Empleo	G/7311/221004/91002	Vestuario	0,00	851,73	851,73
15	Economía, Industria y Empleo	G/7311/222000/91002	Telefónicas		28.093,00	28.093,00
15	Economía, Industria y Empleo	G/7311/222001/91002	Postales	0,00	-7.000,00	-7.000,00
15	Economía, Industria y Empleo	G/7311/226001/91002	Atenciones protocolarias y representativas		1.500,00	1.500,00
15	Economía, Industria y Empleo	G/7311/226002/91002	Gastos de divulgación y promoción		500,00	500,00
15	Economía, Industria y Empleo	G/7311/226003/91002	Jurídicos, Contenciosos	0,00	272,00	272,00
15	Economía, Industria y Empleo	G/7311/226005/91002	Reuniones y conferencias		500,00	500,00
15	Economía, Industria y Empleo	G/7311/226009/91002	Otros gastos diversos		1.500,00	1.500,00
15	Economía, Industria y Empleo	G/7311/227006/91002	Estudios y trabajos técnicos	2.435,78	-28.697,72	-26.261,94
15	Economía, Industria y Empleo	G/7311/230000/91002	Dietas	0,00	1.794,34	1.794,34
15	Economía, Industria y Empleo	G/7311/231000/91002	Locomoción	0,00	16.449,15	16.449,15
15	Economía, Industria y Empleo	G/7311/233000/91002	Gastos a través de agencias de viaje	0,00	-2.240,47	-2.240,47
15	Economía, Industria y Empleo	G/7311/239000/91002	Otras indemnizaciones	0,00	-45,00	-45,00
15	Economía, Industria y Empleo	G/7311/740094/39132	Programa MOVES	0,00	106.664,07	106.664,07
15	Economía, Industria y Empleo	G/7311/740095/39133	Ef energética PYMES y gran empresa industrial		299.987,53	299.987,53
15	Economía, Industria y Empleo	G/7311/760021/14201	Fom uso eficiente de la energía y energías renovab	327.183,67	1.256,39	328.440,06

**REMANENTES DE CRÉDITO. DGA**

DEPARTAMENTO	PARTIDA PRESUPUESTARIA	DESCRIPCIÓN	REMANENTES COMPROMETIDOS	REMANENTES NO COMPROMETIDOS	TOTAL	
			EUR	EUR	EUR	
15	Economía, Industria y Empleo	G/7311/760021/91001	Fom uso eficiente de la energia y energías renovab	327.183,79	1.256,08	328.439,87
15	Economía, Industria y Empleo	G/7311/760167/39132	Plan Moves		136.380,42	136.380,42
15	Economía, Industria y Empleo	G/7311/770047/14201	Fom uso eficiente de la energia y energías renovab	857.438,89	-185.559,41	671.879,48
15	Economía, Industria y Empleo	G/7311/770047/91001	Fom uso eficiente de la energia y energías renovab	857.440,56	-190.561,59	666.878,97
15	Economía, Industria y Empleo	G/7311/770150/14201	Fom. Efic.Energ. Inst. solar autoconsumo	0,00	191.503,87	191.503,87
15	Economía, Industria y Empleo	G/7311/770150/91001	Fom. Efic.Energ. Inst. solar autoconsumo	0,00	191.503,69	191.503,69
15	Economía, Industria y Empleo	G/7311/770158/39132	Plan Moves		705.000,00	705.000,00
15	Economía, Industria y Empleo	G/7311/770159/39133	Ef energética PYMES y gran empresa industrial		10.262.953,82	10.262.953,82
15	Economía, Industria y Empleo	G/7311/780026/14201	Fom uso eficiente de la energia y energías renovab	469.828,04	-141.248,07	328.579,97
15	Economía, Industria y Empleo	G/7311/780026/91001	Fom uso eficiente de la energia y energías renovab	469.829,27	-224.256,27	245.573,00
15	Economía, Industria y Empleo	G/7311/780026/91002	Fom uso eficiente de la energia y energías renovab	0,00	-1.060.000,00	-1.060.000,00
15	Economía, Industria y Empleo	G/7311/780160/91002	Plan RENOVE		1.300.000,00	1.300.000,00
15	Economía, Industria y Empleo	G/7311/780206/14201	Fom. Efic.Energ. Inst. solar autoconsumo	0,00	226.501,76	226.501,76
15	Economía, Industria y Empleo	G/7311/780206/91001	Fom. Efic.Energ. Inst. solar autoconsumo	0,00	226.501,73	226.501,73
15	Economía, Industria y Empleo	G/7311/780215/39132	Plan Moves		265.000,00	265.000,00
15	Economía, Industria y Empleo	G/7312/120000/91002	Sueldos de Personal Funcionario	0,00	-49.805,85	-49.805,85
15	Economía, Industria y Empleo	G/7312/120005/91002	Trienios de Personal Funcionario	0,00	11.665,77	11.665,77
15	Economía, Industria y Empleo	G/7312/120006/91002	Pagas extraordinarias de Personal Funcionario	0,00	9.164,66	9.164,66
15	Economía, Industria y Empleo	G/7312/121000/91002	Complemento de destino de Personal Funcionario	0,00	9.584,46	9.584,46
15	Economía, Industria y Empleo	G/7312/121001/91002	Complemento específico de Personal Funcionario	0,00	19.390,96	19.390,96
15	Economía, Industria y Empleo	G/7312/216000/91002	Rep. y conserv. equipos procesos de información	0,00	-417,85	-417,85
15	Economía, Industria y Empleo	G/7312/220000/91002	Ordinario no inventariable		700,00	700,00
15	Economía, Industria y Empleo	G/7312/221003/91002	Combustibles	0,00	-654,34	-654,34
15	Economía, Industria y Empleo	G/7312/221004/91002	Vestuario	0,00	-1.045,36	-1.045,36
15	Economía, Industria y Empleo	G/7312/222000/91002	Telefónicas		1.500,00	1.500,00

**REMANENTES DE CRÉDITO. DGA**

DEPARTAMENTO		PARTIDA PRESUPUESTARIA	DESCRIPCIÓN	REMANENTES COMPROMETIDOS	REMANENTES NO COMPROMETIDOS	TOTAL
				EUR	EUR	EUR
15	Economía, Industria y Empleo	G/7312/222001/91002	Postales	1.027,22	-6.000,00	-4.972,78
15	Economía, Industria y Empleo	G/7312/226002/91002	Gastos de divulgación y promoción		3.000,00	3.000,00
15	Economía, Industria y Empleo	G/7312/226003/91002	Jurídicos, Contenciosos	0,00	-605,00	-605,00
15	Economía, Industria y Empleo	G/7312/226005/91002	Reuniones y conferencias		1.000,00	1.000,00
15	Economía, Industria y Empleo	G/7312/226009/91002	Otros gastos diversos		2.500,00	2.500,00
15	Economía, Industria y Empleo	G/7312/227009/91002	Otros trabajos realizados por otras empresas	0,00	-580,80	-580,80
15	Economía, Industria y Empleo	G/7312/230000/91002	Dietas	0,00	1.399,64	1.399,64
15	Economía, Industria y Empleo	G/7312/231000/91002	Locomoción	0,00	5.487,62	5.487,62
15	Economía, Industria y Empleo	G/7312/233000/91002	Gastos a través de agencias de viaje	0,00	-1.761,23	-1.761,23
15	Economía, Industria y Empleo	<b>Resultado</b>		<b>4.411.672,13</b>	<b>41.452.335,66</b>	<b>45.864.007,79</b>
16	Sanidad	G/4111/100000/91002	Retribuciones básicas de Altos Cargos	0,00	-634,50	-634,50
16	Sanidad	G/4111/100001/91002	Otras remuneraciones de Altos Cargos	0,00	-2.175,42	-2.175,42
16	Sanidad	G/4111/100005/91002	Trienios	0,00	2.151,43	2.151,43
16	Sanidad	G/4111/101000/91002	Retribuciones básicas de SGT, DG y asimilados	0,00	6.009,38	6.009,38
16	Sanidad	G/4111/101001/91002	Complemento de destino de SGT, DG y asimilados	0,00	-587,22	-587,22
16	Sanidad	G/4111/101002/91002	Complemento específico de SGT, DG y asimilados	0,00	-1.502,46	-1.502,46
16	Sanidad	G/4111/101005/91002	Trienios de SGT, DG y asimilados	0,00	-2.439,62	-2.439,62
16	Sanidad	G/4111/101006/91002	Pagas extraordinarias de SGT, DG y asimilados	0,00	-356,10	-356,10
16	Sanidad	G/4111/110000/91002	Retribuciones básicas Pers. Eventual de Gabinete	0,00	1.537,32	1.537,32
16	Sanidad	G/4111/110001/91002	Otras remuneraciones de Pers. Eventual de Gabinete	0,00	844,63	844,63
16	Sanidad	G/4111/110005/91002	Trienios de Pers. Eventual de Gabinete	0,00	-456,30	-456,30
16	Sanidad	G/4111/110006/91002	Pagas extraordinarias Pers. Eventual de Gabinete	0,00	-434,87	-434,87
16	Sanidad	G/4111/120000/91002	Sueldos de Personal Funcionario	0,00	-37.604,20	-37.604,20
16	Sanidad	G/4111/120005/91002	Trienios de Personal Funcionario	0,00	38.511,22	38.511,22
16	Sanidad	G/4111/120006/91002	Pagas extraordinarias de Personal Funcionario	0,00	32.644,52	32.644,52

**REMANENTES DE CRÉDITO. DGA**

DEPARTAMENTO		PARTIDA PRESUPUESTARIA	DESCRIPCIÓN	REMANENTES COMPROMETIDOS	REMANENTES NO COMPROMETIDOS	TOTAL
				EUR	EUR	EUR
16	Sanidad	G/4111/121000/91002	Complemento de destino de Personal Funcionario	0,00	45.617,02	45.617,02
16	Sanidad	G/4111/121001/91002	Complemento específico de Personal Funcionario	0,00	-76.147,48	-76.147,48
16	Sanidad	G/4111/121009/91002	Otras retribuciones complementarias Funcionarios	0,00	5.748,54	5.748,54
16	Sanidad	G/4111/130000/91002	Salario base de Personal Laboral Fijo	0,00	-2.525,22	-2.525,22
16	Sanidad	G/4111/130001/91002	Antigüedad de Personal Laboral Fijo	0,00	22.975,38	22.975,38
16	Sanidad	G/4111/130002/91002	Pagas extraordinarias de Personal Laboral Fijo	0,00	-4.241,51	-4.241,51
16	Sanidad	G/4111/130003/91002	Otras remuneraciones de Personal Laboral Fijo	0,00	1.362,06	1.362,06
16	Sanidad	G/4111/131000/91002	Salario base de Personal Laboral Eventual	0,00	-28.116,81	-28.116,81
16	Sanidad	G/4111/131001/91002	Otras remuneraciones de Personal Laboral Eventual	0,00	14.808,00	14.808,00
16	Sanidad	G/4111/160000/91002	Seguridad social	0,00	9.684,04	9.684,04
16	Sanidad	G/4111/203000/91002	Arrendamientos maquinaria, instalación y utillaje	156,33	-880,89	-724,56
16	Sanidad	G/4111/205000/91002	Arrendamientos de mobiliario y enseres	0,00	-582.684,79	-582.684,79
16	Sanidad	G/4111/210000/91002	Rep. y conservación de terrenos y bienes naturales	544,50	-1.825,34	-1.280,84
16	Sanidad	G/4111/212000/91002	Rep. y conservación edificios y otras construcc.	8,54	-28.906,36	-28.897,82
16	Sanidad	G/4111/213000/91002	Rep. y conservación. Maquinaria y utillaje	91,57	10.776,43	10.868,00
16	Sanidad	G/4111/214000/91002	Reparación y conservación material de transporte	0,00	8.616,13	8.616,13
16	Sanidad	G/4111/215000/91002	Reparación y conservación de mobiliario y enseres	0,00	3.507,78	3.507,78
16	Sanidad	G/4111/220000/91002	Ordinario no inventariable	24.004,19	-32.210,84	-8.206,65
16	Sanidad	G/4111/220001/91002	Mobiliario y enseres	0,00	-813,19	-813,19
16	Sanidad	G/4111/220002/91002	Prensa, revistas y publicaciones periódicas	0,00	3.403,00	3.403,00
16	Sanidad	G/4111/220004/91002	Material informático	0,00	-221,99	-221,99
16	Sanidad	G/4111/221000/91002	Energía eléctrica	2.733,85	12.203,69	14.937,54
16	Sanidad	G/4111/221001/91002	Agua	48,11	3.991,50	4.039,61
16	Sanidad	G/4111/221002/91002	Gas	19.443,05	3.888,35	23.331,40
16	Sanidad	G/4111/221003/91002	Combustibles	4.062,27	6.665,04	10.727,31

**REMANENTES DE CRÉDITO. DGA**

DEPARTAMENTO		PARTIDA PRESUPUESTARIA	DESCRIPCIÓN	REMANENTES COMPROMETIDOS	REMANENTES NO COMPROMETIDOS	TOTAL
				EUR	EUR	EUR
16	Sanidad	G/4111/221004/91002	Vestuario	0,00	432,95	432,95
16	Sanidad	G/4111/221009/91002	Otros suministros	0,00	-15.890,66	-15.890,66
16	Sanidad	G/4111/222000/91002	Telefónicas	2.721,47	15.812,55	18.534,02
16	Sanidad	G/4111/222001/91002	Postales	21.381,60	-37.833,44	-16.451,84
16	Sanidad	G/4111/223000/91002	Transporte	0,00	958,55	958,55
16	Sanidad	G/4111/224003/91002	Otros riesgos	0,00	395.910,00	395.910,00
16	Sanidad	G/4111/225000/91002	Tributos locales	17,28	92.148,98	92.166,26
16	Sanidad	G/4111/225001/91002	Tributos autonómicos	56,82	-70,00	-13,18
16	Sanidad	G/4111/226002/91002	Gastos de divulgación y promoción		3.000,00	3.000,00
16	Sanidad	G/4111/226003/91002	Jurídicos, Contenciosos	0,00	256.210,90	256.210,90
16	Sanidad	G/4111/226005/91002	Reuniones y conferencias		1.000,00	1.000,00
16	Sanidad	G/4111/226009/91002	Otros gastos diversos	0,00	432,02	432,02
16	Sanidad	G/4111/227000/91002	Limpieza y aseo	0,13	-38.899,11	-38.898,98
16	Sanidad	G/4111/227001/91002	Seguridad	1.101,30	-1.190,64	-89,34
16	Sanidad	G/4111/227006/91002	Estudios y trabajos técnicos		7.634,77	7.634,77
16	Sanidad	G/4111/227009/91002	Otros trabajos realizados por otras empresas	27.047,74	57.438,15	84.485,89
16	Sanidad	G/4111/230000/91002	Dietas	0,00	775,32	775,32
16	Sanidad	G/4111/231000/91002	Locomoción	0,00	2.712,40	2.712,40
16	Sanidad	G/4111/233000/91002	Gastos a través de agencias de viaje	0,00	2.251,82	2.251,82
16	Sanidad	G/4111/239000/91002	Otras indemnizaciones	0,00	-645,00	-645,00
16	Sanidad	G/4111/251003/91002	Realización de cursos de formación externa		3.000,00	3.000,00
16	Sanidad	G/4111/602000/72023	Edificios y otras construcciones	0,00	313,50	313,50
16	Sanidad	G/4131/101000/91002	Retribuciones básicas de SGT, DG y asimilados	0,00	3.739,42	3.739,42
16	Sanidad	G/4131/101001/91002	Complemento de destino de SGT, DG y asimilados	0,00	-587,22	-587,22
16	Sanidad	G/4131/101002/91002	Complemento específico de SGT, DG y asimilados	0,00	-1.502,46	-1.502,46

**REMANENTES DE CRÉDITO. DGA**

DEPARTAMENTO		PARTIDA PRESUPUESTARIA	DESCRIPCIÓN	REMANENTES COMPROMETIDOS	REMANENTES NO COMPROMETIDOS	TOTAL
				EUR	EUR	EUR
16	Sanidad	G/4131/101005/91002	Trienios de SGT, DG y asimilados	0,00	302,64	302,64
16	Sanidad	G/4131/101006/91002	Pagas extraordinarias de SGT, DG y asimilados	0,00	-120,27	-120,27
16	Sanidad	G/4131/101009/91002	Otras rem. complementarias de SGT, DG y asimilados	0,00	-810,80	-810,80
16	Sanidad	G/4131/120000/91002	Sueldos de Personal Funcionario	0,00	-110.792,44	-110.792,44
16	Sanidad	G/4131/120005/91002	Trienios de Personal Funcionario	0,00	54.317,92	54.317,92
16	Sanidad	G/4131/120006/91002	Pagas extraordinarias de Personal Funcionario	0,00	78.912,01	78.912,01
16	Sanidad	G/4131/121000/91002	Complemento de destino de Personal Funcionario	0,00	124.130,21	124.130,21
16	Sanidad	G/4131/121001/91002	Complemento específico de Personal Funcionario	0,00	-146.126,68	-146.126,68
16	Sanidad	G/4131/121009/91002	Otras retribuciones complementarias Funcionarios	0,00	5.056,61	5.056,61
16	Sanidad	G/4131/160000/91002	Seguridad social	0,00	24.298,11	24.298,11
16	Sanidad	G/4131/161009/91002	Otros Gtos Sociales de Funcionarios y no Laborales	0,00	-24.298,11	-24.298,11
16	Sanidad	G/4131/215000/39015	Reparación y conservación de mobiliario y enseres		100,00	100,00
16	Sanidad	G/4131/215000/91002	Reparación y conservación de mobiliario y enseres	0,00	-14.659,44	-14.659,44
16	Sanidad	G/4131/220000/39049	Ordinario no inventariable		8.000,00	8.000,00
16	Sanidad	G/4131/220000/91002	Ordinario no inventariable	0,00	18.811,28	18.811,28
16	Sanidad	G/4131/220001/91002	Mobiliario y enseres	0,00	-349,00	-349,00
16	Sanidad	G/4131/221009/91002	Otros suministros		5.000,00	5.000,00
16	Sanidad	G/4131/223000/39049	Transporte		2.400,00	2.400,00
16	Sanidad	G/4131/223000/91002	Transporte	0,00	1.953,56	1.953,56
16	Sanidad	G/4131/225000/91002	Tributos locales	0,00	-3.989,52	-3.989,52
16	Sanidad	G/4131/226001/91002	Atenciones protocolarias y representativas	0,00	415,00	415,00
16	Sanidad	G/4131/226002/39049	Gastos de divulgación y promoción		8.000,00	8.000,00
16	Sanidad	G/4131/226002/91002	Gastos de divulgación y promoción	0,00	1.865,27	1.865,27
16	Sanidad	G/4131/226003/91002	Jurídicos, Contenciosos	0,00	6.556,92	6.556,92
16	Sanidad	G/4131/226004/91002	Remuneraciones a agentes mediadores independientes	0,00	3.686,25	3.686,25

**REMANENTES DE CRÉDITO. DGA**

DEPARTAMENTO		PARTIDA PRESUPUESTARIA	DESCRIPCIÓN	REMANENTES COMPROMETIDOS	REMANENTES NO COMPROMETIDOS	TOTAL
				EUR	EUR	EUR
16	Sanidad	G/4131/226005/39015	Reuniones y conferencias	0,00	968,85	968,85
16	Sanidad	G/4131/226005/39049	Reuniones y conferencias		6.000,00	6.000,00
16	Sanidad	G/4131/226005/91002	Reuniones y conferencias	0,00	10,00	10,00
16	Sanidad	G/4131/227006/39027	Estudios y trabajos técnicos	0,00	-31.460,00	-31.460,00
16	Sanidad	G/4131/227006/39049	Estudios y trabajos técnicos		16.000,00	16.000,00
16	Sanidad	G/4131/227006/91002	Estudios y trabajos técnicos	0,00	223,97	223,97
16	Sanidad	G/4131/227009/39027	Otros trabajos realizados por otras empresas	19,34	88.541,06	88.560,40
16	Sanidad	G/4131/227009/39049	Otros trabajos realizados por otras empresas	0,00	30.000,00	30.000,00
16	Sanidad	G/4131/227009/91002	Otros trabajos realizados por otras empresas	12.697,86	-14.934,35	-2.236,49
16	Sanidad	G/4131/230000/39015	Dietas		400,00	400,00
16	Sanidad	G/4131/230000/39049	Dietas		2.000,00	2.000,00
16	Sanidad	G/4131/230000/91002	Dietas	0,00	639,27	639,27
16	Sanidad	G/4131/231000/39049	Locomoción		4.200,00	4.200,00
16	Sanidad	G/4131/231000/91002	Locomoción	0,00	2.996,70	2.996,70
16	Sanidad	G/4131/233000/39015	Gastos a través de agencias de viaje		500,00	500,00
16	Sanidad	G/4131/233000/91002	Gastos a través de agencias de viaje	0,00	-3.527,14	-3.527,14
16	Sanidad	G/4131/239000/91002	Otras indemnizaciones	0,00	-135,00	-135,00
16	Sanidad	G/4131/251003/39049	Realización de cursos de formación externa		3.000,00	3.000,00
16	Sanidad	G/4131/251003/39092	Realización de cursos de formación externa	0,00	22.000,00	22.000,00
16	Sanidad	G/4131/251003/91002	Realización de cursos de formación externa	290,00	1.031,33	1.321,33
16	Sanidad	G/4131/261005/91002	Programas de transporte sanitario	378.393,04	-502.734,93	-124.341,89
16	Sanidad	G/4131/261009/39049	Otros conciertos de Asistencia Sanitaria	0,00	39.487,53	39.487,53
16	Sanidad	G/4131/261009/91002	Otros conciertos de Asistencia Sanitaria	2.243.559,22	2.758.362,23	5.001.921,45
16	Sanidad	G/4131/410007/91002	Transferencia al SALUD para Operaciones Corrientes	0,00	379.821,39	379.821,39
16	Sanidad	G/4131/480058/91002	Prestaciones por Servicios Asistenciales	62.333,35	138.829,83	201.163,18

**REMANENTES DE CRÉDITO. DGA**

DEPARTAMENTO		PARTIDA PRESUPUESTARIA	DESCRIPCIÓN	REMANENTES COMPROMETIDOS	REMANENTES NO COMPROMETIDOS	TOTAL
				EUR	EUR	EUR
16	Sanidad	G/4131/480059/91002	Prestaciones-Entregas por desplazamiento	0,00	-218.775,36	-218.775,36
16	Sanidad	G/4131/480060/91002	Prestaciones-Prótesis	0,00	629.038,33	629.038,33
16	Sanidad	G/4131/480061/91002	Prestaciones-Vehículos para inválidos	0,00	407.693,43	407.693,43
16	Sanidad	G/4131/480185/91002	Desplazamiento de pacientes	406.712,63	-569.935,83	-163.223,20
16	Sanidad	G/4131/609000/91002	Inmovilizado Inmaterial	644,53	18.698,72	19.343,25
16	Sanidad	G/4132/101000/91002	Retribuciones básicas de SGT, DG y asimilados	0,00	1.823,26	1.823,26
16	Sanidad	G/4132/101001/91002	Complemento de destino de SGT, DG y asimilados	0,00	4.311,94	4.311,94
16	Sanidad	G/4132/101002/91002	Complemento específico de SGT, DG y asimilados	0,00	531,42	531,42
16	Sanidad	G/4132/101005/91002	Trienios de SGT, DG y asimilados	0,00	-1.968,68	-1.968,68
16	Sanidad	G/4132/101006/91002	Pagas extraordinarias de SGT, DG y asimilados	0,00	1.637,36	1.637,36
16	Sanidad	G/4132/120000/91002	Sueldos de Personal Funcionario	0,00	-6.428,36	-6.428,36
16	Sanidad	G/4132/120005/91002	Trienios de Personal Funcionario	0,00	7.120,73	7.120,73
16	Sanidad	G/4132/120006/91002	Pagas extraordinarias de Personal Funcionario	0,00	6.457,01	6.457,01
16	Sanidad	G/4132/121000/91002	Complemento de destino de Personal Funcionario	0,00	7.186,96	7.186,96
16	Sanidad	G/4132/121001/91002	Complemento específico de Personal Funcionario	0,00	-11.790,60	-11.790,60
16	Sanidad	G/4132/160000/91002	Seguridad social	0,00	2.166,47	2.166,47
16	Sanidad	G/4132/215000/91002	Reparación y conservación de mobiliario y enseres	0,00	-75.238,98	-75.238,98
16	Sanidad	G/4132/220000/91002	Ordinario no inventariable	0,00	8.633,10	8.633,10
16	Sanidad	G/4132/220004/91002	Material informático	0,00	-100,43	-100,43
16	Sanidad	G/4132/221009/91002	Otros suministros		1.000,00	1.000,00
16	Sanidad	G/4132/222001/91002	Postales		33.319,38	33.319,38
16	Sanidad	G/4132/223000/91002	Transporte		1.500,00	1.500,00
16	Sanidad	G/4132/226001/91002	Atenciones protocolarias y representativas		800,00	800,00
16	Sanidad	G/4132/227006/91002	Estudios y trabajos técnicos		22.733,20	22.733,20
16	Sanidad	G/4132/227009/91002	Otros trabajos realizados por otras empresas	53.725,32	1.470,13	55.195,45



**REMANENTES DE CRÉDITO. DGA**

DEPARTAMENTO		PARTIDA PRESUPUESTARIA	DESCRIPCIÓN	REMANENTES COMPROMETIDOS	REMANENTES NO COMPROMETIDOS	TOTAL
				EUR	EUR	EUR
16	Sanidad	G/4132/230000/91002	Dietas	0,00	567,45	567,45
16	Sanidad	G/4132/231000/91002	Locomoción	0,00	1.800,01	1.800,01
16	Sanidad	G/4132/233000/91002	Gastos a través de agencias de viaje	0,00	2.924,02	2.924,02
16	Sanidad	G/4132/239000/91002	Otras indemnizaciones	0,00	-45,00	-45,00
16	Sanidad	G/4132/251003/91002	Realización de cursos de formación externa	0,00	2.517,40	2.517,40
16	Sanidad	G/4132/480054/91002	Apoyo a Entidades de Carácter Asistencial	4.101,20	6.042,59	10.143,79
16	Sanidad	G/4134/101000/91002	Retribuciones básicas de SGT, DG y asimilados	0,00	2.729,38	2.729,38
16	Sanidad	G/4134/101001/91002	Complemento de destino de SGT, DG y asimilados	0,00	-587,22	-587,22
16	Sanidad	G/4134/101002/91002	Complemento específico de SGT, DG y asimilados	0,00	-1.502,46	-1.502,46
16	Sanidad	G/4134/101005/91002	Trienios de SGT, DG y asimilados	0,00	-219,60	-219,60
16	Sanidad	G/4134/101006/91002	Pagas extraordinarias de SGT, DG y asimilados	0,00	-173,97	-173,97
16	Sanidad	G/4134/120000/91002	Sueldos de Personal Funcionario	0,00	544.021,43	544.021,43
16	Sanidad	G/4134/120005/91002	Trienios de Personal Funcionario	0,00	140.905,42	140.905,42
16	Sanidad	G/4134/120006/91002	Pagas extraordinarias de Personal Funcionario	0,00	-92.016,79	-92.016,79
16	Sanidad	G/4134/121000/91002	Complemento de destino de Personal Funcionario	0,00	-171.076,55	-171.076,55
16	Sanidad	G/4134/121001/91002	Complemento específico de Personal Funcionario	0,00	-423.294,17	-423.294,17
16	Sanidad	G/4134/121009/91002	Otras retribuciones complementarias Funcionarios	0,00	1.460,66	1.460,66
16	Sanidad	G/4134/130000/91002	Salario base de Personal Laboral Fijo	0,00	3.299,31	3.299,31
16	Sanidad	G/4134/130001/91002	Antigüedad de Personal Laboral Fijo	0,00	1.459,09	1.459,09
16	Sanidad	G/4134/130002/91002	Pagas extraordinarias de Personal Laboral Fijo	0,00	1.548,82	1.548,82
16	Sanidad	G/4134/130003/91002	Otras remuneraciones de Personal Laboral Fijo	0,00	-3.599,68	-3.599,68
16	Sanidad	G/4134/160000/91002	Seguridad social	0,00	1.500,00	1.500,00
16	Sanidad	G/4134/161000/91002	Formación y perfeccion. Funcionarios y no Laboral	0,00	-1.500,00	-1.500,00
16	Sanidad	G/4134/202000/91002	Arrendamientos de edificios y otras construcciones	0,00	-194.807,53	-194.807,53
16	Sanidad	G/4134/203000/91002	Arrendamientos maquinaria, instalación y utillaje	246,64	-33.542,43	-33.295,79

**REMANENTES DE CRÉDITO. DGA**

DEPARTAMENTO		PARTIDA PRESUPUESTARIA	DESCRIPCIÓN	REMANENTES COMPROMETIDOS	REMANENTES NO COMPROMETIDOS	TOTAL
				EUR	EUR	EUR
16	Sanidad	G/4134/212000/91002	Rep. y conservación edificios y otras construcc.	0,08	-18.980,31	-18.980,23
16	Sanidad	G/4134/213000/91002	Rep. y conservación. Maquinaria y utillaje	11.105,74	67.630,96	78.736,70
16	Sanidad	G/4134/214000/91002	Reparación y conservación material de transporte	635,92	-4.289,14	-3.653,22
16	Sanidad	G/4134/215000/91002	Reparación y conservación de mobiliario y enseres	0,00	22.905,61	22.905,61
16	Sanidad	G/4134/220000/91002	Ordinario no inventariable	0,00	3.627,31	3.627,31
16	Sanidad	G/4134/220001/91002	Mobiliario y enseres	0,00	-7.388,27	-7.388,27
16	Sanidad	G/4134/220003/91002	Libros y otras publicaciones	0,00	57.167,39	57.167,39
16	Sanidad	G/4134/220004/91002	Material informático	0,00	-15,71	-15,71
16	Sanidad	G/4134/221000/91002	Energía eléctrica	41.060,35	11.712,08	52.772,43
16	Sanidad	G/4134/221001/91002	Agua	0,00	1.077,84	1.077,84
16	Sanidad	G/4134/221002/91002	Gas	12.535,23	39.943,03	52.478,26
16	Sanidad	G/4134/221003/91002	Combustibles	0,00	-13.527,13	-13.527,13
16	Sanidad	G/4134/221004/91002	Vestuario	0,00	-911,96	-911,96
16	Sanidad	G/4134/221006/91002	Productos farmacéuticos	132.754,42	72.771,96	205.526,38
16	Sanidad	G/4134/221009/91002	Otros suministros	0,00	-13.494,84	-13.494,84
16	Sanidad	G/4134/221012/91002	Material de laboratorio	91.877,62	14.340,96	106.218,58
16	Sanidad	G/4134/221019/91002	Otro material sanitario	0,00	32.334,65	32.334,65
16	Sanidad	G/4134/222001/91002	Postales	0,00	-33,00	-33,00
16	Sanidad	G/4134/223000/91002	Transporte	2.773,93	-27.774,65	-25.000,72
16	Sanidad	G/4134/225000/91002	Tributos locales	0,00	14.412,83	14.412,83
16	Sanidad	G/4134/225001/91002	Tributos autonómicos	0,00	707,28	707,28
16	Sanidad	G/4134/225002/91002	Tributos estatales	0,00	1.548,65	1.548,65
16	Sanidad	G/4134/226001/91002	Atenciones protocolarias y representativas	0,00	480,51	480,51
16	Sanidad	G/4134/226002/39092	Gastos de divulgación y promoción		35.300,00	35.300,00
16	Sanidad	G/4134/226002/91002	Gastos de divulgación y promoción	90,00	0,00	90,00

**REMANENTES DE CRÉDITO. DGA**

DEPARTAMENTO		PARTIDA PRESUPUESTARIA	DESCRIPCIÓN	REMANENTES COMPROMETIDOS	REMANENTES NO COMPROMETIDOS	TOTAL
				EUR	EUR	EUR
16	Sanidad	G/4134/226003/91002	Jurídicos, Contenciosos	0,00	-2.000,00	-2.000,00
16	Sanidad	G/4134/226005/39092	Reuniones y conferencias		5.000,00	5.000,00
16	Sanidad	G/4134/226005/91002	Reuniones y conferencias	0,00	1.822,94	1.822,94
16	Sanidad	G/4134/226009/91002	Otros gastos diversos	0,00	1.250,37	1.250,37
16	Sanidad	G/4134/227000/91002	Limpieza y aseo	313,81	1.758,12	2.071,93
16	Sanidad	G/4134/227001/91002	Seguridad	7.800,69	3.099,77	10.900,46
16	Sanidad	G/4134/227006/39092	Estudios y trabajos técnicos	0,00	-3.025,00	-3.025,00
16	Sanidad	G/4134/227006/91002	Estudios y trabajos técnicos	2.625,70	-24.528,45	-21.902,75
16	Sanidad	G/4134/227009/39092	Otros trabajos realizados por otras empresas		20.000,00	20.000,00
16	Sanidad	G/4134/227009/91002	Otros trabajos realizados por otras empresas	1.395,09	135.575,51	136.970,60
16	Sanidad	G/4134/230000/91002	Dietas	0,00	-189,81	-189,81
16	Sanidad	G/4134/231000/91002	Locomoción	0,00	7.840,72	7.840,72
16	Sanidad	G/4134/233000/91002	Gastos a través de agencias de viaje	0,00	-6.505,26	-6.505,26
16	Sanidad	G/4134/239000/91002	Otras indemnizaciones	0,00	-720,00	-720,00
16	Sanidad	G/4134/251003/91002	Realización de cursos de formación externa	0,00	-15.370,16	-15.370,16
16	Sanidad	G/4134/261009/91002	Otros conciertos de Asistencia Sanitaria	47.822,47	1.300,02	49.122,49
16	Sanidad	G/4134/460018/39018	Prev., Asistencia y Reinserción Drogodependencias	0,00	411.272,00	411.272,00
16	Sanidad	G/4134/460018/91002	Prev., Asistencia y Reinserción Drogodependencias		42.428,00	42.428,00
16	Sanidad	G/4134/480065/91002	Educación Para la Salud	1.721,84	0,00	1.721,84
16	Sanidad	G/4134/480066/39018	Prev., Asistencia y Reinserción Drogodependencias		58.728,00	58.728,00
16	Sanidad	G/4134/480066/91002	Prev., Asistencia y Reinserción Drogodependencias	15.810,10	10,50	15.820,60
16	Sanidad	G/4134/480067/91002	Programa Prevención S.I.D.A.	0,00	21,60	21,60
16	Sanidad	G/4134/602000/91002	Edificios y otras construcciones	0,00	-54.113,65	-54.113,65
16	Sanidad	G/4134/603000/91002	Maquinaria, instalación y utillaje	0,00	6.621,50	6.621,50
16	Sanidad	G/4134/604000/91002	Material de transporte		50.000,00	50.000,00

**REMANENTES DE CRÉDITO. DGA**

DEPARTAMENTO		PARTIDA PRESUPUESTARIA	DESCRIPCIÓN	REMANENTES COMPROMETIDOS	REMANENTES NO COMPROMETIDOS	TOTAL
				EUR	EUR	EUR
16	Sanidad	G/4134/605000/91002	Mobiliario y enseres	0,00	-568,76	-568,76
16	Sanidad	G/5425/740009/91002	Transferencia al IACS para Operaciones Capital	0,00	439.000,00	439.000,00
16	Sanidad	Resultado		3.636.464,87	4.590.760,80	8.227.225,67
17	Innovación, Investigación y Universidad	G/4228/101000/91002	Retribuciones básicas de SGT, DG y asimilados	0,00	2.528,97	2.528,97
17	Innovación, Investigación y Universidad	G/4228/101001/91002	Complemento de destino de SGT, DG y asimilados	0,00	-587,22	-587,22
17	Innovación, Investigación y Universidad	G/4228/101002/91002	Complemento específico de SGT, DG y asimilados	0,00	-1.502,46	-1.502,46
17	Innovación, Investigación y Universidad	G/4228/101005/91002	Trienios de SGT, DG y asimilados	0,00	600,04	600,04
17	Innovación, Investigación y Universidad	G/4228/101006/91002	Pagas extraordinarias de SGT, DG y asimilados	0,00	-127,40	-127,40
17	Innovación, Investigación y Universidad	G/4228/120000/91002	Sueldos de Personal Funcionario	0,00	-31.424,63	-31.424,63
17	Innovación, Investigación y Universidad	G/4228/120005/91002	Trienios de Personal Funcionario	0,00	7.053,37	7.053,37
17	Innovación, Investigación y Universidad	G/4228/120006/91002	Pagas extraordinarias de Personal Funcionario	0,00	5.490,52	5.490,52
17	Innovación, Investigación y Universidad	G/4228/121000/91002	Complemento de destino de Personal Funcionario	0,00	7.947,16	7.947,16
17	Innovación, Investigación y Universidad	G/4228/121001/91002	Complemento específico de Personal Funcionario	0,00	10.933,58	10.933,58
17	Innovación, Investigación y Universidad	G/4228/160000/91002	Seguridad social	0,00	59,43	59,43
17	Innovación, Investigación y Universidad	G/4228/170000/91002	Fondo de Incremento Normativo		9.081,62	9.081,62
17	Innovación, Investigación y Universidad	G/4228/202000/91002	Arrendamientos de edificios y otras construcciones		1.776,39	1.776,39
17	Innovación, Investigación y Universidad	G/4228/212000/91002	Rep. y conservación edificios y otras construcc.		100,00	100,00
17	Innovación, Investigación y Universidad	G/4228/214000/91002	Reparación y conservación material de transporte		200,00	200,00
17	Innovación, Investigación y Universidad	G/4228/215000/91002	Reparación y conservación de mobiliario y enseres		100,00	100,00
17	Innovación, Investigación y Universidad	G/4228/216000/91002	Rep. y conserv. equipos procesos de información	147,13	-1.029,82	-882,69
17	Innovación, Investigación y Universidad	G/4228/220000/91002	Ordinario no inventariable	0,00	-124,50	-124,50
17	Innovación, Investigación y Universidad	G/4228/220001/91002	Mobiliario y enseres	0,00	-13,74	-13,74
17	Innovación, Investigación y Universidad	G/4228/222000/91002	Telefónicas	101,01	124,56	225,57
17	Innovación, Investigación y Universidad	G/4228/223000/91002	Transporte		100,00	100,00
17	Innovación, Investigación y Universidad	G/4228/224003/91002	Otros riesgos		100,00	100,00

**REMANENTES DE CRÉDITO. DGA**

DEPARTAMENTO	PARTIDA PRESUPUESTARIA	DESCRIPCIÓN	REMANENTES COMPROMETIDOS	REMANENTES NO COMPROMETIDOS	TOTAL
			EUR	EUR	EUR
17	Innovación, Investigación y Universidad	G/4228/226001/91002	Atenciones protocolarias y representativas	300,00	300,00
17	Innovación, Investigación y Universidad	G/4228/226002/91002	Gastos de divulgación y promoción	5.300,00	5.300,00
17	Innovación, Investigación y Universidad	G/4228/226005/91002	Reuniones y conferencias	2.800,00	2.800,00
17	Innovación, Investigación y Universidad	G/4228/227000/91002	Limpieza y aseo	1.500,00	1.500,00
17	Innovación, Investigación y Universidad	G/4228/230000/91002	Dietas	0,00	666,65
17	Innovación, Investigación y Universidad	G/4228/231000/91002	Locomoción	0,00	171,07
17	Innovación, Investigación y Universidad	G/4228/233000/91002	Gastos a través de agencias de viaje	0,00	89,88
17	Innovación, Investigación y Universidad	G/4228/239000/91002	Otras indemnizaciones		150,00
17	Innovación, Investigación y Universidad	G/4228/310003/91002	Intereses de Operaciones Financieras con el Estado	0,00	0,73
17	Innovación, Investigación y Universidad	G/4228/440024/91002	Centros Asociados UNED en Aragón	0,00	0,02
17	Innovación, Investigación y Universidad	G/4228/440025/91002	Universidad - Financiación por Objetivos	17.441,32	0,00
17	Innovación, Investigación y Universidad	G/4228/440177/91002	UZ becas para estudios universitarios oficiales	27.299,56	0,00
17	Innovación, Investigación y Universidad	G/4228/480069/91002	No operativo	729,42	0,00
17	Innovación, Investigación y Universidad	G/4228/480070/11201	Becas y Ayudas para la Actividad Universitaria	0,00	152.640,00
17	Innovación, Investigación y Universidad	G/4228/480070/91001	Becas y Ayudas para la Actividad Universitaria	0,00	152.640,00
17	Innovación, Investigación y Universidad	G/4228/480070/91002	Becas y Ayudas para la Actividad Universitaria	0,00	-21.625,50
17	Innovación, Investigación y Universidad	G/4228/480588/91002	Becas salario		31.510,50
17	Innovación, Investigación y Universidad	G/4228/480592/91002	Fundación Ernest Lluch		5.000,00
17	Innovación, Investigación y Universidad	G/4228/740011/91002	Infraestructuras y Equipamientos Universitarios	157.198,20	0,00
17	Innovación, Investigación y Universidad	G/4228/912000/91002	Amort. préstamos l/plazo con Entes Sector Público	0,00	1,16
17	Innovación, Investigación y Universidad	G/4229/740028/91002	Transf. Ag. Calidad y Prosp.Univers. Infr. y Equip		2.000,00
17	Innovación, Investigación y Universidad	G/5411/100000/91002	Retribuciones básicas de Altos Cargos	0,00	1.652,05
17	Innovación, Investigación y Universidad	G/5411/100001/91002	Otras remuneraciones de Altos Cargos	0,00	5.287,49
17	Innovación, Investigación y Universidad	G/5411/101000/91002	Retribuciones básicas de SGT, DG y asimilados	0,00	-432,57
17	Innovación, Investigación y Universidad	G/5411/101001/91002	Complemento de destino de SGT, DG y asimilados	0,00	-542,45

**REMANENTES DE CRÉDITO. DGA**

DEPARTAMENTO	PARTIDA PRESUPUESTARIA	DESCRIPCIÓN	REMANENTES COMPROMETIDOS	REMANENTES NO COMPROMETIDOS	TOTAL	
			EUR	EUR	EUR	
17	Innovación, Investigación y Universidad	G/5411/101002/91002	Complemento específico de SGT, DG y asimilados	0,00	-1.464,52	-1.464,52
17	Innovación, Investigación y Universidad	G/5411/101005/91002	Trienios de SGT, DG y asimilados	0,00	544,29	544,29
17	Innovación, Investigación y Universidad	G/5411/101006/91002	Pagas extraordinarias de SGT, DG y asimilados	0,00	-1.580,77	-1.580,77
17	Innovación, Investigación y Universidad	G/5411/110000/91002	Retribuciones básicas Pers. Eventual de Gabinete	0,00	-20.157,21	-20.157,21
17	Innovación, Investigación y Universidad	G/5411/110001/91002	Otras remuneraciones de Pers. Eventual de Gabinete	0,00	19.275,34	19.275,34
17	Innovación, Investigación y Universidad	G/5411/110006/91002	Pagas extraordinarias Pers. Eventual de Gabinete	0,00	1.460,63	1.460,63
17	Innovación, Investigación y Universidad	G/5411/110009/91002	Otras retribuciones complementarias de personal ev	0,00	-578,76	-578,76
17	Innovación, Investigación y Universidad	G/5411/120000/91002	Sueldos de Personal Funcionario	0,00	-50.013,64	-50.013,64
17	Innovación, Investigación y Universidad	G/5411/120005/91002	Trienios de Personal Funcionario	0,00	12.881,00	12.881,00
17	Innovación, Investigación y Universidad	G/5411/120006/91002	Pagas extraordinarias de Personal Funcionario	0,00	13.632,16	13.632,16
17	Innovación, Investigación y Universidad	G/5411/121000/91002	Complemento de destino de Personal Funcionario	0,00	11.023,33	11.023,33
17	Innovación, Investigación y Universidad	G/5411/121001/91002	Complemento específico de Personal Funcionario	0,00	10.068,63	10.068,63
17	Innovación, Investigación y Universidad	G/5411/121009/91002	Otras retribuciones complementarias Funcionarios		2.408,52	2.408,52
17	Innovación, Investigación y Universidad	G/5411/130000/91002	Salario base de Personal Laboral Fijo	0,00	-1.789,74	-1.789,74
17	Innovación, Investigación y Universidad	G/5411/130001/91002	Antigüedad de Personal Laboral Fijo	0,00	286,80	286,80
17	Innovación, Investigación y Universidad	G/5411/130002/91002	Pagas extraordinarias de Personal Laboral Fijo	0,00	-352,61	-352,61
17	Innovación, Investigación y Universidad	G/5411/130003/91002	Otras remuneraciones de Personal Laboral Fijo	0,00	2.574,07	2.574,07
17	Innovación, Investigación y Universidad	G/5411/151000/91002	Gratificaciones de Personal Funcionario		1.000,00	1.000,00
17	Innovación, Investigación y Universidad	G/5411/160000/91002	Seguridad social	0,00	1.917,13	1.917,13
17	Innovación, Investigación y Universidad	G/5411/161009/91002	Otros Gtos Sociales de Funcionarios y no Laborales	0,00	-298,11	-298,11
17	Innovación, Investigación y Universidad	G/5411/206000/91002	Arrendamientos de equipos procesos de información	0,07	-29.505,58	-29.505,51
17	Innovación, Investigación y Universidad	G/5411/212000/91002	Rep. y conservación edificios y otras construcc.	0,00	-4.387,18	-4.387,18
17	Innovación, Investigación y Universidad	G/5411/213000/91002	Rep. y conservación. Maquinaria y utillaje	0,00	16.739,18	16.739,18
17	Innovación, Investigación y Universidad	G/5411/214000/91002	Reparación y conservación material de transporte	0,00	1.641,12	1.641,12
17	Innovación, Investigación y Universidad	G/5411/216000/91002	Rep. y conserv. equipos procesos de información	0,00	-1.517,58	-1.517,58

**REMANENTES DE CRÉDITO. DGA**

DEPARTAMENTO	PARTIDA PRESUPUESTARIA	DESCRIPCIÓN	REMANENTES COMPROMETIDOS	REMANENTES NO COMPROMETIDOS	TOTAL	
			EUR	EUR	EUR	
17	Innovación, Investigación y Universidad	G/5411/220000/91002	Ordinario no inventariable	6.377,27	-13.707,50	-7.330,23
17	Innovación, Investigación y Universidad	G/5411/220002/91002	Prensa, revistas y publicaciones periódicas	0,00	72,00	72,00
17	Innovación, Investigación y Universidad	G/5411/220004/91002	Material informático	280,00	-39,76	240,24
17	Innovación, Investigación y Universidad	G/5411/221000/91002	Energía eléctrica	453,39	0,00	453,39
17	Innovación, Investigación y Universidad	G/5411/221001/91002	Agua	0,00	150,99	150,99
17	Innovación, Investigación y Universidad	G/5411/221002/91002	Gas	0,00	0,51	0,51
17	Innovación, Investigación y Universidad	G/5411/221003/91002	Combustibles	0,00	5.519,54	5.519,54
17	Innovación, Investigación y Universidad	G/5411/221004/91002	Vestuario	0,00	1.286,96	1.286,96
17	Innovación, Investigación y Universidad	G/5411/221006/91002	Productos farmacéuticos	0,00	192,68	192,68
17	Innovación, Investigación y Universidad	G/5411/221009/91002	Otros suministros	0,00	250,10	250,10
17	Innovación, Investigación y Universidad	G/5411/222000/91002	Telefónicas	257,47	1.480,49	1.737,96
17	Innovación, Investigación y Universidad	G/5411/222001/91002	Postales	1.660,85	-2.900,00	-1.239,15
17	Innovación, Investigación y Universidad	G/5411/222003/91002	Télex y telefax	0,00	-31,46	-31,46
17	Innovación, Investigación y Universidad	G/5411/223000/91002	Transporte	0,00	153,75	153,75
17	Innovación, Investigación y Universidad	G/5411/225000/91002	Tributos locales	0,00	-159,73	-159,73
17	Innovación, Investigación y Universidad	G/5411/225002/91002	Tributos estatales	0,00	87,80	87,80
17	Innovación, Investigación y Universidad	G/5411/226002/91002	Gastos de divulgación y promoción	0,00	4.472,30	4.472,30
17	Innovación, Investigación y Universidad	G/5411/226004/91002	Remuneraciones a agentes mediadores independientes		300,00	300,00
17	Innovación, Investigación y Universidad	G/5411/226005/91002	Reuniones y conferencias		1.500,00	1.500,00
17	Innovación, Investigación y Universidad	G/5411/226009/91002	Otros gastos diversos	0,00	100,94	100,94
17	Innovación, Investigación y Universidad	G/5411/227000/91002	Limpieza y aseo	793,08	6.541,68	7.334,76
17	Innovación, Investigación y Universidad	G/5411/227001/91002	Seguridad		500,00	500,00
17	Innovación, Investigación y Universidad	G/5411/227005/91002	Procesos electorales	0,00	-90,00	-90,00
17	Innovación, Investigación y Universidad	G/5411/227006/91002	Estudios y trabajos técnicos		3.000,00	3.000,00
17	Innovación, Investigación y Universidad	G/5411/227009/91002	Otros trabajos realizados por otras empresas	0,00	8.641,90	8.641,90

**REMANENTES DE CRÉDITO. DGA**

DEPARTAMENTO	PARTIDA PRESUPUESTARIA	DESCRIPCIÓN	REMANENTES COMPROMETIDOS	REMANENTES NO COMPROMETIDOS	TOTAL	
			EUR	EUR	EUR	
17	Innovación, Investigación y Universidad	G/5411/230000/91002	Dietas	0,00	1.936,00	1.936,00
17	Innovación, Investigación y Universidad	G/5411/231000/91002	Locomoción	0,00	3.577,89	3.577,89
17	Innovación, Investigación y Universidad	G/5411/233000/91002	Gastos a través de agencias de viaje	0,00	1.935,00	1.935,00
17	Innovación, Investigación y Universidad	G/5411/603000/91002	Maquinaria, instalación y utillaje		803,09	803,09
17	Innovación, Investigación y Universidad	G/5411/605000/91002	Mobiliario y enseres	0,00	-2.303,09	-2.303,09
17	Innovación, Investigación y Universidad	G/5411/606000/91002	Equipos para procesos de información		1.500,00	1.500,00
17	Innovación, Investigación y Universidad	G/5423/101000/91002	Retribuciones básicas de SGT, DG y asimilados	0,00	4.025,32	4.025,32
17	Innovación, Investigación y Universidad	G/5423/101001/91002	Complemento de destino de SGT, DG y asimilados	0,00	-587,23	-587,23
17	Innovación, Investigación y Universidad	G/5423/101002/91002	Complemento específico de SGT, DG y asimilados	0,00	-1.502,47	-1.502,47
17	Innovación, Investigación y Universidad	G/5423/101005/91002	Trienios de SGT, DG y asimilados	0,00	-1.069,33	-1.069,33
17	Innovación, Investigación y Universidad	G/5423/101006/91002	Pagas extraordinarias de SGT, DG y asimilados	0,00	-237,78	-237,78
17	Innovación, Investigación y Universidad	G/5423/120000/91002	Sueldos de Personal Funcionario	0,00	-40.527,25	-40.527,25
17	Innovación, Investigación y Universidad	G/5423/120005/91002	Trienios de Personal Funcionario	0,00	8.435,47	8.435,47
17	Innovación, Investigación y Universidad	G/5423/120006/91002	Pagas extraordinarias de Personal Funcionario	0,00	2.504,11	2.504,11
17	Innovación, Investigación y Universidad	G/5423/121000/91002	Complemento de destino de Personal Funcionario	0,00	3.325,05	3.325,05
17	Innovación, Investigación y Universidad	G/5423/121001/91002	Complemento específico de Personal Funcionario	0,00	14.213,24	14.213,24
17	Innovación, Investigación y Universidad	G/5423/121009/91002	Otras retribuciones complementarias Funcionarios	0,00	12.049,38	12.049,38
17	Innovación, Investigación y Universidad	G/5423/216000/91002	Rep. y conserv. equipos procesos de información	0,00	-917,38	-917,38
17	Innovación, Investigación y Universidad	G/5423/220000/91002	Ordinario no inventariable	0,00	1.629,11	1.629,11
17	Innovación, Investigación y Universidad	G/5423/220001/91002	Mobiliario y enseres	0,00	-195,49	-195,49
17	Innovación, Investigación y Universidad	G/5423/221006/91002	Productos farmacéuticos	0,00	-11,32	-11,32
17	Innovación, Investigación y Universidad	G/5423/221009/91002	Otros suministros	0,00	-11,99	-11,99
17	Innovación, Investigación y Universidad	G/5423/222000/91002	Telefónicas	142,10	180,94	323,04
17	Innovación, Investigación y Universidad	G/5423/223000/91002	Transporte	0,00	-32,00	-32,00
17	Innovación, Investigación y Universidad	G/5423/226001/91002	Atenciones protocolarias y representativas	0,00	1.906,30	1.906,30



**REMANENTES DE CRÉDITO. DGA**

DEPARTAMENTO	PARTIDA PRESUPUESTARIA	DESCRIPCIÓN	REMANENTES COMPROMETIDOS	REMANENTES NO COMPROMETIDOS	TOTAL
			EUR	EUR	EUR
17	Innovación, Investigación y Universidad	G/5423/226002/91002	Gastos de divulgación y promoción	3.000,00	3.000,00
17	Innovación, Investigación y Universidad	G/5423/226005/91002	Reuniones y conferencias	2.000,00	2.000,00
17	Innovación, Investigación y Universidad	G/5423/227006/91002	Estudios y trabajos técnicos	1.565,00	1.565,00
17	Innovación, Investigación y Universidad	G/5423/227009/91002	Otros trabajos realizados por otras empresas	0,00	-7.708,34
17	Innovación, Investigación y Universidad	G/5423/230000/91002	Dietas	0,00	93,28
17	Innovación, Investigación y Universidad	G/5423/231000/91002	Locomoción	0,00	2.726,29
17	Innovación, Investigación y Universidad	G/5423/233000/91002	Gastos a través de agencias de viaje	0,00	-2.112,58
17	Innovación, Investigación y Universidad	G/5423/239000/91002	Otras indemnizaciones	0,00	6.875,00
17	Innovación, Investigación y Universidad	G/5423/310003/91002	Intereses de Operaciones Financieras con el Estado	0,00	0,20
17	Innovación, Investigación y Universidad	G/5423/440030/11201	Acciones de Investigación e Innovación	2.922,24	0,00
17	Innovación, Investigación y Universidad	G/5423/440030/14201	Acciones de Investigación e Innovación	11.377,83	0,00
17	Innovación, Investigación y Universidad	G/5423/440030/91001	Acciones de Investigación e Innovación	14.300,03	0,03
17	Innovación, Investigación y Universidad	G/5423/440030/91002	Acciones de Investigación e Innovación	38.882,79	0,00
17	Innovación, Investigación y Universidad	G/5423/480072/14201	Fomento a la Investigación	4.268,87	0,00
17	Innovación, Investigación y Universidad	G/5423/480072/91001	Fomento a la Investigación	4.268,86	0,01
17	Innovación, Investigación y Universidad	G/5423/480072/91002	Fomento a la Investigación	13.612,47	0,00
17	Innovación, Investigación y Universidad	G/5423/605000/91002	Mobiliario y enseres	0,00	-27.209,02
17	Innovación, Investigación y Universidad	G/5423/606000/91002	Equipos para procesos de información	0,00	-2.697,69
17	Innovación, Investigación y Universidad	G/5423/609000/91002	Inmovilizado Inmaterial		30.000,00
17	Innovación, Investigación y Universidad	G/5423/740014/91002	Infraestructuras para Investigación	66.076,52	0,00
17	Innovación, Investigación y Universidad	G/5423/740016/14201	Infraestructuras Investig. Grandes Instrument.	81.806,70	0,00
17	Innovación, Investigación y Universidad	G/5423/740016/91001	Infraestructuras Investig. Grandes Instrument.	81.806,69	0,00
17	Innovación, Investigación y Universidad	G/5423/912000/91002	Amort. préstamos l/plazo con Entes Sector Público	0,00	1,59
17	Innovación, Investigación y Universidad	G/5424/101000/91002	Retribuciones básicas de SGT, DG y asimilados	0,00	4.958,55
17	Innovación, Investigación y Universidad	G/5424/101001/91002	Complemento de destino de SGT, DG y asimilados	0,00	-98,62

**REMANENTES DE CRÉDITO. DGA**

DEPARTAMENTO	PARTIDA PRESUPUESTARIA	DESCRIPCIÓN	REMANENTES COMPROMETIDOS	REMANENTES NO COMPROMETIDOS	TOTAL	
			EUR	EUR	EUR	
17	Innovación, Investigación y Universidad	G/5424/101002/91002	Complemento específico de SGT, DG y asimilados	0,00	-303,42	-303,42
17	Innovación, Investigación y Universidad	G/5424/101005/91002	Trienios de SGT, DG y asimilados	0,00	-824,95	-824,95
17	Innovación, Investigación y Universidad	G/5424/101006/91002	Pagas extraordinarias de SGT, DG y asimilados	0,00	-88,44	-88,44
17	Innovación, Investigación y Universidad	G/5424/120000/91002	Sueldos de Personal Funcionario	0,00	11.212,26	11.212,26
17	Innovación, Investigación y Universidad	G/5424/120005/91002	Trienios de Personal Funcionario	0,00	-3.807,12	-3.807,12
17	Innovación, Investigación y Universidad	G/5424/120006/91002	Pagas extraordinarias de Personal Funcionario	0,00	1.798,29	1.798,29
17	Innovación, Investigación y Universidad	G/5424/121000/91002	Complemento de destino de Personal Funcionario	0,00	5.395,08	5.395,08
17	Innovación, Investigación y Universidad	G/5424/121001/91002	Complemento específico de Personal Funcionario	0,00	-7.034,16	-7.034,16
17	Innovación, Investigación y Universidad	G/5424/206000/91002	Arrendamientos de equipos procesos de información		-101.743,93	-101.743,93
17	Innovación, Investigación y Universidad	G/5424/209000/91002	Arrendamientos de otro inmovilizado material		17.602,49	17.602,49
17	Innovación, Investigación y Universidad	G/5424/216000/91002	Rep. y conserv. equipos procesos de información	0,00	-615,21	-615,21
17	Innovación, Investigación y Universidad	G/5424/220000/91002	Ordinario no inventariable	0,00	-108,09	-108,09
17	Innovación, Investigación y Universidad	G/5424/220001/91002	Mobiliario y enseres	0,00	-162,95	-162,95
17	Innovación, Investigación y Universidad	G/5424/220003/91002	Libros y otras publicaciones		497,00	497,00
17	Innovación, Investigación y Universidad	G/5424/220004/91002	Material informático	0,00	51,62	51,62
17	Innovación, Investigación y Universidad	G/5424/222000/91002	Telefónicas	0,00	470,92	470,92
17	Innovación, Investigación y Universidad	G/5424/226001/91002	Atenciones protocolarias y representativas		1.800,00	1.800,00
17	Innovación, Investigación y Universidad	G/5424/226005/91002	Reuniones y conferencias		7.015,26	7.015,26
17	Innovación, Investigación y Universidad	G/5424/227006/14201	Estudios y trabajos técnicos	24.460,26	26.034,84	50.495,10
17	Innovación, Investigación y Universidad	G/5424/227006/91001	Estudios y trabajos técnicos	24.460,26	26.034,84	50.495,10
17	Innovación, Investigación y Universidad	G/5424/227006/91002	Estudios y trabajos técnicos	9.587,10	73.066,72	82.653,82
17	Innovación, Investigación y Universidad	G/5424/227009/91002	Otros trabajos realizados por otras empresas		5.300,00	5.300,00
17	Innovación, Investigación y Universidad	G/5424/227010/91002	Mant. Infraestructuras y Servicios de Telecomunic.	0,11	468,09	468,20
17	Innovación, Investigación y Universidad	G/5424/230000/91002	Dietas	0,00	2.395,92	2.395,92
17	Innovación, Investigación y Universidad	G/5424/231000/91002	Locomoción	0,00	4.714,19	4.714,19

**REMANENTES DE CRÉDITO. DGA**

DEPARTAMENTO	PARTIDA PRESUPUESTARIA	DESCRIPCIÓN	REMANENTES COMPROMETIDOS	REMANENTES NO COMPROMETIDOS	TOTAL	
			EUR	EUR	EUR	
17	Innovación, Investigación y Universidad	G/5424/233000/91002	Gastos a través de agencias de viaje	0,00	-1.465,85	-1.465,85
17	Innovación, Investigación y Universidad	G/5424/606000/91002	Equipos para procesos de información	0,00	-697,70	-697,70
17	Innovación, Investigación y Universidad	G/5424/607000/14201	Bienes destinados para uso general	81.537,32	-22.442,15	59.095,17
17	Innovación, Investigación y Universidad	G/5424/607000/91001	Bienes destinados para uso general	81.537,30	-22.442,15	59.095,15
17	Innovación, Investigación y Universidad	G/5424/607000/91002	Bienes destinados para uso general		697,70	697,70
17	Innovación, Investigación y Universidad	G/5424/609000/14201	Inmovilizado Inmaterial	79.389,91	98.409,62	177.799,53
17	Innovación, Investigación y Universidad	G/5424/609000/91001	Inmovilizado Inmaterial	79.389,91	22.442,15	101.832,06
17	Innovación, Investigación y Universidad	G/5424/780035/91002	Acciones Sociedad de la Información	2.777,86	0,00	2.777,86
17	Innovación, Investigación y Universidad	G/5426/120000/91002	Sueldos de Personal Funcionario	0,00	6.561,60	6.561,60
17	Innovación, Investigación y Universidad	G/5426/120005/91002	Trienios de Personal Funcionario	0,00	4.543,94	4.543,94
17	Innovación, Investigación y Universidad	G/5426/120006/91002	Pagas extraordinarias de Personal Funcionario	0,00	-5.398,26	-5.398,26
17	Innovación, Investigación y Universidad	G/5426/121000/91002	Complemento de destino de Personal Funcionario	0,00	-2.820,22	-2.820,22
17	Innovación, Investigación y Universidad	G/5426/121001/91002	Complemento específico de Personal Funcionario	0,00	314,36	314,36
17	Innovación, Investigación y Universidad	G/5426/121009/91002	Otras retribuciones complementarias Funcionarios	0,00	-1.332,66	-1.332,66
17	Innovación, Investigación y Universidad	G/5426/160000/91002	Seguridad social	0,00	5.436,89	5.436,89
17	Innovación, Investigación y Universidad	G/5426/161000/91002	Formación y perfeccion. Funcionarios y no Laboral	0,00	-620,00	-620,00
17	Innovación, Investigación y Universidad	G/5426/170000/91002	Fondo de Incremento Normativo		3.285,23	3.285,23
17	Innovación, Investigación y Universidad	G/5426/205000/91002	Arrendamientos de mobiliario y enseres	0,00	155,29	155,29
17	Innovación, Investigación y Universidad	G/5426/216000/91002	Rep. y conserv. equipos procesos de información	151,25	-880,18	-728,93
17	Innovación, Investigación y Universidad	G/5426/220000/91002	Ordinario no inventariable	0,00	1.946,77	1.946,77
17	Innovación, Investigación y Universidad	G/5426/220001/91002	Mobiliario y enseres	0,00	-403,87	-403,87
17	Innovación, Investigación y Universidad	G/5426/220002/91002	Prensa, revistas y publicaciones periódicas	0,00	-56,42	-56,42
17	Innovación, Investigación y Universidad	G/5426/226001/91002	Atenciones protocolarias y representativas		600,00	600,00
17	Innovación, Investigación y Universidad	G/5426/226005/91002	Reuniones y conferencias		1.500,00	1.500,00
17	Innovación, Investigación y Universidad	G/5426/227006/14201	Estudios y trabajos técnicos		50.000,00	50.000,00

**REMANENTES DE CRÉDITO. DGA**

DEPARTAMENTO		PARTIDA PRESUPUESTARIA	DESCRIPCIÓN	REMANENTES COMPROMETIDOS	REMANENTES NO COMPROMETIDOS	TOTAL
				EUR	EUR	EUR
17	Innovación, Investigación y Universidad	G/5426/227006/91001	Estudios y trabajos técnicos		50.000,00	50.000,00
17	Innovación, Investigación y Universidad	G/5426/227006/91002	Estudios y trabajos técnicos		2.940,00	2.940,00
17	Innovación, Investigación y Universidad	G/5426/227009/14201	Otros trabajos realizados por otras empresas	111.784,75	-50.000,00	61.784,75
17	Innovación, Investigación y Universidad	G/5426/227009/91001	Otros trabajos realizados por otras empresas	111.784,74	-50.000,00	61.784,74
17	Innovación, Investigación y Universidad	G/5426/230000/91002	Dietas	0,00	1.644,70	1.644,70
17	Innovación, Investigación y Universidad	G/5426/231000/91002	Locomoción	0,00	1.758,33	1.758,33
17	Innovación, Investigación y Universidad	G/5426/233000/91002	Gastos a través de agencias de viaje	0,00	1.273,01	1.273,01
17	Innovación, Investigación y Universidad	G/5426/251000/91002	Realización de cursos de formación interna	0,00	-1.815,00	-1.815,00
17	Innovación, Investigación y Universidad	G/5426/251003/91002	Realización de cursos de formación externa	0,00	-2.940,00	-2.940,00
17	Innovación, Investigación y Universidad	G/5426/605000/91002	Mobiliario y enseres		-74.958,79	-74.958,79
17	Innovación, Investigación y Universidad	G/5426/606000/14201	Equipos para procesos de información	0,00	-82,59	-82,59
17	Innovación, Investigación y Universidad	G/5426/606000/91001	Equipos para procesos de información	0,00	-82,59	-82,59
17	Innovación, Investigación y Universidad	G/5426/606000/91002	Equipos para procesos de información	0,00	-1,21	-1,21
17	Innovación, Investigación y Universidad	G/5426/609000/14201	Inmovilizado Inmaterial	120.267,72	310.835,28	431.103,00
17	Innovación, Investigación y Universidad	G/5426/609000/91001	Inmovilizado Inmaterial	120.267,68	165,18	120.432,86
17	Innovación, Investigación y Universidad	G/5426/609000/91002	Inmovilizado Inmaterial	0,00	74.960,00	74.960,00
17	Innovación, Investigación y Universidad	Resultado		1.379.600,04	843.843,52	2.223.443,56
18	Educación, Cultura y Deporte	G/4211/100000/91002	Retribuciones básicas de Altos Cargos	0,00	412,24	412,24
18	Educación, Cultura y Deporte	G/4211/100001/91002	Otras remuneraciones de Altos Cargos	0,00	-1.175,42	-1.175,42
18	Educación, Cultura y Deporte	G/4211/100005/91002	Trienios	0,00	-2.096,25	-2.096,25
18	Educación, Cultura y Deporte	G/4211/101000/91002	Retribuciones básicas de SGT, DG y asimilados	0,00	134,87	134,87
18	Educación, Cultura y Deporte	G/4211/101001/91002	Complemento de destino de SGT, DG y asimilados	0,00	1.031,30	1.031,30
18	Educación, Cultura y Deporte	G/4211/101002/91002	Complemento específico de SGT, DG y asimilados	0,00	288,44	288,44
18	Educación, Cultura y Deporte	G/4211/101005/91002	Trienios de SGT, DG y asimilados	0,00	798,64	798,64
18	Educación, Cultura y Deporte	G/4211/101006/91002	Pagas extraordinarias de SGT, DG y asimilados	0,00	606,18	606,18

**REMANENTES DE CRÉDITO. DGA**

DEPARTAMENTO	PARTIDA PRESUPUESTARIA	DESCRIPCIÓN	REMANENTES COMPROMETIDOS	REMANENTES NO COMPROMETIDOS	TOTAL	
			EUR	EUR	EUR	
18	Educación, Cultura y Deporte	G/4211/120000/91002	Sueldos de Personal Funcionario	0,00	9.677,77	9.677,77
18	Educación, Cultura y Deporte	G/4211/121001/91002	Complemento específico de Personal Funcionario	0,00	-5.687,53	-5.687,53
18	Educación, Cultura y Deporte	G/4211/121009/91002	Otras retribuciones complementarias Funcionarios	0,00	-3.990,24	-3.990,24
18	Educación, Cultura y Deporte	G/4211/123000/91002	Sueldos Personal Funcionario Docente	0,00	-5.284,85	-5.284,85
18	Educación, Cultura y Deporte	G/4211/123005/91002	Trienios Personal Funcionario Docente	0,00	13.731,20	13.731,20
18	Educación, Cultura y Deporte	G/4211/123006/91002	Pagas Extras Personal Funcionario Docente	0,00	-25.810,60	-25.810,60
18	Educación, Cultura y Deporte	G/4211/124000/91002	Complemento Destino Personal Funcionario Docente	0,00	-25.514,44	-25.514,44
18	Educación, Cultura y Deporte	G/4211/124001/91002	Complemento Especific Personal Funcionario Docente	0,00	36.408,69	36.408,69
18	Educación, Cultura y Deporte	G/4211/124009/91002	Otras Retrib. Complem. Personal Funcionario Docent		6.470,00	6.470,00
18	Educación, Cultura y Deporte	G/4211/151000/91002	Gratificaciones de Personal Funcionario	0,00	-4.370,34	-4.370,34
18	Educación, Cultura y Deporte	G/4211/151002/91002	Gratificaciones Personal Funcionario Docente	0,00	4.370,34	4.370,34
18	Educación, Cultura y Deporte	G/4211/160000/91002	Seguridad social	0,00	-70.960,91	-70.960,91
18	Educación, Cultura y Deporte	G/4211/160100/91002	Seguridad Social Personal Docente		11.891,00	11.891,00
18	Educación, Cultura y Deporte	G/4211/161009/91002	Otros Gtos Sociales de Funcionarios y no Laborales	0,00	82.937,10	82.937,10
18	Educación, Cultura y Deporte	G/4211/162009/91002	Otros gastos sociales de Personal Laboral	0,00	-23.881,26	-23.881,26
18	Educación, Cultura y Deporte	G/4211/165000/91002	Fondo de Acción Social	0,00	-329.940,11	-329.940,11
18	Educación, Cultura y Deporte	G/4211/165002/91002	Fondo Especial de Acción Social		329.954,18	329.954,18
18	Educación, Cultura y Deporte	G/4211/202000/91002	Arrendamientos de edificios y otras construcciones	0,00	-29.699,04	-29.699,04
18	Educación, Cultura y Deporte	G/4211/205000/91002	Arrendamientos de mobiliario y enseres	22.555,03	-9.542,06	13.012,97
18	Educación, Cultura y Deporte	G/4211/206000/91002	Arrendamientos de equipos procesos de información	0,04	-1.161,60	-1.161,56
18	Educación, Cultura y Deporte	G/4211/210000/91002	Rep. y conservación de terrenos y bienes naturales	0,00	-853,78	-853,78
18	Educación, Cultura y Deporte	G/4211/212000/91002	Rep. y conservación edificios y otras construcc.	0,00	219.966,81	219.966,81
18	Educación, Cultura y Deporte	G/4211/213000/91002	Rep. y conservación. Maquinaria y utillaje	183,74	-12.533,78	-12.350,04
18	Educación, Cultura y Deporte	G/4211/214000/91002	Reparación y conservación material de transporte	0,00	-3.990,33	-3.990,33
18	Educación, Cultura y Deporte	G/4211/215000/91002	Reparación y conservación de mobiliario y enseres	0,00	-23.173,37	-23.173,37

**REMANENTES DE CRÉDITO. DGA**

DEPARTAMENTO	PARTIDA PRESUPUESTARIA	DESCRIPCIÓN	REMANENTES COMPROMETIDOS	REMANENTES NO COMPROMETIDOS	TOTAL	
			EUR	EUR	EUR	
18	Educación, Cultura y Deporte	G/4211/216000/91002	Rep. y conserv. equipos procesos de información	4.000,00	4.000,00	
18	Educación, Cultura y Deporte	G/4211/220000/91002	Ordinario no inventariable	460,98	90.103,49	90.564,47
18	Educación, Cultura y Deporte	G/4211/220001/91002	Mobiliario y enseres		16.000,00	16.000,00
18	Educación, Cultura y Deporte	G/4211/220002/91002	Prensa, revistas y publicaciones periódicas	0,00	3.598,57	3.598,57
18	Educación, Cultura y Deporte	G/4211/220004/91002	Material informático	0,00	-13.392,23	-13.392,23
18	Educación, Cultura y Deporte	G/4211/220009/91002	Otro material de oficina		4.834,00	4.834,00
18	Educación, Cultura y Deporte	G/4211/221000/91002	Energía eléctrica	11.698,80	-21.731,96	-10.033,16
18	Educación, Cultura y Deporte	G/4211/221001/91002	Agua	0,00	-2.358,22	-2.358,22
18	Educación, Cultura y Deporte	G/4211/221002/91002	Gas	4.529,97	1.790,00	6.319,97
18	Educación, Cultura y Deporte	G/4211/221003/91002	Combustibles	11,85	1.828,55	1.840,40
18	Educación, Cultura y Deporte	G/4211/221004/91002	Vestuario	0,00	5.240,61	5.240,61
18	Educación, Cultura y Deporte	G/4211/221006/91002	Productos farmacéuticos	0,00	-15,56	-15,56
18	Educación, Cultura y Deporte	G/4211/221009/91002	Otros suministros	3.067,99	98.968,80	102.036,79
18	Educación, Cultura y Deporte	G/4211/222000/91002	Telefónicas	67.853,79	-749.765,85	-681.912,06
18	Educación, Cultura y Deporte	G/4211/222001/91002	Postales	6.096,54	88.337,65	94.434,19
18	Educación, Cultura y Deporte	G/4211/223000/91002	Transporte	100.082,28	57.580,24	157.662,52
18	Educación, Cultura y Deporte	G/4211/225000/91002	Tributos locales	0,00	16.029,51	16.029,51
18	Educación, Cultura y Deporte	G/4211/225001/91002	Tributos autonómicos	0,00	-547,42	-547,42
18	Educación, Cultura y Deporte	G/4211/225002/91002	Tributos estatales	0,00	-4,10	-4,10
18	Educación, Cultura y Deporte	G/4211/226003/91002	Jurídicos, Contenciosos	0,00	25.539,91	25.539,91
18	Educación, Cultura y Deporte	G/4211/226009/91002	Otros gastos diversos	0,00	9.516,00	9.516,00
18	Educación, Cultura y Deporte	G/4211/227000/91002	Limpieza y aseo	0,15	98.191,81	98.191,96
18	Educación, Cultura y Deporte	G/4211/227001/91002	Seguridad	120,62	-1.224,32	-1.103,70
18	Educación, Cultura y Deporte	G/4211/227006/91002	Estudios y trabajos técnicos	19.897,34	77.933,49	97.830,83
18	Educación, Cultura y Deporte	G/4211/227009/91002	Otros trabajos realizados por otras empresas	48,81	21.616,34	21.665,15

**REMANENTES DE CRÉDITO. DGA**

DEPARTAMENTO	PARTIDA PRESUPUESTARIA	DESCRIPCIÓN	REMANENTES COMPROMETIDOS	REMANENTES NO COMPROMETIDOS	TOTAL	
			EUR	EUR	EUR	
18	Educación, Cultura y Deporte	G/4211/230000/91002	Dietas	0,00	38.831,44	38.831,44
18	Educación, Cultura y Deporte	G/4211/231000/91002	Locomoción	0,00	-114.257,47	-114.257,47
18	Educación, Cultura y Deporte	G/4211/233000/91002	Gastos a través de agencias de viaje	0,00	39.355,90	39.355,90
18	Educación, Cultura y Deporte	G/4211/239000/91002	Otras indemnizaciones	0,00	-10.785,64	-10.785,64
18	Educación, Cultura y Deporte	G/4211/250000/91002	Gastos en pruebas selectivas	0,00	197.253,46	197.253,46
18	Educación, Cultura y Deporte	G/4211/480400/91002	Ayudas indiv. de transporte y comedor escolar	0,00	54.158,15	54.158,15
18	Educación, Cultura y Deporte	G/4211/602000/14201	Edificios y otras construcciones	1.077,55	-105.100,27	-104.022,72
18	Educación, Cultura y Deporte	G/4211/602000/91001	Edificios y otras construcciones	1.077,56	-105.100,33	-104.022,77
18	Educación, Cultura y Deporte	G/4211/602000/91002	Edificios y otras construcciones	783.109,05	72.314,89	855.423,94
18	Educación, Cultura y Deporte	G/4211/605000/91002	Mobiliario y enseres	0,07	-23.840,46	-23.840,39
18	Educación, Cultura y Deporte	G/4211/606000/14201	Equipos para procesos de información	27,16	160.434,28	160.461,44
18	Educación, Cultura y Deporte	G/4211/606000/91001	Equipos para procesos de información	27,16	107.851,84	107.879,00
18	Educación, Cultura y Deporte	G/4211/609000/91002	Inmovilizado Inmaterial	0,00	-35.811,53	-35.811,53
18	Educación, Cultura y Deporte	G/4211/610000/91002	Intereses de demora de inversiones	0,00	-12.662,90	-12.662,90
18	Educación, Cultura y Deporte	G/4212/101000/91002	Retribuciones básicas de SGT, DG y asimilados	0,00	129,37	129,37
18	Educación, Cultura y Deporte	G/4212/101001/91002	Complemento de destino de SGT, DG y asimilados	0,00	-87,22	-87,22
18	Educación, Cultura y Deporte	G/4212/101002/91002	Complemento específico de SGT, DG y asimilados	0,00	-602,46	-602,46
18	Educación, Cultura y Deporte	G/4212/101005/91002	Trienios de SGT, DG y asimilados	0,00	244,17	244,17
18	Educación, Cultura y Deporte	G/4212/101006/91002	Pagas extraordinarias de SGT, DG y asimilados	0,00	316,14	316,14
18	Educación, Cultura y Deporte	G/4212/120000/91002	Sueldos de Personal Funcionario	0,00	1.622,82	1.622,82
18	Educación, Cultura y Deporte	G/4212/121009/91002	Otras retribuciones complementarias Funcionarios	0,00	-1.622,82	-1.622,82
18	Educación, Cultura y Deporte	G/4212/206000/91002	Arrendamientos de equipos procesos de información	0,00	-7.094,69	-7.094,69
18	Educación, Cultura y Deporte	G/4212/214000/91002	Reparación y conservación material de transporte	0,00	-267,05	-267,05
18	Educación, Cultura y Deporte	G/4212/220000/91002	Ordinario no inventariable	0,00	-1.550,13	-1.550,13
18	Educación, Cultura y Deporte	G/4212/220001/91002	Mobiliario y enseres		700,00	700,00



**REMANENTES DE CRÉDITO. DGA**

DEPARTAMENTO	PARTIDA PRESUPUESTARIA	DESCRIPCIÓN	REMANENTES COMPROMETIDOS	REMANENTES NO COMPROMETIDOS	TOTAL
			EUR	EUR	EUR
18	Educación, Cultura y Deporte	G/4212/220002/91002	Prensa, revistas y publicaciones periódicas	500,00	500,00
18	Educación, Cultura y Deporte	G/4212/220003/91002	Libros y otras publicaciones	800,00	800,00
18	Educación, Cultura y Deporte	G/4212/220004/91002	Material informático	100,00	100,00
18	Educación, Cultura y Deporte	G/4212/221003/91002	Combustibles	0,00	817,53
18	Educación, Cultura y Deporte	G/4212/221019/91002	Otro material sanitario	0,00	-136,21
18	Educación, Cultura y Deporte	G/4212/222000/91002	Telefónicas		1.100,00
18	Educación, Cultura y Deporte	G/4212/222001/91002	Postales		500,00
18	Educación, Cultura y Deporte	G/4212/223000/91002	Transporte		1.500,00
18	Educación, Cultura y Deporte	G/4212/230000/91002	Dietas	0,00	1.556,72
18	Educación, Cultura y Deporte	G/4212/231000/91002	Locomoción	0,00	588,94
18	Educación, Cultura y Deporte	G/4212/233000/91002	Gastos a través de agencias de viaje	0,00	-330,87
18	Educación, Cultura y Deporte	G/4212/250000/91002	Gastos en pruebas selectivas	0,00	236,99
18	Educación, Cultura y Deporte	G/4212/251000/91002	Realización de cursos de formación interna		1.396,31
18	Educación, Cultura y Deporte	G/4221/120000/91002	Sueldos de Personal Funcionario	0,00	447.202,65
18	Educación, Cultura y Deporte	G/4221/120005/91002	Trienios de Personal Funcionario	0,00	-15.882,56
18	Educación, Cultura y Deporte	G/4221/120006/91002	Pagas extraordinarias de Personal Funcionario	0,00	-106.037,43
18	Educación, Cultura y Deporte	G/4221/121000/91002	Complemento de destino de Personal Funcionario	0,00	-146.970,39
18	Educación, Cultura y Deporte	G/4221/121001/91002	Complemento específico de Personal Funcionario	0,00	-156.061,72
18	Educación, Cultura y Deporte	G/4221/122000/91002	Casa vivienda	0,00	61,84
18	Educación, Cultura y Deporte	G/4221/123000/91002	Sueldos Personal Funcionario Docente	0,00	15.233.529,69
18	Educación, Cultura y Deporte	G/4221/123005/91002	Trienios Personal Funcionario Docente	0,00	-572.851,11
18	Educación, Cultura y Deporte	G/4221/123006/91002	Pagas Extras Personal Funcionario Docente	0,00	-2.168.665,18
18	Educación, Cultura y Deporte	G/4221/124000/91002	Complemento Destino Personal Funcionario Docente	0,00	-4.716.537,32
18	Educación, Cultura y Deporte	G/4221/124001/91002	Complemento Especific Personal Funcionario Docente	0,00	-7.931.241,42
18	Educación, Cultura y Deporte	G/4221/124009/11201	Otras Retrib. Complem. Personal Funcionario Docent	0,00	31.304,72



**REMANENTES DE CRÉDITO. DGA**

DEPARTAMENTO		PARTIDA PRESUPUESTARIA	DESCRIPCIÓN	REMANENTES COMPROMETIDOS	REMANENTES NO COMPROMETIDOS	TOTAL
				EUR	EUR	EUR
18	Educación, Cultura y Deporte	G/4221/124009/91002	Otras Retrib. Complem. Personal Funcionario Docent	0,00	133.452,95	133.452,95
18	Educación, Cultura y Deporte	G/4221/130000/91002	Salario base de Personal Laboral Fijo	0,00	28.917,47	28.917,47
18	Educación, Cultura y Deporte	G/4221/130002/91002	Pagas extraordinarias de Personal Laboral Fijo	0,00	-28.917,47	-28.917,47
18	Educación, Cultura y Deporte	G/4221/131100/91002	Salario Base Personal Laboral Eventual Docente	0,00	-68.751,86	-68.751,86
18	Educación, Cultura y Deporte	G/4221/131101/91002	Otras Remuneraciones Pers Laboral Eventual Docente	0,00	68.751,86	68.751,86
18	Educación, Cultura y Deporte	G/4221/160000/91002	Seguridad social	0,00	4.501.146,40	4.501.146,40
18	Educación, Cultura y Deporte	G/4221/160100/91002	Seguridad Social Personal Docente	0,00	-4.501.146,40	-4.501.146,40
18	Educación, Cultura y Deporte	G/4221/206000/91002	Arrendamientos de equipos procesos de información	0,00	-448,57	-448,57
18	Educación, Cultura y Deporte	G/4221/210000/91002	Rep. y conservación de terrenos y bienes naturales	794,98	-2.204.638,04	-2.203.843,06
18	Educación, Cultura y Deporte	G/4221/212000/91002	Rep. y conservación edificios y otras construcc.	5.753,84	-23.022,43	-17.268,59
18	Educación, Cultura y Deporte	G/4221/213000/91002	Rep. y conservación. Maquinaria y utillaje	0,00	890,59	890,59
18	Educación, Cultura y Deporte	G/4221/215000/91002	Reparación y conservación de mobiliario y enseres	1.727,95	-112,39	1.615,56
18	Educación, Cultura y Deporte	G/4221/216000/91002	Rep. y conserv. equipos procesos de información		6.985,00	6.985,00
18	Educación, Cultura y Deporte	G/4221/220000/91002	Ordinario no inventariable	0,00	2.566,48	2.566,48
18	Educación, Cultura y Deporte	G/4221/220001/91002	Mobiliario y enseres		15.750,00	15.750,00
18	Educación, Cultura y Deporte	G/4221/220002/91002	Prensa, revistas y publicaciones periódicas		15.750,00	15.750,00
18	Educación, Cultura y Deporte	G/4221/220003/91002	Libros y otras publicaciones		6.250,00	6.250,00
18	Educación, Cultura y Deporte	G/4221/220004/91002	Material informático		15.500,00	15.500,00
18	Educación, Cultura y Deporte	G/4221/220009/91002	Otro material de oficina		15.910,00	15.910,00
18	Educación, Cultura y Deporte	G/4221/221000/91002	Energía eléctrica	1.415,92	-2.574,30	-1.158,38
18	Educación, Cultura y Deporte	G/4221/221001/91002	Agua	0,00	20.788,59	20.788,59
18	Educación, Cultura y Deporte	G/4221/221002/91002	Gas	2.080,33	-29.970,41	-27.890,08
18	Educación, Cultura y Deporte	G/4221/221003/91002	Combustibles	10.164,42	-7.515,08	2.649,34
18	Educación, Cultura y Deporte	G/4221/221004/91002	Vestuario	340,93	-12.208,03	-11.867,10
18	Educación, Cultura y Deporte	G/4221/221005/91002	Productos alimenticios	6.275,18	17.617,92	23.893,10

**REMANENTES DE CRÉDITO. DGA**

DEPARTAMENTO	PARTIDA PRESUPUESTARIA	DESCRIPCIÓN	REMANENTES COMPROMETIDOS	REMANENTES NO COMPROMETIDOS	TOTAL	
			EUR	EUR	EUR	
18	Educación, Cultura y Deporte	G/4221/221006/91002	Productos farmacéuticos	0,00	3.757,84	3.757,84
18	Educación, Cultura y Deporte	G/4221/221009/91002	Otros suministros	0,00	-22.526,93	-22.526,93
18	Educación, Cultura y Deporte	G/4221/222000/91002	Telefónicas		7.750,00	7.750,00
18	Educación, Cultura y Deporte	G/4221/222001/91002	Postales		5.085,00	5.085,00
18	Educación, Cultura y Deporte	G/4221/223000/91002	Transporte		10.000,00	10.000,00
18	Educación, Cultura y Deporte	G/4221/225000/91002	Tributos locales	0,00	8.262,37	8.262,37
18	Educación, Cultura y Deporte	G/4221/225001/91002	Tributos autonómicos	0,00	4.327,55	4.327,55
18	Educación, Cultura y Deporte	G/4221/226004/91002	Remuneraciones a agentes mediadores independientes		575,00	575,00
18	Educación, Cultura y Deporte	G/4221/227000/91002	Limpieza y aseo	0,00	-755,93	-755,93
18	Educación, Cultura y Deporte	G/4221/227001/91002	Seguridad	569,62	-1.662,00	-1.092,38
18	Educación, Cultura y Deporte	G/4221/227009/91002	Otros trabajos realizados por otras empresas	15.629,44	-339.531,18	-323.901,74
18	Educación, Cultura y Deporte	G/4221/229000/91002	Gtos funcionam. centros docentes no universitarios	0,00	1.111.458,23	1.111.458,23
18	Educación, Cultura y Deporte	G/4221/229001/91002	Gastos de comedor escolar	158.890,77	1.372.355,02	1.531.245,79
18	Educación, Cultura y Deporte	G/4221/230000/91002	Dietas	0,00	1.693,90	1.693,90
18	Educación, Cultura y Deporte	G/4221/231000/91002	Locomoción	0,00	1.691,80	1.691,80
18	Educación, Cultura y Deporte	G/4221/460022/91002	Convenios Educación Infantil con Corp.Locales	37.067,11	0,00	37.067,11
18	Educación, Cultura y Deporte	G/4221/480085/91002	Educación Infantil y Primaria:Enseñanza Concertada	13,92	0,00	13,92
18	Educación, Cultura y Deporte	G/4221/602000/91002	Edificios y otras construcciones	0,00	-1.435,05	-1.435,05
18	Educación, Cultura y Deporte	G/4221/605000/91002	Mobiliario y enseres		1.435,05	1.435,05
18	Educación, Cultura y Deporte	G/4222/101000/91002	Retribuciones básicas de SGT, DG y asimilados	0,00	317,36	317,36
18	Educación, Cultura y Deporte	G/4222/101001/91002	Complemento de destino de SGT, DG y asimilados	0,00	250,84	250,84
18	Educación, Cultura y Deporte	G/4222/101002/91002	Complemento específico de SGT, DG y asimilados	0,00	-1.053,95	-1.053,95
18	Educación, Cultura y Deporte	G/4222/101005/91002	Trienios de SGT, DG y asimilados	0,00	395,72	395,72
18	Educación, Cultura y Deporte	G/4222/101006/91002	Pagas extraordinarias de SGT, DG y asimilados	0,00	90,03	90,03
18	Educación, Cultura y Deporte	G/4222/120000/91002	Sueldos de Personal Funcionario	0,00	37.553,45	37.553,45

**REMANENTES DE CRÉDITO. DGA**

DEPARTAMENTO	PARTIDA PRESUPUESTARIA	DESCRIPCIÓN	REMANENTES COMPROMETIDOS	REMANENTES NO COMPROMETIDOS	TOTAL	
			EUR	EUR	EUR	
18	Educación, Cultura y Deporte	G/4222/120005/91002	Trienios de Personal Funcionario	0,00	23.096,58	23.096,58
18	Educación, Cultura y Deporte	G/4222/120006/91002	Pagas extraordinarias de Personal Funcionario	0,00	-5.080,68	-5.080,68
18	Educación, Cultura y Deporte	G/4222/121000/91002	Complemento de destino de Personal Funcionario	0,00	-394,87	-394,87
18	Educación, Cultura y Deporte	G/4222/121001/91002	Complemento específico de Personal Funcionario	0,00	-32.377,66	-32.377,66
18	Educación, Cultura y Deporte	G/4222/123000/91002	Sueldos Personal Funcionario Docente	0,00	11.793.458,76	11.793.458,76
18	Educación, Cultura y Deporte	G/4222/123005/91002	Trienios Personal Funcionario Docente	0,00	296.016,70	296.016,70
18	Educación, Cultura y Deporte	G/4222/123006/91002	Pagas Extras Personal Funcionario Docente	0,00	-1.816.438,29	-1.816.438,29
18	Educación, Cultura y Deporte	G/4222/124000/91002	Complemento Destino Personal Funcionario Docente	0,00	-4.455.093,18	-4.455.093,18
18	Educación, Cultura y Deporte	G/4222/124001/91002	Complemento Especific Personal Funcionario Docente	0,00	-5.853.336,06	-5.853.336,06
18	Educación, Cultura y Deporte	G/4222/124009/91002	Otras Retrib. Complem. Personal Funcionario Docent	0,00	12.595,25	12.595,25
18	Educación, Cultura y Deporte	G/4222/130000/91002	Salario base de Personal Laboral Fijo	0,00	64.795,33	64.795,33
18	Educación, Cultura y Deporte	G/4222/130001/91002	Antigüedad de Personal Laboral Fijo	0,00	2.762,68	2.762,68
18	Educación, Cultura y Deporte	G/4222/130002/91002	Pagas extraordinarias de Personal Laboral Fijo	0,00	-57.794,24	-57.794,24
18	Educación, Cultura y Deporte	G/4222/130003/91002	Otras remuneraciones de Personal Laboral Fijo	0,00	-9.763,77	-9.763,77
18	Educación, Cultura y Deporte	G/4222/140000/91002	Otro personal	0,00	2.197.807,56	2.197.807,56
18	Educación, Cultura y Deporte	G/4222/140100/91002	Otro personal docente	0,00	-2.197.807,56	-2.197.807,56
18	Educación, Cultura y Deporte	G/4222/160000/39071	Seguridad social		1.498.894,75	1.498.894,75
18	Educación, Cultura y Deporte	G/4222/160000/91002	Seguridad social	0,00	1.992.726,98	1.992.726,98
18	Educación, Cultura y Deporte	G/4222/160100/39071	Seguridad Social Personal Docente	0,00	-1.498.894,75	-1.498.894,75
18	Educación, Cultura y Deporte	G/4222/160100/91002	Seguridad Social Personal Docente	0,00	-1.992.726,98	-1.992.726,98
18	Educación, Cultura y Deporte	G/4222/205000/91002	Arrendamientos de mobiliario y enseres	0,00	-1.143.121,13	-1.143.121,13
18	Educación, Cultura y Deporte	G/4222/215000/91002	Reparación y conservación de mobiliario y enseres		650,00	650,00
18	Educación, Cultura y Deporte	G/4222/220001/91002	Mobiliario y enseres		1.556,27	1.556,27
18	Educación, Cultura y Deporte	G/4222/220002/91002	Prensa, revistas y publicaciones periódicas		1.500,00	1.500,00
18	Educación, Cultura y Deporte	G/4222/220003/91002	Libros y otras publicaciones		500,00	500,00

**REMANENTES DE CRÉDITO. DGA**

DEPARTAMENTO		PARTIDA PRESUPUESTARIA	DESCRIPCIÓN	REMANENTES COMPROMETIDOS	REMANENTES NO COMPROMETIDOS	TOTAL
				EUR	EUR	EUR
18	Educación, Cultura y Deporte	G/4222/220004/91002	Material informático		1.500,00	1.500,00
18	Educación, Cultura y Deporte	G/4222/221006/91002	Productos farmacéuticos		125,00	125,00
18	Educación, Cultura y Deporte	G/4222/221009/91002	Otros suministros	0,00	-141,95	-141,95
18	Educación, Cultura y Deporte	G/4222/222001/91002	Postales		285,00	285,00
18	Educación, Cultura y Deporte	G/4222/222002/91002	Telegráficas		270,00	270,00
18	Educación, Cultura y Deporte	G/4222/223000/91002	Transporte	0,00	-766.622,02	-766.622,02
18	Educación, Cultura y Deporte	G/4222/224003/91002	Otros riesgos		250,00	250,00
18	Educación, Cultura y Deporte	G/4222/227000/91002	Limpieza y aseo	0,01	-320.138,90	-320.138,89
18	Educación, Cultura y Deporte	G/4222/227001/91002	Seguridad	413,96	-29.458,65	-29.044,69
18	Educación, Cultura y Deporte	G/4222/227002/91002	Valoraciones y peritajes		400,00	400,00
18	Educación, Cultura y Deporte	G/4222/227006/91002	Estudios y trabajos técnicos	0,00	-22.147,80	-22.147,80
18	Educación, Cultura y Deporte	G/4222/227009/91002	Otros trabajos realizados por otras empresas	48,96	21.022,34	21.071,30
18	Educación, Cultura y Deporte	G/4222/229000/91002	Gtos funcionam. centros docentes no universitarios	0,00	2.492.464,55	2.492.464,55
18	Educación, Cultura y Deporte	G/4222/229001/91002	Gastos de comedor escolar	0,00	-238.942,71	-238.942,71
18	Educación, Cultura y Deporte	G/4222/231000/91002	Locomoción		50,00	50,00
18	Educación, Cultura y Deporte	G/4222/480088/91002	Educación Secundaria: Enseñanza Concertada	0,03	0,00	0,03
18	Educación, Cultura y Deporte	G/4223/120000/91002	Sueldos de Personal Funcionario	0,00	3.216.571,94	3.216.571,94
18	Educación, Cultura y Deporte	G/4223/120005/91002	Trienios de Personal Funcionario	0,00	-61.933,41	-61.933,41
18	Educación, Cultura y Deporte	G/4223/120006/91002	Pagas extraordinarias de Personal Funcionario	0,00	-562.776,59	-562.776,59
18	Educación, Cultura y Deporte	G/4223/121000/91002	Complemento de destino de Personal Funcionario	0,00	-1.025.264,29	-1.025.264,29
18	Educación, Cultura y Deporte	G/4223/121001/91002	Complemento específico de Personal Funcionario	0,00	-1.420.237,98	-1.420.237,98
18	Educación, Cultura y Deporte	G/4223/121009/91002	Otras retribuciones complementarias Funcionarios	0,00	405,12	405,12
18	Educación, Cultura y Deporte	G/4223/122000/91002	Casa vivienda		19,00	19,00
18	Educación, Cultura y Deporte	G/4223/123000/91002	Sueldos Personal Funcionario Docente	0,00	3.099.933,20	3.099.933,20
18	Educación, Cultura y Deporte	G/4223/123005/91002	Trienios Personal Funcionario Docente	0,00	3.067,29	3.067,29

**REMANENTES DE CRÉDITO. DGA**

DEPARTAMENTO	PARTIDA PRESUPUESTARIA	DESCRIPCIÓN	REMANENTES COMPROMETIDOS	REMANENTES NO COMPROMETIDOS	TOTAL	
			EUR	EUR	EUR	
18	Educación, Cultura y Deporte	G/4223/123006/91002	Pagas Extras Personal Funcionario Docente	0,00	-524.046,55	-524.046,55
18	Educación, Cultura y Deporte	G/4223/124000/91002	Complemento Destino Personal Funcionario Docente	0,00	-831.983,95	-831.983,95
18	Educación, Cultura y Deporte	G/4223/124001/91002	Complemento Específico Personal Funcionario Docente	0,00	-1.932.097,31	-1.932.097,31
18	Educación, Cultura y Deporte	G/4223/124009/91002	Otras Retrib. Complem. Personal Funcionario Docent	0,00	38.343,53	38.343,53
18	Educación, Cultura y Deporte	G/4223/130000/91002	Salario base de Personal Laboral Fijo	0,00	13.889,57	13.889,57
18	Educación, Cultura y Deporte	G/4223/130001/91002	Antigüedad de Personal Laboral Fijo	0,00	5.907,43	5.907,43
18	Educación, Cultura y Deporte	G/4223/130002/91002	Pagas extraordinarias de Personal Laboral Fijo	0,00	-9.626,15	-9.626,15
18	Educación, Cultura y Deporte	G/4223/130003/91002	Otras remuneraciones de Personal Laboral Fijo	0,00	-10.170,85	-10.170,85
18	Educación, Cultura y Deporte	G/4223/160000/91002	Seguridad social	0,00	1.425.958,03	1.425.958,03
18	Educación, Cultura y Deporte	G/4223/160100/91002	Seguridad Social Personal Docente	0,00	-1.425.958,03	-1.425.958,03
18	Educación, Cultura y Deporte	G/4223/227009/91002	Otros trabajos realizados por otras empresas	9.396,57	-117.551,52	-108.154,95
18	Educación, Cultura y Deporte	G/4223/229000/91002	Gtos funcionam. centros docentes no universitarios	0,00	125.153,14	125.153,14
18	Educación, Cultura y Deporte	G/4223/229001/91002	Gastos de comedor escolar	0,00	-6.513,06	-6.513,06
18	Educación, Cultura y Deporte	G/4224/120000/91002	Sueldos de Personal Funcionario	0,00	817,00	817,00
18	Educación, Cultura y Deporte	G/4224/121000/91002	Complemento de destino de Personal Funcionario	0,00	-817,00	-817,00
18	Educación, Cultura y Deporte	G/4224/123000/91002	Sueldos Personal Funcionario Docente	0,00	42.368,39	42.368,39
18	Educación, Cultura y Deporte	G/4224/123005/91002	Trienios Personal Funcionario Docente	0,00	-83.895,39	-83.895,39
18	Educación, Cultura y Deporte	G/4224/123006/91002	Pagas Extras Personal Funcionario Docente	0,00	-101.814,75	-101.814,75
18	Educación, Cultura y Deporte	G/4224/124000/91002	Complemento Destino Personal Funcionario Docente	0,00	-235.179,06	-235.179,06
18	Educación, Cultura y Deporte	G/4224/124001/91002	Complemento Específico Personal Funcionario Docente	0,00	378.520,81	378.520,81
18	Educación, Cultura y Deporte	G/4224/130000/91002	Salario base de Personal Laboral Fijo	0,00	7.042,62	7.042,62
18	Educación, Cultura y Deporte	G/4224/130001/91002	Antigüedad de Personal Laboral Fijo	0,00	7.432,62	7.432,62
18	Educación, Cultura y Deporte	G/4224/130002/91002	Pagas extraordinarias de Personal Laboral Fijo	0,00	-12.726,81	-12.726,81
18	Educación, Cultura y Deporte	G/4224/130003/91002	Otras remuneraciones de Personal Laboral Fijo	0,00	-1.748,43	-1.748,43
18	Educación, Cultura y Deporte	G/4224/160000/91002	Seguridad social	0,00	126.688,72	126.688,72

**REMANENTES DE CRÉDITO. DGA**

DEPARTAMENTO		PARTIDA PRESUPUESTARIA	DESCRIPCIÓN	REMANENTES COMPROMETIDOS	REMANENTES NO COMPROMETIDOS	TOTAL
				EUR	EUR	EUR
18	Educación, Cultura y Deporte	G/4224/160100/91002	Seguridad Social Personal Docente	0,00	-126.688,72	-126.688,72
18	Educación, Cultura y Deporte	G/4224/227000/91002	Limpieza y aseo	0,00	-20.296,20	-20.296,20
18	Educación, Cultura y Deporte	G/4224/227006/91002	Estudios y trabajos técnicos	0,00	-4.500,00	-4.500,00
18	Educación, Cultura y Deporte	G/4224/229000/91002	Gtos funcionam. centros docentes no universitarios	0,00	24.796,20	24.796,20
18	Educación, Cultura y Deporte	G/4225/120000/91002	Sueldos de Personal Funcionario	0,00	1.118,78	1.118,78
18	Educación, Cultura y Deporte	G/4225/120005/91002	Trienios de Personal Funcionario	0,00	-336,72	-336,72
18	Educación, Cultura y Deporte	G/4225/121001/91002	Complemento específico de Personal Funcionario	0,00	-782,06	-782,06
18	Educación, Cultura y Deporte	G/4225/123000/91002	Sueldos Personal Funcionario Docente	0,00	-69.266,09	-69.266,09
18	Educación, Cultura y Deporte	G/4225/123005/91002	Trienios Personal Funcionario Docente	0,00	33.998,40	33.998,40
18	Educación, Cultura y Deporte	G/4225/123006/91002	Pagas Extras Personal Funcionario Docente	0,00	-43.716,80	-43.716,80
18	Educación, Cultura y Deporte	G/4225/124000/91002	Complemento Destino Personal Funcionario Docente	0,00	-74.733,74	-74.733,74
18	Educación, Cultura y Deporte	G/4225/124001/91002	Complemento Especific Personal Funcionario Docente	0,00	145.264,30	145.264,30
18	Educación, Cultura y Deporte	G/4225/124009/91002	Otras Retrib. Complem. Personal Funcionario Docent	0,00	8.453,93	8.453,93
18	Educación, Cultura y Deporte	G/4225/130000/91002	Salario base de Personal Laboral Fijo	0,00	7.281,25	7.281,25
18	Educación, Cultura y Deporte	G/4225/130002/91002	Pagas extraordinarias de Personal Laboral Fijo	0,00	-7.281,25	-7.281,25
18	Educación, Cultura y Deporte	G/4225/160000/91002	Seguridad social	0,00	151.337,93	151.337,93
18	Educación, Cultura y Deporte	G/4225/160100/91002	Seguridad Social Personal Docente	0,00	-151.337,93	-151.337,93
18	Educación, Cultura y Deporte	G/4225/227006/91002	Estudios y trabajos técnicos	0,00	7.650,00	7.650,00
18	Educación, Cultura y Deporte	G/4225/229000/91002	Gtos funcionam. centros docentes no universitarios	0,00	-7.650,00	-7.650,00
18	Educación, Cultura y Deporte	G/4225/460020/91002	Convenios Corp.Locales. Educación Adultos	9.257,37	3,15	9.260,52
18	Educación, Cultura y Deporte	G/4226/120000/91002	Sueldos de Personal Funcionario	0,00	2.370,22	2.370,22
18	Educación, Cultura y Deporte	G/4226/120006/91002	Pagas extraordinarias de Personal Funcionario	0,00	-1.851,09	-1.851,09
18	Educación, Cultura y Deporte	G/4226/121000/91002	Complemento de destino de Personal Funcionario	0,00	-519,13	-519,13
18	Educación, Cultura y Deporte	G/4226/206000/91002	Arrendamientos de equipos procesos de información	0,00	-152.437,85	-152.437,85
18	Educación, Cultura y Deporte	G/4226/220000/91002	Ordinario no inventariable	0,00	-395,26	-395,26

**REMANENTES DE CRÉDITO. DGA**

DEPARTAMENTO	PARTIDA PRESUPUESTARIA	DESCRIPCIÓN	REMANENTES COMPROMETIDOS	REMANENTES NO COMPROMETIDOS	TOTAL	
			EUR	EUR	EUR	
18	Educación, Cultura y Deporte	G/4226/220004/91002	Material informático	0,00	-126,20	-126,20
18	Educación, Cultura y Deporte	G/4226/224003/91002	Otros riesgos	0,00	-44.856,20	-44.856,20
18	Educación, Cultura y Deporte	G/4226/226002/39108	Gastos de divulgación y promoción	0,00	12,25	12,25
18	Educación, Cultura y Deporte	G/4226/226009/39122	Otros gastos diversos	0,00	-1.807,70	-1.807,70
18	Educación, Cultura y Deporte	G/4226/227000/91002	Limpieza y aseo	327,18	-20.194,90	-19.867,72
18	Educación, Cultura y Deporte	G/4226/227006/14202	Estudios y trabajos técnicos	0,00	4.507,79	4.507,79
18	Educación, Cultura y Deporte	G/4226/227006/39108	Estudios y trabajos técnicos	0,00	166.062,05	166.062,05
18	Educación, Cultura y Deporte	G/4226/227006/91001	Estudios y trabajos técnicos	0,00	884,66	884,66
18	Educación, Cultura y Deporte	G/4226/227006/91002	Estudios y trabajos técnicos	9.862,71	340.504,85	350.367,56
18	Educación, Cultura y Deporte	G/4226/227009/91002	Otros trabajos realizados por otras empresas	0,00	-12.484,32	-12.484,32
18	Educación, Cultura y Deporte	G/4226/229000/14202	Gtos funcionam. centros docentes no universitarios	0,00	-942,69	-942,69
18	Educación, Cultura y Deporte	G/4226/229000/39108	Gtos funcionam. centros docentes no universitarios	0,00	-123.177,28	-123.177,28
18	Educación, Cultura y Deporte	G/4226/229000/39122	Gtos funcionam. centros docentes no universitarios	0,00	16.809,59	16.809,59
18	Educación, Cultura y Deporte	G/4226/229000/91001	Gtos funcionam. centros docentes no universitarios	0,00	-507,36	-507,36
18	Educación, Cultura y Deporte	G/4226/229000/91002	Gtos funcionam. centros docentes no universitarios	0,00	-109.741,58	-109.741,58
18	Educación, Cultura y Deporte	G/4226/230000/91002	Dietas	0,00	2.651,85	2.651,85
18	Educación, Cultura y Deporte	G/4226/231000/91002	Locomoción	0,00	1.676,28	1.676,28
18	Educación, Cultura y Deporte	G/4226/233000/14202	Gastos a través de agencias de viaje	0,00	-700,70	-700,70
18	Educación, Cultura y Deporte	G/4226/233000/39122	Gastos a través de agencias de viaje	0,00	-15.001,89	-15.001,89
18	Educación, Cultura y Deporte	G/4226/233000/91001	Gastos a través de agencias de viaje	0,00	-377,30	-377,30
18	Educación, Cultura y Deporte	G/4226/233000/91002	Gastos a través de agencias de viaje	0,00	-4.676,62	-4.676,62
18	Educación, Cultura y Deporte	G/4226/239000/91002	Otras indemnizaciones		300,00	300,00
18	Educación, Cultura y Deporte	G/4226/460116/11201	Programa de cualificación profesional	0,00	636,00	636,00
18	Educación, Cultura y Deporte	G/4226/480223/91002	Premios Formación Profesional	0,00	3.480,00	3.480,00
18	Educación, Cultura y Deporte	G/4226/480430/11201	Programa de cualificación profesional	0,00	12.000,00	12.000,00



**REMANENTES DE CRÉDITO. DGA**

DEPARTAMENTO	PARTIDA PRESUPUESTARIA	DESCRIPCIÓN	REMANENTES COMPROMETIDOS	REMANENTES NO COMPROMETIDOS	TOTAL	
			EUR	EUR	EUR	
18	Educación, Cultura y Deporte	G/4227/120000/91002	Sueldos de Personal Funcionario	0,00	5.632,59	5.632,59
18	Educación, Cultura y Deporte	G/4227/120005/91002	Trienios de Personal Funcionario	0,00	-2.105,55	-2.105,55
18	Educación, Cultura y Deporte	G/4227/120006/91002	Pagas extraordinarias de Personal Funcionario	0,00	3.394,51	3.394,51
18	Educación, Cultura y Deporte	G/4227/121000/91002	Complemento de destino de Personal Funcionario	0,00	7.139,24	7.139,24
18	Educación, Cultura y Deporte	G/4227/121001/91002	Complemento específico de Personal Funcionario	0,00	10.036,13	10.036,13
18	Educación, Cultura y Deporte	G/4227/123000/91002	Sueldos Personal Funcionario Docente	0,00	20.617,42	20.617,42
18	Educación, Cultura y Deporte	G/4227/123005/91002	Trienios Personal Funcionario Docente	0,00	2.056,20	2.056,20
18	Educación, Cultura y Deporte	G/4227/123006/91002	Pagas Extras Personal Funcionario Docente	0,00	-9.232,90	-9.232,90
18	Educación, Cultura y Deporte	G/4227/124000/91002	Complemento Destino Personal Funcionario Docente	0,00	-17.996,82	-17.996,82
18	Educación, Cultura y Deporte	G/4227/124001/91002	Complemento Especific Personal Funcionario Docente	0,00	-18.705,16	-18.705,16
18	Educación, Cultura y Deporte	G/4227/124009/91002	Otras Retrib. Complem. Personal Funcionario Docent	0,00	-835,66	-835,66
18	Educación, Cultura y Deporte	G/4227/130000/91002	Salario base de Personal Laboral Fijo	0,00	3.055,41	3.055,41
18	Educación, Cultura y Deporte	G/4227/130001/91002	Antigüedad de Personal Laboral Fijo	0,00	373,17	373,17
18	Educación, Cultura y Deporte	G/4227/130002/91002	Pagas extraordinarias de Personal Laboral Fijo	0,00	-331,52	-331,52
18	Educación, Cultura y Deporte	G/4227/130003/91002	Otras remuneraciones de Personal Laboral Fijo	0,00	-3.097,06	-3.097,06
18	Educación, Cultura y Deporte	G/4227/160000/91002	Seguridad social	0,00	22.417,69	22.417,69
18	Educación, Cultura y Deporte	G/4227/160100/91002	Seguridad Social Personal Docente	0,00	-22.417,69	-22.417,69
18	Educación, Cultura y Deporte	G/4231/101000/91002	Retribuciones básicas de SGT, DG y asimilados	0,00	-172,26	-172,26
18	Educación, Cultura y Deporte	G/4231/101001/91002	Complemento de destino de SGT, DG y asimilados	0,00	-287,22	-287,22
18	Educación, Cultura y Deporte	G/4231/101002/91002	Complemento específico de SGT, DG y asimilados	0,00	-1.202,46	-1.202,46
18	Educación, Cultura y Deporte	G/4231/101005/91002	Trienios de SGT, DG y asimilados	0,00	1.527,34	1.527,34
18	Educación, Cultura y Deporte	G/4231/101006/91002	Pagas extraordinarias de SGT, DG y asimilados	0,00	134,60	134,60
18	Educación, Cultura y Deporte	G/4231/206000/91002	Arrendamientos de equipos procesos de información	0,38	-352.585,70	-352.585,32
18	Educación, Cultura y Deporte	G/4231/216000/91002	Rep. y conserv. equipos procesos de información	3,01	-600,93	-597,92
18	Educación, Cultura y Deporte	G/4231/220000/91002	Ordinario no inventariable	0,00	5.296,66	5.296,66



**REMANENTES DE CRÉDITO. DGA**

DEPARTAMENTO	PARTIDA PRESUPUESTARIA	DESCRIPCIÓN	REMANENTES COMPROMETIDOS	REMANENTES NO COMPROMETIDOS	TOTAL
			EUR	EUR	EUR
18	Educación, Cultura y Deporte	G/4231/220001/91002	Mobiliario y enseres	7.500,00	7.500,00
18	Educación, Cultura y Deporte	G/4231/220002/91002	Prensa, revistas y publicaciones periódicas	300,00	300,00
18	Educación, Cultura y Deporte	G/4231/220003/91002	Libros y otras publicaciones	500,00	500,00
18	Educación, Cultura y Deporte	G/4231/220004/91002	Material informático	2.000,00	2.000,00
18	Educación, Cultura y Deporte	G/4231/220009/91002	Otro material de oficina	7.500,00	7.500,00
18	Educación, Cultura y Deporte	G/4231/223000/91002	Transporte	1.000,00	1.000,00
18	Educación, Cultura y Deporte	G/4231/226003/91002	Jurídicos, Contenciosos	0,00	-12.000,00
18	Educación, Cultura y Deporte	G/4231/227006/91002	Estudios y trabajos técnicos	2.904,24	1.947,51
18	Educación, Cultura y Deporte	G/4231/227009/11201	Otros trabajos realizados por otras empresas	0,00	26.702,46
18	Educación, Cultura y Deporte	G/4231/227009/39092	Otros trabajos realizados por otras empresas	0,00	-18.148,79
18	Educación, Cultura y Deporte	G/4231/227009/91001	Otros trabajos realizados por otras empresas	0,00	23.046,21
18	Educación, Cultura y Deporte	G/4231/227009/91002	Otros trabajos realizados por otras empresas	5.355,11	-79.979,49
18	Educación, Cultura y Deporte	G/4231/229000/39092	Gtos funcionam. centros docentes no universitarios	0,00	18.528,16
18	Educación, Cultura y Deporte	G/4231/229000/91002	Gtos funcionam. centros docentes no universitarios	0,00	70.746,03
18	Educación, Cultura y Deporte	G/4231/229002/91002	Gratuidad libros de texto		350.000,00
18	Educación, Cultura y Deporte	G/4231/230000/91002	Dietas	0,00	2.502,65
18	Educación, Cultura y Deporte	G/4231/231000/91002	Locomoción	0,00	1.372,16
18	Educación, Cultura y Deporte	G/4231/233000/91002	Gastos a través de agencias de viaje	0,00	-2.285,95
18	Educación, Cultura y Deporte	G/4231/480093/11201	Programas Educativos		6.418,68
18	Educación, Cultura y Deporte	G/4231/480093/39092	Programas Educativos		6.000,00
18	Educación, Cultura y Deporte	G/4231/480093/91002	Programas Educativos	10.213,01	0,00
18	Educación, Cultura y Deporte	G/4231/480397/91002	Becas material curricular y comedor	525.528,63	74.357,14
18	Educación, Cultura y Deporte	G/4521/101000/91002	Retribuciones básicas de SGT, DG y asimilados	0,00	58,69
18	Educación, Cultura y Deporte	G/4521/101001/91002	Complemento de destino de SGT, DG y asimilados	0,00	-56,43
18	Educación, Cultura y Deporte	G/4521/101002/91002	Complemento específico de SGT, DG y asimilados	0,00	-2.235,53

**REMANENTES DE CRÉDITO. DGA**

DEPARTAMENTO		PARTIDA PRESUPUESTARIA	DESCRIPCIÓN	REMANENTES COMPROMETIDOS	REMANENTES NO COMPROMETIDOS	TOTAL
				EUR	EUR	EUR
18	Educación, Cultura y Deporte	G/4521/101005/91002	Trienios de SGT, DG y asimilados		544,92	544,92
18	Educación, Cultura y Deporte	G/4521/101006/91002	Pagas extraordinarias de SGT, DG y asimilados	0,00	1.688,35	1.688,35
18	Educación, Cultura y Deporte	G/4521/120000/91002	Sueldos de Personal Funcionario	0,00	64.088,36	64.088,36
18	Educación, Cultura y Deporte	G/4521/120006/91002	Pagas extraordinarias de Personal Funcionario	0,00	-7.236,89	-7.236,89
18	Educación, Cultura y Deporte	G/4521/121000/91002	Complemento de destino de Personal Funcionario	0,00	-9.947,58	-9.947,58
18	Educación, Cultura y Deporte	G/4521/121001/91002	Complemento específico de Personal Funcionario	0,00	-46.903,89	-46.903,89
18	Educación, Cultura y Deporte	G/4521/130000/91002	Salario base de Personal Laboral Fijo	0,00	56.154,27	56.154,27
18	Educación, Cultura y Deporte	G/4521/130001/91002	Antigüedad de Personal Laboral Fijo	0,00	20.224,83	20.224,83
18	Educación, Cultura y Deporte	G/4521/130002/91002	Pagas extraordinarias de Personal Laboral Fijo	0,00	-23.067,51	-23.067,51
18	Educación, Cultura y Deporte	G/4521/130003/91002	Otras remuneraciones de Personal Laboral Fijo	0,00	-53.311,59	-53.311,59
18	Educación, Cultura y Deporte	G/4521/202000/91002	Arrendamientos de edificios y otras construcciones	0,00	-904,95	-904,95
18	Educación, Cultura y Deporte	G/4521/210000/91002	Rep. y conservación de terrenos y bienes naturales	177,33	-1.336,39	-1.159,06
18	Educación, Cultura y Deporte	G/4521/212000/91002	Rep. y conservación edificios y otras construcc.	678,17	1.447,50	2.125,67
18	Educación, Cultura y Deporte	G/4521/213000/91002	Rep. y conservación. Maquinaria y utillaje	7.045,72	-40.000,89	-32.955,17
18	Educación, Cultura y Deporte	G/4521/214000/91002	Reparación y conservación material de transporte	0,00	-718,10	-718,10
18	Educación, Cultura y Deporte	G/4521/215000/91002	Reparación y conservación de mobiliario y enseres	0,00	-3.357,28	-3.357,28
18	Educación, Cultura y Deporte	G/4521/216000/91002	Rep. y conserv. equipos procesos de información	0,01	61.647,58	61.647,59
18	Educación, Cultura y Deporte	G/4521/220000/91002	Ordinario no inventariable	0,00	-1.554,73	-1.554,73
18	Educación, Cultura y Deporte	G/4521/220001/91002	Mobiliario y enseres	0,00	-1.289,85	-1.289,85
18	Educación, Cultura y Deporte	G/4521/220002/91002	Prensa, revistas y publicaciones periódicas	0,00	3.967,30	3.967,30
18	Educación, Cultura y Deporte	G/4521/220003/91002	Libros y otras publicaciones	0,00	2.973,91	2.973,91
18	Educación, Cultura y Deporte	G/4521/220004/91002	Material informático	0,00	25.479,85	25.479,85
18	Educación, Cultura y Deporte	G/4521/220009/91002	Otro material de oficina		15.000,00	15.000,00
18	Educación, Cultura y Deporte	G/4521/221000/91002	Energía eléctrica	52.263,14	-23.214,78	29.048,36
18	Educación, Cultura y Deporte	G/4521/221001/91002	Agua	0,00	1.581,70	1.581,70

**REMANENTES DE CRÉDITO. DGA**

DEPARTAMENTO	PARTIDA PRESUPUESTARIA	DESCRIPCIÓN	REMANENTES COMPROMETIDOS	REMANENTES NO COMPROMETIDOS	TOTAL	
			EUR	EUR	EUR	
18	Educación, Cultura y Deporte	G/4521/221002/91002	Gas	20.884,28	4.700,00	25.584,28
18	Educación, Cultura y Deporte	G/4521/221003/91002	Combustibles	2.392,50	2.627,65	5.020,15
18	Educación, Cultura y Deporte	G/4521/221004/91002	Vestuario	72,33	1.446,22	1.518,55
18	Educación, Cultura y Deporte	G/4521/221006/91002	Productos farmacéuticos		100,00	100,00
18	Educación, Cultura y Deporte	G/4521/221009/91002	Otros suministros	0,00	-30.169,82	-30.169,82
18	Educación, Cultura y Deporte	G/4521/222000/91002	Telefónicas		1.000,00	1.000,00
18	Educación, Cultura y Deporte	G/4521/222001/91002	Postales	0,00	4.933,00	4.933,00
18	Educación, Cultura y Deporte	G/4521/222003/91002	Télex y telefax		1.000,00	1.000,00
18	Educación, Cultura y Deporte	G/4521/223000/91002	Transporte	0,00	-5.863,07	-5.863,07
18	Educación, Cultura y Deporte	G/4521/224000/91002	Primas de Edificios y locales	0,00	21.377,08	21.377,08
18	Educación, Cultura y Deporte	G/4521/224001/91002	Primas de vehículos		50,00	50,00
18	Educación, Cultura y Deporte	G/4521/224002/91002	Primas de otro inmovilizado	0,00	-1.431,37	-1.431,37
18	Educación, Cultura y Deporte	G/4521/224003/91002	Otros riesgos		1.200,00	1.200,00
18	Educación, Cultura y Deporte	G/4521/225000/91002	Tributos locales	0,00	2.839,61	2.839,61
18	Educación, Cultura y Deporte	G/4521/225001/91002	Tributos autonómicos	0,00	-926,05	-926,05
18	Educación, Cultura y Deporte	G/4521/225002/91002	Tributos estatales	0,00	-940,54	-940,54
18	Educación, Cultura y Deporte	G/4521/226000/91002	Cánones	0,00	-4.285,73	-4.285,73
18	Educación, Cultura y Deporte	G/4521/226004/91002	Remuneraciones a agentes mediadores independientes		120,00	120,00
18	Educación, Cultura y Deporte	G/4521/226009/91002	Otros gastos diversos	0,00	-12.844,68	-12.844,68
18	Educación, Cultura y Deporte	G/4521/227000/91002	Limpieza y aseo	3.997,66	-67.062,55	-63.064,89
18	Educación, Cultura y Deporte	G/4521/227001/91002	Seguridad	6.681,92	-323,03	6.358,89
18	Educación, Cultura y Deporte	G/4521/227006/91002	Estudios y trabajos técnicos	0,00	17.281,15	17.281,15
18	Educación, Cultura y Deporte	G/4521/227009/39026	Otros trabajos realizados por otras empresas		5.000,00	5.000,00
18	Educación, Cultura y Deporte	G/4521/227009/91002	Otros trabajos realizados por otras empresas	546,78	13.048,82	13.595,60
18	Educación, Cultura y Deporte	G/4521/230000/91002	Dietas	0,00	6.925,20	6.925,20

**REMANENTES DE CRÉDITO. DGA**

DEPARTAMENTO	PARTIDA PRESUPUESTARIA	DESCRIPCIÓN	REMANENTES COMPROMETIDOS	REMANENTES NO COMPROMETIDOS	TOTAL	
			EUR	EUR	EUR	
18	Educación, Cultura y Deporte	G/4521/231000/91002	Locomoción	0,00	3.227,24	3.227,24
18	Educación, Cultura y Deporte	G/4521/233000/91002	Gastos a través de agencias de viaje		2.000,00	2.000,00
18	Educación, Cultura y Deporte	G/4521/239000/91002	Otras indemnizaciones		250,00	250,00
18	Educación, Cultura y Deporte	G/4521/602000/91002	Edificios y otras construcciones	7.258,62	-332.538,86	-325.280,24
18	Educación, Cultura y Deporte	G/4521/605000/91002	Mobiliario y enseres	0,00	-2.461,14	-2.461,14
18	Educación, Cultura y Deporte	G/4521/608000/91002	Otro inmovilizado material		335.000,00	335.000,00
18	Educación, Cultura y Deporte	G/4551/101000/91002	Retribuciones básicas de SGT, DG y asimilados	0,00	179,38	179,38
18	Educación, Cultura y Deporte	G/4551/101001/91002	Complemento de destino de SGT, DG y asimilados	0,00	412,78	412,78
18	Educación, Cultura y Deporte	G/4551/101002/91002	Complemento específico de SGT, DG y asimilados	0,00	-502,46	-502,46
18	Educación, Cultura y Deporte	G/4551/101005/91002	Trienios de SGT, DG y asimilados	0,00	-476,68	-476,68
18	Educación, Cultura y Deporte	G/4551/101006/91002	Pagas extraordinarias de SGT, DG y asimilados	0,00	386,98	386,98
18	Educación, Cultura y Deporte	G/4551/220000/91002	Ordinario no inventariable	0,00	-449,21	-449,21
18	Educación, Cultura y Deporte	G/4551/220001/91002	Mobiliario y enseres		486,54	486,54
18	Educación, Cultura y Deporte	G/4551/224002/91002	Primas de otro inmovilizado	0,00	-1.136,98	-1.136,98
18	Educación, Cultura y Deporte	G/4551/226009/91002	Otros gastos diversos	0,00	3.899,69	3.899,69
18	Educación, Cultura y Deporte	G/4551/227006/91002	Estudios y trabajos técnicos	0,00	-2.178,00	-2.178,00
18	Educación, Cultura y Deporte	G/4551/227009/91002	Otros trabajos realizados por otras empresas	0,00	7.588,03	7.588,03
18	Educación, Cultura y Deporte	G/4551/229000/91002	Gtos funcionam. centros docentes no universitarios	0,00	500,00	500,00
18	Educación, Cultura y Deporte	G/4551/230000/91002	Dietas	0,00	-1.205,49	-1.205,49
18	Educación, Cultura y Deporte	G/4551/231000/91002	Locomoción	0,00	-2.991,79	-2.991,79
18	Educación, Cultura y Deporte	G/4551/233000/91002	Gastos a través de agencias de viaje	0,00	-731,31	-731,31
18	Educación, Cultura y Deporte	G/4551/250000/91002	Gastos en pruebas selectivas	0,00	-3.969,17	-3.969,17
18	Educación, Cultura y Deporte	G/4551/251000/91002	Realización de cursos de formación interna		187,69	187,69
18	Educación, Cultura y Deporte	G/4571/101000/91002	Retribuciones básicas de SGT, DG y asimilados	0,00	-520,62	-520,62
18	Educación, Cultura y Deporte	G/4571/101001/91002	Complemento de destino de SGT, DG y asimilados	0,00	-587,22	-587,22

**REMANENTES DE CRÉDITO. DGA**

DEPARTAMENTO	PARTIDA PRESUPUESTARIA	DESCRIPCIÓN	REMANENTES COMPROMETIDOS	REMANENTES NO COMPROMETIDOS	TOTAL	
			EUR	EUR	EUR	
18	Educación, Cultura y Deporte	G/4571/101002/91002	Complemento específico de SGT, DG y asimilados	0,00	-1.502,46	-1.502,46
18	Educación, Cultura y Deporte	G/4571/101005/91002	Trienios de SGT, DG y asimilados		2.278,27	2.278,27
18	Educación, Cultura y Deporte	G/4571/101006/91002	Pagas extraordinarias de SGT, DG y asimilados	0,00	332,03	332,03
18	Educación, Cultura y Deporte	G/4571/130000/91002	Salario base de Personal Laboral Fijo	0,00	-1.470,37	-1.470,37
18	Educación, Cultura y Deporte	G/4571/130001/91002	Antigüedad de Personal Laboral Fijo	0,00	-1.257,25	-1.257,25
18	Educación, Cultura y Deporte	G/4571/130002/91002	Pagas extraordinarias de Personal Laboral Fijo	0,00	5.358,90	5.358,90
18	Educación, Cultura y Deporte	G/4571/130003/91002	Otras remuneraciones de Personal Laboral Fijo	0,00	-2.631,28	-2.631,28
18	Educación, Cultura y Deporte	G/4571/202000/91002	Arrendamientos de edificios y otras construcciones	0,00	-8.239,33	-8.239,33
18	Educación, Cultura y Deporte	G/4571/203000/91002	Arrendamientos maquinaria, instalación y utillaje	0,00	500,00	500,00
18	Educación, Cultura y Deporte	G/4571/205000/91002	Arrendamientos de mobiliario y enseres		300,00	300,00
18	Educación, Cultura y Deporte	G/4571/210000/91002	Rep. y conservación de terrenos y bienes naturales	0,00	-5.711,20	-5.711,20
18	Educación, Cultura y Deporte	G/4571/212000/91002	Rep. y conservación edificios y otras construcc.	0,00	6.452,19	6.452,19
18	Educación, Cultura y Deporte	G/4571/213000/91002	Rep. y conservación. Maquinaria y utillaje	0,00	-1.746,35	-1.746,35
18	Educación, Cultura y Deporte	G/4571/214000/91002	Reparación y conservación material de transporte	0,00	-257,58	-257,58
18	Educación, Cultura y Deporte	G/4571/215000/91002	Reparación y conservación de mobiliario y enseres		2.000,00	2.000,00
18	Educación, Cultura y Deporte	G/4571/216000/91002	Rep. y conserv. equipos procesos de información	0,00	-685,60	-685,60
18	Educación, Cultura y Deporte	G/4571/220000/91002	Ordinario no inventariable	0,00	-2.895,53	-2.895,53
18	Educación, Cultura y Deporte	G/4571/220001/91002	Mobiliario y enseres		500,00	500,00
18	Educación, Cultura y Deporte	G/4571/220004/91002	Material informático		500,00	500,00
18	Educación, Cultura y Deporte	G/4571/221000/91002	Energía eléctrica	4.515,04	40.612,31	45.127,35
18	Educación, Cultura y Deporte	G/4571/221001/91002	Agua	0,00	-5.423,42	-5.423,42
18	Educación, Cultura y Deporte	G/4571/221003/91002	Combustibles	0,00	62,54	62,54
18	Educación, Cultura y Deporte	G/4571/221004/91002	Vestuario		500,00	500,00
18	Educación, Cultura y Deporte	G/4571/221006/91002	Productos farmacéuticos	0,00	365,62	365,62
18	Educación, Cultura y Deporte	G/4571/221009/91002	Otros suministros	8.971,67	-46.805,55	-37.833,88

**REMANENTES DE CRÉDITO. DGA**

DEPARTAMENTO	PARTIDA PRESUPUESTARIA	DESCRIPCIÓN	REMANENTES COMPROMETIDOS	REMANENTES NO COMPROMETIDOS	TOTAL	
			EUR	EUR	EUR	
18	Educación, Cultura y Deporte	G/4571/222000/91002	Telefónicas	1.000,00	1.000,00	
18	Educación, Cultura y Deporte	G/4571/223000/91002	Transporte	2.650,91	-25.779,49	-23.128,58
18	Educación, Cultura y Deporte	G/4571/225000/91002	Tributos locales	0,00	28.459,76	28.459,76
18	Educación, Cultura y Deporte	G/4571/225001/91002	Tributos autonómicos	0,00	-77,10	-77,10
18	Educación, Cultura y Deporte	G/4571/226000/91002	Cánones	0,00	720,00	720,00
18	Educación, Cultura y Deporte	G/4571/226009/91002	Otros gastos diversos	0,00	3.029,65	3.029,65
18	Educación, Cultura y Deporte	G/4571/227000/91002	Limpieza y aseo	0,63	-29.298,86	-29.298,23
18	Educación, Cultura y Deporte	G/4571/227001/91002	Seguridad	38,66	11.008,84	11.047,50
18	Educación, Cultura y Deporte	G/4571/227006/39092	Estudios y trabajos técnicos	0,00	-56.127,20	-56.127,20
18	Educación, Cultura y Deporte	G/4571/227006/91002	Estudios y trabajos técnicos	0,00	-21.350,00	-21.350,00
18	Educación, Cultura y Deporte	G/4571/227009/39092	Otros trabajos realizados por otras empresas	0,00	111.348,15	111.348,15
18	Educación, Cultura y Deporte	G/4571/227009/91002	Otros trabajos realizados por otras empresas	3.060,76	76.412,11	79.472,87
18	Educación, Cultura y Deporte	G/4571/230000/91002	Dietas	0,00	-783,58	-783,58
18	Educación, Cultura y Deporte	G/4571/231000/91002	Locomoción	0,00	-4.558,03	-4.558,03
18	Educación, Cultura y Deporte	G/4571/233000/91002	Gastos a través de agencias de viaje	0,00	-2.447,81	-2.447,81
18	Educación, Cultura y Deporte	G/4571/239000/91002	Otras indemnizaciones	0,00	3.907,98	3.907,98
18	Educación, Cultura y Deporte	G/4571/251000/91002	Realización de cursos de formación interna	0,00	2.725,00	2.725,00
18	Educación, Cultura y Deporte	G/4571/470066/91002	Sociedades Anónimas Deportivas	0,00	0,63	0,63
18	Educación, Cultura y Deporte	G/4571/480112/91002	Juegos Escolares	31,44	-36.323,32	-36.291,88
18	Educación, Cultura y Deporte	G/4571/480114/91002	Ayudas a deportistas de nivel cualificado	0,00	1.383,00	1.383,00
18	Educación, Cultura y Deporte	G/4571/480115/91002	Proyectos Federativos y Clubes	22.633,66	78.907,45	101.541,11
18	Educación, Cultura y Deporte	G/4571/480346/91002	Clubs Deportivos de máxima categoría	35.277,72	16.457,52	51.735,24
18	Educación, Cultura y Deporte	G/4571/480386/91002	Deporte universitario-Campeonatos Aragón y Act. De		6.000,00	6.000,00
18	Educación, Cultura y Deporte	G/4571/480447/91002	Eventos Deportivos de Interés Regional	0,00	4.767,83	4.767,83
18	Educación, Cultura y Deporte	G/4571/480522/91002	Federación Aragonesa de Hockey	444,92	0,00	444,92

**REMANENTES DE CRÉDITO. DGA**

DEPARTAMENTO		PARTIDA PRESUPUESTARIA	DESCRIPCIÓN	REMANENTES COMPROMETIDOS	REMANENTES NO COMPROMETIDOS	TOTAL
				EUR	EUR	EUR
18	Educación, Cultura y Deporte	G/4571/480526/91002	Federación Aragonesa de Orientación	152,48	0,00	152,48
18	Educación, Cultura y Deporte	G/4571/480527/91002	Federación Aragonesa de Patinaje	564,00	0,00	564,00
18	Educación, Cultura y Deporte	G/4571/480528/91002	Federación Aragonesa de Rugby	158,50	0,00	158,50
18	Educación, Cultura y Deporte	G/4571/480563/91002	Clubs Deportivos NO de máxima categoría	7.263,37	21.508,45	28.771,82
18	Educación, Cultura y Deporte	G/4571/480590/91002	As. Provincial Zaragoza Cultura y Deporte Labora		2.000,00	2.000,00
18	Educación, Cultura y Deporte	G/4571/602000/91002	Edificios y otras construcciones	0,01	1.266,24	1.266,25
18	Educación, Cultura y Deporte	G/4571/603000/91002	Maquinaria, instalación y utillaje	0,00	-1.266,24	-1.266,24
18	Educación, Cultura y Deporte	G/4571/760036/91002	Plan General de Instalaciones Deportivas	652.096,75	0,00	652.096,75
18	Educación, Cultura y Deporte	G/4571/760141/91002	Ayuntamiento de HUESCA - Parque Deportivo S. Jorge	17.900,00	0,00	17.900,00
18	Educación, Cultura y Deporte	G/4581/120005/91002	Trienios de Personal Funcionario	0,00	-9.315,23	-9.315,23
18	Educación, Cultura y Deporte	G/4581/120006/91002	Pagas extraordinarias de Personal Funcionario	0,00	9.315,23	9.315,23
18	Educación, Cultura y Deporte	G/4581/130000/91002	Salario base de Personal Laboral Fijo	0,00	5.694,15	5.694,15
18	Educación, Cultura y Deporte	G/4581/130001/91002	Antigüedad de Personal Laboral Fijo	0,00	-343,67	-343,67
18	Educación, Cultura y Deporte	G/4581/130002/91002	Pagas extraordinarias de Personal Laboral Fijo	0,00	-598,49	-598,49
18	Educación, Cultura y Deporte	G/4581/130003/91002	Otras remuneraciones de Personal Laboral Fijo	0,00	-4.751,99	-4.751,99
18	Educación, Cultura y Deporte	G/4581/202000/91002	Arrendamientos de edificios y otras construcciones		-6.761,11	-6.761,11
18	Educación, Cultura y Deporte	G/4581/212000/91002	Rep. y conservación edificios y otras construcc.	0,00	-17.439,80	-17.439,80
18	Educación, Cultura y Deporte	G/4581/213000/91002	Rep. y conservación. Maquinaria y utillaje	0,00	6.000,00	6.000,00
18	Educación, Cultura y Deporte	G/4581/214000/91002	Reparación y conservación material de transporte	0,00	3.507,09	3.507,09
18	Educación, Cultura y Deporte	G/4581/215000/91002	Reparación y conservación de mobiliario y enseres	136,13	-391,57	-255,44
18	Educación, Cultura y Deporte	G/4581/216000/91002	Rep. y conserv. equipos procesos de información	0,00	764,21	764,21
18	Educación, Cultura y Deporte	G/4581/220000/91002	Ordinario no inventariable	0,00	-192,01	-192,01
18	Educación, Cultura y Deporte	G/4581/220001/91002	Mobiliario y enseres	0,00	-119,00	-119,00
18	Educación, Cultura y Deporte	G/4581/220003/91002	Libros y otras publicaciones	0,00	180,81	180,81
18	Educación, Cultura y Deporte	G/4581/220004/91002	Material informático		1.000,00	1.000,00

**REMANENTES DE CRÉDITO. DGA**

DEPARTAMENTO	PARTIDA PRESUPUESTARIA	DESCRIPCIÓN	REMANENTES COMPROMETIDOS	REMANENTES NO COMPROMETIDOS	TOTAL	
			EUR	EUR	EUR	
18	Educación, Cultura y Deporte	G/4581/220009/91002	Otro material de oficina	1.500,00	1.500,00	
18	Educación, Cultura y Deporte	G/4581/221000/91002	Energía eléctrica	0,00	4.328,07	4.328,07
18	Educación, Cultura y Deporte	G/4581/221002/91002	Gas		1.200,00	1.200,00
18	Educación, Cultura y Deporte	G/4581/221003/91002	Combustibles	0,00	3.496,30	3.496,30
18	Educación, Cultura y Deporte	G/4581/221004/91002	Vestuario	0,00	-1.726,09	-1.726,09
18	Educación, Cultura y Deporte	G/4581/221009/91002	Otros suministros	0,00	-368,82	-368,82
18	Educación, Cultura y Deporte	G/4581/222000/91002	Telefónicas		1.000,00	1.000,00
18	Educación, Cultura y Deporte	G/4581/222001/91002	Postales		500,00	500,00
18	Educación, Cultura y Deporte	G/4581/223000/91002	Transporte	0,00	4.575,57	4.575,57
18	Educación, Cultura y Deporte	G/4581/224001/91002	Primas de vehículos		141,00	141,00
18	Educación, Cultura y Deporte	G/4581/224002/91002	Primas de otro inmovilizado	0,00	-851,28	-851,28
18	Educación, Cultura y Deporte	G/4581/225000/91002	Tributos locales	0,00	7.243,97	7.243,97
18	Educación, Cultura y Deporte	G/4581/225002/91002	Tributos estatales	0,00	-8,20	-8,20
18	Educación, Cultura y Deporte	G/4581/226000/91002	Cánones	0,00	-2.495,00	-2.495,00
18	Educación, Cultura y Deporte	G/4581/226009/91002	Otros gastos diversos	0,00	-18.698,93	-18.698,93
18	Educación, Cultura y Deporte	G/4581/227000/91002	Limpieza y aseo	0,00	-4.184,29	-4.184,29
18	Educación, Cultura y Deporte	G/4581/227001/91002	Seguridad	0,00	-11.007,62	-11.007,62
18	Educación, Cultura y Deporte	G/4581/227002/91002	Valoraciones y peritajes		1.000,00	1.000,00
18	Educación, Cultura y Deporte	G/4581/227006/91002	Estudios y trabajos técnicos	0,00	-687.997,90	-687.997,90
18	Educación, Cultura y Deporte	G/4581/227009/91002	Otros trabajos realizados por otras empresas	16,32	473.801,87	473.818,19
18	Educación, Cultura y Deporte	G/4581/229000/91002	Gtos funcionam. centros docentes no universitarios		224.783,86	224.783,86
18	Educación, Cultura y Deporte	G/4581/230000/91002	Dietas	0,00	7.132,30	7.132,30
18	Educación, Cultura y Deporte	G/4581/231000/91002	Locomoción	0,00	1.090,38	1.090,38
18	Educación, Cultura y Deporte	G/4581/233000/91002	Gastos a través de agencias de viaje	0,00	-6.633,73	-6.633,73
18	Educación, Cultura y Deporte	G/4581/239000/91002	Otras indemnizaciones	0,00	1.969,26	1.969,26



**REMANENTES DE CRÉDITO. DGA**

DEPARTAMENTO		PARTIDA PRESUPUESTARIA	DESCRIPCIÓN	REMANENTES COMPROMETIDOS	REMANENTES NO COMPROMETIDOS	TOTAL
				EUR	EUR	EUR
18	Educación, Cultura y Deporte	G/4581/250000/91002	Gastos en pruebas selectivas		15.000,00	15.000,00
18	Educación, Cultura y Deporte	G/4581/460027/91002	Actividades Culturales Corporaciones Locales		14.640,92	14.640,92
18	Educación, Cultura y Deporte	G/4581/460029/91002	Ayuntamiento de Huesca. Feria I de Teatro y Danza	3.109,27	0,00	3.109,27
18	Educación, Cultura y Deporte	G/4581/460034/91002	Parques Culturales	976,53	26.769,78	27.746,31
18	Educación, Cultura y Deporte	G/4581/470019/91002	Apoyo a las Artes Plásticas		-435.000,00	-435.000,00
18	Educación, Cultura y Deporte	G/4581/470020/91002	Ayudas al Teatro y a la Danza	7.334,85	0,00	7.334,85
18	Educación, Cultura y Deporte	G/4581/470021/91002	Ayudas a la Producción Audiovisual	7.178,93	0,00	7.178,93
18	Educación, Cultura y Deporte	G/4581/470022/91002	Ayudas a la Música		175.000,00	175.000,00
18	Educación, Cultura y Deporte	G/4581/470044/91002	Apoyo a Ediciones y Publicaciones Periódicas		200.000,00	200.000,00
18	Educación, Cultura y Deporte	G/4581/470103/91002	Plan general de investigación		60.000,00	60.000,00
18	Educación, Cultura y Deporte	G/4581/480103/91002	Subv. Asociaciones Culturales	0,00	-200.000,00	-200.000,00
18	Educación, Cultura y Deporte	G/4581/480399/91002	Ayudas memoria histórica		200.000,00	200.000,00
18	Educación, Cultura y Deporte	G/4581/602000/91002	Edificios y otras construcciones	237.703,42	143.843,66	381.547,08
18	Educación, Cultura y Deporte	G/4581/605000/91002	Mobiliario y enseres	0,00	-174,76	-174,76
18	Educación, Cultura y Deporte	Resultado		2.950.176,49	833.089,78	3.783.266,27
26	A las Administraciones Comarcales	G/9111/460042/91002	Fondo de Gastos de Personal	0,00	1,00	1,00
26	A las Administraciones Comarcales	G/9111/460069/91002	Manten. y funcion. inversiones supramunicipales	0,00	1,00	1,00
26	A las Administraciones Comarcales	G/9111/460098/91002	Traspaso de funciones y servicios	0,00	1,00	1,00
26	A las Administraciones Comarcales	G/9112/204000/91002	Arrendamientos de material de transporte	0,04	0,00	0,04
26	A las Administraciones Comarcales	Resultado		0,04	3,00	3,04
30	Diversos Departamentos	G/0111/300000/91002	Intereses de títulos de la Deuda	0,00	12.900.202,10	12.900.202,10
30	Diversos Departamentos	G/0111/301000/91002	Gastos de emisión, modificación y cancelación	0,00	31.056,80	31.056,80
30	Diversos Departamentos	G/0111/303000/91002	Rendimientos implícitos	0,00	-1.945.986,24	-1.945.986,24
30	Diversos Departamentos	G/0111/310000/91002	Intereses Ptmos. Inter. con Entidades Crédito	0,00	11.899.554,50	11.899.554,50
30	Diversos Departamentos	G/0111/310002/91002	Intereses de Préstamos del Interior a C/P	0,00	958.572,09	958.572,09

**REMANENTES DE CRÉDITO. DGA**

DEPARTAMENTO		PARTIDA PRESUPUESTARIA	DESCRIPCIÓN	REMANENTES COMPROMETIDOS	REMANENTES NO COMPROMETIDOS	TOTAL
				EUR	EUR	EUR
30	Diversos Departamentos	G/0111/310003/91002	Intereses de Operaciones Financieras con el Estado	0,00	-27.424.790,12	-27.424.790,12
30	Diversos Departamentos	G/0111/311001/91002	Gtos. form corto plazo	0,00	-148.752,67	-148.752,67
30	Diversos Departamentos	G/0111/320000/91002	Intereses préstamos exterior con Entidades Crédito	0,01	3.769.714,47	3.769.714,48
30	Diversos Departamentos	G/0111/352000/91002	Intereses de demora	0,00	-39.565,93	-39.565,93
30	Diversos Departamentos	G/0111/359000/91002	Otros gastos de depósitos, fianzas y avales	0,00	-5,00	-5,00
30	Diversos Departamentos	G/6128/165000/91002	Fondo de Acción Social		-774.932,35	-774.932,35
30	Diversos Departamentos	G/6128/165002/91002	Fondo Especial de Acción Social		774.932,35	774.932,35
30	Diversos Departamentos	G/6129/500000/91002	Fondo de Contingencia de Ejecución Presupuestaria		365.178,66	365.178,66
30	Diversos Departamentos	Resultado		0,01	365.178,66	365.178,67
Resultado total				25.515.490,69	82.933.180,81	108.448.671,50

**6.23.1.3**  
**EJECUCIÓN DE PRESUPUESTOS DE INVERSIÓN.**

**EJECUCIÓN PROYECTOS DE INVERSIÓN. DGA**

Sección		Elemento PEP		Crédito Inicial	Modificac. de Crédito	Crédito Definitivo	Autorizado	Comprometido	Obligado	% EJE.	Pagado	Obligaciones Ptes.de Pago
				EUR	EUR	EUR	EUR	EUR	EUR	EUR	EUR	EUR
01	Cortes de Aragón	2006/000433	ACTIVIDAD LEGISLATIVA	276.500,00		276.500,00	276.500,00	276.500,00	276.500,00	100,00	160.750,00	115.750,00
01	Cortes de Aragón	2006/000434	ACTUACIONES ALJAFERIA	12.000,00		12.000,00	12.000,00	12.000,00	12.000,00	100,00	6.000,00	6.000,00
01	Cortes de Aragón	2006/000435	EL JUSTICIA DE ARAGON	24.750,00		24.750,00	24.750,00	24.750,00	24.750,00	100,00	6.187,50	18.562,50
01	Cortes de Aragón	2006/000436	CAMARA DE CUENTAS	86.400,00		86.400,00	86.400,00	86.400,00	86.400,00	100,00		86.400,00
01	Cortes de Aragón	Resultado		399.650,00		399.650,00	399.650,00	399.650,00	399.650,00	100,00	172.937,50	226.712,50
02	Presidencia del Gobierno de Aragón	2006/001861	REFORMAS PATIO NORTE DE LA PRESIDENCIA	21.800,00	-52.500,00	-30.700,00						
02	Presidencia del Gobierno de Aragón	2006/001880	EQUIPAMIENTO UNIDADES PRESIDENCIA DGA	30.700,00		30.700,00						
02	Presidencia del Gobierno de Aragón	Resultado		52.500,00	-52.500,00	0,00						
09	Consejo Económico y Social de Aragón	2009/000344	EQUIPAMIENTO CESA	100,00	-100,00	0,00						
09	Consejo Económico y Social de Aragón	Resultado		100,00	-100,00	0,00						
10	Presidencia	2006/000431	SISTEMA VIGILANCIA EDIFICIOS ADMINISTRA	7.554,79		7.554,79	17.139,40	17.139,40	9.584,61	126,87	7.554,79	2.029,82
10	Presidencia	2006/000775	AYUDAS EQUIPAMIENTO POLICIA LOCAL	200.000,00	-14.539,16	185.460,84	185.460,84	185.460,84	129.822,58	70,00		129.822,58
10	Presidencia	2006/003463	ACONDIC. Y EQUIPAMIENTO COMISARIAS	130.000,00	-130.000,00	0,00						
10	Presidencia	2008/000225	EQUIPAMIENTO DEL DEPARTAMENTO DE PRESIDENCIA	25.000,00	-20.532,04	4.467,96	23.751,29	23.751,29	23.751,29	531,59	23.751,29	0,00
10	Presidencia	2008/000683	APLICACIONES INFORMATICAS				1.242.487,95	981.235,61	981.092,25	0,00	654.933,44	326.158,81
10	Presidencia	2008/001827	EQUIPAMIENTO DE LA DELEGACION TERUEL	4.000,00	-2.820,58	1.179,42						
10	Presidencia	2009/000113	EQUIPAMIENTO DE DELEGACION TERRITORIAL	6.000,00	-6.000,00	0,00						
10	Presidencia	2009/000148	ADQUISICION Y REP. EQUIPAM. CENTROS	150.000,00		150.000,00	75.127,92	75.127,92	75.127,90	50,09	74.822,30	305,60
10	Presidencia	2009/000783	MODERNIZACION Y CONSOLID. INFRAESTRUCTUR	488.200,00		488.200,00	26.870,33	26.870,33	26.870,33	5,50	20.653,35	6.216,98
10	Presidencia	2011/000014	ACTUACIONES EN EDIFICIOS	1.431.620,20	-958.678,97	472.941,23	382.108,30	382.108,30	382.108,30	80,79	260.775,20	121.333,10
10	Presidencia	2011/000023	ACTUACIONES INVERS. EN MATERIA PROT. CIV	250.000,00	-177.077,85	72.922,15						
10	Presidencia	2013/000401	EQUIPAMIENTO PROTECCION CIVIL				20.116,09	20.116,09	20.116,09	0,00	1.262,97	18.853,12
10	Presidencia	2014/000048	OBRAS Y ACOND. COMISARIA ZARAGOZA EXPO	62.000,00	-62.000,00	0,00						
10	Presidencia	2015/000150	CARTOGRAFÍA COMARCAL Y APLIC. TURISMO	142.800,00	-142.800,00	0,00						
10	Presidencia	2016/000150	EXPEDIENTE JUDICIAL DIGITAL PAPE0	1.481.104,70	-865.651,43	615.453,27						
10	Presidencia	2016/000339	APLICACIÓN GESTIÓN EMERGENCIAS Y MÓVILES	75.000,00	-75.000,00	0,00						
10	Presidencia	2016/000425	APLICACIÓN MÓVIL PARA PORTAL ARAGÓN OY	19.320,00		19.320,00						
10	Presidencia	2018/000219	PLATAFORMA DIGITAL UNIFICACIÓN INFORMACI	15.000,00	-15.000,00	0,00						
10	Presidencia	2019/000099	APLICACIÓN INFORMÁTICA DE REGISTRO DE VO		75.000,00	75.000,00	14.108,60	14.108,60	14.108,60	18,81		14.108,60

**EJECUCIÓN PROYECTOS DE INVERSIÓN. DGA**

Sección		Elemento PEP	Crédito Inicial	Modificac. de Crédito	Crédito Definitivo	Autorizado	Comprometido	Obligado	% EJEC.	Pagado	Obligaciones Ptes.de Pago		
			EUR	EUR	EUR	EUR	EUR	EUR	EUR	EUR	EUR		
10	Presidencia	2019/000113	ACTUACIONES INVERS. EN MATERIA PROT.CIVI			99.455,57	99.455,57	99.455,57	0,00	27.879,00	71.576,57		
10	Presidencia	2019/000130	APLIC. WEB AUTORIZACI. FESTEJOS TAURINOS		39.285,00	39.285,00	39.285,00	39.285,00	96,71		37.992,67		
10	Presidencia	Resultado	4.487.599,69	-2.355.815,03	2.131.784,66	2.125.911,29	1.864.658,95	1.800.030,19	84,44	1.071.632,34	728.397,85		
11	Ciudadanía y Derechos Sociales	2006/000149	APOYO PLANIFICACION ACCION SOCIAL		20.000,00								
11	Ciudadanía y Derechos Sociales	2006/000160	EQUIPAMIENTO DEPT. CIUDADANIA Y D. SOC.		10.000,00	-10.000,00	0,00	19.954,76	19.954,76	19.954,75	0,00	19.954,75	
11	Ciudadanía y Derechos Sociales	2006/000304	INVERSIONES EN MATERIA DE CONSUMO		19.980,00	19.980,00	19.980,00	19.980,00	19.975,53	99,98	19.975,53		
11	Ciudadanía y Derechos Sociales	2017/000010	APLICACIÓN GESTIÓN SERVICIOS FAMILIAS		40.000,00	1.641,04	41.641,04						
11	Ciudadanía y Derechos Sociales	2019/000128	EQUIPAMIENTO DIRECCIÓN GENERAL				4.036,56	4.036,56	4.036,56	0,00	4.036,56	0,00	
11	Ciudadanía y Derechos Sociales	2019/000129	APLICACIONES GESTIÓN SERVICIOS FAMILIAS			-5.299,21	-5.299,21	30.664,23	30.664,23	30.664,23	-578,66	12.698,95	17.965,28
11	Ciudadanía y Derechos Sociales	Resultado	70.000,00	6.321,83	76.321,83	74.635,55	74.635,55	74.631,07	97,78	16.735,51	57.895,56		
12	Hacienda y Administración Pública	2006/000196	OBRAS MANTENIMIENTO INMUEBLES DPTO.		80.000,00	-72.439,96	7.560,04						
12	Hacienda y Administración Pública	2006/000208	OFICINA DELEGADA DE BARBASTRO				504,49	504,49					
12	Hacienda y Administración Pública	2006/000219	RENOVACION MOBILIARIO Y EQUIPAMIENTO		2.000,00		2.000,00	6.344,03	6.344,03	6.344,02	317,20	4.993,95	1.350,07
12	Hacienda y Administración Pública	2006/000223	RENOVACION DE EQUIPOS INFORMATICOS				7.319,29	7.319,29	7.319,29	0,00	7.319,29	0,00	
12	Hacienda y Administración Pública	2006/000376	MOBILIARIO EDIFICIOS INTERADMINISTRATIVO				20.145,27	20.145,27	20.145,27	0,00	18.718,68	1.426,59	
12	Hacienda y Administración Pública	2006/000383	EQUIPOS INFORMATICOS CENTRALIZADOS				6.938,14	6.938,14	6.938,14	0,00	6.938,14	0,00	
12	Hacienda y Administración Pública	2006/000385	EQUIPAMIENTO CORPORATIVO				895,40	895,40	895,40	0,00	895,40	0,00	
12	Hacienda y Administración Pública	2006/001353	RENOVACION Y NUEVOS EQUIPAMIENTOS			-21.619,45	-21.619,45	0,00	0,00	0,00	0,00		
12	Hacienda y Administración Pública	2006/001368	RENOVACION Y NUEVOS EQUIPAMIENTOS				7.288,07	7.288,07	7.288,07	0,00	7.288,07	0,00	
12	Hacienda y Administración Pública	2006/001372	APLICACIONES INFORMATICAS MAT.TRIBUTARIA		30.000,00		30.000,00	358,87	358,87	358,87	1,20	358,87	
12	Hacienda y Administración Pública	2006/002088	ACTUACIONES EN EDIFICIOS EN TERUEL				10.504,60	10.504,60	10.504,60	0,00		10.504,60	
12	Hacienda y Administración Pública	2006/002599	PLAN DE FORMACION CONTINUA DE LA DGA			6.000,00	6.000,00						
12	Hacienda y Administración Pública	2007/000276	ACTUACIONES EN EDIFICIOS EN ZARAGOZA		100.000,00		100.000,00	282.283,43	282.283,43	261.756,50	261,76	223.622,61	38.133,89
12	Hacienda y Administración Pública	2013/000215	ACTUACIONES EN EDIFICIOS DE HUESCA		110.000,00		110.000,00	25.816,74	25.816,74	25.300,83	23,00	10.823,57	14.477,26
12	Hacienda y Administración Pública	2014/000017	APLICACIONES INFORMATICAS		154.500,00	-982,28	153.517,72	153.517,72	153.517,72	130.581,16	85,06	33.865,00	96.716,16
12	Hacienda y Administración Pública	2015/000308	ADQUISICIÓN VEHÍCULOS PARQUE MÓVIL CENTR		60.000,00		60.000,00	62.839,50	62.839,50	62.839,13	104,73	36.844,50	25.994,63
12	Hacienda y Administración Pública	2017/000088	ADAPTACIÓN APLICACIONES INFORMÁTICAS		18.000,00		18.000,00	26.470,44	26.470,44	26.470,44	147,06	12.705,00	13.765,44
12	Hacienda y Administración Pública	2017/000251	DERRIBO DEL ANTIGÜO CENTRO "BUEN PASTOR"		115.000,00	-404.375,00	-289.375,00	5.886,65	5.886,65	5.886,65	-2,03	5.886,65	0,00
12	Hacienda y Administración Pública	2017/000264	MEJORA EFICIENCIA ENERGÉTICA EDIFICIOS C		500.000,00		500.000,00	51.040,34	51.040,34	51.040,33	10,21	51.040,33	0,00
12	Hacienda y Administración Pública	Resultado	1.169.500,00	-493.416,69	676.083,31	668.152,98	668.152,98	623.668,70	92,25	420.941,19	202.727,51		
13	Vertebración del Territorio, Movilidad	2006/000361	RECUPERACIÓN PATRIMONIAL EN EL		285.020,00		285.020,00						

**EJECUCIÓN PROYECTOS DE INVERSIÓN. DGA**

Sección		Elemento PEP	Crédito Inicial	Modificac. de Crédito	Crédito Definitivo	Autorizado	Comprometido	Obligado	% EJEC.	Pagado	Obligaciones Ptes.de Pago
			EUR	EUR	EUR	EUR	EUR	EUR	EUR		EUR
	y Vivienda	TERRITORIO									
13	Vertebración del Territorio, Movilidad y Vivienda	2006/000367 RECUPERACIÓN PATRIMONIAL EN EL TERRITORIO	50.000,00	-955.782,17	-905.782,17						
13	Vertebración del Territorio, Movilidad y Vivienda	2006/000390 STANDS FERIAS TURISMO	283.000,00		283.000,00	226.899,09	208.120,00	208.120,00	73,54	187.550,00	20.570,00
13	Vertebración del Territorio, Movilidad y Vivienda	2006/000391 CAMPAÑAS DE PUBLICIDAD TURISTICA	40.000,00		40.000,00						
13	Vertebración del Territorio, Movilidad y Vivienda	2006/000393 ELABORACION MATERIAL PROMOCION TURISTICA	182.500,00		182.500,00						
13	Vertebración del Territorio, Movilidad y Vivienda	2006/002132 ACTUACIONES INVERSION ENCLAVES TURISTICO	200.000,00		200.000,00						
13	Vertebración del Territorio, Movilidad y Vivienda	2006/002136 EST. PROYEC Y TRAB TÉC SEC TURISTICO ARA	30.000,00		30.000,00	1.950,77	1.950,77	1.950,77	6,50	1.950,77	0,00
13	Vertebración del Territorio, Movilidad y Vivienda	2008/000170 EQUIPAMIENTO DE LA DIRECCION GENERAL	2.020,00	-671.746,09	-669.726,09						
13	Vertebración del Territorio, Movilidad y Vivienda	2008/000171 PLAN INFORMATICO	196.950,00		196.950,00	39.650,77	39.650,77	39.650,74	20,13		39.650,74
13	Vertebración del Territorio, Movilidad y Vivienda	2008/000425 IDEARAGON	111.100,00		111.100,00	103.509,20	103.509,20	103.509,20	93,17	80.150,40	23.358,80
13	Vertebración del Territorio, Movilidad y Vivienda	2008/000429 DIRECTRICES TERRIT. Y DESARROLLOS NORMAT	151.233,67		151.233,67						
13	Vertebración del Territorio, Movilidad y Vivienda	2008/000440 CONV. CON IGN (BASE DATOS CORINE/SPOTS)	361.450,00		361.450,00	395.508,20	395.508,20	380.439,20	105,25	303.159,73	77.279,47
13	Vertebración del Territorio, Movilidad y Vivienda	2008/000598 INFORMES, ESTUDIOS Y TRABAJOS TECNICOS	75.000,00		75.000,00	42.759,34	42.759,34	42.708,96	56,95	20.382,48	22.326,48
13	Vertebración del Territorio, Movilidad y Vivienda	2009/000423 DESARROLLO DEL SISTEMA DE INFORMACIÓN UR	82.140,00	-196.116,40	-113.976,40	23.201,75	23.201,75	23.201,75	-20,36	23.201,75	0,00
13	Vertebración del Territorio, Movilidad y Vivienda	2009/000894 ACOND. A-2305. FUENDETODOS-AZUARA				14.902,02	14.902,02	14.902,02	0,00	14.902,02	0,00
13	Vertebración del Territorio, Movilidad y Vivienda	2010/000286 CARTOGRAFIA ESCALA 1/5000 CON MODELO DA	24.200,00		24.200,00						
13	Vertebración del Territorio, Movilidad y Vivienda	2010/000287 CARTOGRAFIA URBANA 1/1000	53.120,68		53.120,68	51.086,66	51.086,66	51.086,66	96,17	6.781,64	44.305,02
13	Vertebración del Territorio, Movilidad y Vivienda	2010/000288 ESTACIONES DE REFERENCIA ARAGEA	28.217,10		28.217,10						
13	Vertebración del Territorio, Movilidad y Vivienda	2010/000297 GESTION EXPROP PROJ. RED. SECTOR I HU	15.603,00		15.603,00						
13	Vertebración del Territorio, Movilidad y Vivienda	2010/000298 GESTION EXPROP PROJ. RED. SECTOR II HU	32.874,00		32.874,00						
13	Vertebración del Territorio, Movilidad y Vivienda	2010/000352 RECUPERACIÓN PATRIMONIAL EN EL TERRITORI	150.000,00		150.000,00	35.887,97	35.887,97	35.887,97	23,93	35.887,97	0,00
13	Vertebración del Territorio, Movilidad y Vivienda	2011/000025 TERRENOS	350.000,00	-367.198,59	-17.198,59						
13	Vertebración del Territorio, Movilidad y Vivienda	2012/000160 CONTRATOS MENORES. PROVINCIA DE ZARAGOZA	150.000,00		150.000,00	42.883,37	42.883,37	42.883,33	28,59	36.681,36	6.201,97
13	Vertebración del Territorio, Movilidad y Vivienda	2012/000161 CONTRATOS MENORES. PROVINCIA DE HUESCA				45.866,82	45.866,82	45.866,82	0,00	45.866,82	0,00
13	Vertebración del Territorio, Movilidad y Vivienda	2012/000162 CONTRATOS MENORES. PROVINCIA DE TERUEL				31.945,30	31.945,30	31.945,30	0,00	31.945,30	0,00
13	Vertebración del Territorio, Movilidad y Vivienda	2012/000223 AT PARA DESARROLLO DE UN GIS		15.959,89	15.959,89	18.619,89	18.619,89	14.629,92	91,67	11.969,92	2.660,00
13	Vertebración del Territorio, Movilidad y Vivienda	2012/000314 SERVICIO DE COORDINACION TERRITORIAL	47.470,00	-27.479,58	19.990,42	9.995,21	9.995,21	7.756,78	38,80		7.756,78
13	Vertebración del Territorio, Movilidad y Vivienda	2012/000318 SUMINISTRO MATERIAL FUNDENTE EN CISTERNA	550.000,00		550.000,00	549.999,44	549.999,44	404.715,71	73,58	264.162,26	140.553,45

**EJECUCIÓN PROYECTOS DE INVERSIÓN. DGA**

Sección	Elemento PEP	Crédito Inicial	Modificac. de Crédito	Crédito Definitivo	Autorizado	Comprometido	Obligado	% EJEC.	Pagado	Obligaciones Ptes.de Pago		
											EUR	EUR
13	Vertebración del Territorio, Movilidad y Vivienda	2012/000347	PROGRAMA DE TELEDETECCIÓN	25.250,00		25.250,00						
13	Vertebración del Territorio, Movilidad y Vivienda	2012/000472	OBRAS EMERG. INUNDACIONES/2012 CTRAS. HU			49.734,00	49.734,00	49.734,00	0,00	49.734,00	0,00	
13	Vertebración del Territorio, Movilidad y Vivienda	2013/000117	ASISTENCIAS TECNICAS - SEGURIDAD VIAL	50.000,00		50.000,00						
13	Vertebración del Territorio, Movilidad y Vivienda	2013/000144	FORMULACIÓN, ELABORACIÓN Y FINANCIACIÓN D	61.426,86	-23.524,77	37.902,09	24.565,42	24.565,42	23.536,92	62,10	20.524,02	3.012,90
13	Vertebración del Territorio, Movilidad y Vivienda	2013/000156	TERCER CARRIL EN LIGÜERRE-MEDIANO			5.652,02	5.652,02	5.652,02	0,00	5.652,02	0,00	
13	Vertebración del Territorio, Movilidad y Vivienda	2013/000183	BÁSCULAS	20.000,00	-30.590,00	-10.590,00						
13	Vertebración del Territorio, Movilidad y Vivienda	2013/000220	MEJORA DE CURVAS EN CTRA A-2617 CERLER			4.807,93	4.807,93	4.807,93	0,00	4.807,93	0,00	
13	Vertebración del Territorio, Movilidad y Vivienda	2013/000284	REFUERZO FIRME TRAMO: BALLOBAR-SENA			12.769,47	12.769,47	12.769,47	0,00	12.769,47	0,00	
13	Vertebración del Territorio, Movilidad y Vivienda	2013/000316	SERVICIOS DE ELIMINACION HIELO Y NIEVES	575.599,00		575.599,00	712.796,88	712.796,88	660.671,13	114,78	430.478,89	230.192,24
13	Vertebración del Territorio, Movilidad y Vivienda	2013/000329	SUMINISTRO COMBUSTIBLE MAQUINARIA	1.200.000,00		1.200.000,00	1.210.000,00	1.210.000,00	908.370,54	75,70	743.768,27	164.602,27
13	Vertebración del Territorio, Movilidad y Vivienda	2014/000052	LICENCIAS APLICACIONES INFORMATICAS	20.000,00		20.000,00	0,00	0,00				
13	Vertebración del Territorio, Movilidad y Vivienda	2014/000063	CARTOGRAFIA DERIVADA	90.000,00		90.000,00						
13	Vertebración del Territorio, Movilidad y Vivienda	2014/000292	ACOND. A-131. TRAMO: SARINENA-SAN LOREN			16.852,00	16.852,00	16.852,00	0,00	16.852,00	0,00	
13	Vertebración del Territorio, Movilidad y Vivienda	2014/000326	ACOND. CTRA. A-131. TRAMO: SAN LORENZO-			21.928,89	21.928,89	21.928,89	0,00	21.928,89	0,00	
13	Vertebración del Territorio, Movilidad y Vivienda	2014/000327	ACOND. CTRA. A-131. TRAMO: SENA-SARINENA			1.983,60	1.983,60	1.983,60	0,00	1.983,60	0,00	
13	Vertebración del Territorio, Movilidad y Vivienda	2014/000403	SUMINISTRO EMULSIONES. PROV. ZARAGOZA, H	450.000,00		450.000,00	450.000,00	450.000,00	446.280,05	99,17	406.112,29	40.167,76
13	Vertebración del Territorio, Movilidad y Vivienda	2015/000014	NUEVAS INVERSIONES EN SEGURIDAD VIAL	353.635,00		353.635,00						
13	Vertebración del Territorio, Movilidad y Vivienda	2015/000018	NUEVOS DESARROLLOS EN MATERIA DE INFORMA	20.000,00	-20.000,00	0,00						
13	Vertebración del Territorio, Movilidad y Vivienda	2015/000019	ADQUISICION DE LICENCIAS Y HERRAMIENTAS	25.000,00	-25.000,00	0,00						
13	Vertebración del Territorio, Movilidad y Vivienda	2015/000021	DESARROLLOS NORMATIVOS	10.000,00		10.000,00						
13	Vertebración del Territorio, Movilidad y Vivienda	2015/000022	CONTROL DEL EJERCICIO DE LAS FACULTADES	36.000,00	-36.000,00	0,00						
13	Vertebración del Territorio, Movilidad y Vivienda	2015/000116	SISTEMAS INFORMÁTICOS	350.000,00		350.000,00	81.418,09	81.418,09	81.364,48	23,25	5.836,09	75.528,39
13	Vertebración del Territorio, Movilidad y Vivienda	2015/000146	CONEX. A-138 Y A-139 POR PLAN. FASE II	4.685,00		4.685,00						
13	Vertebración del Territorio, Movilidad y Vivienda	2015/000163	ACTUACIONES CONCERTADAS 2015-2016	640.762,00		640.762,00	565.202,98	565.202,98	346.693,71	54,11	346.693,71	0,00
13	Vertebración del Territorio, Movilidad y Vivienda	2015/000192	ACTUACIONES EN TRAMOS CONCENTRACIÓN ACCI			1.086,80	1.086,80	1.086,80	0,00	1.086,80	0,00	
13	Vertebración del Territorio, Movilidad y Vivienda	2016/000009	OTROS ENCARGOS DE VIGILANCIA AMBIENTAL	25.000,00		25.000,00						
13	Vertebración del Territorio, Movilidad y Vivienda	2016/000010	NUEVOS CONTRATOS DE CONSERVACION	12.659.413,78		12.659.413,78	11.448.958,62	11.448.958,62	11.448.958,59	90,44	8.822.402,60	2.626.555,99
13	Vertebración del Territorio, Movilidad y Vivienda	2016/000011	PLAN DE AFOROS	150.553,00		150.553,00						

**EJECUCIÓN PROYECTOS DE INVERSIÓN. DGA**

Sección	Elemento PEP	Crédito Inicial	Modificac. de Crédito	Crédito Definitivo	Autorizado	Comprometido	Obligado	% EJEC.	Pagado	Obligaciones Ptes.de Pago		
		EUR	EUR	EUR	EUR	EUR	EUR	EUR	EUR	EUR		
	y Vivienda											
13	Vertebración del Territorio, Movilidad y Vivienda	2016/000014	REVISIÓN NNSSCC PROV.DIRECRIZ ESP URBAN	18.000,00		18.000,00						
13	Vertebración del Territorio, Movilidad y Vivienda	2016/000015	ELABORACIÓN Y FINANCIACIÓN DE PLANES GEN	93.454,11		93.454,11	81.772,34	81.772,34	13.703,25	14,66	13.703,25	
13	Vertebración del Territorio, Movilidad y Vivienda	2016/000183	ADAPTACIÓN DE DILIGENCIA DIGITAL	55.000,00	-55.000,00	0,00						
13	Vertebración del Territorio, Movilidad y Vivienda	2016/000198	ALTERNATIVAS PARA PARTIC.ACTIVA PLANEAM.	69.544,00	-69.544,00	0,00						
13	Vertebración del Territorio, Movilidad y Vivienda	2016/000325	EQUIPAMIENTO, MAQUINARIA Y UTILLAJE	362.584,00		362.584,00	99.723,31	99.723,31	99.723,28	27,50	99.723,28	0,00
13	Vertebración del Territorio, Movilidad y Vivienda	2016/000399	MANTENIMIENTO INMUEBLES DGA		-408.227,21	-408.227,21	433.604,96	433.604,96	433.600,70	-106,22	318.325,62	115.275,08
13	Vertebración del Territorio, Movilidad y Vivienda	2016/000420	ADQUISICIÓN EQUIPOS Y MATERIAL INFORMÁT.	12.000,00		12.000,00	224,09	224,09	224,09	1,87	224,09	0,00
13	Vertebración del Territorio, Movilidad y Vivienda	2016/000479	REFUERZO GRAUS A V.ARAN CAPELLA R-546-HU				415,38	415,38	415,38	0,00	415,38	0,00
13	Vertebración del Territorio, Movilidad y Vivienda	2016/000507	OBRAS DE EMERGENCIA HUESCA 2016				12.871,59	12.871,59	12.871,59	0,00	12.871,59	0,00
13	Vertebración del Territorio, Movilidad y Vivienda	2017/000069	MOBILIARIO Y ENSERES				534,97	534,97	534,97	0,00	369,05	165,92
13	Vertebración del Territorio, Movilidad y Vivienda	2017/000071	MAQUINARIA, LABORATORIO	55.000,00		55.000,00	1.611,96	1.611,96	1.611,96	2,93	1.611,96	0,00
13	Vertebración del Territorio, Movilidad y Vivienda	2017/000073	PATRIMONIO ARAGONÉS (NO BIC)	400.000,00		400.000,00	494.929,36	442.247,89	98.015,15	24,50	78.827,83	19.187,32
13	Vertebración del Territorio, Movilidad y Vivienda	2017/000074	CONSERVACIÓN VIVIENDAS DGA EN ALQUILER	400.000,00		400.000,00	9.673,45	9.673,45	9.673,45	2,42	9.673,45	0,00
13	Vertebración del Territorio, Movilidad y Vivienda	2017/000107	REFUERZO FRAGA-ZAIDÍN A-1234	1.353.426,00		1.353.426,00						
13	Vertebración del Territorio, Movilidad y Vivienda	2017/000108	REFUERZO A-1605 LA PUEBLA DE RODA	1.619.508,00		1.619.508,00						
13	Vertebración del Territorio, Movilidad y Vivienda	2017/000109	REFUERZO A-1236 MONZÓN-AUTOVÍA	670.651,00		670.651,00						
13	Vertebración del Territorio, Movilidad y Vivienda	2017/000110	REFUERZO BRONCHALES-ORIHUELA R-426-TE	879.080,00		879.080,00						
13	Vertebración del Territorio, Movilidad y Vivienda	2017/000111	REFUERZO NOGUERUELAS-LINARES R-390-TE	1.849.335,00		1.849.335,00						
13	Vertebración del Territorio, Movilidad y Vivienda	2017/000112	REFUERZO A-1702 EUJULVE-ORGANOS MONTORO	525.436,00		525.436,00						
13	Vertebración del Territorio, Movilidad y Vivienda	2017/000113	REFUERZO Y AMPLIACIÓN A-221 GUDAR-ALLE	1.459.249,00		1.459.249,00	281.144,15	281.144,15	281.128,71	19,27	281.128,71	0,00
13	Vertebración del Territorio, Movilidad y Vivienda	2017/000114	REFUERZO A-202 MUNÉBREGA-MONAST PIEDRA	1.888.071,00		1.888.071,00						
13	Vertebración del Territorio, Movilidad y Vivienda	2017/000118	REFUERZO A-2302 STA. CRUZ GRIO-CODOS	500.000,00		500.000,00	2.028.339,71	2.028.339,71	2.028.339,55	405,67	1.994.190,42	34.149,13
13	Vertebración del Territorio, Movilidad y Vivienda	2017/000119	ACONDICIONAMIENTO DE LA TRAVESÍA DE FU	401.957,00		401.957,00	22.838,47	22.838,47	22.838,47	5,68	22.838,47	0,00
13	Vertebración del Territorio, Movilidad y Vivienda	2017/000125	ACONDICIONAMIENTO DE LA TRAVESÍA DE VI	615.684,00		615.684,00	789.292,60	789.292,60	789.257,50	128,19	789.257,50	0,00
13	Vertebración del Territorio, Movilidad y Vivienda	2017/000126	ACONDICIONAMIENTO DE LA A-1236 TRAMO:	170.000,00		170.000,00	5.656.473,21	5.656.473,21	5.140.748,70	3.023,97	1.936.910,19	3.203.838,51
13	Vertebración del Territorio, Movilidad y Vivienda	2017/000127	ACONDICIONAMIENTO Y REFUERZO DE LA A-1	460.000,00		460.000,00	3.318.935,63	3.318.935,63	3.318.935,63	721,51	3.185.189,70	133.745,93
13	Vertebración del Territorio, Movilidad y Vivienda	2017/000128	ACONDICIONAMIENTO DE LA A-2219 ALFARRÁ	1.042.539,00		1.042.539,00	130.324,70	130.324,70	130.324,70	12,50	130.324,70	0,00



**EJECUCIÓN PROYECTOS DE INVERSIÓN. DGA**

Sección	Elemento PEP	Código	Descripción	Crédito Inicial	Modificac. de Crédito	Crédito Definitivo	Autorizado	Comprometido	Obligado	% EJEC.	Pagado	Obligaciones Ptes.de Pago
				EUR	EUR	EUR	EUR	EUR	EUR	EUR	EUR	EUR
13	Vertebración del Territorio, Movilidad y Vivienda	2017/000129	ACONDICIONAMIENTO DE LA A-220 CARINENA	370.000,00		370.000,00	3.077.329,78	3.077.329,78	3.040.805,17	821,84	2.965.655,45	75.149,72
13	Vertebración del Territorio, Movilidad y Vivienda	2017/000146	OBRAS EMERGENCIA 2017 HUESCA		261.469,06	261.469,06	261.469,06	261.469,06	259.963,84	99,42	244.673,84	15.290,00
13	Vertebración del Territorio, Movilidad y Vivienda	2017/000151	ACONDICIONAMIENTO A-1701 PK. 49100 56000	240.000,00		240.000,00	2.512.336,36	2.512.336,36	2.509.856,15	1.045,77	2.357.722,27	152.133,88
13	Vertebración del Territorio, Movilidad y Vivienda	2017/000152	ACONDICIONAMIENTO A-1702 CLAVE A-271-TE	230.000,00		230.000,00	2.229.964,15	2.229.964,15	1.788.955,25	777,81	879.734,67	909.220,58
13	Vertebración del Territorio, Movilidad y Vivienda	2017/000154	REFUERZO EN A-1701 PK 40 AL 49 R-440-TE	715.745,00		715.745,00						
13	Vertebración del Territorio, Movilidad y Vivienda	2017/000225	SV-518-HU A-139 GRAUS-SANTALIESTRA	1.928.829,00		1.928.829,00						
13	Vertebración del Territorio, Movilidad y Vivienda	2017/000260	EQUIPOS PARA PROCESOS DE INFORMACION		254,10	254,10	0,00	0,00	0,00	0,00		0,00
13	Vertebración del Territorio, Movilidad y Vivienda	2017/000324	EXPOSICION: ARAGON EN EL MAPA.	100.000,00		100.000,00						
13	Vertebración del Territorio, Movilidad y Vivienda	2017/000341	PROGRAMA ARAGONÉS ACCESIBILIDAD 2020	225.000,00		225.000,00						
13	Vertebración del Territorio, Movilidad y Vivienda	2017/000358	PROYECTO POCTEFA	50.000,00		50.000,00	44.185,00	44.185,00	44.185,00	88,37	11.488,10	32.696,90
13	Vertebración del Territorio, Movilidad y Vivienda	2017/000376	PROMOCIÓN Y DINAMIZACIÓN ESTAC. CANFRANC		395.007,02	395.007,02	460.984,61	460.984,61	452.159,99	114,47	383.890,92	68.269,07
13	Vertebración del Territorio, Movilidad y Vivienda	2017/000379	PROYECTO DUPLICACIÓN A-127 GALLUR-EJEA	500.000,00		500.000,00						
13	Vertebración del Territorio, Movilidad y Vivienda	2018/000039	NUEVAS ACTUACIONES A INICIAR EN 2018	1.668.971,00		1.668.971,00						
13	Vertebración del Territorio, Movilidad y Vivienda	2018/000050	POCTEFA	80.000,00		80.000,00	10.091,40	10.091,40	10.091,40	12,61	10.091,40	0,00
13	Vertebración del Territorio, Movilidad y Vivienda	2018/000138	CANFRANEUS II	150.000,00		150.000,00	150.000,00	111.750,00	111.750,00	74,50		111.750,00
13	Vertebración del Territorio, Movilidad y Vivienda	2018/000142	REHABILITACIÓN EDIFICIO CANFRANC. CENTRO	250.000,00		250.000,00						
13	Vertebración del Territorio, Movilidad y Vivienda	2018/000143	INSTRUMENTOS Y FINANCIACION DE INSTRUMEN	107.000,00	-218.638,61	-111.638,61						
13	Vertebración del Territorio, Movilidad y Vivienda	2018/000192	CARRETERA A-1409 ENTRE AGUAVIA Y ALCAÑIZ	50.000,00		50.000,00						
13	Vertebración del Territorio, Movilidad y Vivienda	2018/000239	VARIANTE CONEXIÓN N-240 CON A-140 Y A-13	150.000,00		150.000,00						
13	Vertebración del Territorio, Movilidad y Vivienda	2018/000276	EMERGENCIAS PROVINCIA HUESCA 2018		545.922,14	545.922,14	1.289.302,27	1.289.302,27	1.177.897,46	215,76	1.177.897,46	0,00
13	Vertebración del Territorio, Movilidad y Vivienda	2018/000297	EMERGENCIAS PROVINCIA ZARAGOZA 2018		5.097.397,00	5.097.397,00	5.097.397,00	5.097.397,00	5.097.396,92	100,00	4.041.213,29	1.056.183,63
13	Vertebración del Territorio, Movilidad y Vivienda	2018/000303	TRAMOS CONCENTRACIÓN ACCIDENTES 2018				321.732,76	321.732,76	319.157,76	0,00	245.317,19	73.840,57
13	Vertebración del Territorio, Movilidad y Vivienda	2018/000316	ACONDICIONAMIENTO A-2302 TRAVESIA CHODES				14,82	14,82	14,82	0,00	14,82	0,00
13	Vertebración del Territorio, Movilidad y Vivienda	2018/000335	EQUIPAMIENTO Y APLICACIONES INFORMATICAS				4.618,30	4.618,30	4.618,30	0,00	3.468,80	1.149,50
13	Vertebración del Territorio, Movilidad y Vivienda	2018/000435	GLORIETAS ZUERA A-124 SV-499-Z				50.000,00					
13	Vertebración del Territorio, Movilidad y Vivienda	2018/000446	EMERGENCIAS TERUEL 2018		445.000,00	445.000,00	445.000,00	445.000,00	443.250,83	99,61	443.250,83	0,00
13	Vertebración del Territorio, Movilidad y Vivienda	2019/000110	ACCESO ESTACION INVERNAL "VALLE ASTUN"		120.000,00	120.000,00	0,00	0,00				
13	Vertebración del Territorio, Movilidad y Vivienda	2019/000144	ACOND A-1510 RILLO A TE-V-1016 A-423-				15.546,30	15.546,30	15.546,30	0,00	15.546,30	0,00

**EJECUCIÓN PROYECTOS DE INVERSIÓN. DGA**

Sección	Elemento PEP	Crédito Inicial	Modificac. de Crédito	Crédito Definitivo	Autorizado	Comprometido	Obligado	% EJEC.	Pagado	Obligaciones Ptes.de Pago		
		EUR	EUR	EUR	EUR	EUR	EUR	EUR	EUR	EUR		
	y Vivienda											
13	Vertebración del Territorio, Movilidad y Vivienda	2019/000146	TE									
			TRAZADO A-1406 HIJAR- PUEBLA HI T-445-TE									
13	Vertebración del Territorio, Movilidad y Vivienda	Resultado										
			RF64001 RF64010 PREST.SER.M.AEREO EXT.I	4.468.284,28	3.776.161,79	45.711.447,99	45.584.443,89	45.424.733,33	43.146.881,23	94,39	33.606.409,98	9.540.471,25
14	Desarrollo Rural y Sostenibilidad	2006/000103										
			CONTRATO INFORMA DE CONTROL Y GRABACI	250.000,00		250.000,00	167.931,23	167.931,23	167.931,23	67,17	8.396,57	159.534,66
14	Desarrollo Rural y Sostenibilidad	2006/000526										
			I+D+I LABORATORIO AGROAMBIENTAL	36.670,00	-31.105,00	5.565,00	27.368,04	27.368,04	27.368,04	491,79	7.046,19	20.321,85
14	Desarrollo Rural y Sostenibilidad	2006/000530										
			EQUIPAM. CENTROS PROTEC. VEGETAL	13.125,00		13.125,00						
14	Desarrollo Rural y Sostenibilidad	2006/000551										
			CALIDAD DE SEMILLAS Y PLANTAS	114.189,00	-57.328,00	56.861,00	104.634,63	21.306,63	21.306,62	37,47	5.504,50	15.802,12
14	Desarrollo Rural y Sostenibilidad	2006/000717										
			PROGRAMA CONTROL Y VIGILANCIA EETS	9.500,00		9.500,00						
14	Desarrollo Rural y Sostenibilidad	2006/000855										
			EQUIPAMIENTOS CENTRALIZADOS DEL DEPARTAM	100.000,00	-85.000,00	15.000,00	5.836,44	5.836,44	5.836,44	38,91	5.836,44	0,00
14	Desarrollo Rural y Sostenibilidad	2006/000881										
			MANTENIMIENTO PROGRAMA DE PRIMAS GANADER	148.368,72	0,00	148.368,72	135.000,00	116.886,00	116.886,00	78,78	97.154,53	19.731,47
14	Desarrollo Rural y Sostenibilidad	2006/000883										
			DESARROLLO PROGRAMA IDENTIFICACION GANAD	226.680,52	0,00	226.680,52	226.680,52	226.680,52	226.680,51	100,00	93.417,93	133.262,58
14	Desarrollo Rural y Sostenibilidad	2006/000892										
			ACTUAC. IMPLANTAC. Y MEJORA SIGPAC	84.700,00	-55.999,95	28.700,05						
14	Desarrollo Rural y Sostenibilidad	2006/001010										
			GESTION Y SEGUIMIENTO PDR 2007/2013	50.000,00		50.000,00	32.300,95	32.300,95	32.300,95	64,60	32.300,95	0,00
14	Desarrollo Rural y Sostenibilidad	2006/001420										
			AULA MEDIO AMBIENTE URBANO	20.000,00		20.000,00						
14	Desarrollo Rural y Sostenibilidad	2006/001666										
			C.P. REG. SOCIAL FRAGA	49.587,55	-138.701,67	-89.114,12						
14	Desarrollo Rural y Sostenibilidad	2006/001806										
			C.P. BARBUES	900.000,00		900.000,00	496.190,35	496.190,35	496.190,35	55,13	496.190,35	0,00
14	Desarrollo Rural y Sostenibilidad	2006/001982										
			SEG. Y SALUD-VIG. AMB.	300.000,00		300.000,00	166.287,16	166.287,16	108.405,73	36,14	96.665,80	11.739,93
14	Desarrollo Rural y Sostenibilidad	2006/002019										
			ADQUISICION DE VEHICULOS PARA DEPARTAMEN	1.200.000,00	-656.379,09	543.620,91	68.970,00	68.970,00	68.970,00	12,69	68.970,00	0,00
14	Desarrollo Rural y Sostenibilidad	2006/003171										
			C.P. ALMOCHUEL				19.804,23	19.804,23	19.804,23	0,00	19.804,23	0,00
14	Desarrollo Rural y Sostenibilidad	2007/000095										
			LICENCIAS SOFTWARE COMERCIAL USO ESPECIF	15.000,00	0,00	15.000,00						
14	Desarrollo Rural y Sostenibilidad	2007/000129										
			DESARROLLOS INFORMAT. GESTION Y CONTROL	140.000,00	-42.061,37	97.938,63	30.000,00	30.000,00	26.228,52	26,78	26.228,52	0,00
14	Desarrollo Rural y Sostenibilidad	2007/000135										
			MEDIDAS CERTIFICACION CUENTA FEOGA-FEAGA	60.000,00	0,00	60.000,00	18.379,90	18.379,90	18.379,90	30,63		18.379,90
14	Desarrollo Rural y Sostenibilidad	2007/000137										
			PREVENCION DE RIESGOS LABORALES	345.000,00	-452.552,43	-107.552,43	43.095,01	37.167,96	37.167,96	-34,56	5.490,38	31.677,58
14	Desarrollo Rural y Sostenibilidad	2007/000818										
			ASIST. TEC. REDACCIÓN PROYECTOS C.P.				10.285,00	10.285,00	10.285,00	0,00	10.285,00	0,00
14	Desarrollo Rural y Sostenibilidad	2008/000048										
			RF-94001 RED EVALUACION FITOSANITARIA	120.000,00	-307.159,61	-187.159,61	110.955,97	110.955,97	110.955,97	-59,28	110.955,97	0,00
14	Desarrollo Rural y Sostenibilidad	2008/000628										
			HB92011 LISTA ROJA DE HONGOS DE ARAGÓN		5.324,00	5.324,00	5.324,00	5.324,00	5.324,00	100,00		5.324,00
14	Desarrollo Rural y Sostenibilidad	2008/000631										
			ZB01922 TRABAJOS DE MANEJO Y CONOCIMIENTO		46.515,37	46.515,37	46.515,37	46.515,37	46.515,37	100,00	5.581,31	40.934,06
14	Desarrollo Rural y Sostenibilidad	2008/000726										
			PLAN OBRAS C.P. ONTIÑENA	900.000,00		900.000,00	399.978,38	399.978,38	399.978,38	44,44	371.372,58	28.605,80
14	Desarrollo Rural y Sostenibilidad	2008/000764										
			MAT. DIVERSO SERV. BIODIVERSIDAD		52.382,86	52.382,86	52.382,83	52.382,83	52.382,83	100,00	1.612,77	50.770,06
14	Desarrollo Rural y Sostenibilidad	2008/000820										
			MODER. REG. Y C.P. HUERTA DE GELSA				14.767,95	14.767,95	14.767,95	0,00		14.767,95
14	Desarrollo Rural y Sostenibilidad	2008/000844										
			PLAN RECUPERAC. QUEBRANTAHUESOS		-4.996,22	-4.996,22	18.029,00	18.029,00	18.029,00	-360,85		18.029,00

**EJECUCIÓN PROYECTOS DE INVERSIÓN. DGA**

Sección	Elemento PEP	Crédito Inicial	Modificac. de Crédito	Crédito Definitivo	Autorizado	Comprometido	Obligado	% EJEC.	Pagado	Obligaciones Ptes.de Pago	
		EUR	EUR	EUR	EUR	EUR	EUR	EUR	EUR	EUR	
14	Desarrollo Rural y Sostenibilidad	2008/000971	HB02014 PROSPECCIONES Y SEGUIMIENTOS BOT		34.393,04	34.393,04	34.393,04	34.393,04	100,00	26.234,74	8.158,30
14	Desarrollo Rural y Sostenibilidad	2008/001186	HB92021 CARTELES DIVULGATIV MN GLACIARES		1.246,30	1.246,30	1.246,30	1.246,30	100,00	1.246,30	0,00
14	Desarrollo Rural y Sostenibilidad	2008/001351	PROGR. SEGUIMIENTO VISIÓN EUROPEO		3.428,96	3.428,96	3.428,96	3.428,96	100,00		3.428,96
14	Desarrollo Rural y Sostenibilidad	2008/001764	EQUIPAMIENTO Y MANTENIMIENTO RRICAA	193.140,37	-174.997,62	18.142,75	18.142,74	18.142,74	100,00		18.142,74
14	Desarrollo Rural y Sostenibilidad	2009/001015	SISTEMA INFORMATICO INTEGRADO DE GESTION	706.276,49	0,00	706.276,49	631.152,72	631.152,72	89,33	553.235,99	77.690,97
14	Desarrollo Rural y Sostenibilidad	2009/001029	AMOJON. Y ACCESOS C.P. ZONA DE BLANCAS				367.224,71	367.224,71	0,00	363.535,40	0,00
14	Desarrollo Rural y Sostenibilidad	2009/001294	OBRAS CONCENTRACION PARCELARIA ALMOLDA				56.196,59	56.196,59	0,00	56.196,59	0,00
14	Desarrollo Rural y Sostenibilidad	2009/001422	LLEVANZA SISTEMA INTEGRADO GESTION AYUDA	15.000,00	-2.676,15	12.323,85	12.323,85	12.323,85	100,00	12.323,85	0,00
14	Desarrollo Rural y Sostenibilidad	2010/000199	ZB91820 GESTIÓN DE ESPECIES INVASORAS A.		15.959,42	15.959,42	15.959,42	15.959,42	100,00	15.959,42	0,00
14	Desarrollo Rural y Sostenibilidad	2010/000315	CANALIZACIÓN BALSA EN MAS DE LAS MATAS	350.000,00		350.000,00	176.540,95	176.540,95	50,44	38.808,44	137.732,51
14	Desarrollo Rural y Sostenibilidad	2010/000316	PROY. CAM. Z.C.P. CANAL CALANDA-ALCAÑIZ	179.590,50		179.590,50					
14	Desarrollo Rural y Sostenibilidad	2010/000368	RF 94041 RF 94024 RF 94032 SUMINISTRO DE	27.500,00	130.446,69	157.946,69	26.705,92	26.705,92	16,16	14.232,40	11.292,24
14	Desarrollo Rural y Sostenibilidad	2010/000430	RF 64073 SIAF	10.000,00		10.000,00					
14	Desarrollo Rural y Sostenibilidad	2011/000228	HB92019 MANTENIMIENTO INFRA. PP SAN JUAN		32.634,60	32.634,60	32.634,60	32.634,60			
14	Desarrollo Rural y Sostenibilidad	2011/000388	ZB71650 SEÑALIZACIÓN ENP PROV. ZARAGOZA		16.418,49	16.418,49	16.418,49	16.418,49	100,00		16.418,49
14	Desarrollo Rural y Sostenibilidad	2011/000418	ZF61529 MMT0.INFRAEST.EXT.PTOS FIJOS VI				1.208,91	1.208,91	0,00	1.208,91	0,00
14	Desarrollo Rural y Sostenibilidad	2012/000171	TB93543 TRABAJOS MANTENIMIENTO PP RODENO		57.843,36	57.843,36	57.843,36	57.843,36	100,00		57.843,36
14	Desarrollo Rural y Sostenibilidad	2012/000219	ACCIONES CONSERVACIÓN DE HUMEDALES	50.000,00	-35.608,79	14.391,21	23.183,60	23.183,60	161,10	1.597,20	21.586,40
14	Desarrollo Rural y Sostenibilidad	2012/000232	RF 84053 MANTO. Y AMPLIAC.CERTIF. FOREST	15.000,00		15.000,00	7.632,08	7.632,08	50,88	7.632,08	0,00
14	Desarrollo Rural y Sostenibilidad	2013/000054	RB94010 GESTIÓN CPMA-LA ALFRANCA		24.514,60	24.514,60	2.469,82	2.469,82	10,07		2.469,82
14	Desarrollo Rural y Sostenibilidad	2013/000321	C.P. DE CELLA (TERUEL)	75.414,07		75.414,07					
14	Desarrollo Rural y Sostenibilidad	2014/000193	RB84094 CONSTRUCCIÓN INFRA. UP PN ORDESA		-3.162,51	-3.162,51	28.517,29	28.517,29	-901,73	28.517,29	0,00
14	Desarrollo Rural y Sostenibilidad	2014/000203	C.P. EN BELLO				3.472,70	3.472,70	0,00	3.472,70	0,00
14	Desarrollo Rural y Sostenibilidad	2014/000206	TB93566 CONS. FIRME CNOS. RND GALLOCANTA		11.732,04	11.732,04	11.732,04	11.732,04	100,00		11.732,04
14	Desarrollo Rural y Sostenibilidad	2014/000209	ZB81753 APORTACIÓN DE AGUA RND CHIPRANA		9.627,29	9.627,29	9.627,29	9.627,29	100,00	9.627,29	0,00
14	Desarrollo Rural y Sostenibilidad	2014/000255	HB92020 MEJORA FIRME CNOS. FOR. PN GUARA		34.821,10	34.821,10	34.821,10	34.821,10	100,00		34.821,10
14	Desarrollo Rural y Sostenibilidad	2015/000139	ZF81725 CONSTRUCCIÓN Y MEJORA BH DAROCA		312.207,92	312.207,92	312.207,92	312.207,92	93,10	260.922,08	29.754,33
14	Desarrollo Rural y Sostenibilidad	2015/000174	REGADIO SOCIAL SARRION	2.000.000,00		2.000.000,00	100.000,00	100.000,00			
14	Desarrollo Rural y Sostenibilidad	2015/000178	C.P. TORRES DE BARBUES	209.899,23		209.899,23	24.378,02	24.378,02	11,61	24.378,02	0,00
14	Desarrollo Rural y Sostenibilidad	2015/000179	C.P. SAN MATEO DE GALLEGO	653.439,96		653.439,96	144.844,33	144.844,33	20,66	134.992,33	0,00

**EJECUCIÓN PROYECTOS DE INVERSIÓN. DGA**

Sección	Elemento PEP	Código	Crédito Inicial	Modificac. de Crédito	Crédito Definitivo	Autorizado	Comprometido	Obligado	% EJEC.	Pagado	Obligaciones Ptes.de Pago
			EUR	EUR	EUR	EUR	EUR	EUR	EUR	EUR	EUR
14	Desarrollo Rural y Sostenibilidad	2015/000204	HB72045 SEÑALIZACIÓN POSETS-FOZES-VALLES	1.158,47	1.158,47	1.158,47	1.158,47	1.158,47	100,00	1.158,47	0,00
14	Desarrollo Rural y Sostenibilidad	2015/000205	RF74073 PLANES DEFENSA	275.514,67	275.514,67	275.514,67	275.514,67	275.492,59	99,99	275.492,59	0,00
14	Desarrollo Rural y Sostenibilidad	2015/000269	ACTUACIONES POR ADVERSIDADES CLIMÁTICAS	75.000,00	-75.000,00	0,00					
14	Desarrollo Rural y Sostenibilidad	2015/000275	RB94051 REPARAC. CAMINO NAT. LA ALFRANCA	3.608,83	3.608,83	0,00	0,00				
14	Desarrollo Rural y Sostenibilidad	2015/000303	HB92015 REPARACIÓN DE PISTAS PNAT POSETS	27.529,01	27.529,01	27.529,01	27.529,01	27.529,01	100,00	27.529,01	0,00
14	Desarrollo Rural y Sostenibilidad	2015/000320	ZB91812 MEJORA INFRA. VIARIAS PN MONCAYO	21.485,58	21.485,58	21.485,58	21.485,58	21.485,58	100,00	21.485,58	0,00
14	Desarrollo Rural y Sostenibilidad	2015/000356	C.P. COSCOJUELA-CAMPORROTUNO			21.492,31	21.492,31	20.881,36	0,00	20.881,36	0,00
14	Desarrollo Rural y Sostenibilidad	2015/000372	TB93569 ADEC. INFRA. U.P. RND GALLOCANTA		8.267,30	8.267,30	8.267,30	8.267,30			
14	Desarrollo Rural y Sostenibilidad	2015/000375	REGISTRO VARIEDADES CEREZO Y PERAL	149.000,00		149.000,00	37.894,43	37.894,43	25,43		37.894,42
14	Desarrollo Rural y Sostenibilidad	2015/000376	HB92007 CONSERVACIÓN PISTAS PNAT VALLES		80.555,35	80.555,35	80.555,35	80.555,35	28,43		22.900,76
14	Desarrollo Rural y Sostenibilidad	2015/000381	HB92016 ACONDICIONAMIENTO DEL REFUGIO DE		17.760,51	17.760,51	17.760,51	17.760,51	100,00		17.760,51
14	Desarrollo Rural y Sostenibilidad	2016/000051	CONSTRUC.BASES HELITRANSPORTADAS DAROCA	481.000,00	-352.103,86	128.896,14					
14	Desarrollo Rural y Sostenibilidad	2016/000055	RF 84002 ESTADISTICAS CONTROL SGTO FEADE	75.000,00	-225.000,00	-150.000,00					
14	Desarrollo Rural y Sostenibilidad	2016/000071	RF84027 GEIE VALORIZACIÓN PROD.FOR-ENTOR	95.000,00	-2.180,46	92.819,54					
14	Desarrollo Rural y Sostenibilidad	2016/000076	TRATAMIENTOS SELVÍCOLAS Y CULTURALES MUP	214.285,71	-52.780,20	161.505,51					
14	Desarrollo Rural y Sostenibilidad	2016/000079	FONDO DE MEJORAS MONTES PROPIOS	450.000,00		450.000,00	438.741,46	438.741,46	96,41	25.369,29	408.459,57
14	Desarrollo Rural y Sostenibilidad	2016/000080	RF 94047 Y RF 74078 BANCO DE GERMOPLASMA		16.000,00	16.000,00	0,00				
14	Desarrollo Rural y Sostenibilidad	2016/000104	TRANSFERENCIA E INNOVACION SUB. 1.2 PDR	50.000,00	-541.087,27	-491.087,27	94.412,10	93.616,73	-19,06	13.708,70	79.905,78
14	Desarrollo Rural y Sostenibilidad	2016/000109	ADQUISICIONES MATERIAL PARA LA DG	5.000,00		5.000,00					
14	Desarrollo Rural y Sostenibilidad	2016/000118	RB94034 ACC. POCTEFA ÁREA PIRINEOS-M.P.		27.997,75	27.997,75	27.997,75	27.997,75	100,00	27.997,75	0,00
14	Desarrollo Rural y Sostenibilidad	2016/000152	JANOVAS	50.000,00		50.000,00					
14	Desarrollo Rural y Sostenibilidad	2016/000190	AMORTIZACION E INTERESES OBRAS DE MODERN	65.000,00		65.000,00	84.731,89	84.731,89	130,36	30.759,17	53.972,72
14	Desarrollo Rural y Sostenibilidad	2016/000192	C.P. SECTOR V CANAL FLUMEN - ALMUNIENTE	39.656,25		39.656,25	40.297,47	40.297,47	101,61		40.295,93
14	Desarrollo Rural y Sostenibilidad	2016/000193	C.P. DE REGADIO COM. REG. GRAÑEN-FLUMEN	56.540,55		56.540,55	49.743,59	49.743,59	87,98	49.742,75	0,00
14	Desarrollo Rural y Sostenibilidad	2016/000196	C.P. TORRALBA DE ARAGON	37.739,37		37.739,37	40.641,77	40.641,77	107,69	40.641,77	0,00
14	Desarrollo Rural y Sostenibilidad	2016/000244	ZF91008- ORDENACION MUP - TOBED		19.999,23	19.999,23	16.179,38	16.179,38	80,90	16.179,38	0,00
14	Desarrollo Rural y Sostenibilidad	2016/000247	ZF61535 MMTO PTOS AGUA ARANDA MAINAR NOM		26.788,26	26.788,26	25.984,75	25.984,75	25,921,55	96,76	25.921,55
14	Desarrollo Rural y Sostenibilidad	2016/000259	TF-93544 REPOBLACIÓN FORESTAL EN EL MON		28.632,52	28.632,52	27.193,91	27.193,91	27.180,12	94,93	27.180,12
14	Desarrollo Rural y Sostenibilidad	2016/000261	ZF81701 REST. VEG.INCENDIO CINCO VILLAS		52.774,14	52.774,14	52.774,14	52.774,14	100,00	40.109,92	12.663,57
14	Desarrollo Rural y Sostenibilidad	2016/000292	RB94015 PROJ SOS-PRADERAS. PROG INTERREG		18.803,40	18.803,40	18.803,40	18.803,40	100,00	17.956,40	847,00

**EJECUCIÓN PROYECTOS DE INVERSIÓN. DGA**

Sección	Elemento PEP	Crédito Inicial	Modificac. de Crédito	Crédito Definitivo	Autorizado	Comprometido	Obligado	% EJEC.	Pagado	Obligaciones Ptes.de Pago		
		EUR	EUR	EUR	EUR	EUR	EUR	EUR	EUR	EUR		
14	Desarrollo Rural y Sostenibilidad	2016/000404	ACTUACIONES DE DESCONTAMINACION HCH	4.398.237,22	-564.120,39	3.834.116,83	2.319.856,94	2.298.043,66	2.220.099,09	57,90	1.174.142,10	1.045.956,99
14	Desarrollo Rural y Sostenibilidad	2017/000148	PROYECTO DE LAS BALSAS DE RIEGO ONTINENA	1.600.000,00		1.600.000,00	1.500.000,00	84.823,61	84.823,61	5,30	84.823,61	0,00
14	Desarrollo Rural y Sostenibilidad	2017/000157	RB84085 ECOGYR - PROGR. INTERREG PCTEFA	60.500,00	-31.795,66	28.704,34	28.704,34	28.704,34	28.704,34	100,00	11.345,68	17.358,66
14	Desarrollo Rural y Sostenibilidad	2017/000158	HB92025 HABIOS - PROGR. INTERREG PCTEFA	100.000,00	-49.196,56	50.803,44	41.818,39	41.818,39	27.438,73	54,01		27.438,73
14	Desarrollo Rural y Sostenibilidad	2017/000198	BANCO DE TIERRAS	17.000,00		17.000,00						
14	Desarrollo Rural y Sostenibilidad	2017/000229	PROY. REACOND. PRESAS VILLARROYA SIERRA	58.586,39		58.586,39						
14	Desarrollo Rural y Sostenibilidad	2017/000230	ESTUDIO EMBALSE VALCABRERA. PEÑALBA	51.492,16		51.492,16						
14	Desarrollo Rural y Sostenibilidad	2017/000246	HF 82008 REPOBLACIÓN MUP 300 FORMIGAL		10.617,81	10.617,81	10.617,81	10.617,81	10.617,81	100,00	10.617,81	0,00
14	Desarrollo Rural y Sostenibilidad	2017/000247	HF82005 REPOBLACION BESAQUE		4.509,02	4.509,02	0,00	0,00	0,00	0,00		0,00
14	Desarrollo Rural y Sostenibilidad	2017/000250	TF83478 RESTAURACION DAÑOS NIEVE-OLBA		157.825,96	157.825,96	180.000,00	180.000,00	171.687,08	108,78	164.422,40	7.264,68
14	Desarrollo Rural y Sostenibilidad	2017/000252	ADQUISICION INSTRUMENTAL RED CALIDAD AIR	100.000,00	-100.000,00	0,00						
14	Desarrollo Rural y Sostenibilidad	2017/000254	ZF 81705 REPOBLACIÓN DE RUEDA		32.986,90	32.986,90	32.992,80	32.992,80	32.992,77	100,02	32.992,77	0,00
14	Desarrollo Rural y Sostenibilidad	2017/000258	ZF81704 CLARA Y RESALVEO MUP 404 USED		48.312,00	48.312,00	48.312,00	48.312,00	40.129,77	83,06	40.129,77	0,00
14	Desarrollo Rural y Sostenibilidad	2017/000278	TF 93581 AMOJONAMIENTO EN EL MUP 131 "EL		15.385,98	15.385,98	15.385,98	15.385,98	15.385,98	100,00	15.385,98	0,00
14	Desarrollo Rural y Sostenibilidad	2017/000288	JANOVAS				118.589,26	30.000,00				
14	Desarrollo Rural y Sostenibilidad	2018/000016	CONCENTRACIÓN PARCELARA	235.000,00		235.000,00						
14	Desarrollo Rural y Sostenibilidad	2018/000017	CREACION DE REGADIOS PDR 4.3.B	95.000,00		95.000,00						
14	Desarrollo Rural y Sostenibilidad	2018/000032	RF-84103 ESTUDIO ABETARES ARAGONES	25.000,00		25.000,00						
14	Desarrollo Rural y Sostenibilidad	2018/000033	ORDENACIÓN Y PLANIFICACIÓN FORESTAL	632.583,57	-573.265,73	59.317,84						
14	Desarrollo Rural y Sostenibilidad	2018/000034	ACTUACIONES DEFENSA DE LA PROPIEDAD	200.000,00	-39.826,93	160.173,07						
14	Desarrollo Rural y Sostenibilidad	2018/000035	CONSTRUCCIÓN Y MEJORA CAMINOS E INFRA	389.789,75	-182.175,02	207.614,73						
14	Desarrollo Rural y Sostenibilidad	2018/000036	CONSERV.PROMOCIÓN RECUR GENÉTICOS	176.190,48	-122.620,62	53.569,86						
14	Desarrollo Rural y Sostenibilidad	2018/000038	ACTUACIONES EN VÍAS PECUARIAS ARAGÓN	96.000,00	5.568,51	101.568,51						
14	Desarrollo Rural y Sostenibilidad	2018/000042	PLANIFICACIÓN PREVENCIÓN INCENDIOS	276.000,00	-275.514,67	485,33						
14	Desarrollo Rural y Sostenibilidad	2018/000043	MEJORA INFRAEST GANAD Y TRAB SERVICOL	90.000,00	-46.552,22	43.447,78						
14	Desarrollo Rural y Sostenibilidad	2018/000045	RF 94031 MAQUINARIA PESADA INCENDIOS FOR	290.000,00	-102.904,83	187.095,17	73.196,30	73.196,30	54.523,36	29,14	43.327,99	11.195,37
14	Desarrollo Rural y Sostenibilidad	2018/000048	CREACIÓN MANTENIMIENTO PUNTOS AGUA	300.000,00	-68.858,81	231.141,19						
14	Desarrollo Rural y Sostenibilidad	2018/000049	MANTENIMIENTO PUESTOS FIJOS VIGILANCIA	40.000,00	-12.382,18	27.617,82						
14	Desarrollo Rural y Sostenibilidad	2018/000051	REST DAÑOS INCENDIOS Y O CATASTROFES	297.404,31	-235.317,20	62.087,11						
14	Desarrollo Rural y Sostenibilidad	2018/000052	REPOBLACIONES	432.000,00	-175.325,02	256.674,98						

**EJECUCIÓN PROYECTOS DE INVERSIÓN. DGA**

Sección	Elemento PEP	Crédito Inicial	Modificac. de Crédito	Crédito Definitivo	Autorizado	Comprometido	Obligado	% EJEC.	Pagado	Obligaciones Ptes.de Pago	
											EUR
14	Desarrollo Rural y Sostenibilidad	2018/000053	RESTAURACIÓN HIDROLÓGICO FORESTAL	297.789,75	-70.173,80	227.615,95					
14	Desarrollo Rural y Sostenibilidad	2018/000063	APLICACIÓN INFORMÁTICA MÓVILES VENTA LOC	22.000,00	-22.000,00	0,00					
14	Desarrollo Rural y Sostenibilidad	2018/000068	ACT. PRUG 17 ESPACIOS NAT PROTEGIDOS	600.000,00	-322.367,30	277.632,70					
14	Desarrollo Rural y Sostenibilidad	2018/000070	PLAN GESTION ORDINARIA PN ORDESA	50.000,00	-32.545,89	17.454,11					
14	Desarrollo Rural y Sostenibilidad	2018/000071	INTERREG SUDOE PRADERAS	21.000,00	-18.803,40	2.196,60					
14	Desarrollo Rural y Sostenibilidad	2018/000075	RB84051 COMUNICACIONES EJE NORTE GUARA		26.468,05	26.468,05	26.468,05	100,00	26.468,05	0,00	
14	Desarrollo Rural y Sostenibilidad	2018/000078	ACTUACIONES POCTEFA ORDESA	144.000,00	-143.997,75	2,25					
14	Desarrollo Rural y Sostenibilidad	2018/000079	CENTRO PROM ENT NATURAL ZARAGOZA	70.000,00	-31.731,36	38.268,64					
14	Desarrollo Rural y Sostenibilidad	2018/000081	GESTIÓN SEG CATÁLOGO ESPCIES AMENAZADAS	60.000,00	-51.791,54	8.208,46					
14	Desarrollo Rural y Sostenibilidad	2018/000085	LIFE FLORA	132.000,00	-111.058,37	20.941,63					
14	Desarrollo Rural y Sostenibilidad	2018/000110	PIMA ADAPTA ECOSISTEMAS	298.946,76		298.946,76					
14	Desarrollo Rural y Sostenibilidad	2018/000112	PUESTA EN MARCHA DE INSTALACIONES	10.000,00		10.000,00					
14	Desarrollo Rural y Sostenibilidad	2018/000121	EFIC ENERGÉTICA MITIGACIÓN CAMBIO CLIMA	250.000,00	-183.316,75	66.683,25	56.701,54	85,03	8.007,01	48.694,53	
14	Desarrollo Rural y Sostenibilidad	2018/000165	CONCENTRACIÓN PARCELARIA CALLEN				756.231,06	0,00	706.274,06	49.957,00	
14	Desarrollo Rural y Sostenibilidad	2018/000203	PLAN DE GESTIÓN INTEGRAL DE RESIDUOS DE	25.000,00		25.000,00					
14	Desarrollo Rural y Sostenibilidad	2018/000204	CONSTRUCCIÓN Y MEJORA DE INFRAESTRUCTURA	200.000,00	-68.796,79	131.203,21					
14	Desarrollo Rural y Sostenibilidad	2018/000205	RF 84052 NUEVO PLAN DE GESTIÓN FORESTAL	72.000,00	0,00	72.000,00	45.191,75		45.191,75		
14	Desarrollo Rural y Sostenibilidad	2018/000235	ADQUISICIÓN INSTRUMENTAL CONTROLES SA	120.000,00	8.480,00	128.480,00	128.480,00	119,057,95	119,057,95	27.225,00	91.832,95
14	Desarrollo Rural y Sostenibilidad	2018/000241	UTRILLAS (TE) - CEIP VILLA DE UTRILLAS	28.000,00		28.000,00					
14	Desarrollo Rural y Sostenibilidad	2018/000274	CONCENTRACION PARCELARIA LANAJA				68.205,04	0,00	68.205,04	0,00	
14	Desarrollo Rural y Sostenibilidad	2018/000277	CONCENTRACION PARCELARIA ARCUSA				22.586,58	0,00	22.586,18	0,00	
14	Desarrollo Rural y Sostenibilidad	2018/000278	C.P. GURREA DE GALLEGO-NORTE				23.805,85	0,00	23.805,85	0,00	
14	Desarrollo Rural y Sostenibilidad	2018/000279	C.P. MEDIANO-SAMITIER (HUESCA)				14.300,51	0,00	14.299,89	0,00	
14	Desarrollo Rural y Sostenibilidad	2018/000313	DAÑOS DESBORDAMIENTO RÍO EBRO 2018		700.000,00	700.000,00	640.453,44	91,49	596.917,69	43.535,75	
14	Desarrollo Rural y Sostenibilidad	2018/000325	C.P. FUENTES DE EBRO				108.935,85	0,00	108.934,13	0,00	
14	Desarrollo Rural y Sostenibilidad	2018/000341	C.P. GELSA				13.733,50	0,00	6.534,00	7.199,50	
14	Desarrollo Rural y Sostenibilidad	2018/000380	TF 83528 ORDENACIÓN ALBARRACÍN		11.293,33	11.293,33	11.293,33	11,293,33	11,293,33	0,00	
14	Desarrollo Rural y Sostenibilidad	2018/000391	TF 83529 ORDENACION DEL MUP 385 VALDELIN		8.293,35	8.293,35	8.293,35	8,293,35	8,293,35	4.514,21	3.779,14
14	Desarrollo Rural y Sostenibilidad	2018/000392	TF 83511 ORDENACION MUP 45 VEGILLAS DE L		5.505,51	5.505,51	5.505,51	5,505,51	5,505,51	0,00	
14	Desarrollo Rural y Sostenibilidad	2018/000395	TF 83533 ORDENACIÓN CRVILLEN		7.910,98	7.910,98	7.910,98	7,910,98	7,910,97	0,00	
14	Desarrollo Rural y Sostenibilidad	2018/000397	TF 83532 ORDENACION GARGALLO		4.158,27	4.158,27	4.158,27	4,158,27	4,158,27	0,00	
14	Desarrollo Rural y Sostenibilidad	2018/000398	TF 83527 USOS MONTES DEHESAS Y GRIEGOS		12.518,66	12.518,66	12.518,66	12,518,66	12,518,66	0,00	
14	Desarrollo Rural y Sostenibilidad	2018/000403	C. PARCELARIA POZUELO DE ARAGON				180.000,00	0,00	140.000,00	40.000,00	



**EJECUCIÓN PROYECTOS DE INVERSIÓN. DGA**

Sección		Elemento PEP	Crédito Inicial	Modificac. de Crédito	Crédito Definitivo	Autorizado	Comprometido	Obligado	% EJEC.	Pagado	Obligaciones Ptes.de Pago
			EUR	EUR	EUR	EUR	EUR	EUR	EUR		EUR
14	Desarrollo Rural y Sostenibilidad	2018/000404	HF 92002 ORDENACIÓN ALCUBIERRE, BARDAJI,	51.899,44	51.899,44						
14	Desarrollo Rural y Sostenibilidad	2018/000405	TF 83491 PLANIFICACION FORESTAL	2.075,15	2.075,15	2.075,15	2.075,15	2.075,15	100,00		2.075,15
14	Desarrollo Rural y Sostenibilidad	2018/000414	ZF 81747 2ª ORDENACION MONTES TALAMANTES	13.774,20	13.774,20	13.774,20	13.774,20	13.774,20	100,00	13.774,20	0,00
14	Desarrollo Rural y Sostenibilidad	2018/000415	ZF 81736 ORDENACION MUP AGUARON	13.942,00	13.942,00	13.942,00	13.942,00	13.942,00	100,00	13.942,00	0,00
14	Desarrollo Rural y Sostenibilidad	2018/000416	ZF 81737 ORDENACION MUP ORCAJO	13.410,72	13.410,72	13.410,72	13.410,72	13.410,72	100,00		13.410,72
14	Desarrollo Rural y Sostenibilidad	2018/000423	ZF 81749 ORDENACION LONGAS	11.384,73	11.384,73	11.384,73	11.384,73	11.384,73	100,00	11.384,72	0,00
14	Desarrollo Rural y Sostenibilidad	2018/000424	HF 82057 ORDENACION PEÑAS RIGLOS	15.059,48	15.059,48	15.059,48	15.059,48	15.059,48	100,00	12.319,37	2.740,11
14	Desarrollo Rural y Sostenibilidad	2018/000426	HF 82044 ORDENACION PANTICOSA	16.619,35	16.619,35	16.619,35	16.619,35	16.619,35	100,00	13.577,08	3.042,27
14	Desarrollo Rural y Sostenibilidad	2019/000082	MAT. DIVERSO SERV. PROVINCIAL DE HUESCA	4.567,96	4.567,96	4.567,96	4.567,96	4.567,96	100,00	3.546,51	1.021,45
14	Desarrollo Rural y Sostenibilidad	2019/000083	MAT. DIVERSO SERV. PROVINCIAL DE TERUEL	1.476,20	1.476,20	1.476,20	1.476,20	1.476,20	100,00	1.476,20	0,00
14	Desarrollo Rural y Sostenibilidad	2019/000105	PROY. OBRAS REGADIO SECTOR VIII MONEGROS			61.826,11	61.826,11	61.826,11	0,00		61.826,11
14	Desarrollo Rural y Sostenibilidad	2019/000132	C.P. PINA DE EBRO			4.389,56	4.389,56	4.389,56	0,00	4.389,56	0,00
14	Desarrollo Rural y Sostenibilidad	2019/000135	C.P. VILLARREAL DE HUERVA (ZARAGOZA)			11.080,45	11.080,45	11.080,45	0,00	11.080,45	0,00
14	Desarrollo Rural y Sostenibilidad	2019/000147	ASIST. JURIDICA ACT. INFRAESTRUCTURAS RU			5.000,00	5.000,00	4.998,62	0,00		4.998,62
14	Desarrollo Rural y Sostenibilidad	2019/000154	ZF 91819 MEJORA INST GANADERAS MONTERDE,	31.562,79	31.562,79	31.562,79	31.562,79	29.914,01	94,78		29.914,01
14	Desarrollo Rural y Sostenibilidad	2019/000158	TF 93563 PROPUESTA DE ASISTENCIA TÉCNICA			13.310,00	13.310,00	13.310,00	0,00		13.310,00
14	Desarrollo Rural y Sostenibilidad	2019/000159	ZF 91803 ORDENACION MONTES PROV.ZARAGOZA	80.052,78	80.052,78						
14	Desarrollo Rural y Sostenibilidad	2019/000160	TF 93567 REDACCION DE VARIOS PROYECTOS D	64.630,26	64.630,26						
14	Desarrollo Rural y Sostenibilidad	2019/000161	ZF 91817 PROYECTO DE MANTENIMIENTO, CONS	34.999,99	34.999,99	34.999,99	34.999,99	34.999,99	100,00	34.999,99	0,00
14	Desarrollo Rural y Sostenibilidad	2019/000162	TF 93577 REPOBLACION FORESTAL EN EL MUP	30.223,45	30.223,45						
14	Desarrollo Rural y Sostenibilidad	2019/000163	TF 93572 ACONDICIONAMIENTO Y MEJORA DE P	31.997,06	31.997,06	31.997,06	31.997,06	31.997,06	100,00		31.997,06
14	Desarrollo Rural y Sostenibilidad	2019/000165	TF 93558 MEJORA RED VIARIA DEL MUP 12	44.819,96	44.819,96	44.819,96	44.819,96	35.706,18	79,67		35.706,18
14	Desarrollo Rural y Sostenibilidad	2019/000166	TF 93564 PROPUESTA PARA EL ESTUDIO DE LO	0,00	0,00	16.877,08	16.877,08	16.877,08	0,00		16.877,08
14	Desarrollo Rural y Sostenibilidad	2019/000167	TF 93574 CONSSERVACION Y MEJORA DE FUENT	39.989,56	39.989,56	39.989,56	39.989,56	39.989,56	100,00		39.989,56
14	Desarrollo Rural y Sostenibilidad	2019/000168	TF 93557 MANTENIMIENTO Y MEJORA DE LA RE	0,00	0,00	43.535,80	43.535,80	4.058,57	0,00		4.058,57
14	Desarrollo Rural y Sostenibilidad	2019/000169	TF 93556 EJECUCION DE CLARAS PRESCRITAS	26.668,40	26.668,40	26.668,40	26.668,40	26.668,40	100,00		26.668,40
14	Desarrollo Rural y Sostenibilidad	2019/000170	TF 93555 PROYECTO DE TRATAMIENTOS SELVIC	0,00	0,00	47.553,00	47.553,00	47.553,00	0,00		47.553,00
14	Desarrollo Rural y Sostenibilidad	2019/000171	TF 93579 MEJORAS PARA LA GANADERIA EXTEN	13.500,00	13.500,00						
14	Desarrollo Rural y Sostenibilidad	2019/000172	TF 93559 MEJORA INFRA GANADERAS MUP 16	34.999,18	34.999,18	32.498,00	32.498,00	32.498,00	92,85	32.498,00	0,00
14	Desarrollo Rural y Sostenibilidad	2019/000173	TF 93582 COLOCACION MOJONES MUP60 ALIAGA	9.066,07	9.066,07	8.954,00	8.954,00	8.954,00	98,76		8.954,00

**EJECUCIÓN PROYECTOS DE INVERSIÓN. DGA**

Sección	Elemento PEP	Crédito Inicial	Modificac. de Crédito	Crédito Definitivo	Autorizado	Comprometido	Obligado	% EJEC.	Pagado	Obligaciones Ptes.de Pago	
		EUR	EUR	EUR	EUR	EUR	EUR	EUR	EUR	EUR	
14	Desarrollo Rural y Sostenibilidad	2019/000174	ZF 91823 MANTENIMIENTO, CONSTRUCCION Y M			24.999,98	24.999,98	24.999,98	0,00		24.999,98
14	Desarrollo Rural y Sostenibilidad	2019/000175	TF 93575 ADECUACION PTO.AGUA MUP 258	6.788,27	6.788,27	6.788,27	6.788,27	6.788,27	100,00		6.788,27
14	Desarrollo Rural y Sostenibilidad	2019/000176	TF93585 MEJORA PASTIZALES EN MUP 240	14.989,43	14.989,43	14.989,43	14.989,43	14.989,43	100,00		14.989,43
14	Desarrollo Rural y Sostenibilidad	2019/000177	TF 93561 CONSTR. Balsa IMPERMEABLE PARA	35.993,66	35.993,66	35.436,74	35.436,74	35.436,74	98,45		35.436,74
14	Desarrollo Rural y Sostenibilidad	2019/000183	TF 93576 PROYECTO DE REPARACION Y MEJORA			7.477,67	7.477,67				
14	Desarrollo Rural y Sostenibilidad	2019/000185	TF 93573 MEJORA Y MANTO APRISCOS MUPS 71	6.749,25	6.749,25	7.169,25	7.169,25	7.169,25	106,22		7.169,25
14	Desarrollo Rural y Sostenibilidad	2019/000187	TF 93571 PROYECTO DE CONSERVACIÓN Y MEJO	29.565,26	29.565,26	29.565,26	29.565,26	29.565,26			
14	Desarrollo Rural y Sostenibilidad	2019/000188	ZF 91825 MEJORA DE PISTAS FORESTALES EN	29.992,83	29.992,83	29.992,83	29.992,83	29.992,83	100,00		29.992,83
14	Desarrollo Rural y Sostenibilidad	2019/000196	TF 93584 PROYECTO DE ADECUACIÓN DE ESTAC	8.617,79	8.617,79	8.617,79	8.617,79	8.617,79	100,00		8.617,79
14	Desarrollo Rural y Sostenibilidad	2019/000198	TF 93570 PROYECTO DE MEJORA Y REPARACIÓN			8.999,92	8.999,92	8.999,92	0,00		8.999,92
14	Desarrollo Rural y Sostenibilidad	2019/000199	TF 93583 MEJORA Y REPARACIÓN DE CAMINOS	19.995,48	19.995,48	19.995,48	19.995,48	17.292,44	86,48		17.292,44
14	Desarrollo Rural y Sostenibilidad	2019/000205	ZF 91824 PROYECTO DE OBRAS DE REPARACIÓN	12.382,18	12.382,18	12.382,18	12.382,18	12.382,18	100,00		12.382,18
14	Desarrollo Rural y Sostenibilidad	2019/000230	ZF 01906 REDACCIÓN DE PROYECTOS DE ORDEN	151.789,80	151.789,80						
14	Desarrollo Rural y Sostenibilidad	2019/000235	TF 93560 PROYECTO DE MEJORA DE PASTIZALE	14.183,14	14.183,14	14.183,14	14.183,14				
14	Desarrollo Rural y Sostenibilidad	2019/000236	RF 94079 OBRAS COMPLEM HELIPUERTOS HUESC			8.481,70	8.481,70				
14	Desarrollo Rural y Sostenibilidad	2019/000238	ZF 91842 APERTURA DE PISTAS FORESTALES E	30.094,56	30.094,56	30.094,56	30.094,56	24.702,92	82,08		24.702,92
14	Desarrollo Rural y Sostenibilidad	2019/000247	ZF 91844 MODIFICACIÓN PLAN BASICO DE GES	1.936,00	1.936,00	3.872,00	3.872,00	1.936,00	100,00	1.936,00	0,00
14	Desarrollo Rural y Sostenibilidad	2019/000255	HF 92032 PROYECTO DE CONSERVACIÓN Y MANT	18.968,84	18.968,84	35.790,26	35.790,26	35.790,26	188,68		35.790,26
14	Desarrollo Rural y Sostenibilidad	2019/000256	HF 92030 PROYECTO DE ENGRAVADO Y ADECUAC	35.139,89	35.139,89	35.139,89	35.139,89	35.139,89	100,00		35.139,89
14	Desarrollo Rural y Sostenibilidad	2019/000257	HF 92023 MANTO FONDO DOCUM VIAS PECUARIA			17.223,88	17.223,88	17.223,88	0,00		17.223,88
14	Desarrollo Rural y Sostenibilidad	2019/000259	ZF 91849 INVENTARIO FORESTAL DE LOS MUP	7.259,38	7.259,38	7.259,38	7.259,38	7.259,38	100,00	7.259,38	0,00
14	Desarrollo Rural y Sostenibilidad	2019/000260	HF 92045 PROYECTO DE CONSTRUCCION DE ESC			30.410,91	30.410,91	30.410,91	0,00		30.410,91
14	Desarrollo Rural y Sostenibilidad	2019/000261	HF 92038 PROYECTO DE MANTENIMIENTO DE PI			15.398,90	15.398,90	15.398,90	0,00		15.398,90
14	Desarrollo Rural y Sostenibilidad	2019/000262	HF 92006 ENSANCHE DEL TRAMO LAS CANTERAS	47.909,36	47.909,36	47.909,36	47.909,36	43.671,73	91,15		43.671,73
14	Desarrollo Rural y Sostenibilidad	2019/000263	HF 92046 PROYECTO DE REPASO DE FIRME, AP	35.949,55	35.949,55	35.949,55	35.949,55	35.949,55	100,00		35.949,55
14	Desarrollo Rural y Sostenibilidad	2019/000264	ZF 91847 MEJORA LA PISTA FORESTAL AL VER	22.816,31	22.816,31	22.816,30	22.816,30	22.816,30	100,00		22.816,30
14	Desarrollo Rural y Sostenibilidad	2019/000266	HF 92047 PROYECTO DE CONSTRUCCION DE MAN			29.937,82	29.937,82	29.937,82	0,00		29.937,82
14	Desarrollo Rural y Sostenibilidad	2019/000268	ZF 91843 OBRAS CONSOLIDA MUP 361	19.031,47	19.031,47	19.031,47	19.031,47	19.031,47	100,00		19.031,47



**EJECUCIÓN PROYECTOS DE INVERSIÓN. DGA**

Sección	Elemento PEP	Crédito Inicial	Modificac. de Crédito	Crédito Definitivo	Autorizado	Comprometido	Obligado	% EJEC.	Pagado	Obligaciones Ptes.de Pago		
		EUR	EUR	EUR	EUR	EUR	EUR	EUR	EUR	EUR		
	JARABA											
14	Desarrollo Rural y Sostenibilidad	2019/000269	HF 92035 PROYECTO DE MEJORA DE PASTOS PA		17.876,89	17.876,89	17.876,89	0,00		17.876,89		
14	Desarrollo Rural y Sostenibilidad	2019/000270	HF 92036 REPARACION Y MEJORA DE PUNTOS A	35.282,28	35.282,28	35.282,28	35.282,28	100,00		35.282,28		
14	Desarrollo Rural y Sostenibilidad	Resultado		28.241.107,96	-3.283.960,14	24.957.147,82	17.897.158,96	16.253.993,56	15.546.809,19	62,29	11.320.393,94	4.226.415,25
15	Economía, Industria y Empleo	2006/000167	INFORMATIZACION SIST. GESTION PROCED.	20.000,00	173.080,00	193.080,00	120.007,69	120.007,69	120.007,68	62,15		120.007,68
15	Economía, Industria y Empleo	2006/000193	ACCIONES DE POLICIA INDUSTRIAL Y METROLÓ	30.000,00		30.000,00						
15	Economía, Industria y Empleo	2006/000221	2006/000221	100.000,00	-60.000,00	40.000,00	38.720,00	38.720,00	38.720,00	96,80	38.720,00	0,00
15	Economía, Industria y Empleo	2006/000227	IMPULSO RÉGIMEN ESPECIAL, RACIONALIZACIÓ	51.200,00	-129.200,00	-78.000,00						
15	Economía, Industria y Empleo	2006/000252	PLANIFICACIÓN ENERGÉTICA DE ARAGÓN	78.000,00		78.000,00						
15	Economía, Industria y Empleo	2006/001430	LICENCIAS, BASES DATOS MAT. ESTADÍSTICA	26.000,00	-26.000,00	0,00						
15	Economía, Industria y Empleo	2006/002073	OBRAS, INFRAESTR E INSTALC. CENTROS TRAB	20.000,00	-3.000,00	17.000,00	4.228,95	4.228,95	4.228,95	24,88	4.228,95	0,00
15	Economía, Industria y Empleo	2006/002074	EQUIPAMIENTO TCO.UNIDADES ADMVAS. ZARAGO	3.000,00		3.000,00	2.744,10	2.744,10	2.744,10	91,47	550,37	2.193,73
15	Economía, Industria y Empleo	2006/002076	EQUIPAMIENTO TCO.UNIDADES ADMVAS. TERUEL				363,00	363,00	363,00	0,00	363,00	0,00
15	Economía, Industria y Empleo	2006/002078	EQUPIAMIENTO UNIDADES ADMVAS.SERV.CENTRAL				1.217,93	1.217,93	1.187,93	0,00	518,90	669,03
15	Economía, Industria y Empleo	2006/002079	EQUIPAMIENTO UNIDADES ADMVAS.SERV. PROVI				1.070,56	1.070,56	1.070,56	0,00	970,66	99,90
15	Economía, Industria y Empleo	2006/002080	EQUIPAM.SISTEM. PROCESOS DATOS SERV. CEN				1.166,83	1.166,83	1.166,83	0,00		1.166,83
15	Economía, Industria y Empleo	2006/002081	EQUIPAM.SISTEM. PROCESOS DATOS SERV.PROV				798,60	798,60	798,60	0,00	798,60	0,00
15	Economía, Industria y Empleo	2015/000284	PARTICIPACIÓN EN FERIA DE ZARAGOZA	2.897.071,00	-2.977.071,00	-80.000,00						
15	Economía, Industria y Empleo	2015/000302	INSTALACIONES DEL CENTRO DE ARTESANÍA Y	80.000,00		80.000,00						
15	Economía, Industria y Empleo	2015/000433	REHABILITACIÓN ESPACIOS MINEROS AVALES	20.000,00	-20.000,00	0,00						
15	Economía, Industria y Empleo	2016/000365	ADQUISICIÓN EQUIPOS INFORMÁTICOS, MEMORI		-101.299,34	-101.299,34	1.772,97	1.772,97	1.772,97	-1,75	399,30	1.373,67
15	Economía, Industria y Empleo	Resultado		3.325.271,00	-3.143.490,34	181.780,66	172.090,63	172.090,63	172.060,62	94,65	46.549,78	125.510,84
16	Sanidad	2006/000089	SISTEMAS DE INFORMACION	340.000,00	-202.219,85	137.780,15	137.780,15	119.081,43	118.436,90	85,96	97.592,22	20.844,68
16	Sanidad	2006/000310	ADAPTACION LABORATORIOS DE SALUD PUBLICA	50.000,00		50.000,00	43.378,50	43.378,50	43.378,50	86,76	43.378,50	0,00
16	Sanidad	2006/000319	INVERSION EN CENTROS PROPIOS	350.000,00	-348.067,79	1.932,21	6.614,62	6.614,62	6.614,62	342,33	6.425,06	189,56
16	Sanidad	2006/002427	INVERSION EN DEPENDENCIAS ADMINISTRATIVA	4.000,00	21.213,50	25.213,50	24.900,00	24.900,00	24.900,00	98,76		24.900,00
16	Sanidad	2008/000241	EQUIPAMIENTO DIRECCION GENERAL	2.000,00	-2.000,00	0,00						
16	Sanidad	Resultado		746.000,00	-531.074,14	214.925,86	212.673,27	193.974,55	193.330,02	89,95	147.395,78	45.934,24
17	Innovación, Investigación y Universidad	2006/000448	REDES DE TELECOMUNICACIONES	100.000,00	-100.000,00	0,00						
17	Innovación, Investigación y Universidad	2006/000848	NUEVO EQUIPAMIENTO DEPARTAMENTO	4.780,00	-836,91	3.943,09	3.943,09	3.943,09	3.943,09	100,00		3.943,09
17	Innovación, Investigación y	2006/001784	CONV. CON FABR.MONEDA IMPLANT.	225.000,00		225.000,00	150.040,00	150.040,00	150.040,00	66,68	112.530,00	37.510,00

**EJECUCIÓN PROYECTOS DE INVERSIÓN. DGA**

Sección	Elemento PEP	Crédito Inicial	Modificac. de Crédito	Crédito Definitivo	Autorizado	Comprometido	Obligado	% EJEC.	Pagado	Obligaciones Ptes.de Pago		
		EUR	EUR	EUR	EUR	EUR	EUR	EUR	EUR	EUR		
	Universidad											
17	Innovación, Investigación y Universidad	2009/000267	FIRMA DIG									
			IMPLANTACIÓN DE LA ADMINISTRACIÓN ELECTR	5.700.002,00	-1.876.165,99	3.823.836,01	3.513.000,73	3.513.000,73	3.272.465,33	85,58	1.001.844,48	2.270.620,85
17	Innovación, Investigación y Universidad	2009/001155	EXPLOTACION EXTENSION TDT ESTATAL	36.000,00	-35.302,30	697,70						
17	Innovación, Investigación y Universidad	2011/000083	EQUIPOS INFORMÁTICOS	2.000,00		2.000,00						
17	Innovación, Investigación y Universidad	2012/000354	GOBIERNO ABIERTO	650.002,00	-475.967,47	174.034,53	77.013,10	77.013,10	7.070,88	4,06		7.070,88
17	Innovación, Investigación y Universidad	2013/000307	PROYECTO BANDA ANCHA NG	7.500.002,00	-2.402.216,24	5.097.785,76	5.142.670,06	5.142.670,06	4.979.595,44	97,68	1.242.358,33	3.737.237,11
17	Innovación, Investigación y Universidad	2013/000342	TERRITORIOS INTELIGENTES (SMART)	200.000,00		200.000,00	106.800,00	106.800,00	17.962,40	8,98		17.962,40
17	Innovación, Investigación y Universidad	2016/000329	PORTAL GOBIERNO DE ARAGON	400.000,00		400.000,00	469.369,66	469.369,66	469.369,66	117,34	97.382,74	371.986,92
17	Innovación, Investigación y Universidad	2017/000305	MOBILIARIO Y ENSERES	5.000,00	-79.958,79	-74.958,79						
17	Innovación, Investigación y Universidad	2018/000026	BECAS SALARIO	30.000,00	-30.000,00	0,00						
17	Innovación, Investigación y Universidad	2018/000029	MOBILIARIO DE OFICINA	4.000,00	-30.934,74	-26.934,74	274,28	274,28	274,28	-1,02	274,28	0,00
17	Innovación, Investigación y Universidad	2018/000030	APLICACIÓN INFORMÁT Y OTRO INMOVIL INMAT	30.000,00		30.000,00						
17	Innovación, Investigación y Universidad	2019/000133	NUEVO EQUIPAMIENTO				1,21	1,21	1,21	0,00	1,21	0,00
17	Innovación, Investigación y Universidad	2019/000180	MAQUINARIA DE OFICINA				2.697,69	2.697,69	2.697,69	0,00		2.697,69
17	Innovación, Investigación y Universidad	2019/000232	MAQUINARIA DE OFICINA				2.697,70	2.697,70	2.697,70	0,00		2.697,70
17	Innovación, Investigación y Universidad	Resultado		14.886.786,00	-5.031.382,44	9.855.403,56	9.468.507,52	9.468.507,52	8.906.117,68	90,37	2.454.391,04	6.451.726,64
18	Educación, Cultura y Deporte	2006/000288	CENTRO ARAGONES DEL DEPORTE		-482,12	-482,12	38.723,41	38.723,41	38.723,40	-8.031,90	36.798,89	1.924,51
18	Educación, Cultura y Deporte	2006/001223	RESTAURACION DE LA CATEDRAL RODA DE ISAB	174.000,00	-858.100,55	-684.100,55						
18	Educación, Cultura y Deporte	2006/001388	LICENCIAS DE SOFTWARE		-458.020,77	-458.020,77	0,00	0,00				
18	Educación, Cultura y Deporte	2006/002016	OBRAS HUESCA INF Y PRIM		59.648,16	59.648,16	59.648,16	59.648,16	59.648,16	100,00	59.648,16	0,00
18	Educación, Cultura y Deporte	2006/002029	OBRAS ZARAGOZA INF Y PRIM		84.862,15	84.862,15	84.862,15	84.862,15	84.862,15	100,00	40.092,15	44.770,00
18	Educación, Cultura y Deporte	2006/002035	NUEZ DE EBRO (ZGZ) - CRA LA SABINA		3.927,76	3.927,76	3.927,76	3.927,76	3.927,76	100,00	3.927,76	0,00
18	Educación, Cultura y Deporte	2006/002047	ZARAGOZA - CEIP JUAN PABLO BONET		19.386,00	19.386,00	19.386,00	19.386,00	19.386,00	100,00	19.386,00	0,00
18	Educación, Cultura y Deporte	2006/002104	OBRA TERUEL INF Y PRIM		57.292,05	57.292,05	57.292,05	57.292,05	57.292,05	100,00	57.292,05	0,00
18	Educación, Cultura y Deporte	2006/002171	CASTILLO DE ALBALATE DEL ARZOBISPO	60.000,00	-9.318,18	50.681,82						
18	Educación, Cultura y Deporte	2006/002210	OBRAS GERENCIA	150.000,00	334.105,81	484.105,81						
18	Educación, Cultura y Deporte	2006/002245	EQUIPAMIENTO/REPARACIONES MUSEO ZARAGOZA				2.461,14	2.461,14	2.461,14	0,00	2.461,14	0,00
18	Educación, Cultura y Deporte	2006/002269	EQUIPAMIENTO ZARAGOZA INF Y PRIM		106.481,30	106.481,30	834.012,88	834.012,88	834.012,83	783,25	156.640,83	677.372,00
18	Educación, Cultura y Deporte	2006/002284	EQUIPAMIENTO ZARAGOZA SEC		389.613,92	389.613,92	389.613,92	389.613,92	389.613,91	100,00	14.008,12	375.605,79
18	Educación, Cultura y Deporte	2006/002541	ZARAGOZA - CEIP RECARTE Y ORNAT		45.153,21	45.153,21	45.153,21	45.153,21	45.153,21	100,00	726,00	44.427,21
18	Educación, Cultura y Deporte	2006/003137	REAL MONASTERIO DE STA. MARÍA DE SIJENA	444.806,07		444.806,07	340.579,68	315.371,03	99.021,27	22,26	39.804,86	59.216,41
18	Educación, Cultura y Deporte	2006/003449	AZUARA VILLA ROMANA "LA MALENA"	280.000,00	-394.494,49	-114.494,49						

**EJECUCIÓN PROYECTOS DE INVERSIÓN. DGA**

Sección	Elemento PEP	Crédito Inicial	Modificac. de Crédito	Crédito Definitivo	Autorizado	Comprometido	Obligado	% EJEC.	Pagado	Obligaciones Ptes.de Pago	
		EUR	EUR	EUR	EUR	EUR	EUR	EUR	EUR	EUR	
18	Educación, Cultura y Deporte	2007/000535	ZARAGOZA - CEIP RIO EBRO		45.648,64	45.648,64	45.648,64	45.648,64	100,00	45.648,64	0,00
18	Educación, Cultura y Deporte	2007/000746	AINSA (HU) - CEIP ASUNCION PAÑART	400.000,00	265.537,86	665.537,86	665.537,86	207.473,32	31,17	43.424,26	164.049,06
18	Educación, Cultura y Deporte	2007/000765	MONASTERIO DE SAN VICTORIÁN	60.000,00		60.000,00					
18	Educación, Cultura y Deporte	2007/000987	ZARAGOZA - CEIP JULIAN SANZ IBAÑEZ		48.837,61	48.837,61	48.837,61	48.837,61	100,00	48.837,61	0,00
18	Educación, Cultura y Deporte	2007/001041	ZARAGOZA - CEIP SAN BRAULIO		1.526,74	1.526,74	1.526,74	1.526,74	100,00		1.526,73
18	Educación, Cultura y Deporte	2007/001248	CARTUJA AULA DEI ZARAGOZA				21.784,02	21.784,02	0,00	7.266,78	7.258,62
18	Educación, Cultura y Deporte	2007/001263	UTEBO (ZGZ) - IES TORRE DE LOS ESPEJOS	3.370.850,38	-3.370.850,38	0,00					
18	Educación, Cultura y Deporte	2007/001381	ZARAGOZA - CEIP PARQUE GOYA	50.000,00	-50.000,00	0,00					
18	Educación, Cultura y Deporte	2007/001412	PINSEQUE (ZGZ) - CEIP MIGUEL ARTIGAS		173.029,68	173.029,68	169.169,85	169.169,85	97,77	28.355,96	140.813,88
18	Educación, Cultura y Deporte	2007/001442	IGLESIA DE SAN PEDRO EL VIEJO DE HUESCA				39.156,36	39.156,36	0,00	31.906,35	7.249,99
18	Educación, Cultura y Deporte	2007/001444	ZARAGOZA - CEIP JOSE ANTONIO LABORDETA		11.786,19	11.786,19	11.786,19	11.786,19	100,00	11.786,19	0,00
18	Educación, Cultura y Deporte	2007/004015	ADQUISICIONES FONDO MUSEO DE ZARAGOZA	80.000,00		80.000,00					
18	Educación, Cultura y Deporte	2008/000324	PLAN DE ADQUISICIONES DE PATRIMONIO CULT	70.000,00		70.000,00					
18	Educación, Cultura y Deporte	2008/000456	ZARAGOZA - CEIP LA JOTA		5.414,22	5.414,22	5.414,22	5.414,22	100,00	5.414,22	0,00
18	Educación, Cultura y Deporte	2008/000821	MONREAL DEL CAMPO(T)-CEIP NTRA.SRA.PILAR		137.687,00	137.687,00	137.687,00	137.687,00	100,00	137.687,00	0,00
18	Educación, Cultura y Deporte	2008/000842	BIENES MUEBLES PEQUEÑO TAMAÑO				174,76	174,76	0,00	174,76	0,00
18	Educación, Cultura y Deporte	2008/000956	ZARAGOZA - CPI MIRALBUENO	150.000,00	52.066,13	202.066,13	200.995,06	200.995,06	99,47	106.684,13	94.310,92
18	Educación, Cultura y Deporte	2008/001357	ZARAGOZA - CPI ROSALES DEL CANAL		126.057,61	126.057,61	103.318,88	103.318,88	81,96	8.938,88	94.380,00
18	Educación, Cultura y Deporte	2009/000413	EQUIP. CENTROS DOCENTES PUBLICOS ARAGON	100.000,00	-100.000,00	0,00					
18	Educación, Cultura y Deporte	2009/000465	CASPE (ZGZ) - CEIP ALEJO LOREN	474.730,18	-474.730,18	0,00					
18	Educación, Cultura y Deporte	2009/000466	ZARAGOZA - CEIP ANDRÉS OLIVÁN		30.819,91	30.819,91	30.819,91	30.819,91	100,00	30.819,91	0,00
18	Educación, Cultura y Deporte	2009/000659	EQUIPAMIENTOS CENTRALIZADOS (COCINAS)		134.790,66	134.790,66	134.790,66	134.790,66	100,00	134.790,66	0,00
18	Educación, Cultura y Deporte	2009/000678	ZARAGOZA - IES PARQUE GOYA	832.631,34	1.053.022,01	1.885.653,35	1.885.653,35	1.885.653,35	96,79	570.827,91	1.254.286,77
18	Educación, Cultura y Deporte	2009/000693	ZARAGOZA - CEIP JOSE CAMON AZNAR		31.768,07	31.768,07	24.297,63	24.297,63	76,48	24.297,63	0,00
18	Educación, Cultura y Deporte	2009/000748	MONASTERIO DE SAN JUAN DE LA PEÑA				7.247,90	7.247,90	0,00		7.247,90
18	Educación, Cultura y Deporte	2009/001014	SEMINARIO DE SAN CARLOS DE ZARAG	130.000,00		130.000,00	43.916,58	43.916,58	33,78	9.238,77	34.677,81
18	Educación, Cultura y Deporte	2009/001271	ZARAGOZA - CEIP ROSALES DEL CANAL	60.000,00	-60.000,00	0,00					
18	Educación, Cultura y Deporte	2009/001284	CUARTE DE HUERVA (ZGZ)-CEIP FORO ROMANO		9.717,16	9.717,16	9.717,16	9.717,16	100,00	9.717,16	0,00
18	Educación, Cultura y Deporte	2010/000277	ZARAGOZA - CEIP ODON DE BUEN	100.000,00	-63.820,27	36.179,73	35.981,03	35.981,03	99,45		35.981,03
18	Educación, Cultura y Deporte	2010/000500	MOBILIARIO Y ENSERES	15.000,00	-13.564,95	1.435,05					
18	Educación, Cultura y Deporte	2010/000604	ZARAGOZA - CEIP JULIO VERNE		89.426,58	89.426,58	65.489,96	65.489,96	73,23	6.199,96	59.290,00
18	Educación, Cultura y Deporte	2010/000653	ZARAGOZA - CPI SAN JORGE		366.250,12	366.250,12	328.895,42	328.895,42	89,80	202.013,92	126.881,50
18	Educación, Cultura y Deporte	2011/000133	PEDROLA (ZGZ) - CEIP CERVANTES	2.500.000,00	370.325,28	2.870.325,28	2.870.325,28	2.870.325,28	100,00	2.861.935,99	8.388,49
18	Educación, Cultura y Deporte	2011/000243	ZARAGOZA - CEIP RICARDO MUR (CASSETAS)	113.945,68	-23.195,68	90.750,00	90.750,00	90.750,00	100,00		90.750,00
18	Educación, Cultura y Deporte	2012/000157	MARIA HUERVA (ZGZ) - CPI VAL DE ATALAYA		106.763,75	106.763,75	106.763,75	106.763,75	100,00	3.066,75	103.697,00
18	Educación, Cultura y Deporte	2012/000394	FRAGA (H) - CEIP MARÍA MOLINER		12.662,90	12.662,90	12.662,90	12.662,90	100,00	12.662,90	0,00

**EJECUCIÓN PROYECTOS DE INVERSIÓN. DGA**

Sección		Elemento PEP	Crédito Inicial	Modificac. de Crédito	Crédito Definitivo	Autorizado	Comprometido	Obligado	% EJEC.	Pagado	Obligaciones Ptes.de Pago
			EUR	EUR	EUR	EUR	EUR	EUR	EUR	EUR	EUR
18	Educación, Cultura y Deporte	2012/000474	55.941,86	35.811,53	91.753,39	91.753,39	91.753,39	91.753,39	100,00		91.753,39
18	Educación, Cultura y Deporte	2013/000268	243.798,42	-166.202,87	77.595,55	77.203,43	77.203,43	77.203,43	99,49		77.203,43
18	Educación, Cultura y Deporte	2013/000292		252.960,92	252.960,92	209.652,22	209.652,22	209.415,43	82,79		209.415,43
18	Educación, Cultura y Deporte	2014/000018	3.693.559,53	-535.099,13	3.158.460,40	3.158.460,40	3.158.460,40	3.152.615,26	99,81	3.128.073,67	24.541,59
18	Educación, Cultura y Deporte	2014/000024		449.995,03	449.995,03	0,00	0,00				
18	Educación, Cultura y Deporte	2014/000029	3.065.341,18	-3.065.341,18	0,00						
18	Educación, Cultura y Deporte	2014/000030	100.000,00		100.000,00						
18	Educación, Cultura y Deporte	2014/000035	60.000,00		60.000,00						
18	Educación, Cultura y Deporte	2014/000194		127.842,58	127.842,58	127.842,58	127.842,58	127.842,58	100,00	127.256,39	586,19
18	Educación, Cultura y Deporte	2014/000196		130.067,55	130.067,55	130.067,55	130.067,55	130.067,55	100,00	130.067,55	0,00
18	Educación, Cultura y Deporte	2014/000212		79.101,96	79.101,96	79.101,96	79.101,96	79.101,96	100,00		79.101,96
18	Educación, Cultura y Deporte	2014/000271		39.500,41	39.500,41	32.394,97	32.394,97	32.394,97	82,01		32.394,97
18	Educación, Cultura y Deporte	2014/000289	4.469.779,60	-1.679.548,62	2.790.230,98	2.790.230,98	2.790.230,98	2.790.230,97	100,00	2.782.402,00	7.828,97
18	Educación, Cultura y Deporte	2015/000144	50.000,00	-50.000,00	0,00						
18	Educación, Cultura y Deporte	2015/000166				1.435,05	1.435,05	1.435,05	0,00	1.435,05	0,00
18	Educación, Cultura y Deporte	2015/000393	1.083.320,00	-52.582,43	1.030.737,57	1.059.301,61	1.059.301,61	1.057.092,18	102,56	694.681,26	362.410,92
18	Educación, Cultura y Deporte	2015/000417	203.000,00	-145.717,15	57.282,85	57.282,85	57.282,85	57.282,85	100,00	57.282,85	0,00
18	Educación, Cultura y Deporte	2015/000418	2.545.279,77	86.689,08	2.631.968,85	2.631.968,85	2.631.968,85	2.631.968,85	100,00	2.555.042,85	76.926,00
18	Educación, Cultura y Deporte	2015/000419	1.862.060,00	1.797.041,74	3.659.101,74	3.659.101,74	3.659.101,74	3.603.561,40	98,48	3.577.380,50	26.180,90
18	Educación, Cultura y Deporte	2015/000420	800.000,00		800.000,00	713.350,44	713.350,44	713.350,44	89,17	149.365,87	563.984,57
18	Educación, Cultura y Deporte	2015/000421	1.502.768,38	1.449.474,84	2.952.243,22	2.952.114,67	2.952.114,67	2.952.114,65	100,00	2.823.997,65	128.117,00
18	Educación, Cultura y Deporte	2016/000028	50.000,00	-9.528,23	40.471,77	1.266,24	1.266,24	1.266,24	3,13	1.266,24	0,00
18	Educación, Cultura y Deporte	2016/000135	799.271,48	2.214.663,50	3.013.934,98	3.013.934,98	3.013.934,98	2.996.783,61	99,43	2.954.120,69	42.662,92
18	Educación, Cultura y Deporte	2016/000136	591.818,29	-553.346,81	38.471,48	38.077,03	38.077,03	38.077,03	98,97		38.077,03
18	Educación, Cultura y Deporte	2016/000137	70.000,00		70.000,00						
18	Educación, Cultura y Deporte	2016/000185		33.953,55	33.953,55	33.154,00	33.154,00	33.154,00	97,65	1.452,00	31.702,00
18	Educación, Cultura y Deporte	2016/000186	1.000.000,00	1.169.976,80	2.169.976,80	2.167.481,96	2.167.481,96	2.165.907,11	99,81	2.077.857,31	88.049,80
18	Educación, Cultura y Deporte	2016/000205	100.494,85	-100.494,85	0,00						
18	Educación, Cultura y Deporte	2016/000309	5.000,00		5.000,00						
18	Educación, Cultura y Deporte	2016/000328	60.000,00		60.000,00	114.975,36	114.975,36	114.975,36	191,63	114.975,36	0,00
18	Educación, Cultura y Deporte	2016/000362	230.000,00	-101.404,73	128.595,27	127.472,54	127.472,54	127.472,54	99,13	3.938,55	123.533,99
18	Educación, Cultura y Deporte	2017/000187	35.000,00		35.000,00						
18	Educación, Cultura y Deporte	2017/000190	209.503,93		209.503,93						
18	Educación, Cultura y Deporte	2017/000327	58.401,47	27.725,44	86.126,91	84.839,58	84.839,58	84.839,58	98,51		84.839,58
18	Educación, Cultura y Deporte	2017/000328	60.000,00		60.000,00						

**EJECUCIÓN PROYECTOS DE INVERSIÓN. DGA**

Sección	Elemento PEP	Crédito Inicial	Modificac. de Crédito	Crédito Definitivo	Autorizado	Comprometido	Obligado	% EJEC.	Pagado	Obligaciones Ptes.de Pago	
		EUR	EUR	EUR	EUR	EUR	EUR	EUR	EUR	EUR	
18	Educación, Cultura y Deporte	2017/000348	ZARAGOZA - IES MIGUEL SERVET		16.310,89	16.310,89	16.310,89	16.310,89	100,00	16.310,89	0,00
18	Educación, Cultura y Deporte	2017/000403	PLAN INSTALACION COCINAS	550.000,00	-550.000,00	0,00					
18	Educación, Cultura y Deporte	2017/000404	MOBILIARIO PATIOS INFANTIL PRESUPUESTO 2	750.000,00	-750.000,00	0,00					
18	Educación, Cultura y Deporte	2017/000405	PLAN DE ACCESIBILIDAD A SITIOS DE INTERES	200.000,00		200.000,00					
18	Educación, Cultura y Deporte	2017/000406	OTRAS ACTUACIONES CEIP, EDIF. Y OTRAS CO	3.200.000,00	-3.200.000,00	0,00					
18	Educación, Cultura y Deporte	2018/000221	MEJORA INTEGRAL CEIP PIO XII - HUESCA-	60.000,00	-60.000,00	0,00					
18	Educación, Cultura y Deporte	2018/000222	CONSTRUCCIÓN ESCUELA INFANTIL PERPETUO S	40.000,00	-40.000,00	0,00					
18	Educación, Cultura y Deporte	2018/000223	REFORMA INSTALACIONES HOSTELERÍA IES MIR	100.000,00	-100.000,00	0,00					
18	Educación, Cultura y Deporte	2018/000224	ADECUACIÓN CRA LA CEPA PANIZA (ZA)	50.000,00	-50.000,00	0,00					
18	Educación, Cultura y Deporte	2018/000231	CASA MUSEO JOAQUÍN COSTA EN GRAUS	10.000,00		10.000,00					
18	Educación, Cultura y Deporte	2018/000232	CIUDAD ROMANA LOS BAÑALES	106.000,00		106.000,00					
18	Educación, Cultura y Deporte	2018/000241	UTRILLAS (TE) - CEIP VILLA DE UTRILLAS		8.000,00	8.000,00	8.000,00	8.000,00	100,00	8.000,00	0,00
18	Educación, Cultura y Deporte	2018/000248	FOTOTECA DE ARAGON	10.000,00		10.000,00					
18	Educación, Cultura y Deporte	2018/000262	IGLESIA DE SANTA MARIA DE ATECA				112.340,79	112.340,79	0,00	34.713,58	77.627,21
18	Educación, Cultura y Deporte	2018/000264	ZARAGOZA - CEIP LA ALMOZARA		53.256,32	53.256,32	44.901,87	44.901,87	84,31	38.442,43	6.459,44
18	Educación, Cultura y Deporte	2018/000296	BUJARALOEZ (ZGZ) - CRA L'ALBADA		249.914,06	249.914,06	228.837,63	228.837,63	51,35	128.337,57	128.337,57
18	Educación, Cultura y Deporte	2018/000339	MUSEO DE LA GUERRA CIVIL BATALLA TERUEL				35.785,75	35.785,75	0,00	35.785,75	0,00
18	Educación, Cultura y Deporte	2019/000101	ZARAGOZA-CEIP MARIA ZAMBRANO (P.VENE.II)		129.817,33	129.817,33	95.835,51	95.835,51	44,70	1.382,91	56.640,10
18	Educación, Cultura y Deporte	2019/000126	IGLESIA DE NAVARRETE DEL RIO				122.791,69	122.791,69	0,00	7.139,00	94.299,05
18	Educación, Cultura y Deporte	2019/000134	ZARAGOZA-CPI ANA M. NAVALES-ARCOSUR II		126.622,99	126.622,99	92.247,98	92.247,98	36,65	447,70	45.956,34
18	Educación, Cultura y Deporte	2019/000191	CASTILLO DE ZAIDIN				2.722,50	2.722,50	0,00		2.722,50
18	Educación, Cultura y Deporte	Resultado		37.696.302,41	-4.433.508,57	33.262.793,84	33.086.248,07	33.061.039,42	96,30	26.095.300,35	5.935.458,47
Resultado total				133.010.103,26	-15.542.763,73	117.467.339,53	109.689.472,16	107.581.436,49	87,59	75.352.687,41	27.541.250,11

**6.23.1.4**  
**ACREEDORES POR OPERACIONES PENDIENTES DE  
IMPUTAR A PRESUPUESTO.**

**ACREEDORES POR OPERACIONES PENDIENTES DE APLICAR A  
PRESUPUESTO. DGA**

Partida presupuestaria	Descripción partida	Saldo a 31 de diciembre
G/1121/214000/91002	Reparación y conservación material de transporte	16,35
G/1121/220000/91002	Ordinario no inventariable	32,90
G/1121/221003/91002	Combustibles	653,03
G/1121/222001/91002	Postales	617,44
G/1121/223000/91002	Transporte	14,28
G/1121/226001/91002	Atenciones protocolarias y representativas	4.544,60
G/1121/226002/91002	Gastos de divulgación y promoción	2.005,76
G/1121/227009/91002	Otros trabajos realizados por otras empresas	673,46
G/1124/230000/91002	Dietas	74,80
G/1124/233000/91002	Gastos a través de agencias de viaje	283,03
G/1125/223000/91002	Transporte	27,30
G/1125/233000/91002	Gastos a través de agencias de viaje	-24,57
G/1125/239000/91002	Otras indemnizaciones	33.885,00
G/1211/204000/91002	Arrendamientos de material de transporte	605,00
G/1211/214000/91002	Reparación y conservación material de transporte	149,50
G/1211/220000/91002	Ordinario no inventariable	451,35
G/1211/221000/91002	Energía eléctrica	210,38
G/1211/221003/91002	Combustibles	3.293,61
G/1211/222000/91002	Telefónicas	399,46
G/1211/222001/91002	Postales	1.553,30
G/1211/226001/91002	Atenciones protocolarias y representativas	39,00
G/1211/226002/91002	Gastos de divulgación y promoción	14.872,79
G/1211/227009/91002	Otros trabajos realizados por otras empresas	1.312,38
G/1211/230000/91002	Dietas	147,81
G/1211/231000/91002	Locomoción	17,00
G/1211/233000/91002	Gastos a través de agencias de viaje	283,52
G/1211/606000/91002	Equipos para procesos de información	4.826,69
G/1212/212000/91002	Rep. y conservación edificios y otras construcciones	9.170,51

## ACREEDORES POR OPERACIONES PENDIENTES DE APLICAR A PRESUPUESTO. DGA

Partida presupuestaria	Descripción partida	Saldo a 31 de diciembre
G/1212/213000/91002	Rep. y conservación. Maquinaria y utillaje	2.990,35
G/1212/214000/91002	Reparación y conservación material de transporte	17.053,45
G/1212/216000/91002	Rep. y conserv. equipos procesos de información	245,10
G/1212/220000/91002	Ordinario no inventariable	302,02
G/1212/221000/91002	Energía eléctrica	12.282,32
G/1212/221001/91002	Agua	14.607,11
G/1212/221002/91002	Gas	14.982,13
G/1212/221003/91002	Combustibles	28.232,77
G/1212/221004/91002	Vestuario	35,09
G/1212/221009/91002	Otros suministros	4.997,86
G/1212/225000/91002	Tributos locales	8.060,24
G/1212/225002/91002	Tributos estatales	16,40
G/1212/227000/91002	Limpieza y aseo	58.553,22
G/1212/227006/91002	Estudios y trabajos técnicos	26.111,80
G/1212/227009/91002	Otros trabajos realizados por otras empresas	2.265,45
G/1212/230000/91002	Dietas	3.549,80
G/1212/231000/91002	Locomoción	310,88
G/1212/603000/91002	Maquinaria, instalación y utillaje	8.359,54
G/1212/605000/91002	Mobiliario y enseres	768,96
G/1213/213000/91002	Rep. y conservación. Maquinaria y utillaje	4.023,97
G/1213/214000/91002	Reparación y conservación material de transporte	279,15
G/1213/221003/91002	Combustibles	81,59
G/1213/222000/91002	Telefónicas	134,75
G/1213/226005/91002	Reuniones y conferencias	24,00
G/1213/227001/91002	Seguridad	96.819,41
G/1213/231000/91002	Locomoción	23,58
G/1213/606000/91002	Equipos para procesos de información	7.554,79
G/1215/215000/91002	Reparación y conservación de mobiliario y enseres	110,42
G/1215/222000/91002	Telefónicas	170,50
G/1217/227009/91002	Otros trabajos realizados por otras empresas	5,34



**ACREEDORES POR OPERACIONES PENDIENTES DE APLICAR A  
PRESUPUESTO. DGA**

Partida presupuestaria	Descripción partida	Saldo a 31 de diciembre
G/1219/204000/91002	Arrendamientos de material de transporte	1.664,86
G/1219/214000/91002	Reparación y conservación material de transporte	3.054,88
G/1219/221003/91002	Combustibles	2.334,42
G/1219/221009/91002	Otros suministros	1,00
G/1219/222000/91002	Telefónicas	53,87
G/1219/231000/91002	Locomoción	106,41
G/1221/216000/91002	Rep. y conserv. equipos procesos de información	123,39
G/1221/221003/91002	Combustibles	343,30
G/1221/221009/91002	Otros suministros	50,37
G/1221/226003/91002	Jurídicos, Contenciosos	7.138,25
G/1221/227009/91002	Otros trabajos realizados por otras empresas	53.109,84
G/1221/231000/91002	Locomoción	34,70
G/1231/221000/91002	Energía eléctrica	626,14
G/1231/231000/91002	Locomoción	6,72
G/1251/222000/91002	Telefónicas	12,91
G/1252/226001/91002	Atenciones protocolarias y representativas	45,00
G/1253/231000/91002	Locomoción	112,87
G/1261/220000/91002	Ordinario no inventariable	60,00
G/1262/220002/91002	Prensa, revistas y publicaciones periódicas	88,00
G/1262/226001/91002	Atenciones protocolarias y representativas	440,84
G/1263/215000/91002	Reparación y conservación de mobiliario y enseres	67,28
G/1263/222000/91002	Telefónicas	15,12
G/1263/223000/91002	Transporte	73,59
G/1263/227009/91002	Otros trabajos realizados por otras empresas	170,40
G/1264/227004/91002	Custodia, depósito y almacenaje	1.387,42
G/1268/226001/91002	Atenciones protocolarias y representativas	168,78
G/1268/226005/91002	Reuniones y conferencias	385,00
G/1268/227009/91002	Otros trabajos realizados por otras empresas	7.272,10
G/1268/230000/91002	Dietas	106,68
G/1268/231000/91002	Locomoción	176,68

**ACREEDORES POR OPERACIONES PENDIENTES DE APLICAR A  
PRESUPUESTO. DGA**

Partida presupuestaria	Descripción partida	Saldo a 31 de diciembre
G/1268/233000/91002	Gastos a través de agencias de viaje	1.261,09
G/1341/226001/91002	Atenciones protocolarias y representativas	30,00
G/1421/202000/91002	Arrendamientos de edificios y otras construcciones	2.571.090,04
G/1421/213000/91002	Rep. y conservación. Maquinaria y utillaje	5.416,93
G/1421/214000/91002	Reparación y conservación material de transporte	31,20
G/1421/215000/91002	Reparación y conservación de mobiliario y enseres	1.184,30
G/1421/220000/91002	Ordinario no inventariable	2.207,01
G/1421/221000/91002	Energía eléctrica	11.584,46
G/1421/221001/91002	Agua	341,89
G/1421/221002/91002	Gas	17.826,18
G/1421/221003/91002	Combustibles	470,41
G/1421/221009/91002	Otros suministros	1.362,50
G/1421/222000/91002	Telefónicas	1.229,87
G/1421/222001/91002	Postales	22.351,74
G/1421/223000/91002	Transporte	679,84
G/1421/225000/91002	Tributos locales	314,47
G/1421/226001/91002	Atenciones protocolarias y representativas	60,00
G/1421/227002/91002	Valoraciones y peritajes	12.885,63
G/1421/227009/91002	Otros trabajos realizados por otras empresas	5.471,11
G/1421/231000/91002	Locomoción	3.399,70
G/1421/233000/91002	Gastos a través de agencias de viaje	242,50
G/1421/352000/91002	Intereses de demora	1.859,24
G/2222/222222/22222		158.602,30
G/3111/214000/91002	Reparación y conservación material de transporte	682,50
G/3111/221003/91002	Combustibles	432,43
G/3111/222001/91002	Postales	313,72
G/3111/226001/91002	Atenciones protocolarias y representativas	382,27
G/3111/233000/91002	Gastos a través de agencias de viaje	283,96
G/3133/220000/91002	Ordinario no inventariable	66,43
G/3133/226001/91002	Atenciones protocolarias y representativas	155,30

## ACREEDORES POR OPERACIONES PENDIENTES DE APLICAR A PRESUPUESTO. DGA

Partida presupuestaria	Descripción partida	Saldo a 31 de diciembre
G/3133/226005/91002	Reuniones y conferencias	1.653,00
G/3133/227009/91002	Otros trabajos realizados por otras empresas	67,76
G/3133/230000/91002	Dietas	26,67
G/3133/231000/91002	Locomoción	27,45
G/3133/233000/91002	Gastos a través de agencias de viaje	176,40
G/3151/161000/91002	Formación y perfección. Funcionarios y no Laboral	40,00
G/3151/206000/91002	Arrendamientos de equipos procesos de información	170,58
G/3151/212000/91002	Rep. y conservación edificios y otras construcciones	1.771,11
G/3151/216000/91002	Rep. y conservación equipos procesos de información	95,25
G/3151/221000/91002	Energía eléctrica	1.909,78
G/3151/221001/91002	Agua	172,78
G/3151/221003/91002	Combustibles	45,64
G/3151/221004/91002	Vestuario	764,33
G/3151/226009/91002	Otros gastos diversos	7,26
G/3151/227000/91002	Limpieza y aseo	4.147,73
G/3151/230000/91002	Dietas	130,90
G/3151/231000/91002	Locomoción	106,85
G/3151/233000/91002	Gastos a través de agencias de viaje	524,48
G/3151/480019/91002	Servicio Aragonés de Mediación y Arbitraje	49.343,36
G/3229/220002/91002	Prensa, revistas y publicaciones periódicas	171,60
G/3229/226001/91002	Atenciones protocolarias y representativas	8,95
G/3229/231000/91002	Locomoción	13,26
G/3241/233000/91002	Gastos a través de agencias de viaje	76,30
G/4111/205000/91002	Arrendamientos de mobiliario y enseres	60,19
G/4111/210000/91002	Rep. y conservación de terrenos y bienes naturales	544,50
G/4111/212000/91002	Rep. y conservación edificios y otras construcciones	1.692,32
G/4111/213000/91002	Rep. y conservación. Maquinaria y utillaje	229,78
G/4111/214000/91002	Reparación y conservación material de transporte	136,95
G/4111/220000/91002	Ordinario no inventariable	938,38
G/4111/221001/91002	Agua	1.662,74

**ACREEDORES POR OPERACIONES PENDIENTES DE APLICAR A  
PRESUPUESTO. DGA**

Partida presupuestaria	Descripción partida	Saldo a 31 de diciembre
G/4111/221002/91002	Gas	9.607,24
G/4111/221003/91002	Combustibles	1.789,23
G/4111/222001/91002	Postales	10.782,66
G/4111/226009/91002	Otros gastos diversos	36,15
G/4111/227000/91002	Limpieza y aseo	212,47
G/4111/227001/91002	Seguridad	42,35
G/4111/227009/91002	Otros trabajos realizados por otras empresas	26.946,07
G/4131/226004/91002	Remuneraciones a agentes mediadores independientes	851,08
G/4131/227009/91002	Otros trabajos realizados por otras empresas	7.078,81
G/4131/231000/91002	Locomoción	421,42
G/4131/233000/91002	Gastos a través de agencias de viaje	44,10
G/4131/261005/91002	Programas de transporte sanitario	270.026,92
G/4131/261009/91002	Otros conciertos de Asistencia Sanitaria	4.016.370,82
G/4131/609000/91002	Inmovilizado Inmaterial	644,33
G/4134/212000/91002	Rep. y conservación edificios y otras construcciones	2.815,67
G/4134/213000/91002	Rep. y conservación. Maquinaria y utillaje	5.130,26
G/4134/214000/91002	Reparación y conservación material de transporte	3.390,73
G/4134/220000/91002	Ordinario no inventariable	36,81
G/4134/221001/91002	Agua	877,92
G/4134/221002/91002	Gas	4.931,58
G/4134/221003/91002	Combustibles	3.452,85
G/4134/221004/91002	Vestuario	2,33
G/4134/221009/91002	Otros suministros	1.296,29
G/4134/221012/91002	Material de laboratorio	4.876,95
G/4134/223000/91002	Transporte	1.500,00
G/4134/226005/91002	Reuniones y conferencias	941,17
G/4134/226009/91002	Otros gastos diversos	49,42
G/4134/227000/91002	Limpieza y aseo	792,10
G/4134/227001/91002	Seguridad	8.215,79
G/4134/227006/91002	Estudios y trabajos técnicos	20.812,21

## ACREEDORES POR OPERACIONES PENDIENTES DE APLICAR A PRESUPUESTO. DGA

Partida presupuestaria	Descripción partida	Saldo a 31 de diciembre
G/4134/227009/91002	Otros trabajos realizados por otras empresas	4.984,21
G/4134/230000/91002	Dietas	18,70
G/4134/231000/91002	Locomoción	239,40
G/4134/233000/91002	Gastos a través de agencias de viaje	249,92
G/4134/261009/91002	Otros conciertos de Asistencia Sanitaria	22.627,16
G/4211/205000/91002	Arrendamientos de mobiliario y enseres	2.069,10
G/4211/213000/91002	Rep. y conservación. Maquinaria y utillaje	181,00
G/4211/214000/91002	Reparación y conservación material de transporte	108,95
G/4211/215000/91002	Reparación y conservación de mobiliario y enseres	349,76
G/4211/220000/91002	Ordinario no inventariable	342,24
G/4211/220004/91002	Material informático	2.207,04
G/4211/221000/91002	Energía eléctrica	1.040,87
G/4211/221001/91002	Agua	825,27
G/4211/221002/91002	Gas	3.692,34
G/4211/221003/91002	Combustibles	1.517,60
G/4211/221009/91002	Otros suministros	135,20
G/4211/222001/91002	Postales	1.400,61
G/4211/223000/91002	Transporte	374.046,08
G/4211/225000/91002	Tributos locales	28.315,82
G/4211/226001/91002	Atenciones protocolarias y representativas	99,00
G/4211/226005/91002	Reuniones y conferencias	29,77
G/4211/230000/91002	Dietas	154.620,53
G/4211/231000/91002	Locomoción	113.955,33
G/4211/233000/91002	Gastos a través de agencias de viaje	48.596,08
G/4211/239000/91002	Otras indemnizaciones	542.722,76
G/4211/250000/91002	Gastos en pruebas selectivas	6.633,41
G/4211/602000/91002	Edificios y otras construcciones	111.766,61
G/4211/605000/91002	Mobiliario y enseres	5.784,77
G/4212/206000/91002	Arrendamientos de equipos procesos de información	28,91
G/4212/220000/91002	Ordinario no inventariable	202,43

**ACREEDORES POR OPERACIONES PENDIENTES DE APLICAR A  
PRESUPUESTO. DGA**

Partida presupuestaria	Descripción partida	Saldo a 31 de diciembre
G/4212/221003/91002	Combustibles	47,21
G/4212/233000/91002	Gastos a través de agencias de viaje	82,25
G/4212/250000/91002	Gastos en pruebas selectivas	525,14
G/4221/206000/91002	Arrendamientos de equipos procesos de información	542,88
G/4221/210000/91002	Rep. y conservación de terrenos y bienes naturales	257,73
G/4221/212000/91002	Rep. y conservación edificios y otras construcciones	2.971,55
G/4221/213000/91002	Rep. y conservación. Maquinaria y utillaje	770,89
G/4221/215000/91002	Reparación y conservación de mobiliario y enseres	690,33
G/4221/220003/91002	Libros y otras publicaciones	56,00
G/4221/221000/91002	Energía eléctrica	4.445,55
G/4221/221001/91002	Agua	70,00
G/4221/221002/91002	Gas	7.132,36
G/4221/221003/91002	Combustibles	4.777,59
G/4221/221004/91002	Vestuario	640,65
G/4221/221005/91002	Productos alimenticios	3.566,73
G/4221/221006/91002	Productos farmacéuticos	310,54
G/4221/221009/91002	Otros suministros	4.387,02
G/4221/225000/91002	Tributos locales	342,07
G/4221/227001/91002	Seguridad	361,17
G/4221/227009/91002	Otros trabajos realizados por otras empresas	158,82
G/4221/229000/91002	Gtos funcionam. centros docentes no universitarios	116.368,39
G/4221/480085/91002	Educación Infantil y Primaria: Enseñanza Concertada	2.317.782,01
G/4222/205000/91002	Arrendamientos de mobiliario y enseres	8.786,95
G/4222/230000/91002	Dietas	72,04
G/4222/231000/91002	Locomoción	26,60
G/4222/233000/91002	Gastos a través de agencias de viaje	232,73
G/4222/480088/91002	Educación Secundaria: Enseñanza Concertada	2.423.915,85
G/4223/480091/91002	Educación Especial: Enseñanza Concertada	76.717,18
G/4226/220000/91002	Ordinario no inventariable	15,71
G/4226/226001/91002	Atenciones protocolarias y representativas	40,00

## ACREEDORES POR OPERACIONES PENDIENTES DE APLICAR A PRESUPUESTO. DGA

Partida presupuestaria	Descripción partida	Saldo a 31 de diciembre
G/4226/230000/91002	Dietas	101,47
G/4226/231000/91002	Locomoción	75,95
G/4226/233000/91002	Gastos a través de agencias de viaje	721,96
G/4228/220000/91002	Ordinario no inventariable	68,06
G/4228/231000/91002	Locomoción	40,90
G/4231/220000/91002	Ordinario no inventariable	258,01
G/4231/226005/91002	Reuniones y conferencias	222,20
G/4231/231000/91002	Locomoción	18,60
G/4232/227009/11201	Otros trabajos realizados por otras empresas	6.543,36
G/4232/227009/91001	Otros trabajos realizados por otras empresas	6.543,36
G/4232/227009/91002	Otros trabajos realizados por otras empresas	3.153,54
G/4232/233000/91002	Gastos a través de agencias de viaje	272,41
G/4312/161000/91002	Formación y perfección. Funcionarios y no Laboral	84,70
G/4312/212000/91002	Rep. y conservación edificios y otras construcciones	7.210,45
G/4312/215000/91002	Reparación y conservación de mobiliario y enseres	13,92
G/4312/216000/91002	Rep. y conserv. equipos procesos de información	363,00
G/4312/221000/91002	Energía eléctrica	3.370,26
G/4312/221001/91002	Agua	134,78
G/4312/221003/91002	Combustibles	40,00
G/4312/225000/91002	Tributos locales	12,28
G/4312/226004/91002	Remuneraciones a agentes mediadores independientes	302,50
G/4312/227000/91002	Limpieza y aseo	1.161,60
G/4312/231000/91002	Locomoción	85,09
G/4312/605000/91002	Mobiliario y enseres	174,76
G/4312/780135/91002	Ayudas eficiencia energética	345.100,00
G/4321/212000/91002	Rep. y conservación edificios y otras construcciones	397,74
G/4321/215000/91002	Reparación y conservación de mobiliario y enseres	18,37
G/4321/609000/91002	Inmovilizado Inmaterial	774,40
G/4422/215000/91002	Reparación y conservación de mobiliario y enseres	46,00
G/4422/220000/91002	Ordinario no inventariable	9,50

**ACREEDORES POR OPERACIONES PENDIENTES DE APLICAR A  
PRESUPUESTO. DGA**

Partida presupuestaria	Descripción partida	Saldo a 31 de diciembre
G/4422/221000/91002	Energía eléctrica	1.491,66
G/4422/223000/91002	Transporte	15,66
G/4422/225000/91002	Tributos locales	9.381,76
G/4422/226005/14208	Reuniones y conferencias	402,81
G/4422/226005/91001	Reuniones y conferencias	71,12
G/4422/226005/91002	Reuniones y conferencias	162,11
G/4422/227009/91002	Otros trabajos realizados por otras empresas	6.050,00
G/4422/230000/91002	Dietas	125,38
G/4422/231000/91002	Locomoción	28,00
G/4422/233000/91002	Gastos a través de agencias de viaje	420,77
G/4431/220000/91002	Ordinario no inventariable	32,27
G/4431/223000/91002	Transporte	42,37
G/4431/226001/91002	Atenciones protocolarias y representativas	198,00
G/4431/230000/91002	Dietas	45,37
G/4431/231000/91002	Locomoción	49,90
G/4431/233000/91002	Gastos a través de agencias de viaje	170,45
G/4431/239000/39016	Otras indemnizaciones	4.651,20
G/4431/251003/91002	Realización de cursos de formación externa	765,00
G/4521/212000/91002	Rep. y conservación edificios y otras construcciones	1.101,67
G/4521/213000/91002	Rep. y conservación. Maquinaria y utillaje	12.830,45
G/4521/214000/91002	Reparación y conservación material de transporte	101,01
G/4521/215000/91002	Reparación y conservación de mobiliario y enseres	641,74
G/4521/216000/91002	Rep. y conserv. equipos procesos de información	3.569,50
G/4521/220000/91002	Ordinario no inventariable	1.748,54
G/4521/220002/91002	Prensa, revistas y publicaciones periódicas	1.833,68
G/4521/221000/91002	Energía eléctrica	12.741,75
G/4521/221001/91002	Agua	1.219,51
G/4521/221002/91002	Gas	6.603,11
G/4521/221003/91002	Combustibles	169,56
G/4521/221009/91002	Otros suministros	1.236,53



## ACREEDORES POR OPERACIONES PENDIENTES DE APLICAR A PRESUPUESTO. DGA

Partida presupuestaria	Descripción partida	Saldo a 31 de diciembre
G/4521/224002/91002	Primas de otro inmovilizado	636,90
G/4521/224003/91002	Otros riesgos	400,60
G/4521/226002/91002	Gastos de divulgación y promoción	5.868,70
G/4521/226009/91002	Otros gastos diversos	2.660,01
G/4521/227000/91002	Limpieza y aseo	2.922,15
G/4521/227001/91002	Seguridad	13.942,87
G/4521/227006/91002	Estudios y trabajos técnicos	2.759,69
G/4521/227009/91002	Otros trabajos realizados por otras empresas	3.622,29
G/4521/230000/91002	Dietas	149,60
G/4521/231000/91002	Locomoción	226,67
G/4521/233000/91002	Gastos a través de agencias de viaje	642,50
G/4521/602000/32200	Edificios y otras construcciones	4.146,49
G/4521/602000/91001	Edificios y otras construcciones	4.146,50
G/4521/608000/91002	Otro inmovilizado material	1.100,82
G/4551/226005/91002	Reuniones y conferencias	300,00
G/4551/230000/91002	Dietas	154,81
G/4551/231000/91002	Locomoción	462,96
G/4571/203000/91002	Arrendamientos maquinaria, instalación y utillaje	1.016,40
G/4571/212000/91002	Rep. y conservación edificios y otras construcciones	254,25
G/4571/214000/91002	Reparación y conservación material de transporte	50,50
G/4571/220000/91002	Ordinario no inventariable	130,67
G/4571/221000/91002	Energía eléctrica	5.485,29
G/4571/221001/91002	Agua	60.393,13
G/4571/221003/91002	Combustibles	244,48
G/4571/221009/91002	Otros suministros	1.024,33
G/4571/223000/91002	Transporte	16,37
G/4571/225000/91002	Tributos locales	221.530,45
G/4571/225001/91002	Tributos autonómicos	1.288,27
G/4571/226000/91002	Cánones	4.603,56
G/4571/226002/91002	Gastos de divulgación y promoción	543,87

**ACREEDORES POR OPERACIONES PENDIENTES DE APLICAR A  
PRESUPUESTO. DGA**

Partida presupuestaria	Descripción partida	Saldo a 31 de diciembre
G/4571/226005/91002	Reuniones y conferencias	690,00
G/4571/227000/91002	Limpieza y aseo	260,41
G/4571/227001/91002	Seguridad	2.451,93
G/4571/227009/91002	Otros trabajos realizados por otras empresas	56.079,81
G/4571/230000/91002	Dietas	130,90
G/4571/231000/91002	Locomoción	333,05
G/4571/233000/91002	Gastos a través de agencias de viaje	712,14
G/4571/602000/91002	Edificios y otras construcciones	19.605,61
G/4571/603000/91002	Maquinaria, instalación y utillaje	6.606,61
G/4581/212000/91002	Rep. y conservación edificios y otras construcciones	299,58
G/4581/214000/91002	Reparación y conservación material de transporte	37,77
G/4581/215000/91002	Reparación y conservación de mobiliario y enseres	136,13
G/4581/221004/91002	Vestuario	43,50
G/4581/223000/91002	Transporte	71,65
G/4581/226001/91002	Atenciones protocolarias y representativas	675,00
G/4581/226002/91002	Gastos de divulgación y promoción	5.236,89
G/4581/226005/91002	Reuniones y conferencias	9.423,37
G/4581/226009/91002	Otros gastos diversos	3.731,92
G/4581/227006/91002	Estudios y trabajos técnicos	238.945,38
G/4581/227009/91002	Otros trabajos realizados por otras empresas	305.908,67
G/4581/230000/91002	Dietas	410,44
G/4581/231000/91002	Locomoción	243,66
G/4581/233000/91002	Gastos a través de agencias de viaje	661,30
G/4581/460027/91002	Actividades Culturales Corporaciones Locales	14.640,92
G/4581/480335/91002	Asociación CARP	2.000,00
G/4581/480394/91002	ICOMOS España	3.000,00
G/4581/602000/91002	Edificios y otras construcciones	38.998,43
G/4582/214000/91002	Reparación y conservación material de transporte	953,71
G/4582/220000/91002	Ordinario no inventariable	352,90
G/4582/221000/91002	Energía eléctrica	345,70

**ACREEDORES POR OPERACIONES PENDIENTES DE APLICAR A  
PRESUPUESTO. DGA**

Partida presupuestaria	Descripción partida	Saldo a 31 de diciembre
G/4582/221003/91002	Combustibles	1.278,51
G/4582/225002/91002	Tributos estatales	4,10
G/4582/226009/91002	Sanciones AEAT	1.396,18
G/4582/230000/91002	Dietas	205,39
G/4582/231000/91002	Locomoción	115,77
G/4582/233000/91002	Gastos a través de agencias de viaje	337,55
G/4582/239000/91002	Otras indemnizaciones	153,90
G/4582/602000/91002	Edificios y otras construcciones	10.612,95
G/5111/220000/91002	Ordinario no inventariable	1.316,91
G/5111/222001/91002	Postales	10.617,64
G/5111/231000/91002	Locomoción	9,43
G/5111/606000/91002	Equipos para procesos de información	193,60
G/5131/203000/91002	Arrendamientos maquinaria, instalación y utillaje	159,10
G/5131/204000/91002	Arrendamientos de material de transporte	2.892,90
G/5131/206000/91002	Arrendamientos de equipos procesos de información	5.414,75
G/5131/212000/91002	Rep. y conservación edificios y otras construcciones	5.396,70
G/5131/213000/91002	Rep. y conservación. Maquinaria y utillaje	6.300,03
G/5131/214000/91002	Reparación y conservación material de transporte	44.972,15
G/5131/215000/91002	Reparación y conservación de mobiliario y enseres	316,36
G/5131/216000/91002	Rep. y conserv. equipos procesos de información	2.123,55
G/5131/220000/91002	Ordinario no inventariable	69,95
G/5131/220004/91002	Material informático	21,78
G/5131/221000/91002	Energía eléctrica	13.010,25
G/5131/221001/91002	Agua	778,44
G/5131/221002/91002	Gas	404,54
G/5131/221003/91002	Combustibles	8.202,47
G/5131/221004/91002	Vestuario	555,68
G/5131/221009/91002	Otros suministros	53.788,30
G/5131/223000/91002	Transporte	12,90
G/5131/225000/91002	Tributos locales	7.735,38

**ACREEDORES POR OPERACIONES PENDIENTES DE APLICAR A  
PRESUPUESTO. DGA**

Partida presupuestaria	Descripción partida	Saldo a 31 de diciembre
G/5131/225001/91002	Tributos autonómicos	552,76
G/5131/226003/91002	Jurídicos, Contenciosos	1.000,00
G/5131/227000/91002	Limpieza y aseo	8.371,15
G/5131/227006/91002	Estudios y trabajos técnicos	484,00
G/5131/227009/91002	Otros trabajos realizados por otras empresas	242,15
G/5131/230000/91002	Dietas	1.795,20
G/5131/231000/91002	Locomoción	146,67
G/5131/470050/91002	Concesión autopista Villafranca-El Burgo de Ebro	2.200.670,98
G/5131/600000/91002	Terrenos y bienes naturales	1.682,56
G/5131/602000/91002	Edificios y otras construcciones	2.887,06
G/5131/603000/91002	Maquinaria, instalación y utillaje	9.254,82
G/5131/606000/91002	Equipos para procesos de información	1.972,09
G/5131/607000/91002	Bienes destinados para uso general	502.428,65
G/5131/608000/91002	Otro inmovilizado material	36.432,91
G/5132/213000/91002	Rep. y conservación. Maquinaria y utillaje	1.890,02
G/5132/220000/91002	Ordinario no inventariable	5.845,14
G/5132/220004/91002	Material informático	1.704,89
G/5132/221000/91002	Energía eléctrica	155,93
G/5132/221003/91002	Combustibles	122,12
G/5132/225000/91002	Tributos locales	70,20
G/5132/226003/91002	Jurídicos, Contenciosos	960,67
G/5132/231000/91002	Locomoción	23,50
G/5132/239000/91002	Otras indemnizaciones	8.657,88
G/5132/470005/91002	Establecimiento Serv. Reg. Viajeros Contratos Progr.	258.213,49
G/5132/470049/91002	Promoción líneas regulares viajeros interés especial	108.304,84
G/5132/607000/91002	Bienes destinados para uso general	1.399,99
G/5132/740090/91002	Consorcio de Transportes del área de ZGZ	96.800,00
G/5311/214000/91002	Reparación y conservación material de transporte	490,13
G/5311/220000/91002	Ordinario no inventariable	54,21
G/5311/221000/91002	Energía eléctrica	2.488,86

## ACREEDORES POR OPERACIONES PENDIENTES DE APLICAR A PRESUPUESTO. DGA

Partida presupuestaria	Descripción partida	Saldo a 31 de diciembre
G/5311/221001/91002	Agua	68,71
G/5311/221003/12202	Combustibles	5.147,07
G/5311/221003/91001	Combustibles	1.286,78
G/5311/221003/91002	Combustibles	2.558,49
G/5311/221009/91002	Otros suministros	2.691,28
G/5311/226000/91002	Cánones	12.044,86
G/5311/226004/91002	Remuneraciones a agentes mediadores independientes	7.053,21
G/5311/227000/91002	Limpieza y aseo	440,50
G/5311/230000/91002	Dietas	112,20
G/5311/231000/12202	Locomoción	36,80
G/5311/231000/91001	Locomoción	9,19
G/5311/231000/91002	Locomoción	64,66
G/5311/251000/12202	Realización de cursos de formación interna	4.209,66
G/5311/251000/91001	Realización de cursos de formación interna	1.052,40
G/5311/607000/91002	Bienes destinados para uso general	87.582,94
G/5331/212000/91002	Rep. y conservación edificios y otras construcciones	875,60
G/5331/214000/91002	Reparación y conservación material de transporte	46,40
G/5331/220000/91002	Ordinario no inventariable	273,04
G/5331/221000/91002	Energía eléctrica	5.181,27
G/5331/221002/91002	Gas	51,69
G/5331/221003/91002	Combustibles	100,10
G/5331/221005/91002	Productos alimenticios	1.781,66
G/5331/221009/91002	Otros suministros	2.781,43
G/5331/223000/91002	Transporte	76,48
G/5331/225002/91002	Tributos estatales	4,10
G/5331/226000/91002	Cánones	22.084,76
G/5331/227009/91002	Otros trabajos realizados por otras empresas	7.105,41
G/5331/230000/91002	Dietas	238,72
G/5331/231000/91002	Locomoción	10,55
G/5331/233000/91002	Gastos a través de agencias de viaje	88,20

**ACREEDORES POR OPERACIONES PENDIENTES DE APLICAR A  
PRESUPUESTO. DGA**

Partida presupuestaria	Descripción partida	Saldo a 31 de diciembre
G/5331/605000/91002	Mobiliario y enseres	969,21
G/5331/606000/91002	Equipos para procesos de información	961,95
G/5331/607000/12202	Bienes destinados para uso general	20.868,94
G/5331/607000/72013	Bienes destinados para uso general	6.328,88
G/5331/607000/91001	Bienes destinados para uso general	51.533,38
G/5331/607000/91002	Bienes destinados para uso general	554,88
G/5331/609000/91002	Inmovilizado Inmaterial	1.905,75
G/5332/202000/91002	Arrendamientos de edificios y otras construcciones	474,42
G/5332/210000/91002	Rep. y conservación de terrenos y bienes naturales	641,30
G/5332/213000/91002	Rep. y conservación. Maquinaria y utillaje	961,42
G/5332/214000/91002	Reparación y conservación material de transporte	2.707,17
G/5332/215000/91002	Reparación y conservación de mobiliario y enseres	104,05
G/5332/221000/91002	Energía eléctrica	8.928,57
G/5332/221003/91002	Combustibles	5.886,71
G/5332/221009/91002	Otros suministros	3.964,36
G/5332/225000/91002	Tributos locales	5.447,39
G/5332/225002/91002	Tributos estatales	66,60
G/5332/226002/91002	Gastos de divulgación y promoción	1.039,39
G/5332/226005/91002	Reuniones y conferencias	530,35
G/5332/227000/91002	Limpieza y aseo	1.905,20
G/5332/227006/12202	Estudios y trabajos técnicos	4.809,75
G/5332/227006/36001	Estudios y trabajos técnicos	1.724,25
G/5332/227006/91001	Estudios y trabajos técnicos	2.541,00
G/5332/227006/91002	Estudios y trabajos técnicos	2.490,16
G/5332/227009/12202	Otros trabajos realizados por otras empresas	19.041,32
G/5332/227009/36001	Otros trabajos realizados por otras empresas	6.826,13
G/5332/227009/91001	Otros trabajos realizados por otras empresas	10.059,56
G/5332/227009/91002	Otros trabajos realizados por otras empresas	2.938,46
G/5332/230000/91002	Dietas	527,50
G/5332/231000/91002	Locomoción	429,38

**ACREEDORES POR OPERACIONES PENDIENTES DE APLICAR A  
PRESUPUESTO. DGA**

Partida presupuestaria	Descripción partida	Saldo a 31 de diciembre
G/5332/233000/91002	Gastos a través de agencias de viaje	1.066,51
G/5332/239000/91002	Otras indemnizaciones	1.164,70
G/5332/602000/91002	Edificios y otras construcciones	22.044,78
G/5332/603000/91002	Maquinaria, instalación y utillaje	375,10
G/5332/607000/12202	Bienes destinados para uso general	18.103,90
G/5332/607000/91001	Bienes destinados para uso general	16.054,40
G/5411/221003/91002	Combustibles	150,19
G/5411/222001/91002	Postales	24,18
G/5411/226001/91002	Atenciones protocolarias y representativas	46,00
G/5411/480068/91002	Iniciativas en Ciencia y Sociedad	18.000,00
G/5423/231000/91002	Locomoción	61,40
G/5424/227006/91002	Estudios y trabajos técnicos	2.999,59
G/5426/233000/91002	Gastos a través de agencias de viaje	223,22
G/5511/221000/91002	Energía eléctrica	1.669,64
G/5511/221002/91002	Gas	1.525,53
G/5511/225000/91002	Tributos locales	158,33
G/5511/233000/91002	Gastos a través de agencias de viaje	176,40
G/6111/214000/91002	Reparación y conservación material de transporte	3,90
G/6111/216000/91002	Rep. y conserv. equipos procesos de información	54,73
G/6111/220000/91002	Ordinario no inventariable	204,19
G/6111/221000/91002	Energía eléctrica	587,21
G/6111/221001/91002	Agua	19,73
G/6111/221003/91002	Combustibles	251,33
G/6111/222001/91002	Postales	5.709,07
G/6111/225000/91002	Tributos locales	10,43
G/6111/226001/91002	Atenciones protocolarias y representativas	226,00
G/6111/230000/91002	Dietas	54,50
G/6111/231000/91002	Locomoción	6,41
G/6111/233000/91002	Gastos a través de agencias de viaje	390,45
G/6112/214000/91002	Reparación y conservación material de transporte	348,00

## ACREEDORES POR OPERACIONES PENDIENTES DE APLICAR A PRESUPUESTO. DGA

Partida presupuestaria	Descripción partida	Saldo a 31 de diciembre
G/6112/216000/91002	Rep. y conserv. equipos procesos de información	210,24
G/6112/220000/91002	Ordinario no inventariable	449,11
G/6112/220002/91002	Prensa, revistas y publicaciones periódicas	322,29
G/6112/221003/91002	Combustibles	904,67
G/6112/222001/91002	Postales	3.359,72
G/6112/226001/91002	Atenciones protocolarias y representativas	83,33
G/6112/230000/91002	Dietas	32,50
G/6112/231000/91002	Locomoción	7,79
G/6112/605000/91002	Mobiliario y enseres	149,00
G/6121/231000/91002	Locomoción	5,83
G/6122/227006/91002	Estudios y trabajos técnicos	9.650,00
G/6122/231000/91002	Locomoción	48,29
G/6122/770153/91002	Contrato Reafianzamiento AVALIA	140.342,58
G/6221/213000/91002	Rep. y conservación. Maquinaria y utillaje	100,83
G/6221/221001/91002	Agua	23,25
G/6221/221002/91002	Gas	2.093,36
G/6221/225000/91002	Tributos locales	41,65
G/6221/230000/91002	Dietas	98,77
G/6221/231000/91002	Locomoción	94,48
G/6311/213000/91002	Rep. y conservación. Maquinaria y utillaje	73,21
G/6311/216000/91002	Rep. y conserv. equipos procesos de información	138,07
G/6311/221000/91002	Energía eléctrica	2.298,36
G/6311/221001/91002	Agua	77,21
G/6311/225000/91002	Tributos locales	40,81
G/6311/227001/91002	Seguridad	396,06
G/6311/227002/91002	Valoraciones y peritajes	7.865,00
G/6311/230000/91002	Dietas	18,70
G/6312/216000/91002	Rep. y conserv. equipos procesos de información	87,05
G/6313/212000/91002	Rep. y conservación edificios y otras construcciones	670,99
G/6313/219000/91002	Rep. y conservación de otro inmovilizado material	242,00



**ACREEDORES POR OPERACIONES PENDIENTES DE APLICAR A  
PRESUPUESTO. DGA**

Partida presupuestaria	Descripción partida	Saldo a 31 de diciembre
G/6313/221000/91002	Energía eléctrica	109,67
G/6313/221002/91002	Gas	793,41
G/6313/225000/91002	Tributos locales	18,61
G/6313/225001/91002	Tributos autonómicos	4.922,50
G/6313/225003/91002	Impuesto sobre bienes inmuebles	21,84
G/6313/227001/91002	Seguridad	30,25
G/6314/227009/91002	Otros trabajos realizados por otras empresas	12.000,00
G/6315/216000/91002	Rep. y conserv. equipos procesos de información	1,02
G/6411/239000/91002	Otras indemnizaciones	2.337,50
G/7111/202000/91002	Arrendamientos de edificios y otras construcciones	4.063,74
G/7111/206000/91002	Arrendamientos de equipos procesos de información	984,24
G/7111/212000/91002	Rep. y conservación edificios y otras construcc.	478,20
G/7111/213000/91002	Rep. y conservación. Maquinaria y utillaje	2.494,93
G/7111/214000/91002	Reparación y conservación material de transporte	176.645,12
G/7111/215000/91002	Reparación y conservación de mobiliario y enseres	11.408,24
G/7111/216000/91002	Rep. y conserv. equipos procesos de información	7.433,62
G/7111/220000/91002	Ordinario no inventariable	12.094,11
G/7111/220001/91002	Mobiliario y enseres	248,05
G/7111/220002/91002	Prensa, revistas y publicaciones periódicas	110,00
G/7111/220004/91002	Material informático	426,80
G/7111/220009/91002	Otro material de oficina	1.913,01
G/7111/221000/91002	Energía eléctrica	41.694,42
G/7111/221001/91002	Agua	984,08
G/7111/221003/91002	Combustibles	251.606,29
G/7111/221004/91002	Vestuario	3.176,59
G/7111/221009/91002	Otros suministros	713,67
G/7111/222001/91002	Postales	94.802,63
G/7111/223000/91002	Transporte	114,80
G/7111/225000/91002	Tributos locales	157,40
G/7111/225002/91002	Tributos estatales	602,70

**ACREEDORES POR OPERACIONES PENDIENTES DE APLICAR A  
PRESUPUESTO. DGA**

Partida presupuestaria	Descripción partida	Saldo a 31 de diciembre
G/7111/226000/91002	Cánones	300,00
G/7111/227006/91002	Estudios y trabajos técnicos	16.455,01
G/7111/227009/91002	Otros trabajos realizados por otras empresas	1.110,17
G/7111/230000/91002	Dietas	47.237,15
G/7111/231000/91002	Locomoción	1.795,61
G/7111/233000/91002	Gastos a través de agencias de viaje	851,87
G/7111/241000/91002	Reparación y conservación para servicios nuevos	650,42
G/7111/242000/91002	Material, suministros y otros para servicios nuevos	4.007,52
G/7111/251000/91002	Realización de cursos de formación interna	570,00
G/7111/602000/91002	Edificios y otras construcciones	46.331,33
G/7111/603000/91002	Maquinaria, instalación y utillaje	317,63
G/7111/606000/91002	Equipos para procesos de información	1.313,90
G/7123/231000/91002	Locomoción	35,07
G/7161/213000/91002	Rep. y conservación. Maquinaria y utillaje	2.413,44
G/7161/214000/91002	Reparación y conservación material de transporte	671,65
G/7161/220000/91002	Ordinario no inventariable	636,28
G/7161/221003/91002	Combustibles	4.471,07
G/7161/221009/91002	Otros suministros	10.190,82
G/7161/222000/91002	Telefónicas	20,00
G/7161/223000/91002	Transporte	601,79
G/7161/225002/91002	Tributos estatales	4,10
G/7161/226002/91002	Gastos de divulgación y promoción	1.200,00
G/7161/227009/91002	Otros trabajos realizados por otras empresas	3.664,49
G/7161/230000/91002	Dietas	112,86
G/7161/231000/91002	Locomoción	112,36
G/7161/233000/91002	Gastos a través de agencias de viaje	648,83
G/7161/607000/91002	Bienes destinados para uso general	290,40
G/7211/216000/91002	Rep. y conserv. equipos procesos de información	187,86
G/7211/220000/91002	Ordinario no inventariable	136,13
G/7211/222001/91002	Postales	16.004,61

**ACREEDORES POR OPERACIONES PENDIENTES DE APLICAR A  
PRESUPUESTO. DGA**

Partida presupuestaria	Descripción partida	Saldo a 31 de diciembre
G/7221/216000/91002	Rep. y conserv. equipos procesos de información	109,26
G/7221/221003/91002	Combustibles	861,67
G/7221/221009/91002	Otros suministros	129,23
G/7221/230000/91002	Dietas	32,81
G/7221/231000/91002	Locomoción	430,55
G/7221/233000/91002	Gastos a través de agencias de viaje	176,40
G/7221/239000/91002	Otras indemnizaciones	3.547,63
G/7221/606000/91002	Equipos para procesos de información	254,10
G/7231/230000/91002	Dietas	18,70
G/7231/231000/91002	Locomoción	28,50
G/7231/233000/91002	Gastos a través de agencias de viaje	88,20
G/7311/216000/91002	Rep. y conserv. equipos procesos de información	53,62
G/7311/221003/91002	Combustibles	66,53
G/7311/230000/91002	Dietas	130,90
G/7311/231000/91002	Locomoción	107,95
G/7311/760021/14201	Fom uso eficiente de la energía y energías renovables	21.935,01
G/7311/760021/91001	Fom uso eficiente de la energía y energías renovables	21.935,02
G/7311/770047/14201	Fom uso eficiente de la energía y energías renovables	121.430,83
G/7311/770047/91001	Fom uso eficiente de la energía y energías renovables	121.431,12
G/7311/780026/14201	Fom uso eficiente de la energía y energías renovables	99.298,78
G/7311/780026/91001	Fom uso eficiente de la energía y energías renovables	99.299,11
G/7312/230000/91002	Dietas	37,40
G/7511/214000/91002	Reparación y conservación material de transporte	112,80
G/7511/220000/91002	Ordinario no inventariable	331,30
G/7511/221003/91002	Combustibles	334,38
G/7511/223000/91002	Transporte	5.469,13
G/7511/226002/91002	Gastos de divulgación y promoción	56.048,68
G/7511/227000/91002	Limpieza y aseo	32,33
G/7511/227006/91002	Estudios y trabajos técnicos	624,75
G/7511/230000/91002	Dietas	70,00

**ACREEDORES POR OPERACIONES PENDIENTES DE APLICAR A  
PRESUPUESTO. DGA**

Partida presupuestaria	Descripción partida	Saldo a 31 de diciembre
G/7511/231000/91002	Locomoción	253,03
G/7511/233000/91002	Gastos a través de agencias de viaje	881,62
<b>TOTAL</b>		<b>21.046.698,65</b>

6.23.2

PRESUPUESTO CORRIENTE. PRESUPUESTO DE  
INGRESOS.



**6.23.2.1  
DERECHOS ANULADOS.**

<b>DERECHOS ANULADOS. DGA</b>					
<b>APLICACIÓN PRESUP.</b>	<b>DESCRIPCIÓN</b>	<b>ANULACION LIQUIDACIONES</b>	<b>APLAZAMIENTO Y FRACC</b>	<b>DEVOLUCION DE INGRESOS</b>	<b>TOTAL DERECHOS ANULADOS</b>
1	Impuestos Directos	979.473,50	5.216.287,71	18.001.574,28	24.197.335,49
110000/91003	Sobre adquisiciones por herencia o legado	683.658,47	5.003.967,86	16.797.999,62	22.485.625,95
110003/91003	Donaciones	291.944,61	186.702,62	803.080,68	1.281.727,91
111000/91003	Sobre el patrimonio neto de las personas físicas	3.870,42	25.617,23	400.288,03	429.775,68
115000/91003	Impuestos Depósitos Entidades de Crédito	0,00	0,00	205,95	205,95
2	Impuestos Indirectos	644.581,40	1.760.804,20	77.579.458,50	79.984.844,10
200000/91003	Sobre Transmisiones Patrimoniales Onerosas	603.123,20	387.763,10	9.636.620,47	10.627.506,77
200001/91003	Sobre Operaciones Societarias	0,00	9.200,83	3.609,51	12.810,34
200002/91003	Sobre Transmisiones de vehículos	0,00	0,00	30.108,45	30.108,45
201000/91003	Documentos Notariales	41.458,20	99.351,27	1.346.575,37	1.487.384,84
201002/91003	Documentos Administrativos	0,00	0,00	1.653,59	1.653,59
210017/91003	IVA Liquidación Ejercicios Anteriores	0,00	0,00	39.836.011,43	39.836.011,43
220010/91003	Sobre alcohol y bebidas derivadas - (Ej. anteriore	0,00	0,00	159.017,04	159.017,04
220013/91003	Sobre labores de tabaco - (Ej. anteriores)	0,00	0,00	4.288.926,14	4.288.926,14
220016/91003	Sobre productos intermedios - (Ej. anteriores)	0,00	0,00	5.723,85	5.723,85
220017/91003	Sobre energía (electricidad) - (Ej. anteriores)	0,00	0,00	3.615.299,83	3.615.299,83
220018/91003	Sobre hidrocarburos - (Ej. anteriores)	0,00	0,00	18.063.792,34	18.063.792,34
220049/91003	Tramo autonómico s/hidrocarburos	0,00	0,00	521.265,91	521.265,91
240002/91003	Máquinas recreativas	0,00	1.264.489,00	65.825,36	1.330.314,36
240003/91003	Loterías,rifas,boletos y combinaciones aleatorias	0,00	0,00	2.449,56	2.449,56
250000/91003	Impuesto s/ actividades de juego	0,00	0,00	2.579,65	2.579,65



<b>DERECHOS ANULADOS. DGA</b>					
<b>APLICACIÓN PRESUP.</b>	<b>DESCRIPCIÓN</b>	<b>ANULACION LIQUIDACIONES</b>	<b>APLAZAMIENTO Y FRACC</b>	<b>DEVOLUCION DE INGRESOS</b>	<b>TOTAL DERECHOS ANULADOS</b>
3	Tasas y otros ingresos	421.652,54	122.891,70	647.773,34	1.192.317,58
329001/91003	Tasa 01- Dirección e inspección de obras	12.349,42	0,00	3.819,71	16.169,13
329003/91003	Tasa 03- Serv.admvos, redacc. informes,activ. fac.	129,36	0,00	1.264,97	1.394,33
329004/91003	Tasa 04- Por Autorizaciones Espectáculos Públicos	0,00	0,00	51,81	51,81
329005/91003	Tasa 05-S. Mat. orde. transp. terr carretera	0,00	0,00	2.780,00	2.780,00
329010/91003	Tasa 10-S. facultativos agronómicos	0,00	0,00	81,77	81,77
329011/91003	Tasa 11-Servicios facultativos veterinarios	0,00	0,00	72,26	72,26
329012/91003	Tasa 12-Ins. y ctroles sanitarios anim y sus prod	4.778,29	0,00	0,00	4.778,29
329013/91003	Tasa 13-Aut., Inspec., materia centros sanitarios	0,00	0,00	1.235,38	1.235,38
329014/91003	Tasa 14-Ord. activ. indust. energ. metrol. mineras	32.690,99	7.958,10	1.184,75	41.833,84
329015/91003	Tasa 15-Serv. exped. títulos académicos y profesio	0,00	0,00	616,14	616,14
329017/91003	Tasa 17-S. facul. montes, forestales y v. pecuaria	6.013,06	0,00	517,25	6.530,31
329019/91003	Tasa 19-S. Advod y Técnicos de juego	0,00	0,00	42,85	42,85
329021/91003	Tasa 21-Aut. Insp. centros Servicios Sociales	0,00	0,00	66,69	66,69
329022/91003	Tasa 22-Inserción anuncios en el BOA	0,00	0,00	939,46	939,46
329023/91003	Tasa 23-Inscripción y Publicidad Asoc, Fun, CP y CCA	0,00	0,00	326,16	326,16
329024/91003	Tasa 24-Derechos Examen pruebas selectiva C.Aut.	0,00	0,00	123,73	123,73
329037/91003	Tasa 37-Tasa dchos. de exam. pruebas de acceso FP	0,00	0,00	85,88	85,88
329039/91003	Tasa39-Insc pruebas obt. tit. postobligatorios	0,00	0,00	71,44	71,44
329040/91003	Tasa 40-Tasa s. adm actuaciones gestión tributaria	0,00	0,00	2.864,50	2.864,50
329042/91003	Tasa 42 - Análisis e Informes del Lab. Salud Públi	1.010,86	0,00	0,00	1.010,86

<b>DERECHOS ANULADOS. DGA</b>					
<b>APLICACIÓN PRESUP.</b>	<b>DESCRIPCIÓN</b>	<b>ANULACION LIQUIDACIONES</b>	<b>APLAZAMIENTO Y FRACC</b>	<b>DEVOLUCION DE INGRESOS</b>	<b>TOTAL DERECHOS ANULADOS</b>
329043/91003	Tasa 43- Inscripción Cooperativas y Sdes. Laboral	0,00	0,00	186,51	186,51
329045/91003	Tasa 45- Inscripción Centros Colaboradores	0,00	0,00	472,93	472,93
329046/91003	Tasa 46- Serv. prestados Reg. Cooperativas Aragón	0,00	0,00	36,87	36,87
329048/91003	Tasa 48- Ocupación o Concesión del uso privativo	555,23	0,00	0,00	555,23
330013/91003	Precios Públicos Medicina Legal de Aragón (IMLA)	240,00	0,00	0,00	240,00
381003/91003	Reintegros ej. corriente de Agricultura, Gan y M.Am	0,00	0,00	2.233,99	2.233,99
390000/91003	Costas por sentencias judiciales	0,00	0,00	647,00	647,00
390001/91003	Daños carreteras	0,00	0,00	111,25	111,25
395000/91003	Multas y sanciones de Presidencia y Justicia	0,00	0,00	14.615,84	14.615,84
395002/91003	Multas y sanciones de Obras P., Urb., Viv. y Ttes.	134.597,00	15.707,25	52.002,19	202.306,44
395003/91003	Multas y sanciones de Agricultura, Ganad. y M.Amb.	5.806,28	3.214,12	116.856,81	125.877,21
395004/91003	Multas y sanciones de Industria e Innovación	1.200,00	0,00	35,21	1.235,21
395005/91003	Multas y sanciones de Sanidad, B. Social y Familia	22.402,85	12.399,72	15.794,22	50.596,79
395006/91003	Multas y sanciones de Educación, Univ., Cult. y D.	0,00	0,00	150,00	150,00
395007/91003	Multas y sanciones de Economía y Empleo	131.682,71	83.612,51	166.008,79	381.304,01
395009/91003	SERVICIOS SOCIALES Y FAMILIA	0,00	0,00	1.180,00	1.180,00
396009/91003	Indemnizaciones, incautaciones, penalidades, etc.	0,00	0,00	185.317,82	185.317,82
398002/91003	Intereses de demora	68.196,49	0,00	75.979,16	144.175,65
<b>4</b>	<b>Transferencias Corrientes</b>	<b>42.884,77</b>	<b>0,00</b>	<b>286.332.307,79</b>	<b>286.375.192,56</b>
400150/91003	Fondo Suficiencia Global liquidación ej. anteriores	0,00	0,00	16.823.517,05	16.823.517,05
400400/91003	Anticipo de Tesorería (art.64 Ley 22/2009)	0,00	0,00	232.200.000,00	232.200.000,00

<b>DERECHOS ANULADOS. DGA</b>					
<b>APLICACIÓN PRESUP.</b>	<b>DESCRIPCIÓN</b>	<b>ANULACION LIQUIDACIONES</b>	<b>APLAZAMIENTO Y FRACC</b>	<b>DEVOLUCION DE INGRESOS</b>	<b>TOTAL DERECHOS ANULADOS</b>
400402/91003	Cancelación Anticipos a Comunidades Autónomas	0,00	0,00	35.375.400,00	35.375.400,00
404009/35014	Erradicación de la pobreza	0,00	0,00	260,00	260,00
404021/39092	Víctimas violencia de género	0,00	0,00	192.512,46	192.512,46
404099/37001	Otras subv. Empleo y de Servicios Sociales	0,00	0,00	16.388,54	16.388,54
405001/39015	Fomento de la donación y trasplante de órganos	0,00	0,00	1.609,42	1.609,42
405004/39129	Prevención de enfermedades emergentes	0,00	0,00	449,00	449,00
407001/39074	Libros y bibliotecas	0,00	0,00	7.620,23	7.620,23
407003/39062	Funcionamiento de centros docentes	0,00	0,00	221.863,75	221.863,75
407008/39123	Subvenciones Educación y Ciencia	0,00	0,00	462.078,35	462.078,35
407008/39124	Subvenciones Educación y Ciencia	0,00	0,00	25.458,34	25.458,34
407018/39122	Calidad en Formación Profesional	0,00	0,00	0,36	0,36
407099/39059	Otras subvenciones Educación, Cultura y Deporte	0,00	0,00	964.120,79	964.120,79
407099/39108	Otras subvenciones Educación, Cultura y Deporte	42.884,77	0,00	0,00	42.884,77
440009/58001	Otras subv. de Empresas Públicas y Entes Públicos	0,00	0,00	19.360,00	19.360,00
480009/72008	Otras subv. familias,instituciones sin fines lucro	0,00	0,00	558,54	558,54
496000/91003	Agricultura -Política Agraria Común	0,00	0,00	21.110,96	21.110,96
5	Ingresos Patrimoniales	0,00	0,00	6.757,19	6.757,19
511000/91003	Intereses de Préstamos Concedidos	0,00	0,00	325,88	325,88
552003/91003	De protección y gestión de los montes	0,00	0,00	6.431,31	6.431,31
7	Transferencias de Capital	0,00	0,00	162.639,16	162.639,16
702009/36006	Otras subvenciones en materia de Medio Ambiente	0,00	0,00	136.377,65	136.377,65

<b>DERECHOS ANULADOS. DGA</b>					
<b>APLICACIÓN PRESUP.</b>	<b>DESCRIPCIÓN</b>	<b>ANULACION LIQUIDACIONES</b>	<b>APLAZAMIENTO Y FRACC</b>	<b>DEVOLUCION DE INGRESOS</b>	<b>TOTAL DERECHOS ANULADOS</b>
705006/34021	Campañas de sanidad animal	0,00	0,00	8.743,12	8.743,12
705008/34006	Apicultura	0,00	0,00	3.001,81	3.001,81
705010/34026	Agrup.Tratam. Integrado Agricultura (ATRIAS)	0,00	0,00	3.269,10	3.269,10
797005/12202	Creación de regadíos	0,00	0,00	105,07	105,07
797006/12202	Modernización de regadíos	0,00	0,00	11.032,03	11.032,03
797014/12202	PDR Concentración parcelaria	0,00	0,00	110,38	110,38
8	Activos Financieros	0,00	0,00	2.474,62	2.474,62
821009/91003	Reintegros a largo plazo de vivienda y rehabilitación	0,00	0,00	2.474,62	2.474,62
9	Pasivos Financieros	0,00	0,00	6.498,14	6.498,14
910105/91003	Préstamos L/P Fondo Liquidez Autonómico Déficit	0,00	0,00	6.498,14	6.498,14
Total General		2.088.592,21	7.099.983,61	382.739.483,02	391.928.058,84

**6.23.2.2  
DERECHOS CANCELADOS.**

<b>DERECHOS CANCELADOS. DGA</b>					
<b>CAPITULO/ APLICACIÓN PRESUP.</b>	<b>DESCRIPCIÓN</b>	<b>Cobros en especie</b>	<b>Insolvencias</b>	<b>Otras causas</b>	<b>Total derechos cancelados</b>
2	Impuestos Indirectos	0,00	7.693,72	0,00	7.693,72
200000/91003	Sobre Transmisiones Patrimoniales Onerosas	0,00	7.693,72	0,00	7.693,72
3	Tasas y otros ingresos	0,00	43.459,93	1.342,51	44.802,44
395002/91003	Multas y sanciones de Obras P., Urb., Viv. y Ttes.	0,00	23.918,00	401,00	24.319,00
395003/91003	Multas y sanciones de Agricultura, Ganad. y M.Amb.	0,00	1.454,79	941,51	2.396,30
395005/91003	Multas y sanciones de Sanidad, B. Social y Familia	0,00	11.210,14	0,00	11.210,14
395007/91003	Multas y sanciones de Economía y Empleo	0,00	6.877,00	0,00	6.877,00
<b>Total General</b>		0,00	51.153,65	1.342,51	52.496,16

**6.23.2.3  
RECAUDACIÓN NETA.**

<b>RECAUDACIÓN NETA. DGA</b>				
<b>APLICACIÓN PRESUP.</b>	<b>DESCRIPCIÓN</b>	<b>RECAUDACION TOTAL</b>	<b>DEVOLUCIONES DE INGRESO</b>	<b>RECAUDACION NETA</b>
<b>1</b>	<b>Impuestos Directos</b>	<b>1.545.120.326,45</b>	<b>18.001.574,28</b>	<b>1.527.118.752,17</b>
100000/91003	Tarifa Autonómica del I.R.P.F.	1.355.890.790,00	0,00	1.355.890.790,00
100006/91003	Tarifa Autonómica IRPF Ejercicios Anteriores	15.411.984,29	0,00	15.411.984,29
110000/91003	Sobre adquisiciones por herencia o legado	106.586.467,64	16.797.999,62	89.788.468,02
110003/91003	Donaciones	5.681.403,58	803.080,68	4.878.322,90
111000/91003	Sobre el patrimonio neto de las personas físicas	46.196.018,20	400.288,03	45.795.730,17
112000/91003	S/Grandes Areas de Venta	5.038.413,06	0,00	5.038.413,06
115000/91003	Impuestos Depósitos Entidades de Crédito	10.315.249,68	205,95	10.315.043,73
<b>2</b>	<b>Impuestos Indirectos</b>	<b>2.035.748.219,41</b>	<b>77.579.458,50</b>	<b>1.958.168.760,91</b>
200000/91003	Sobre Transmisiones Patrimoniales Onerosas	128.904.538,89	9.636.620,47	119.267.918,42
200001/91003	Sobre Operaciones Societarias	867.030,64	3.609,51	863.421,13
200002/91003	Sobre Transmisiones de vehículos	2.075.311,15	30.108,45	2.045.202,70
201000/91003	Documentos Notariales	67.463.001,70	1.346.575,37	66.116.426,33
201002/91003	Documentos Administrativos	1.514.948,34	1.653,59	1.513.294,75
210001/91003	I.V.A. Sobre Operaciones Internas	1.182.472.900,00	0,00	1.182.472.900,00
210017/91003	IVA Liquidación Ejercicios Anteriores	0,00	39.836.011,43	39.836.011,43-
220000/91003	Sobre el alcohol y bebidas derivadas	15.920.770,00	0,00	15.920.770,00
220001/91003	Sobre Cerveza	6.378.280,00	0,00	6.378.280,00
220003/91003	Sobre labores de tabaco	126.379.650,00	0,00	126.379.650,00
220004/91003	S/ venta minorista de determinados hidrocarburos	2.998,21	0,00	2.998,21
220005/91003	Sobre determinados medios de transporte	14.229.495,66	0,00	14.229.495,66



<b>RECAUDACIÓN NETA. DGA</b>				
<b>APLICACIÓN PRESUP.</b>	<b>DESCRIPCIÓN</b>	<b>RECAUDACION TOTAL</b>	<b>DEVOLUCIONES DE INGRESO</b>	<b>RECAUDACION NETA</b>
220006/91003	Sobre productos intermedios	402.250,00	0,00	402.250,00
220007/91003	Sobre energía (electricidad)	59.750.270,00	0,00	59.750.270,00
220008/91003	Sobre hidrocarburos	365.908.320,00	0,00	365.908.320,00
220010/91003	Sobre alcohol y bebidas derivadas - (Ej. Anteriores)	0,00	159.017,04	159.017,04-
220011/91003	Sobre Cerveza - (Ej. anteriores)	497.422,09	0,00	497.422,09
220013/91003	Sobre labores de tabaco - (Ej. anteriores)	0,00	4.288.926,14	4.288.926,14-
220016/91003	Sobre productos intermedios - (Ej. anteriores)	0,00	5.723,85	5.723,85-
220017/91003	Sobre energía (electricidad) - (Ej. anteriores)	0,00	3.615.299,83	3.615.299,83-
220018/91003	Sobre hidrocarburos - (Ej. anteriores)	0,00	18.063.792,34	18.063.792,34-
220049/91003	Tramo autonómico s/hidrocarburos	1.128.514,56	521.265,91	607.248,65
232000/91003	S/ Emisiones contaminantes	908.698,18	0,00	908.698,18
233000/91003	S/ Tendidos aéreos	35.079,70	0,00	35.079,70
234000/91003	S/ aprovechamiento hidroeléctrico	17.624.051,78	0,00	17.624.051,78
235000/91003	S/ líneas de alta tensión	2.005.231,34	0,00	2.005.231,34
240000/91003	Casinos	335.538,95	0,00	335.538,95
240001/91003	Bingos	11.197.577,90	0,00	11.197.577,90
240002/91003	Máquinas recreativas	23.208.915,28	65.825,36	23.143.089,92
240003/91003	Loterías, rifas, boletos y combinaciones aleatorias	1.833.680,45	2.449,56	1.831.230,89
240004/91003	Bingo Electrónico	385.056,72	0,00	385.056,72
250000/91003	Impuesto s/ actividades de juego	4.318.687,87	2.579,65	4.316.108,22
3	Tasas y otros ingresos	31.980.617,60	647.773,34	31.332.844,26

<b>RECAUDACIÓN NETA. DGA</b>				
<b>APLICACIÓN PRESUP.</b>	<b>DESCRIPCIÓN</b>	<b>RECAUDACION TOTAL</b>	<b>DEVOLUCIONES DE INGRESO</b>	<b>RECAUDACION NETA</b>
301006/91003	Venta de Public de Educ., U., C. y Deporte (No ope	3.198,68	0,00	3.198,68
302000/91003	Venta de cartones de bingo	271.148,29	0,00	271.148,29
303000/91003	Venta de impresos	3.328,97	0,00	3.328,97
319000/91003	Prestación Serv. de Presidencia y Justicia (No ope	102.400,00	0,00	102.400,00
319005/91003	Prestación Serv. de Sanidad, B. Social y Familia	66.991,40	0,00	66.991,40
319006/91003	Prestación Serv. de Educ., Cult. y Dpte	1.355.149,19	0,00	1.355.149,19
319103/91003	Prestación de servicios en guarderías	965.294,76	0,00	965.294,76
319111/91003	Cuotas alumnos Inst. Formación Agroambiental	3.225,00	0,00	3.225,00
319118/91003	Prestación Servicios RACI	17.039,49	0,00	17.039,49
319321/91003	Transporte Sanitario por Helicóptero	143.090,00	0,00	143.090,00
329001/91003	Tasa 01- Dirección e inspección de obras	1.230.947,22	3.819,71	1.227.127,51
329003/91003	Tasa 03- Serv.admvos, redacc. informes,activ. fac.	138.840,07	1.264,97	137.575,10
329004/91003	Tasa 04- Por Autorizacones Espectáculos Públicos	41.724,73	51,81	41.672,92
329005/91003	Tasa 05-S. Mat. orde. transp. terr carretera	1.052.145,40	2.780,00	1.049.365,40
329010/91003	Tasa 10-S. facultativos agronómicos	242.435,94	81,77	242.354,17
329011/91003	Tasa 11-Servicios facultativos veterinarios	875.170,01	72,26	875.097,75
329012/91003	Tasa 12-Ins. y ctroles sanitarios anim y sus prod	1.018.416,22	0,00	1.018.416,22
329013/91003	Tasa 13-Aut., Inspec., materia centros sanitarios	807.388,90	1.235,38	806.153,52
329014/91003	Tasa 14-Ord. activ. indust. energ. metrol. mineras	1.855.328,20	1.184,75	1.854.143,45
329015/91003	Tasa 15-Serv. exped. titulos académicos y profesio	595.788,49	616,14	595.172,35
329016/91003	Tasa 16-Expedición licencias caza y pesca	26.875,71	0,00	26.875,71

<b>RECAUDACIÓN NETA. DGA</b>				
<b>APLICACIÓN PRESUP.</b>	<b>DESCRIPCIÓN</b>	<b>RECAUDACION TOTAL</b>	<b>DEVOLUCIONES DE INGRESO</b>	<b>RECAUDACION NETA</b>
329017/91003	Tasa 17-S. facul. montes, forestales y v. pecuaria	460.584,09	517,25	460.066,84
329019/91003	Tasa 19-S. Adtvod y Técnicos de juego	775.155,10	42,85	775.112,25
329020/91003	Tasa 20-Aut, Insp y actu. cen y est. farmacéuticos	59.515,61	0,00	59.515,61
329021/91003	Tasa 21-Aut. Insp. centros Servicios Sociales	44.635,74	66,69	44.569,05
329022/91003	Tasa 22-Inserción anuncios en el BOA	511.967,60	939,46	511.028,14
329023/91003	Tasa 23-Inscripción y Publicidad Asoc, Fun, CP y CCA	66.549,85	326,16	66.223,69
329024/91003	Tasa 24-Derechos Examen pruebas selectiva C.Aut.	355.222,60	123,73	355.098,87
329025/91003	Tasa 25-S. Registro Territorial P. Intelectual de A	8.782,92	0,00	8.782,92
329032/91003	Tasa 32-Tasa act. serv. radiodifusión y televisión	14.895,25	0,00	14.895,25
329033/91003	Tasa 33-Tasa por ocup. v. pecuar. y conc. uso dom.p.	129.963,69	0,00	129.963,69
329037/91003	Tasa 37-Tasa dchos. de exam. pruebas de acceso FP	135.119,52	85,88	135.033,64
329038/91003	Tasa 38- S. admivos diligencias bastanteo de poder	8.170,00	0,00	8.170,00
329039/91003	Tasa39-Insc pruebas obt. tit. postobligatorios	64.244,77	71,44	64.173,33
329040/91003	Tasa 40-Tasa s. adm actuaciones gestión tributaria	65.881,51	2.864,50	63.017,01
329042/91003	Tasa 42 - Análisis e Informes del Lab. Salud Públi	16.371,39	0,00	16.371,39
329043/91003	Tasa 43- Inscripción Cooperativas y Sdes. Laboral	7.351,50	186,51	7.164,99
329044/91003	Tasa 44- Autorización Agencias de Colocación	17.643,60	0,00	17.643,60
329045/91003	Tasa 45- Inscripción Centros Colaboradores	84.521,22	472,93	84.048,29
329046/91003	Tasa 46- Serv. prestados Reg. Cooperativas Aragón	19.050,20	36,87	19.013,33
329047/91003	Tasa 47- Serv. prestados Reg. adm. Sociedades Lab.	1.281,36	0,00	1.281,36
329048/91003	Tasa 48- Ocupación o Concesión del uso privativo	293.635,32	0,00	293.635,32

<b>RECAUDACIÓN NETA. DGA</b>				
<b>APLICACIÓN PRESUP.</b>	<b>DESCRIPCIÓN</b>	<b>RECAUDACION TOTAL</b>	<b>DEVOLUCIONES DE INGRESO</b>	<b>RECAUDACION NETA</b>
330000/91003	Precios Públicos del Laboratorio Agroalimentario	52.544,17	0,00	52.544,17
330001/91003	Precios Públicos del C. Transferencia Agroalimenta	34,80	0,00	34,80
330004/91003	Precios Públicos del Laboratorio Calidad Edificaci	7.963,21	0,00	7.963,21
330005/91003	Precios Públicos en materia de deportes	32.687,50	0,00	32.687,50
330006/91003	Instalaciones deportivas	35.840,40	0,00	35.840,40
330007/91003	Actividades Deportivas	3.294,00	0,00	3.294,00
330013/91003	Precios Públicos Medicina Legal de Aragón (IMLA)	27.903,27	0,00	27.903,27
380000/32200	Reintegros ej.cerrados de Presidencia y Justicia	741.787,33	0,00	741.787,33
380000/39092	Reintegros ej.cerrados de Presidencia y Justicia	224.107,13	0,00	224.107,13
380000/91003	Reintegros ej.cerrados de Presidencia y Justicia	92.602,12	0,00	92.602,12
380001/91003	Reintegros ej.cerrados de Hacienda y Admón Pública	13.255,84	0,00	13.255,84
380002/32200	Reintegros ej.cerrados de OP, Urb., Vivienda y Tte	3.074,02	0,00	3.074,02
380002/39001	Reintegros ej.cerrados de OP, Urb., Vivienda y Tte	23.201,69	0,00	23.201,69
380002/39117	Reintegros ej.cerrados de OP, Urb., Vivienda y Tte	347.141,50	0,00	347.141,50
380002/91003	Reintegros ej.cerrados de OP, Urb., Vivienda y Tte	307.468,08	0,00	307.468,08
380003/91003	Reintegros ej.cer de Agricultura, Ganadería y M.Am	247,55	0,00	247,55
380004/14201	Reintegros ej.cerrados de Industria e Innovación	26.518,00	0,00	26.518,00
380004/39048	Reintegros ej.cerrados de Industria e Innovación	7.526,92	0,00	7.526,92
380004/39103	Reintegros ej.cerrados de Industria e Innovación	8.000,00	0,00	8.000,00
380004/91003	Reintegros ej.cerrados de Industria e Innovación	26.571,76	0,00	26.571,76
380004/91102	Reintegros ej.cerrados de Industria e Innovación	14,31	0,00	14,31

<b>RECAUDACIÓN NETA. DGA</b>				
<b>APLICACIÓN PRESUP.</b>	<b>DESCRIPCIÓN</b>	<b>RECAUDACION TOTAL</b>	<b>DEVOLUCIONES DE INGRESO</b>	<b>RECAUDACION NETA</b>
380005/91003	Reintegros ej.cerrados de Sanidad, B. Social y Fam	11.280,28	0,00	11.280,28
380006/32200	Reintegros ej.cerrados de Educ., Univ., Cult. y D	323.996,91	0,00	323.996,91
380006/39092	Reintegros ej.cerrados de Educ., Univ., Cult. y D	478,44	0,00	478,44
380006/91003	Reintegros ej.cerrados de Educ., Univ., Cult. y D	654.649,85	0,00	654.649,85
380007/91003	Reintegros ej.cerrados de Economía y Empleo	95.869,31	0,00	95.869,31
380009/11201	Reint. ejerc. cerrados Sanidad, B.Social y Familia	426,67	0,00	426,67
380009/37001	Reint. ejerc. cerrados Sanidad, B.Social y Familia	74.857,96	0,00	74.857,96
380009/91003	Reint. ejerc. cerrados Sanidad, B.Social y Familia	129.860,32	0,00	129.860,32
380100/11201	Reintegros de ejercicios cerrados	46.780,50	0,00	46.780,50
380100/91003	Reintegros de ejercicios cerrados	73.538,54	0,00	73.538,54
381000/39092	Reintegros ej. corriente de Presidencia y Justicia	192.512,46	0,00	192.512,46
381000/91003	Reintegros ej. corriente de Presidencia y Justicia	4.047,19	0,00	4.047,19
381001/91003	Reintegros ej. corriente de Hacienda y Adm. Públic	11.519,43	0,00	11.519,43
381002/91003	Reintegros ej. corriente de OOPP, Urb, Viv y Trans	137.514,36	0,00	137.514,36
381003/12101	Reintegros ej. corriente de Agricultura,Gan y M.Am	663.596,63	0,00	663.596,63
381003/12202	Reintegros ej. corriente de Agricultura,Gan y M.Am	173.992,32	0,00	173.992,32
381003/34031	Reintegros ej. corriente de Agricultura,Gan y M.Am	2.330,38	0,00	2.330,38
381003/34047	Reintegros ej. corriente de Agricultura,Gan y M.Am	522,56	0,00	522,56
381003/34059	Reintegros ej. corriente de Agricultura,Gan y M.Am	4.610,24	0,00	4.610,24
381003/36001	Reintegros ej. corriente de Agricultura,Gan y M.Am	2.514,56	0,00	2.514,56
381003/36004	Reintegros ej. corriente de Agricultura,Gan y M.Am	5.890,71	0,00	5.890,71

<b>RECAUDACIÓN NETA. DGA</b>				
<b>APLICACIÓN PRESUP.</b>	<b>DESCRIPCIÓN</b>	<b>RECAUDACION TOTAL</b>	<b>DEVOLUCIONES DE INGRESO</b>	<b>RECAUDACION NETA</b>
381003/91003	Reintegros ej. corriente de Agricultura,Gan y M.Am	82.704,01	2.233,99	80.470,02
381004/91003	Reintegros ej. corriente de Industria e Innovación	453,75	0,00	453,75
381005/91003	Reintegros ej. corriente de Sanidad, B Social y Fa	48,40	0,00	48,40
381006/91003	Reintegros ej. corriente de Educ,Uni,Cult y Deporte	110.606,95	0,00	110.606,95
381098/91003	Reintegros de pagos a justificar	46.555,53	0,00	46.555,53
390000/91003	Costas por sentencias judiciales	356.905,83	647,00	356.258,83
390001/91003	Daños carreteras	79.843,83	111,25	79.732,58
390003/91003	Aportaciones por gastos centralizados	74.401,72	0,00	74.401,72
393012/91003	Cursos y otros ingresos de P. Territorial e Interi	38.000,00	0,00	38.000,00
395000/91003	Multas y sanciones de Presidencia y Justicia	121.011,07	14.615,84	106.395,23
395001/91003	Multas y sanciones de Hacienda y Admón Pública	306.936,91	0,00	306.936,91
395002/91003	Multas y sanciones de Obras P., Urb., Viv. y Ttes.	2.536.682,18	52.002,19	2.484.679,99
395003/91003	Multas y sanciones de Agricultura, Ganad. y M.Amb.	754.371,10	116.856,81	637.514,29
395004/91003	Multas y sanciones de Industria e Innovación	59.753,88	35,21	59.718,67
395005/91003	Multas y sanciones de Sanidad, B. Social y Familia	335.513,50	15.794,22	319.719,28
395006/91003	Multas y sanciones de Educación, Univ., Cult. y D.	16.017,00	150,00	15.867,00
395007/91003	Multas y sanciones de Economía y Empleo	3.548.175,34	166.008,79	3.382.166,55
395008/91003	Multas y sanciones Política Territorial e Interior	16.115,00	0,00	16.115,00
395009/91003	SERVICIOS SOCIALES Y FAMILIA	67.678,81	1.180,00	66.498,81
396000/91003	Ing.diversos.Rec eventuales.Presidencia y Justicia	833,01	0,00	833,01
396001/91003	Ing.diversos.Rec eventuales.Hacienda y AP	21.229,16	0,00	21.229,16

<b>RECAUDACIÓN NETA. DGA</b>				
<b>APLICACIÓN PRESUP.</b>	<b>DESCRIPCIÓN</b>	<b>RECAUDACION TOTAL</b>	<b>DEVOLUCIONES DE INGRESO</b>	<b>RECAUDACION NETA</b>
396002/91003	Ing.diversos.Rec eventuales.OP,Urb,Viv y Transporte	911,89	0,00	911,89
396003/91003	Ing.diversos.Rec eventuales.Agricultura,Gan y M Am	2.599,89	0,00	2.599,89
396006/91003	Ing.diversos.Rec eventuales.Educación,Univ,Cult,De	26.877,26	0,00	26.877,26
396009/72023	Indemnizaciones, incautaciones, penalidades, etc.	25.213,50	0,00	25.213,50
396009/91003	Indemnizaciones, incautaciones, penalidades, etc.	643.275,72	185.317,82	457.957,90
396101/91003	Ing. diversos procedentes Entes suprimidos	33.679,72	0,00	33.679,72
398001/91003	Recargo de apremio	4.932,59	0,00	4.932,59
398002/91003	Intereses de demora	4.120.247,32	75.979,16	4.044.268,16
<b>4</b>	<b>Transferencias Corrientes</b>	<b>1.348.499.228,57</b>	<b>286.332.307,79</b>	<b>1.062.166.920,78</b>
400050/91003	Fondo Suficiencia Global	282.601.690,00	0,00	282.601.690,00
400051/91003	Fondo de Garantía Servicios Públicos Fundamentales	144.518.032,81	0,00	144.518.032,81
400150/91003	Fondo Suficiencia Global liquidación ej. anteriores	0,00	16.823.517,05	16.823.517,05-
400162/91003	Fondo Garanta Liquidación Ejercicios Anteriores	67.731.137,59	0,00	67.731.137,59
400170/91003	Fondos de Convergencia Autonómica Ejerc. Anterior	77.769.877,11	0,00	77.769.877,11
400400/91003	Anticipo de Tesorería (art.64 Ley 22/2009)	232.200.000,00	232.200.000,00	0,00
400402/91003	Cancelación Aticipos a Comunidades Autónomas	0,00	35.375.400,00	35.375.400,00-
403099/34011	Otras subvenciones de Agricultura, Gan. y M.A.	158.443,99	0,00	158.443,99
403099/34045	Otras subvenciones de Agricultura, Gan. y M.A.	163.408,53	0,00	163.408,53
403099/36001	Otras subvenciones de Agricultura, Gan. y M.A.	529.405,40	0,00	529.405,40
404003/35005	Pensiones a ancianos y enfermos	6.593,84	0,00	6.593,84
404005/35012	Plan de desarrollo gitano	5.302,59	0,00	5.302,59

<b>RECAUDACIÓN NETA. DGA</b>				
<b>APLICACIÓN PRESUP.</b>	<b>DESCRIPCIÓN</b>	<b>RECAUDACION TOTAL</b>	<b>DEVOLUCIONES DE INGRESO</b>	<b>RECAUDACION NETA</b>
404006/35013	Prestaciones básicas de Servicios Sociales	1.372.140,00	0,00	1.372.140,00
404009/35014	Erradicación de la pobreza	2.157.292,00	260,00	2.157.032,00
404021/39054	Víctimas violencia de género	152.315,58	0,00	152.315,58
404021/39092	Víctimas violencia de género	5.229.196,17	192.512,46	5.036.683,71
404099/37001	Otras subv. Empleo y de Servicios Sociales	8.981.474,48	16.388,54	8.965.085,94
405001/39015	Fomento de la donación y trasplante de órganos	63.000,00	1.609,42	61.390,58
405003/39018	Actuaciones en drogodependencias	470.443,34	0,00	470.443,34
405004/39129	Prevención de enfermedades emergentes	449,00	449,00	0,00
405005/39016	Junta Arbitral de Consumo	38.783,56	0,00	38.783,56
407001/39074	Libros y bibliotecas	0,00	7.620,23	7.620,23-
407003/39062	Funcionamiento de centros docentes	0,00	221.863,75	221.863,75-
407008/39123	Subvenciones Educación y Ciencia	0,00	462.078,35	462.078,35-
407008/39124	Subvenciones Educación y Ciencia	0,00	25.458,34	25.458,34-
407018/39122	Calidad en Formación Profesional	211.553,13	0,36	211.552,77
407019/39122	Formación Profesional Dual	501.037,68	0,00	501.037,68
407099/39059	Otras subvenciones Educación, Cultura y Deporte	862.786,00	964.120,79	101.334,79-
407099/39107	Otras subvenciones Educación, Cultura y Deporte	268.529,96	0,00	268.529,96
407099/39108	Otras subvenciones Educación, Cultura y Deporte	121.677,07	0,00	121.677,07
407099/39112	Otras subvenciones Educación, Cultura y Deporte	1.750.588,00	0,00	1.750.588,00
409009/39071	Otras subvenciones de Administraciones Públicas	1.498.894,75	0,00	1.498.894,75
419000/39042	Centro Superior Deportes: Fomento actividad depor.	43.520,61	0,00	43.520,61



<b>RECAUDACIÓN NETA. DGA</b>				
<b>APLICACIÓN PRESUP.</b>	<b>DESCRIPCIÓN</b>	<b>RECAUDACION TOTAL</b>	<b>DEVOLUCIONES DE INGRESO</b>	<b>RECAUDACION NETA</b>
419007/39040	Instituto Nacional de Administración Pública INAP	1.517.760,00	0,00	1.517.760,00
420000/91003	Fondo programa de "Ahorro e incapacidad temporal"	6.713.862,43	0,00	6.713.862,43
421001/35011	Plan Acción a favor de pers. situación dependencia	39.361.835,02	0,00	39.361.835,02
440009/58001	Otras subv. de Empresas Públicas y Entes Públicos	0,00	19.360,00	19.360,00-
480009/72008	Otras subv. familias, instituciones sin fines lucro	0,00	558,54	558,54-
492201/14202	PProg Op. INTERREG V-A-ESPAÑA-FRA-AND 2014-2020	71.034,56	0,00	71.034,56
493200/11201	Fondo Social Europeo- Programa Operativo 2014-2020	13.423.534,49	0,00	13.423.534,49
496000/12101	Agricultura -Política Agraria Común	449.775.214,03	0,00	449.775.214,03
496000/91003	Agricultura -Política Agraria Común	112.877,67	21.110,96	91.766,71
496009/12101	Agricultura- Otras subvenciones corrientes	1.124.420,09	0,00	1.124.420,09
497000/12202	Fondo Europeo Agrícola de Desarrollo Rural	5.681.067,88	0,00	5.681.067,88
499000/19001	Punto de Información Europea	30.210,00	0,00	30.210,00
499099/19090	Otras subvenciones del exterior	1.279.839,21	0,00	1.279.839,21
<b>5</b>	<b>Ingresos Patrimoniales</b>	<b>10.142.069,10</b>	<b>6.757,19</b>	<b>10.135.311,91</b>
511000/91003	Intereses de Préstamos Concedidos	902.566,14	325,88	902.240,26
511003/91003	Intereses por prestamos BEI convenio 2013	327.804,17	0,00	327.804,17
512000/91003	Intereses de Avales Otorgados	192.112,15	0,00	192.112,15
520000/91003	Intereses	54.480,50	0,00	54.480,50
520002/91003	Intereses vivienda	32.006,24	0,00	32.006,24
540001/91003	Renta de Inmuebles	6.927,22	0,00	6.927,22
540008/91003	Arrendamientos de locales	6.658,12	0,00	6.658,12

<b>RECAUDACIÓN NETA. DGA</b>				
<b>APLICACIÓN PRESUP.</b>	<b>DESCRIPCIÓN</b>	<b>RECAUDACION TOTAL</b>	<b>DEVOLUCIONES DE INGRESO</b>	<b>RECAUDACION NETA</b>
540009/91003	Alquileres de viviendas	425.580,54	0,00	425.580,54
550001/91003	Cánones de concesiones	1.395.617,20	0,00	1.395.617,20
551000/91003	Ingresos de productos	2.663,50	0,00	2.663,50
552002/91003	De producción agraria	940,46	0,00	940,46
552003/91003	De protección y gestión de los montes	611.659,95	6.431,31	605.228,64
552004/91003	De tecnología agraria	610,00	0,00	610,00
552006/91003	Reservas nacionales caza	183.739,49	0,00	183.739,49
552007/91003	10% Fondo mejoras forestales	43.595,58	0,00	43.595,58
552008/91003	Permisos de caza en cotos sociales	6.337,25	0,00	6.337,25
552009/91003	Otros aprovechamientos	29.915,06	0,00	29.915,06
553000/91003	Cánones de I.T.V. privadas	4.648.304,11	0,00	4.648.304,11
553003/91003	De Educación, Universidad, Cultura y Deporte	1.000,00	0,00	1.000,00
553008/91003	Cánones, gestión de residuos	1.043.271,81	0,00	1.043.271,81
553009/91003	Otros cánones	222.178,82	0,00	222.178,82
559009/91003	Otros aprovechamientos	4.100,79	0,00	4.100,79
6	Enajenación de inversiones reales	39.219,68	0,00	39.219,68
600001/91003	De Economía, Hacienda y Empleo	6.959,22	0,00	6.959,22
610000/91003	Venta de inversiones reales- Varios	200,00	0,00	200,00
620000/91003	Venta de inmuebles	32.060,46	0,00	32.060,46
7	Transferencias de Capital	137.697.505,02	162.639,16	137.534.865,86
702001/36004	Acciones prioritarias: incendios forestales	2.202.516,09	0,00	2.202.516,09

<b>RECAUDACIÓN NETA. DGA</b>				
<b>APLICACIÓN PRESUP.</b>	<b>DESCRIPCIÓN</b>	<b>RECAUDACION TOTAL</b>	<b>DEVOLUCIONES DE INGRESO</b>	<b>RECAUDACION NETA</b>
702009/36001	Otras subvenciones en materia de Medio Ambiente	206.863,98	0,00	206.863,98
702009/36006	Otras subvenciones en materia de Medio Ambiente	440.071,64	136.377,65	303.693,99
702009/36012	Otras subvenciones en materia de Medio Ambiente	260.606,33	0,00	260.606,33
704002/39127	Plan de vivienda	13.566.000,00	0,00	13.566.000,00
705006/34021	Campañas de sanidad animal	320.427,00	8.743,12	311.683,88
705006/34039	Campañas de sanidad animal	79.573,00	0,00	79.573,00
705008/34006	Apicultura	107.046,95	3.001,81	104.045,14
705009/34046	Otras subvenciones de capital	694.721,91	0,00	694.721,91
705009/34047	Otras subvenciones de capital	1.614.874,59	0,00	1.614.874,59
705010/34026	Agrup.Tratam. Integrado Agricultura (ATRIAS)	0,00	3.269,10	3.269,10-
705013/34015	Semillas y plantas de viveros	227.200,00	0,00	227.200,00
705014/34007	Industrias Agrarias	3.468.235,81	0,00	3.468.235,81
705015/34059	Modernización de explotaciones	767.857,77	0,00	767.857,77
705017/34017	Lucha contra agentes nocivos	394.586,65	0,00	394.586,65
705018/34023	Control lechero	17.329,00	0,00	17.329,00
705021/34004	Agroambientales	1.063.432,88	0,00	1.063.432,88
705022/34031	Cese anticipado	30.419,15	0,00	30.419,15
705026/34016	Nuevas variedades vegetales	65.384,00	0,00	65.384,00
719006/36008	Parques Nacionales	173.143,19	0,00	173.143,19
740002/39132	programa MOVES	1.264.570,62	0,00	1.264.570,62
740003/39133	Progr.ef.energética PYME y empresa industrial	10.562.941,35	0,00	10.562.941,35

<b>RECAUDACIÓN NETA. DGA</b>				
<b>APLICACIÓN PRESUP.</b>	<b>DESCRIPCIÓN</b>	<b>RECAUDACION TOTAL</b>	<b>DEVOLUCIONES DE INGRESO</b>	<b>RECAUDACION NETA</b>
780009/91003	Otras Transferencias De Familias Y Otras Instituc.	375.914,52	0,00	375.914,52
792002/14106	Programa Interreg Europe FEDER	33.058,45	0,00	33.058,45
792200/14201	Programa Operativo FEDER 2014-2020	17.139.852,37	0,00	17.139.852,37
792200/14202	Programa Operativo FEDER 2014-2020	39.282,30	0,00	39.282,30
792201/14202	Prog Op. INTERREG V-A-ESPAÑA-FRA-AND 2014-2020	23.160,21	0,00	23.160,21
792201/14203	Prog Op. INTERREG V-A-ESPAÑA-FRA-AND 2014-2020	80.490,59	0,00	80.490,59
792201/14204	Prog Op. INTERREG V-A-ESPAÑA-FRA-AND 2014-2020	42.269,08	0,00	42.269,08
796000/12101	Fondo Europeo Agrícola de Garantía	8.889.100,52	0,00	8.889.100,52
796002/12101	Plan Nacional Apícola	208.083,90	0,00	208.083,90
797000/12202	Forestación	1.031.688,30	0,00	1.031.688,30
797001/12202	Agroambientales	10.487.963,61	0,00	10.487.963,61
797002/12202	Cese Anticipado	73.241,28	0,00	73.241,28
797003/12202	Indemnización Compensación Básica	8.796.430,21	0,00	8.796.430,21
797005/12202	Creación de regadíos	883.390,16	105,07	883.285,09
797006/12202	Modernización de regadíos	4.453.991,73	11.032,03	4.442.959,70
797012/12202	P.D.R.- Transf. y comercializ. productos agrícolas	16.067.219,54	0,00	16.067.219,54
797013/12202	PDR Medidas forestales	6.655.873,90	0,00	6.655.873,90
797014/12202	PDR Concentración parcelaria	2.410.399,21	110,38	2.410.288,83
797018/12202	PDR Protección del Medio Ambiente	154.292,41	0,00	154.292,41
797023/12202	P.D.R.- Fomento de actividades turísticas	94.929,42	0,00	94.929,42
797025/12202	P.D.R.- Inversiones en explotaciones agrícolas	2.154.782,69	0,00	2.154.782,69

<b>RECAUDACIÓN NETA. DGA</b>				
<b>APLICACIÓN PRESUP.</b>	<b>DESCRIPCIÓN</b>	<b>RECAUDACION TOTAL</b>	<b>DEVOLUCIONES DE INGRESO</b>	<b>RECAUDACION NETA</b>
797026/12202	P.D.R- Instalaciones jóvenes agricultores	10.553.179,89	0,00	10.553.179,89
797099/12202	Otras transferencias de capital	9.462.971,82	0,00	9.462.971,82
799000/19003	Otras subvenciones del exterior	58.137,00	0,00	58.137,00
<b>8</b>	<b>Activos Financieros</b>	<b>30.097.084,76</b>	<b>2.474,62</b>	<b>30.094.610,14</b>
821002/91003	Reintegros préstamos a largo plazo, convenios BEI	12.499.999,99	0,00	12.499.999,99
821009/91003	Reintegros a largo plazo de vivienda y rehab.	2.706.104,77	2.474,62	2.703.630,15
850000/91003	Inversiones en derechos s/patrimonio neto entid grupo	14.890.980,00	0,00	14.890.980,00
<b>9</b>	<b>Pasivos Financieros</b>	<b>1.292.121.066,49</b>	<b>6.498,14</b>	<b>1.292.114.568,35</b>
910105/91003	Préstamos L/P Fondo Liquidez Autonómico Déficit	38.966.494,46	6.498,14	38.959.996,32
910106/91003	Préstamos L/P Fondo Liquidez Autonómico Vencimiento	1.217.779.172,03	0,00	1.217.779.172,03
910107/91003	Préstamos L/P Fondo Liquidez Autonómico Liquidaciones Negativas	35.375.400,00	0,00	35.375.400,00
<b>Total General</b>		<b>6.431.445.337,08</b>	<b>382.739.483,02</b>	<b>6.048.705.854,06</b>

**6.23.2.4  
DEVOLUCIONES DE INGRESOS.**

<b>DEVOLUCIÓN DE INGRESOS. DGA</b>								
<b>CAP/ APLICACIÓN PRESUP.</b>	<b>DESCRIPCIÓN</b>	<b>PENDIENTES DE PAGO A 1 ENERO</b>	<b>MODIF. SALDO INI Y ANULACIONES</b>	<b>RECONOCIDAS EN EL EJERCICIO</b>	<b>TOTAL DEVOLUCIONES RECONOCIDAS</b>	<b>PRESCRIPCIONES</b>	<b>PAGADAS EN EL EJERCICIO</b>	<b>PENDIENTES DE PAGO A 31 DIC.</b>
1	Impuestos Directos	0,00	0,00	18.001.574,28	18.001.574,28	0,00	18.001.574,28	0,00
110000/91003	Sobre adquisiciones por herencia o legado	0,00	0,00	16.797.999,62	16.797.999,62	0,00	16.797.999,62	0,00
110003/91003	Donaciones	0,00	0,00	803.080,68	803.080,68	0,00	803.080,68	0,00
111000/91003	Sobre el patrimonio neto de las personas físicas	0,00	0,00	400.288,03	400.288,03	0,00	400.288,03	0,00
115000/91003	Impuestos Depósitos Entidades de Crédito	0,00	0,00	205,95	205,95	0,00	205,95	0,00
2	Impuestos Indirectos	0,00	0,00	77.579.458,50	77.579.458,50	0,00	77.579.458,50	0,00
200000/91003	Sobre Transmisiones Patrimoniales Onerosas	0,00	0,00	9.636.620,47	9.636.620,47	0,00	9.636.620,47	0,00
200001/91003	Sobre Operaciones Societarias	0,00	0,00	3.609,51	3.609,51	0,00	3.609,51	0,00
200002/91003	Sobre Transmisiones de vehículos	0,00	0,00	30.108,45	30.108,45	0,00	30.108,45	0,00
201000/91003	Documentos Notariales	0,00	0,00	1.346.575,37	1.346.575,37	0,00	1.346.575,37	0,00
201002/91003	Documentos Administrativos	0,00	0,00	1.653,59	1.653,59	0,00	1.653,59	0,00
210017/91003	IVA Liquidación Ejercicios Anteriores	0,00	0,00	39.836.011,43	39.836.011,43	0,00	39.836.011,43	0,00
220010/91003	Sobre alcohol y bebidas derivadas - (Ej. Anteriores)	0,00	0,00	159.017,04	159.017,04	0,00	159.017,04	0,00
220013/91003	Sobre labores de tabaco - (Ej. anteriores)	0,00	0,00	4.288.926,14	4.288.926,14	0,00	4.288.926,14	0,00
220016/91003	Sobre productos intermedios - (Ej. anteriores)	0,00	0,00	5.723,85	5.723,85	0,00	5.723,85	0,00
220017/91003	Sobre energía (electricidad) - (Ej. anteriores)	0,00	0,00	3.615.299,83	3.615.299,83	0,00	3.615.299,83	0,00
220018/91003	Sobre hidrocarburos - (Ej. anteriores)	0,00	0,00	18.063.792,34	18.063.792,34	0,00	18.063.792,34	0,00
220049/91003	Tramo autonómico s/hidrocarburos	0,00	0,00	521.265,91	521.265,91	0,00	521.265,91	0,00
240002/91003	Máquinas recreativas	0,00	0,00	65.825,36	65.825,36	0,00	65.825,36	0,00
240003/91003	Loterías,rifas,boletos y combinaciones aleatorias	0,00	0,00	2.449,56	2.449,56	0,00	2.449,56	0,00
250000/91003	Impuesto s/ actividades de juego	0,00	0,00	2.579,65	2.579,65	0,00	2.579,65	0,00

<b>DEVOLUCIÓN DE INGRESOS. DGA</b>								
<b>APLICACIÓN PRESUP.</b>	<b>DESCRIPCIÓN</b>	<b>PENDIENTES DE PAGO A 1 ENERO</b>	<b>MODIF. SALDO INI Y ANULACIONES</b>	<b>RECONOCIDAS EN EL EJERCICIO</b>	<b>TOTAL DEVOLUCIONES RECONOCIDAS</b>	<b>PRESCRIPCIONES</b>	<b>PAGADAS EN EL EJERCICIO</b>	<b>PENDIENTES DE PAGO A 31 DIC.</b>
3	Tasas y otros ingresos	0,00	0,00	692.200,23	692.200,23	0,00	647.773,34	44.426,89
319007/91003	Prestación Serv. de Economía y Empleo (No operativ	0,00	0,00	0,00	0,00	0,00	0,00	0,00
321006/91003	Tasa 06- Act. en materia de vivienda protegida	0,00	0,00	0,00	0,00	0,00	0,00	0,00
321007/91003	Tasa 07- Tasa por servicios de expedición de la cédula de habitabilidad	0,00	0,00	0,00	0,00	0,00	0,00	0,00
326015/91003	Tasa 15- Tasa por servicios de expedición de títulos académicos y profesionales	0,00	0,00	0,00	0,00	0,00	0,00	0,00
327014/91003	Tasa 14- Serv. act. Indus,energ,metrol,miner,comer	0,00	0,00	0,00	0,00	0,00	0,00	0,00
329001/91003	Tasa 01- Dirección e inspección de obras	0,00	0,00	3.819,71	3.819,71	0,00	3.819,71	0,00
329003/91003	Tasa 03- Serv.admvos, redacc. informes,activ. fac.	0,00	0,00	1.264,97	1.264,97	0,00	1.264,97	0,00
329004/91003	Tasa 04- Por Autorizaciones Espectáculos Públicos	0,00	0,00	51,81	51,81	0,00	51,81	0,00
329005/91003	Tasa 05-S. Mat. orde. transp. terr carretera	0,00	0,00	2.780,00	2.780,00	0,00	2.780,00	0,00
329010/91003	Tasa 10-S. facultativos agronómicos	0,00	0,00	81,77	81,77	0,00	81,77	0,00
329011/91003	Tasa 11-Servicios facultativos veterinarios	0,00	0,00	72,26	72,26	0,00	72,26	0,00
329013/91003	Tasa 13-Aut., Inspec., materia centros sanitarios	0,00	0,00	1.235,38	1.235,38	0,00	1.235,38	0,00
329014/91003	Tasa 14-Ord. activ. indust. energ. metrol. mineras	0,00	0,00	1.184,75	1.184,75	0,00	1.184,75	0,00
329015/91003	Tasa 15-Serv. exped. títulos académicos y profesio	0,00	0,00	616,14	616,14	0,00	616,14	0,00
329017/91003	Tasa 17-S. facul. montes, forestales y v. pecuaria	0,00	0,00	517,25	517,25	0,00	517,25	0,00
329019/91003	Tasa 19-S. Adtvod y Técnicos de juego	0,00	0,00	42,85	42,85	0,00	42,85	0,00
329021/91003	Tasa 21-Aut. Insp. centros Servicios Sociales	0,00	0,00	66,69	66,69	0,00	66,69	0,00
329022/91003	Tasa 22-Inserción anuncios en el BOA	0,00	0,00	939,46	939,46	0,00	939,46	0,00
329023/91003	Tasa 23-Inscripción y Publicidad Asoc,Fun,CP y CCA	0,00	0,00	326,16	326,16	0,00	326,16	0,00
329024/91003	Tasa 24-Derechos Examen pruebas selectiva C.Aut.	0,00	0,00	123,73	123,73	0,00	123,73	0,00



<b>DEVOLUCIÓN DE INGRESOS. DGA</b>								
<b>APLICACIÓN PRESUP.</b>	<b>DESCRIPCIÓN</b>	<b>PENDIENTES DE PAGO A 1 ENERO</b>	<b>MODIF. SALDO INI Y ANULACIONES</b>	<b>RECONOCIDAS EN EL EJERCICIO</b>	<b>TOTAL DEVOLUCIONES RECONOCIDAS</b>	<b>PRESCRIPCIONES</b>	<b>PAGADAS EN EL EJERCICIO</b>	<b>PENDIENTES DE PAGO A 31 DIC.</b>
329037/91003	Tasa 37-Tasa dchos. de exam. pruebas de acceso FP	0,00	0,00	85,88	85,88	0,00	85,88	0,00
329039/91003	Tasa39-Insc pruebas obt. tit. postobligatorios	0,00	0,00	71,44	71,44	0,00	71,44	0,00
329040/91003	Tasa 40-Tasa s. adm actuaciones gestión tributaria	0,00	0,00	2.864,50	2.864,50	0,00	2.864,50	0,00
329043/91003	Tasa 43- Inscripción Cooperativas y Sdes. Laboral	0,00	0,00	186,51	186,51	0,00	186,51	0,00
329045/91003	Tasa 45- Inscripción Centros Colaboradores	0,00	0,00	472,93	472,93	0,00	472,93	0,00
329046/91003	Tasa 46- Serv. prestados Reg. Cooperativas Aragón	0,00	0,00	36,87	36,87	0,00	36,87	0,00
337002/91003	Actividades deportivas	0,00	0,00	0,00	0,00	0,00	0,00	0,00
381001/91003	Reintegros ej. corriente de Hacienda y Adm. Públic	0,00	0,00	0,00	0,00	0,00	0,00	0,00
381003/91003	Reintegros ej. corriente de Agricultura, Gan y M.Am	0,00	0,00	2.233,99	2.233,99	0,00	2.233,99	0,00
390000/91003	Costas por sentencias judiciales	0,00	0,00	647,00	647,00	0,00	647,00	0,00
390001/91003	Daños carreteras	0,00	0,00	111,25	111,25	0,00	111,25	0,00
391000/91003	Daños en carreteras	0,00	0,00	0,00	0,00	0,00	0,00	0,00
395000/91003	Multas y sanciones de Presidencia y Justicia	0,00	0,00	17.290,84	17.290,84	0,00	14.615,84	2.675,00
395001/91003	Multas y sanciones de Hacienda y Admón Pública	0,00	0,00	0,00	0,00	0,00	0,00	0,00
395002/91003	Multas y sanciones de Obras P., Urb., Viv. y Ttes.	0,00	0,00	54.092,79	54.092,79	0,00	52.002,19	2.090,60
395003/91003	Multas y sanciones de Agricultura, Ganad. y M.Amb.	0,00	0,00	116.856,81	116.856,81	0,00	116.856,81	0,00
395004/91003	Multas y sanciones de Industria e Innovación	0,00	0,00	35,21	35,21	0,00	35,21	0,00
395005/91003	Multas y sanciones de Sanidad, B. Social y Familia	0,00	0,00	15.794,22	15.794,22	0,00	15.794,22	0,00
395006/91003	Multas y sanciones de Educación, Univ., Cult. y D.	0,00	0,00	150,00	150,00	0,00	150,00	0,00
395007/91003	Multas y sanciones de Economía y Empleo	0,00	0,00	205.670,08	205.670,08	0,00	166.008,79	39.661,29
395008/91003	Multas y sanciones Política Territorial e Interior	0,00	0,00	0,00	0,00	0,00	0,00	0,00

<b>DEVOLUCIÓN DE INGRESOS. DGA</b>								
<b>APLICACIÓN PRESUP.</b>	<b>DESCRIPCIÓN</b>	<b>PENDIENTES DE PAGO A 1 ENERO</b>	<b>MODIF. SALDO INI Y ANULACIONES</b>	<b>RECONOCIDAS EN EL EJERCICIO</b>	<b>TOTAL DEVOLUCIONES RECONOCIDAS</b>	<b>PRESCRIPCIONES</b>	<b>PAGADAS EN EL EJERCICIO</b>	<b>PENDIENTES DE PAGO A 31 DIC.</b>
395009/91003	SERVICIOS SOCIALES Y FAMILIA	0,00	0,00	1.180,00	1.180,00	0,00	1.180,00	0,00
396009/91003	Indemnizaciones, incautaciones, penalidades, etc.	0,00	0,00	185.317,82	185.317,82	0,00	185.317,82	0,00
398002/91003	Intereses de demora	0,00	0,00	75.979,16	75.979,16	0,00	75.979,16	0,00
4	Transferencias Corrientes	0,00	0,00	286.332.307,79	286.332.307,79	0,00	286.332.307,79	0,00
400150/91003	FondoSuficiencia Global liquidación ej. anteriores	0,00	0,00	16.823.517,05	16.823.517,05	0,00	16.823.517,05	0,00
400400/91003	Anticipo de Tesorería (art.64 Ley 22/2009)	0,00	0,00	232.200.000,00	232.200.000,00	0,00	232.200.000,00	0,00
400402/91003	Cancelación Aticipos a Comunidades Autónomas	0,00	0,00	35.375.400,00	35.375.400,00	0,00	35.375.400,00	0,00
404009/35014	Erradicación de la pobreza	0,00	0,00	260,00	260,00	0,00	260,00	0,00
404021/39092	Víctimas violencia de género	0,00	0,00	192.512,46	192.512,46	0,00	192.512,46	0,00
404099/37001	Otras subv. Empleo y de Servicios Sociales	0,00	0,00	16.388,54	16.388,54	0,00	16.388,54	0,00
404099/39095	Otras subv. Empleo y de Servicios Sociales	0,00	0,00	0,00	0,00	0,00	0,00	0,00
405001/39015	Fomento de la donación y trasplante de órganos	0,00	0,00	1.609,42	1.609,42	0,00	1.609,42	0,00
405004/39129	Prevención de enfermedades emergentes	0,00	0,00	449,00	449,00	0,00	449,00	0,00
407001/39074	Libros y bibliotecas	0,00	0,00	7.620,23	7.620,23	0,00	7.620,23	0,00
407003/39062	Funcionamiento de centros docentes	0,00	0,00	221.863,75	221.863,75	0,00	221.863,75	0,00
407008/39123	Subvenciones Educación y Ciencia	0,00	0,00	462.078,35	462.078,35	0,00	462.078,35	0,00
407008/39124	Subvenciones Educación y Ciencia	0,00	0,00	25.458,34	25.458,34	0,00	25.458,34	0,00
407018/39122	Calidad en Formación Profesional	0,00	0,00	0,36	0,36	0,00	0,36	0,00
407099/39059	Otras subvenciones Educación, Cultura y Deporte	0,00	0,00	964.120,79	964.120,79	0,00	964.120,79	0,00
412001/55001	Escuelas Taller	0,00	0,00	0,00	0,00	0,00	0,00	0,00
440001/39050	De IDAE para el fomento ahorro energético	0,00	0,00	0,00	0,00	0,00	0,00	0,00

<b>DEVOLUCIÓN DE INGRESOS. DGA</b>								
<b>APLICACIÓN PRESUP.</b>	<b>DESCRIPCIÓN</b>	<b>PENDIENTES DE PAGO A 1 ENERO</b>	<b>MODIF. SALDO INI Y ANULACIONES</b>	<b>RECONOCIDAS EN EL EJERCICIO</b>	<b>TOTAL DEVOLUCIONES RECONOCIDAS</b>	<b>PRESCRIPCIONES</b>	<b>PAGADAS EN EL EJERCICIO</b>	<b>PENDIENTES DE PAGO A 31 DIC.</b>
440009/58001	Otras subv. de Empresas Públicas y Entes Públicos	0,00	0,00	19.360,00	19.360,00	0,00	19.360,00	0,00
480009/72008	Otras subv. familias,instituciones sin fines lucro	0,00	0,00	558,54	558,54	0,00	558,54	0,00
496000/91003	Agricultura -Política Agraria Común	0,00	0,00	21.110,96	21.110,96	0,00	21.110,96	0,00
5	Ingresos Patrimoniales	0,00	0,00	6.907,02	6.907,02	0,00	6.757,19	149,83
511000/91003	Intereses de Préstamos Concedidos	0,00	0,00	325,88	325,88	0,00	325,88	0,00
550001/91003	Cánones de concesiones	0,00	0,00	149,83	149,83	0,00	0,00	149,83
552003/91003	De protección y gestión de los montes	0,00	0,00	6.431,31	6.431,31	0,00	6.431,31	0,00
7	Transferencias de Capital	0,00	0,00	162.639,16	162.639,16	0,00	162.639,16	0,00
702009/36006	Otras subvenciones en materia de Medio Ambiente	0,00	0,00	136.377,65	136.377,65	0,00	136.377,65	0,00
705006/34021	Campañas de sanidad animal	0,00	0,00	8.743,12	8.743,12	0,00	8.743,12	0,00
705008/34006	Apicultura	0,00	0,00	3.001,81	3.001,81	0,00	3.001,81	0,00
705010/34026	Agrup.Tratam. Integrado Agricultura (ATRIAS)	0,00	0,00	3.269,10	3.269,10	0,00	3.269,10	0,00
740001/39050	De IDAE para el fomento ahorro energético	0,00	0,00	0,00	0,00	0,00	0,00	0,00
760009/51001	Otras subvenciones de Diputaciones Provinciales	0,00	0,00	0,00	0,00	0,00	0,00	0,00
762001/52002	De Administraciones Comarcales	0,00	0,00	0,00	0,00	0,00	0,00	0,00
797005/12202	Creación de regadíos	0,00	0,00	105,07	105,07	0,00	105,07	0,00
797006/12202	Modernización de regadíos	0,00	0,00	11.032,03	11.032,03	0,00	11.032,03	0,00
797014/12202	PDR Concentración parcelaria	0,00	0,00	110,38	110,38	0,00	110,38	0,00
8	Activos Financieros	0,00	0,00	2.474,62	2.474,62	0,00	2.474,62	0,00
821009/91003	Reintegros a largo plazo de vivienda y rehab.	0,00	0,00	2.474,62	2.474,62	0,00	2.474,62	0,00
9	Pasivos Financieros	0,00	0,00	6.498,14	6.498,14	0,00	6.498,14	0,00

<b>DEVOLUCIÓN DE INGRESOS. DGA</b>								
<b>APLICACIÓN PRESUP.</b>	<b>DESCRIPCIÓN</b>	<b>PENDIENTES DE PAGO A 1 ENERO</b>	<b>MODIF. SALDO INI Y ANULACIONES</b>	<b>RECONOCIDAS EN EL EJERCICIO</b>	<b>TOTAL DEVOLUCIONES RECONOCIDAS</b>	<b>PRESCRIPCIONES</b>	<b>PAGADAS EN EL EJERCICIO</b>	<b>PENDIENTES DE PAGO A 31 DIC.</b>
910105/91003	Préstamos L/P Fondo Liquidez Autonómico Déficit	0,00	0,00	6.498,14	6.498,14	0,00	6.498,14	0,00
	Total General	0,00	0,00	382.784.059,74	382.784.059,74	0,00	382.739.483,02	44.576,72

6.23.3

PRESUPUESTOS CERRADOS. PRESUPUESTO DE  
GASTOS.



**6.23.3.1**  
**OBLIGACIONES DE PRESUPUESTOS CERRADOS POR  
CAPÍTULO Y EJERCICIO.**

<b>OBLIGACIONES PENDIENTES DE PAGO POR CAPÍTULO. DGA</b>							
<b>CAPÍTULO</b>	<b>DESCRIPCIÓN</b>	<b>OBLIGACIONES PTES A 1 DE ENERO</b>	<b>MODIF. SALDO INICIALES Y ANULACIONES</b>	<b>TOTAL OBLIGACIONES</b>	<b>PRESCRIPCIONES</b>	<b>PAGOS REALIZADOS</b>	<b>OBLIGACIONES PTES A 31 DE DIC.</b>
1	Gastos de Personal	2.629.906,82	0,00	2.629.906,82	0,00	1.995.266,49	634.640,33
2	Gastos en Bienes Corrientes y Servicios	59.864.542,14	0,00	59.864.505,74	36,40	58.456.982,04	1.407.523,70
3	Gastos Financieros	615.964,88	0,00	615.964,88	0,00	615.964,88	0,00
4	Transferencias Corrientes	684.304.898,61	28.875,00	684.276.023,61	0,00	575.482.470,69	108.793.552,92
6	Inversiones Reales	29.320.049,14	0,00	29.320.049,14	0,00	29.250.726,84	69.322,30
7	Transferencias de Capital	233.370.653,32	277.651,97	233.093.001,35	0,00	120.158.763,34	112.934.238,01
8	Activos Financieros	2.050.000,00	0,00	2.050.000,00	0,00	0,00	2.050.000,00
9	Pasivos Financieros	3.983.312,87	0,00	3.983.312,87	0,00	3.983.312,87	0,00
<b>Total General</b>		<b>1.016.139.327,78</b>	<b>306.526,97</b>	<b>1.015.832.764,41</b>	<b>36,40</b>	<b>789.943.487,15</b>	<b>225.889.277,26</b>



**6.23.3.2**

**OBLIGACIONES DE PRESUPUESTOS CERRADOS POR  
PARTIDAS PRESUPUESTARIAS Y EJERCICIO.**

**OBLIGACIONES DE PRESUPUESTOS CERRADOS POR PARTIDAS PRESUPUESTARIAS Y EJERCICIO  
DGA**

SECCIÓN	CAPÍTULO / POSICIÓN PRESUPUESTARIA		EJERCICIO	OBLIGACIONES PENDIENTES DE PAGO A 1 DE ENERO	MODIFICACIÓN SALDO INICIAL Y ANULACIONES	TOTAL OBLIGACIONES	PRESCRIPCIONES	PAGOS ORDENADOS	OBLIGACIONES PENDIENTES DE PAGO A 31 DE DICIEMBRE	
				EUR	EUR	EUR	EUR	EUR		
01 Cortes de Aragón	1	G/1111/160000/91002	Seguridad social	2018	419.607,76		419.607,76		419.607,76	0,00
01 Cortes de Aragón	1	G/1112/100000/91002	Retr.básicas de Alt.Cargo	2018	14.328,23		14.328,23		14.328,23	0,00
01 Cortes de Aragón	1	G/1112/100001/91002	Otras remun. de Alt.Cargo	2018	21.615,02		21.615,02		21.615,02	0,00
01 Cortes de Aragón	1	G/1112/100005/91002	Trienios	2018	6.952,40		6.952,40		6.952,40	0,00
01 Cortes de Aragón	1	G/1112/110000/91002	Retr.básicas de P.Ev.Gab.	2018	172.375,14		172.375,14		172.375,14	0,00
01 Cortes de Aragón	1	G/1112/110001/91002	Otras remun. de P.Ev.Gab.	2018	144.129,18		144.129,18		144.129,18	0,00
01 Cortes de Aragón	1	G/1112/110005/91002	Trienios de P.Ev.Gab.	2018	19.434,24		19.434,24		19.434,24	0,00
01 Cortes de Aragón	1	G/1112/110006/91002	Pagas extra. de P.Ev.Gab.	2018	55.557,71		55.557,71		55.557,71	0,00
01 Cortes de Aragón	1	G/1112/120000/91002	Sueldos de Funcionarios	2018	64.281,00		64.281,00		64.281,00	0,00
01 Cortes de Aragón	1	G/1112/120005/91002	Trienios de Funcionarios	2018	22.608,00		22.608,00		22.608,00	0,00
01 Cortes de Aragón	1	G/1112/120006/91002	Pagas extras Funcionarios	2018	22.880,73		22.880,73		22.880,73	0,00
01 Cortes de Aragón	1	G/1112/121000/91002	C. destino Funcionarios	2018	27.691,20		27.691,20		27.691,20	0,00
01 Cortes de Aragón	1	G/1112/121001/91002	C. especif. Funcionarios	2018	22.704,24		22.704,24		22.704,24	0,00
01 Cortes de Aragón	1	G/1112/122002/91002	Otras ret. en especie	2018	8.750,00		8.750,00		8.750,00	0,00
01 Cortes de Aragón	1	G/1112/150000/91002	Product fija Funcionarios	2018	22.937,52		22.937,52		22.937,52	0,00
01 Cortes de Aragón	1	G/1112/151000/91002	Gratíf. Funcionarios	2018	500,00		500,00		500,00	0,00
01 Cortes de Aragón	1	G/1112/151001/91002	Gratíf. no Funcionarios	2018	500,00		500,00		500,00	0,00
01 Cortes de Aragón	1	G/1112/160000/91002	Seguridad social	2018	111.851,72		111.851,72		111.851,72	0,00
01 Cortes de Aragón	1	G/1112/161000/91002	Form.Perficc. Fun no Lab.	2018	500,00		500,00		500,00	0,00
01 Cortes de Aragón	1	G/1112/161009/91002	Otros GtosSoc.Func no Lab	2018	1.150,00		1.150,00		1.150,00	0,00
01 Cortes de Aragón	1	G/1112/165000/91002	Fondo de Acción Social	2018	15.251,00		15.251,00		15.251,00	0,00
01 Cortes de Aragón	1	G/1112/170000/91002	Fondo Incremento Normat.	2018	11.339,96		11.339,96		11.339,96	0,00
01 Cortes de Aragón	1	G/1114/100000/91002	Retr.básicas de Alt.Cargo	2018	68.024,75		68.024,75		68.024,75	0,00
01 Cortes de Aragón	1	G/1114/100001/91002	Otras remun. de Alt.Cargo	2018	44.029,87		44.029,87		44.029,87	0,00
01 Cortes de Aragón	1	G/1114/100005/91002	Trienios	2018	4.623,01		4.623,01		4.623,01	0,00
01 Cortes de Aragón	1	G/1114/110000/91002	Retr.básicas de P.Ev.Gab.	2018	15.105,75		15.105,75		15.105,75	0,00
01 Cortes de Aragón	1	G/1114/110001/91002	Otras remun. de P.Ev.Gab.	2018	9.035,70		9.035,70		9.035,70	0,00

**OBLIGACIONES DE PRESUPUESTOS CERRADOS POR PARTIDAS PRESUPUESTARIAS Y EJERCICIO  
DGA**

SECCIÓN	CAPÍTULO / POSICIÓN PRESUPUESTARIA			EJERCICIO	OBLIGACIONES PENDIENTES DE PAGO A 1 DE ENERO	MODIFICACIÓN SALDO INICIAL Y ANULACIONES	TOTAL OBLIGACIONES	PRESCRIPCIONES	PAGOS ORDENADOS	OBLIGACIONES PENDIENTES DE PAGO A 31 DE DICIEMBRE
					EUR	EUR	EUR	EUR	EUR	EUR
01 Cortes de Aragón	1	G/1114/110005/91002	Trienios de P.Ev.Gab.	2018	2.419,60		2.419,60		2.419,60	0,00
01 Cortes de Aragón	1	G/1114/110006/91002	Pagas extra. de P.Ev.Gab.	2018	4.317,76		4.317,76		4.317,76	0,00
01 Cortes de Aragón	1	G/1114/120000/91002	Sueldos de Funcionarios	2018	346.543,63		346.543,63		346.543,63	0,00
01 Cortes de Aragón	1	G/1114/120005/91002	Trienios de Funcionarios	2018	125.038,05		125.038,05		125.038,05	0,00
01 Cortes de Aragón	1	G/1114/120006/91002	Pagas extras Funcionarios	2018	132.577,34		132.577,34			132.577,34
01 Cortes de Aragón	1	G/1114/121000/91002	C. destino Funcionarios	2018	169.763,66		169.763,66			169.763,66
01 Cortes de Aragón	1	G/1114/121001/91002	C. especif. Funcionarios	2018	154.408,62		154.408,62			154.408,62
01 Cortes de Aragón	1	G/1114/122002/91002	Otras ret. en especie	2018	4.848,94		4.848,94		4.848,94	0,00
01 Cortes de Aragón	1	G/1114/150001/91002	Product var. Funcionarios	2018	56.627,47		56.627,47		56.627,47	0,00
01 Cortes de Aragón	1	G/1114/151000/91002	Gratíf. Funcionarios	2018	1.800,00		1.800,00		1.800,00	0,00
01 Cortes de Aragón	1	G/1114/160000/91002	Seguridad social	2018	177.890,71		177.890,71			177.890,71
01 Cortes de Aragón	1	G/1114/160009/91002	Otras cuotas sociales	2018	2.094,67		2.094,67		2.094,67	0,00
01 Cortes de Aragón	1	G/1114/161000/91002	Form.Perficc. Fun no Lab.	2018	10.000,00		10.000,00		10.000,00	0,00
01 Cortes de Aragón	1	G/1114/161009/91002	Otros GtosSoc.Func no Lab	2018	2.531,56		2.531,56		2.531,56	0,00
01 Cortes de Aragón	1	G/1114/165000/91002	Fondo de Acción Social	2018	11.391,35		11.391,35		11.391,35	0,00
01 Cortes de Aragón	1	G/1114/165001/91002	Fondo de pensiones	2018	5.000,00		5.000,00		5.000,00	0,00
01 Cortes de Aragón	1	G/1114/170000/91002	Fondo Incremento Normat.	2018	22.288,57		22.288,57		22.288,57	0,00
01 Cortes de Aragón	1	Resultado			2.557.306,06		2.557.306,06		1.922.665,73	634.640,33
01 Cortes de Aragón	2	G/1111/221000/91002	Energía eléctrica	2018	70.000,00		70.000,00		70.000,00	0,00
01 Cortes de Aragón	2	G/1111/222000/91002	Telefónicas	2018	49.373,50		49.373,50		49.373,50	0,00
01 Cortes de Aragón	2	G/1111/222002/91002	Telegráficas	2018	150,00		150,00		150,00	0,00
01 Cortes de Aragón	2	G/1111/222009/91002	Otras comunicaciones	2018	500,00		500,00		500,00	0,00
01 Cortes de Aragón	2	G/1111/226002/91002	Gtos divulg. y promoción	2018	20.000,00		20.000,00		20.000,00	0,00
01 Cortes de Aragón	2	G/1111/226005/91002	Reuniones y conferencias	2018	10.000,00		10.000,00		10.000,00	0,00
01 Cortes de Aragón	2	G/1111/227000/91002	Limpieza y aseo	2018	95.910,50		95.910,50		95.910,50	0,00
01 Cortes de Aragón	2	G/1111/227001/91002	Seguridad	2018	184.894,00		184.894,00		184.894,00	0,00
01 Cortes de Aragón	2	G/1111/227003/91002	Postales	2018	125,00		125,00		125,00	0,00
01 Cortes de Aragón	2	G/1111/227006/91002	Estudio,trabajos técnicos	2018	2.500,00		2.500,00		2.500,00	0,00
01 Cortes de Aragón	2	G/1111/227009/91002	Otros trabajos empresas	2018	166.891,25		166.891,25		166.891,25	0,00

**OBLIGACIONES DE PRESUPUESTOS CERRADOS POR PARTIDAS PRESUPUESTARIAS Y EJERCICIO  
DGA**

SECCIÓN	CAPÍTULO / POSICIÓN PRESUPUESTARIA		EJERCICIO	OBLIGACIONES PENDIENTES DE PAGO A 1 DE ENERO	MODIFICACIÓN SALDO INICIAL Y ANULACIONES	TOTAL OBLIGACIONES	PRESCRIPCIONES	PAGOS ORDENADOS	OBLIGACIONES PENDIENTES DE PAGO A 31 DE DICIEMBRE
				EUR	EUR	EUR	EUR	EUR	
01 Cortes de Aragón	2	G/1111/23000/91002	Dietas	2018	126.250,00		126.250,00	126.250,00	0,00
01 Cortes de Aragón	2	G/1111/231000/91002	Locomoción	2018	126.250,00		126.250,00	126.250,00	0,00
01 Cortes de Aragón	2	G/1111/233000/91002	Gastos a través de agencias de viajes	2018	250,00		250,00	250,00	0,00
01 Cortes de Aragón	2	G/1111/239000/91002	Otras indemnizaciones	2018	3.750,00		3.750,00	3.750,00	0,00
01 Cortes de Aragón	2	G/1111/250000/91002	Gastos pruebas selectivas	2018	2.500,00		2.500,00	2.500,00	0,00
01 Cortes de Aragón	2	G/1112/206000/91002	Arrend. Equip proc inform	2018	50,00		50,00	50,00	0,00
01 Cortes de Aragón	2	G/1112/212000/91002	Rep.Const. Edif. y constr	2018	2.000,00		2.000,00	2.000,00	0,00
01 Cortes de Aragón	2	G/1112/213000/91002	Rep. y conservación. Maquinaria y utilla	2018	10.000,00		10.000,00	10.000,00	0,00
01 Cortes de Aragón	2	G/1112/214000/91002	Rep.Const. Mat. transport	2018	1.000,00		1.000,00	1.000,00	0,00
01 Cortes de Aragón	2	G/1112/215000/91002	Rep.Const. Mobil., enseres	2018	50,00		50,00	50,00	0,00
01 Cortes de Aragón	2	G/1112/216000/91002	Rep.Const. Equip informac	2018	1.000,00		1.000,00	1.000,00	0,00
01 Cortes de Aragón	2	G/1112/220000/91002	Ordinar. no inventariable	2018	3.778,50		3.778,50	3.778,50	0,00
01 Cortes de Aragón	2	G/1112/220001/91002	Mobiliario y enseres	2018	450,00		450,00	450,00	0,00
01 Cortes de Aragón	2	G/1112/220002/91002	Prensa, revistas, publ. per.	2018	5.500,00		5.500,00	5.500,00	0,00
01 Cortes de Aragón	2	G/1112/220003/91002	Libros y otras public.	2018	12.000,00		12.000,00	12.000,00	0,00
01 Cortes de Aragón	2	G/1112/220004/91002	Material informático	2018	1.800,00		1.800,00	1.800,00	0,00
01 Cortes de Aragón	2	G/1112/220009/91002	Otro material de oficina	2018	250,00		250,00	250,00	0,00
01 Cortes de Aragón	2	G/1112/221000/91002	Energía eléctrica	2018	16.500,00		16.500,00	16.500,00	0,00
01 Cortes de Aragón	2	G/1112/221001/91002	Agua	2018	2.500,00		2.500,00	2.500,00	0,00
01 Cortes de Aragón	2	G/1112/221003/91002	Combustibles	2018	1.600,00		1.600,00	1.600,00	0,00
01 Cortes de Aragón	2	G/1112/221004/91002	Vestuario	2018	950,00		950,00	950,00	0,00
01 Cortes de Aragón	2	G/1112/221009/91002	Otros suministros	2018	750,00		750,00	750,00	0,00
01 Cortes de Aragón	2	G/1112/222000/91002	Telefónicas	2018	6.000,00		6.000,00	6.000,00	0,00
01 Cortes de Aragón	2	G/1112/222001/91002	Postales	2018	5.000,00		5.000,00	5.000,00	0,00
01 Cortes de Aragón	2	G/1112/222009/91002	Otras comunicaciones	2018	1.350,00		1.350,00	1.350,00	0,00
01 Cortes de Aragón	2	G/1112/223000/91002	Transporte	2018	1.350,00		1.350,00	1.350,00	0,00
01 Cortes de Aragón	2	G/1112/224000/91002	Primas edificios, locales	2018	2.350,00		2.350,00	2.350,00	0,00
01 Cortes de Aragón	2	G/1112/224001/91002	Primas de vehículos	2018	850,00		850,00	850,00	0,00
01 Cortes de Aragón	2	G/1112/225000/91002	Tributos locales	2018	750,00		750,00	750,00	0,00

**OBLIGACIONES DE PRESUPUESTOS CERRADOS POR PARTIDAS PRESUPUESTARIAS Y EJERCICIO DGA**

SECCIÓN	CAPÍTULO / POSICIÓN PRESUPUESTARIA			EJERCICIO	OBLIGACIONES PENDIENTES DE PAGO A 1 DE ENERO	MODIFICACIÓN SALDO INICIAL Y ANULACIONES	TOTAL OBLIGACIONES	PRESCRIPCIONES	PAGOS ORDENADOS	OBLIGACIONES PENDIENTES DE PAGO A 31 DE DICIEMBRE
					EUR	EUR	EUR	EUR	EUR	EUR
01 Cortes de Aragón	2	G/1112/226001/91002	Atenc.Protoc. y represent	2018	4.000,00		4.000,00		4.000,00	0,00
01 Cortes de Aragón	2	G/1112/226002/91002	Gtos divulg. y promoción	2018	7.150,00		7.150,00		7.150,00	0,00
01 Cortes de Aragón	2	G/1112/226005/91002	Reuniones y conferencias	2018	3.450,00		3.450,00		3.450,00	0,00
01 Cortes de Aragón	2	G/1112/226009/91002	Otros gastos diversos	2018	150,00		150,00		150,00	0,00
01 Cortes de Aragón	2	G/1112/227000/91002	Limpieza y aseo	2018	28.250,00		28.250,00		28.250,00	0,00
01 Cortes de Aragón	2	G/1112/227001/91002	Seguridad	2018	23.500,00		23.500,00		23.500,00	0,00
01 Cortes de Aragón	2	G/1112/227003/91002	Postales	2018	3.750,00		3.750,00		3.750,00	0,00
01 Cortes de Aragón	2	G/1112/227006/91002	Estudio,trabajos técnicos	2018	4.500,00		4.500,00		4.500,00	0,00
01 Cortes de Aragón	2	G/1112/227009/91002	Otros trabajos empresas	2018	7.750,00		7.750,00		7.750,00	0,00
01 Cortes de Aragón	2	G/1112/230000/91002	Dietas	2018	3.750,00		3.750,00		3.750,00	0,00
01 Cortes de Aragón	2	G/1112/231000/91002	Locomoción	2018	3.500,00		3.500,00		3.500,00	0,00
01 Cortes de Aragón	2	G/1112/233000/91002	Gastos a través de agencias de viajes	2018	2.500,00		2.500,00		2.500,00	0,00
01 Cortes de Aragón	2	G/1114/212000/91002	Rep.Const. Edif. y constr	2018	5.000,00		5.000,00		5.000,00	0,00
01 Cortes de Aragón	2	G/1114/213000/91002	Rep. y conservación. Maquinaria y utilla	2018	50,00		50,00		50,00	0,00
01 Cortes de Aragón	2	G/1114/215000/91002	Rep.Const. Mobil.,enseres	2018	250,00		250,00		250,00	0,00
01 Cortes de Aragón	2	G/1114/216000/91002	Rep.Const. Equip informac	2018	500,00		500,00		500,00	0,00
01 Cortes de Aragón	2	G/1114/220000/91002	Ordinar. no inventariable	2018	1.000,00		1.000,00		1.000,00	0,00
01 Cortes de Aragón	2	G/1114/220001/91002	Mobiliario y enseres	2018	250,00		250,00		250,00	0,00
01 Cortes de Aragón	2	G/1114/220002/91002	Prensa,revistas,publ.per.	2018	500,00		500,00		500,00	0,00
01 Cortes de Aragón	2	G/1114/220003/91002	Libros y otras public.	2018	450,00		450,00		450,00	0,00
01 Cortes de Aragón	2	G/1114/220004/91002	Material informático	2018	100,00		100,00		100,00	0,00
01 Cortes de Aragón	2	G/1114/220009/91002	Otro material de oficina	2018	50,00		50,00		50,00	0,00
01 Cortes de Aragón	2	G/1114/221000/91002	Energía eléctrica	2018	12.250,00		12.250,00			12.250,00
01 Cortes de Aragón	2	G/1114/221009/91002	Otros suministros	2018	50,00		50,00		50,00	0,00
01 Cortes de Aragón	2	G/1114/222000/91002	Telefónicas	2018	3.900,00		3.900,00		3.900,00	0,00
01 Cortes de Aragón	2	G/1114/223000/91002	Transporte	2018	400,00		400,00		400,00	0,00
01 Cortes de Aragón	2	G/1114/224002/91002	Primas de otro inmoviliz.	2018	150,00		150,00		150,00	0,00
01 Cortes de Aragón	2	G/1114/224003/91002	Otros riesgos	2018	50,00		50,00		50,00	0,00
01 Cortes de Aragón	2	G/1114/225002/91002	Tributos estatales	2018	50,00		50,00		50,00	0,00

**OBLIGACIONES DE PRESUPUESTOS CERRADOS POR PARTIDAS PRESUPUESTARIAS Y EJERCICIO  
DGA**

SECCIÓN	CAPÍTULO / POSICIÓN PRESUPUESTARIA		EJERCICIO	OBLIGACIONES PENDIENTES DE PAGO A 1 DE ENERO	MODIFICACIÓN SALDO INICIAL Y ANULACIONES	TOTAL OBLIGACIONES	PRESCRIPCIONES	PAGOS ORDENADOS	OBLIGACIONES PENDIENTES DE PAGO A 31 DE DICIEMBRE
				EUR	EUR	EUR	EUR	EUR	EUR
01 Cortes de Aragón	2	G/1114/226000/91002	Cánones	2018	13.000,00		13.000,00		13.000,00
01 Cortes de Aragón	2	G/1114/226001/91002	Atenc.Protoc. y represent	2018	5.000,00		5.000,00	5.000,00	0,00
01 Cortes de Aragón	2	G/1114/226002/91002	Gtos divulg. y promoción	2018	500,00		500,00	500,00	0,00
01 Cortes de Aragón	2	G/1114/226005/91002	Reuniones y conferencias	2018	7.500,00		7.500,00		7.500,00
01 Cortes de Aragón	2	G/1114/226009/91002	Otros gastos diversos	2018	2.500,00		2.500,00		2.500,00
01 Cortes de Aragón	2	G/1114/227000/91002	Limpieza y aseo	2018	16.000,00		16.000,00	16.000,00	0,00
01 Cortes de Aragón	2	G/1114/227001/91002	Seguridad	2018	30.000,00		30.000,00		30.000,00
01 Cortes de Aragón	2	G/1114/227006/91002	Estudio,trabajos técnicos	2018	22.851,00		22.851,00		22.851,00
01 Cortes de Aragón	2	G/1114/227009/91002	Otros trabajos empresas	2018	1.750,00		1.750,00		1.750,00
01 Cortes de Aragón	2	G/1114/230000/91002	Dietas	2018	2.250,00		2.250,00		2.250,00
01 Cortes de Aragón	2	G/1114/231000/91002	Locomoción	2018	2.000,00		2.000,00	2.000,00	0,00
01 Cortes de Aragón	2	G/1114/251000/91002	Realización de cursos	2018	2.000,00		2.000,00		2.000,00
01 Cortes de Aragón	2	Resultado			1.159.773,75		1.159.773,75	1.065.672,75	94.101,00
01 Cortes de Aragón	3	G/1111/359000/91002	Otros gtos dep,fianz,aval	2018	150,25		150,25	150,25	0,00
01 Cortes de Aragón	3	Resultado			150,25		150,25	150,25	0,00
01 Cortes de Aragón	4	G/1111/480001/91002	Seminario Por la Paz	2018	23.843,35		23.843,35	23.843,35	0,00
01 Cortes de Aragón	4	G/1111/480548/91002	Subvención GP POPULAR de las Cortes de A	2018	244.171,34		244.171,34	244.171,34	0,00
01 Cortes de Aragón	4	G/1111/480549/91002	Subvención GP SOCIALISTA de las Cortes d	2018	213.796,12		213.796,12	213.796,12	0,00
01 Cortes de Aragón	4	G/1111/480550/91002	Subvención GP PODEMOS ARAGÓN de las Cort	2018	173.302,34		173.302,34	173.302,34	0,00
01 Cortes de Aragón	4	G/1111/480551/91002	Subvención GP ARAGONES de las Cortes de	2018	87.267,35		87.267,35	87.267,35	0,00
01 Cortes de Aragón	4	G/1111/480552/91002	Subvención GP CIUDADANOS-PARTIDO CIUDAD	2018	79.425,11		79.425,11	79.425,11	0,00
01 Cortes de Aragón	4	G/1111/480553/91002	Subvención GP MIXTO de las Cortes de Ara	2018	62.983,13		62.983,13	62.983,13	0,00
01 Cortes de Aragón	4	G/1111/480555/91002	Fundación Manuel Giménez Abad	2018	25.125,00		25.125,00	25.125,00	0,00
01 Cortes de Aragón	4	G/1112/480557/91002	Escuela de práctica jurídica	2018	6.010,67		6.010,67	6.010,67	0,00
01 Cortes de Aragón	4	G/1112/480558/91002	Becas del Justicia de Aragón	2018	357,33		357,33	357,33	0,00
01 Cortes de Aragón	4	Resultado			916.281,74		916.281,74	916.281,74	0,00
01 Cortes de Aragón	6	G/1111/603000/91002	Maq. instalac. y utillaje	2018	9.000,00		9.000,00	9.000,00	0,00
01 Cortes de Aragón	6	G/1111/605000/91002	Mobiliario y enseres	2018	29.312,50		29.312,50	29.312,50	0,00
01 Cortes de Aragón	6	G/1111/606000/91002	Equipos procesos inform.	2018	10.812,50		10.812,50	10.812,50	0,00

**OBLIGACIONES DE PRESUPUESTOS CERRADOS POR PARTIDAS PRESUPUESTARIAS Y EJERCICIO DGA**

SECCIÓN	CAPÍTULO / POSICIÓN PRESUPUESTARIA			EJERCICIO	OBLIGACIONES PENDIENTES DE PAGO A 1 DE ENERO	MODIFICACIÓN SALDO INICIAL Y ANULACIONES	TOTAL OBLIGACIONES	PRESCRIPCIONES	PAGOS ORDENADOS	OBLIGACIONES PENDIENTES DE PAGO A 31 DE DICIEMBRE
					EUR	EUR	EUR	EUR	EUR	EUR
01 Cortes de Aragón	6	G/1111/609000/91002	Inmovilizado Inmaterial	2018	20.000,00		20.000,00		20.000,00	0,00
01 Cortes de Aragón	6	G/1112/606000/91002	Equipos procesos inform.	2018	6.975,00		6.975,00		6.975,00	0,00
01 Cortes de Aragón	6	G/1112/609000/91002	Inmovilizado Inmaterial	2018	5.400,00		5.400,00		5.400,00	0,00
01 Cortes de Aragón	6	G/1114/603000/91002	Maq. instalac. y utillaje	2018	1.000,00		1.000,00			1.000,00
01 Cortes de Aragón	6	G/1114/605000/91002	Mobiliario y enseres	2018	2.500,00		2.500,00			2.500,00
01 Cortes de Aragón	6	G/1114/606000/91002	Equipos procesos inform.	2018	36.700,00		36.700,00			36.700,00
01 Cortes de Aragón	6	G/1114/609000/91002	Inmovilizado Inmaterial	2018	3.000,00		3.000,00			3.000,00
01 Cortes de Aragón	6	Resultado			124.700,00		124.700,00		81.500,00	43.200,00
01 Cortes de Aragón		Resultado			4.758.211,80		4.758.211,80		3.986.270,47	771.941,33
02 Presidencia del Gobierno de Aragón	2	G/1121/220000/91002	Ordinar. no inventariable	2018	473,76		473,76		473,76	0,00
02 Presidencia del Gobierno de Aragón	2	G/1121/222001/91002	Postales	2018	13,17		13,17		13,17	0,00
02 Presidencia del Gobierno de Aragón	2	G/1121/223000/91002	Transporte	2018	20,29		20,29		20,29	0,00
02 Presidencia del Gobierno de Aragón	2	G/1121/226001/91002	Atenc.Protoc. y represent	2018	26.216,59		26.216,59		26.216,59	0,00
02 Presidencia del Gobierno de Aragón	2	G/1121/227009/91002	Otros trabajos empresas	2018	35,20		35,20		35,20	0,00
02 Presidencia del Gobierno de Aragón	2	G/1121/231000/91002	Locomoción	2018	8,50		8,50		8,50	0,00
02 Presidencia del Gobierno de Aragón	2	G/1121/233000/91002	Gastos a través de agencias de viajes	2018	132,30		132,30		132,30	0,00
02 Presidencia del Gobierno de Aragón	2	Resultado			26.899,81		26.899,81		26.899,81	0,00
02 Presidencia del Gobierno de Aragón	4	G/1121/480001/91002	Seminario Por la Paz	2018	50.622,72		50.622,72		50.622,72	0,00
02 Presidencia del Gobierno de Aragón	4	Resultado			50.622,72		50.622,72		50.622,72	0,00
02 Presidencia del Gobierno de Aragón		Resultado			77.522,53		77.522,53		77.522,53	0,00
03 Consejo Consultivo de Aragón	2	G/1125/220000/91002	Ordinar. no inventariable	2018	173,48		173,48		173,48	0,00
03 Consejo Consultivo de Aragón	2	G/1125/223000/91002	Transporte	2018	247,19		247,19		247,19	0,00
03 Consejo Consultivo de Aragón	2	G/1125/231000/91002	Locomoción	2018	24,56		24,56		24,56	0,00
03 Consejo Consultivo de Aragón	2	G/1125/239000/91002	Otras indemnizaciones	2018	7.380,00		7.380,00		7.380,00	0,00
03 Consejo Consultivo de Aragón	2	Resultado			7.825,23		7.825,23		7.825,23	0,00
03 Consejo Consultivo de Aragón		Resultado			7.825,23		7.825,23		7.825,23	0,00
04 Tribunal Admtvo. de Contratos Públicos de Aragón	2	G/1124/216000/91002	Rep.Const. Equip informac	2018	72,47		72,47		72,47	0,00
04 Tribunal Admtvo. de Contratos Públicos de Aragón	2	G/1124/220003/91002	Libros y otras public.	2018	852,47		852,47		852,47	0,00
04 Tribunal Admtvo. de Contratos Públicos de Aragón	2	Resultado			924,94		924,94		924,94	0,00

**OBLIGACIONES DE PRESUPUESTOS CERRADOS POR PARTIDAS PRESUPUESTARIAS Y EJERCICIO DGA**

SECCIÓN	CAPÍTULO / POSICIÓN PRESUPUESTARIA			EJERCICIO	OBLIGACIONES PENDIENTES DE PAGO A 1 DE ENERO	MODIFICACIÓN SALDO INICIAL Y ANULACIONES	TOTAL OBLIGACIONES	PRESCRIPCIONES	PAGOS ORDENADOS	OBLIGACIONES PENDIENTES DE PAGO A 31 DE DICIEMBRE
					EUR	EUR	EUR	EUR	EUR	EUR
04 Tribunal Admtvo. de Contratos Públicos de Aragón	Resultado				924,94		924,94		924,94	0,00
09 Consejo Económico y Social de Aragón	2	G/3229/227006/91002	Estudio,trabajos técnicos	2018	4.790,00		4.790,00		4.790,00	0,00
09 Consejo Económico y Social de Aragón	2	Resultado			4.790,00		4.790,00		4.790,00	0,00
09 Consejo Económico y Social de Aragón	4	G/3229/480235/91002	Premios CESA	2018	3.000,00		3.000,00		3.000,00	0,00
09 Consejo Económico y Social de Aragón	4	G/3229/480254/91002	Becas CESA	2018	39,58		39,58		39,58	0,00
09 Consejo Económico y Social de Aragón	4	Resultado			3.039,58		3.039,58		3.039,58	0,00
09 Consejo Económico y Social de Aragón	Resultado				7.829,58		7.829,58		7.829,58	0,00
10 Presidencia	1	G/1263/161000/91002	Form.Perfecc. Fun no Lab.	2018	25,00		25,00		25,00	0,00
10 Presidencia	1	Resultado			25,00		25,00		25,00	0,00
10 Presidencia	2	G/1211/202000/91002	Arrend. Edific. y constr	2018	1.217,97		1.217,97		1.217,97	0,00
10 Presidencia	2	G/1211/214000/91002	Rep.Const. Mat. transport	2018	9,90		9,90		9,90	0,00
10 Presidencia	2	G/1211/215000/91002	Rep.Const. Mobil.,enseres	2018	706,83		706,83		706,83	0,00
10 Presidencia	2	G/1211/220000/91002	Ordinar. no inventariable	2018	1.098,80		1.098,80		1.098,80	0,00
10 Presidencia	2	G/1211/220002/91002	Prensa,revistas,publ.per.	2018	3.492,10		3.492,10		3.492,10	0,00
10 Presidencia	2	G/1211/220004/91002	Material informático	2018	1.055,83		1.055,83		1.055,83	0,00
10 Presidencia	2	G/1211/221000/91002	Energía eléctrica	2018	171,57		171,57		171,57	0,00
10 Presidencia	2	G/1211/221003/91002	Combustibles	2018	1.473,38		1.473,38		1.473,38	0,00
10 Presidencia	2	G/1211/222001/91002	Postales	2018	4.394,49		4.394,49		4.394,49	0,00
10 Presidencia	2	G/1211/223000/91002	Transporte	2018	45,34		45,34		45,34	0,00
10 Presidencia	2	G/1211/226000/91002	Cánones	2018	22.907,81		22.907,81		22.907,81	0,00
10 Presidencia	2	G/1211/226002/91002	Gtos divulg. y promoción	2018	1.231.049,31		1.231.049,31		1.231.049,31	0,00
10 Presidencia	2	G/1211/226005/91002	Reuniones y conferencias	2018	2.994,75		2.994,75		2.994,75	0,00
10 Presidencia	2	G/1211/227000/91002	Limpieza y aseo	2018	6.731,28		6.731,28		6.731,28	0,00
10 Presidencia	2	G/1211/227006/91002	Estudio,trabajos técnicos	2018	8.458,40		8.458,40		8.458,40	0,00
10 Presidencia	2	G/1211/227009/91002	Otros trabajos empresas	2018	107.107,39		107.107,39		107.107,39	0,00
10 Presidencia	2	G/1211/230000/91002	Dietas	2018	1.159,17		1.159,17		1.159,17	0,00
10 Presidencia	2	G/1211/231000/91002	Locomoción	2018	935,20		935,20		935,20	0,00
10 Presidencia	2	G/1211/233000/91002	Gastos a través de agencias de viajes	2018	6.623,92		6.623,92		6.623,92	0,00
10 Presidencia	2	G/1211/251003/91002	Cursos form. externa	2018	150,00		150,00		150,00	0,00



**OBLIGACIONES DE PRESUPUESTOS CERRADOS POR PARTIDAS PRESUPUESTARIAS Y EJERCICIO DGA**

SECCIÓN	CAPÍTULO / POSICIÓN PRESUPUESTARIA			EJERCICIO	OBLIGACIONES PENDIENTES DE PAGO A 1 DE ENERO	MODIFICACIÓN SALDO INICIAL Y ANULACIONES	TOTAL OBLIGACIONES	PRESCRIPCIONES	PAGOS ORDENADOS	OBLIGACIONES PENDIENTES DE PAGO A 31 DE DICIEMBRE
					EUR	EUR	EUR	EUR	EUR	EUR
10 Presidencia	2	G/1213/213000/91002	Rep. y conservación. Maquinaria y utilla	2018	90.269,05		90.269,05		90.269,05	0,00
10 Presidencia	2	G/1213/215000/91002	Rep.Const. Mobil., enseres	2018	87,57		87,57		87,57	0,00
10 Presidencia	2	G/1213/220001/91002	Mobiliario y enseres	2018	316,00		316,00		316,00	0,00
10 Presidencia	2	G/1213/221003/91002	Combustibles	2018	201,26		201,26		201,26	0,00
10 Presidencia	2	G/1213/221009/91002	Otros suministros	2018	153,39		153,39		153,39	0,00
10 Presidencia	2	G/1213/222000/91002	Telefónicas	2018	105,21		105,21		105,21	0,00
10 Presidencia	2	G/1213/226005/91002	Reuniones y conferencias	2018	1.907,75		1.907,75		1.907,75	0,00
10 Presidencia	2	G/1213/227001/91002	Seguridad	2018	200.408,96		200.408,96		200.408,96	0,00
10 Presidencia	2	G/1213/227006/91002	Estudio, trabajos técnicos	2018	27.178,63		27.178,63		27.178,63	0,00
10 Presidencia	2	G/1213/227009/91002	Otros trabajos empresas	2018	510.482,29		510.482,29		510.482,29	0,00
10 Presidencia	2	G/1213/230000/91002	Dietas	2018	497,11		497,11		497,11	0,00
10 Presidencia	2	G/1213/231000/91002	Locomoción	2018	31,30		31,30		31,30	0,00
10 Presidencia	2	G/1213/233000/91002	Gastos a través de agencias de viajes	2018	206,00		206,00		206,00	0,00
10 Presidencia	2	G/1213/251003/91002	Cursos form. externa	2018	2.558,64		2.558,64		2.558,64	0,00
10 Presidencia	2	G/1215/230000/91002	Dietas	2018	18,70		18,70		18,70	0,00
10 Presidencia	2	G/1215/231000/91002	Locomoción	2018	28,50		28,50		28,50	0,00
10 Presidencia	2	G/1217/233000/91002	Gastos a través de agencias de viajes	2018	176,40		176,40		176,40	0,00
10 Presidencia	2	G/1219/202000/91002	Arrend. Edific. y constr	2017	122.478,30		122.478,30		122.478,30	0,00
10 Presidencia	2	G/1219/202000/91002	Arrend. Edific. y constr	2018	161.717,79		161.717,79		161.717,79	0,00
10 Presidencia	2	G/1219/204000/91002	Arrend. Material transp.	2018	1.952,18		1.952,18		1.952,18	0,00
10 Presidencia	2	G/1219/212000/91002	Rep.Const. Edif. y constr	2018	56,27		56,27		56,27	0,00
10 Presidencia	2	G/1219/213000/91002	Rep. y conservación. Maquinaria y utilla	2018	5.510,17		5.510,17		5.510,17	0,00
10 Presidencia	2	G/1219/214000/91002	Rep.Const. Mat. transport	2018	2.374,53		2.374,53		2.374,53	0,00
10 Presidencia	2	G/1219/215000/91002	Rep.Const. Mobil., enseres	2018	173,64		173,64		173,64	0,00
10 Presidencia	2	G/1219/221000/91002	Energía eléctrica	2018	2.386,10		2.386,10		2.386,10	0,00
10 Presidencia	2	G/1219/221001/91002	Agua	2018	16,94		16,94		16,94	0,00
10 Presidencia	2	G/1219/221003/91002	Combustibles	2018	5.803,97		5.803,97		5.803,97	0,00
10 Presidencia	2	G/1219/221004/91002	Vestuario	2018	458,63		458,63		458,63	0,00
10 Presidencia	2	G/1219/221009/91002	Otros suministros	2018	1.707,61		1.707,61		1.707,61	0,00

**OBLIGACIONES DE PRESUPUESTOS CERRADOS POR PARTIDAS PRESUPUESTARIAS Y EJERCICIO  
DGA**

SECCIÓN	CAPÍTULO / POSICIÓN PRESUPUESTARIA		EJERCICIO	OBLIGACIONES PENDIENTES DE PAGO A 1 DE ENERO	MODIFICACIÓN SALDO INICIAL Y ANULACIONES	TOTAL OBLIGACIONES	PRESCRIPCIONES	PAGOS ORDENADOS	OBLIGACIONES PENDIENTES DE PAGO A 31 DE DICIEMBRE	
				EUR	EUR	EUR	EUR	EUR		
10 Presidencia	2	G/1219/225000/91002	Tributos locales	2018	34,74		34,74		34,74	0,00
10 Presidencia	2	G/1219/225001/91002	Tributos autonómicos	2018	45,61		45,61		45,61	0,00
10 Presidencia	2	G/1219/226009/91002	Otros gastos diversos	2018	15,53		15,53		15,53	0,00
10 Presidencia	2	G/1219/227000/91002	Limpieza y aseo	2018	4.979,89		4.979,89		4.979,89	0,00
10 Presidencia	2	G/1219/227009/91002	Otros trabajos empresas	2018	96,07		96,07		96,07	0,00
10 Presidencia	2	G/1219/230000/91002	Dietas	2018	357,34		357,34		357,34	0,00
10 Presidencia	2	G/1219/231000/91002	Locomoción	2018	395,71		395,71		395,71	0,00
10 Presidencia	2	G/1219/239000/91002	Otras indemnizaciones	2018	51.430,87		51.430,87		51.430,87	0,00
10 Presidencia	2	G/1251/227006/91002	Estudio,trabajos técnicos	2018	8.734,39		8.734,39		8.734,39	0,00
10 Presidencia	2	G/1251/231000/91002	Locomoción	2018	156,18		156,18		156,18	0,00
10 Presidencia	2	G/1251/251000/91002	Realización de cursos	2018	765,00		765,00		765,00	0,00
10 Presidencia	2	G/1251/251003/91002	Cursos form. externa	2018	14.200,00		14.200,00		14.200,00	0,00
10 Presidencia	2	G/1252/215000/91002	Rep.Const. Mobil.,enseres	2018	43,60		43,60		43,60	0,00
10 Presidencia	2	G/1252/226003/91002	Jurídicos, Contenciosos	2018	2.299,50		2.299,50		2.299,50	0,00
10 Presidencia	2	G/1252/226005/91002	Reuniones y conferencias	2018	40,00		40,00		40,00	0,00
10 Presidencia	2	G/1252/227006/91002	Estudio,trabajos técnicos	2018	8.734,40		8.734,40		8.734,40	0,00
10 Presidencia	2	G/1252/233000/91002	Gastos a través de agencias de viajes	2018	176,40		176,40		176,40	0,00
10 Presidencia	2	G/1259/251003/91002	Cursos form. externa	2018	18.060,60		18.060,60		18.060,60	0,00
10 Presidencia	2	G/1261/215000/91002	Rep.Const. Mobil.,enseres	2018	528,55		528,55		528,55	0,00
10 Presidencia	2	G/1261/221009/91002	Otros suministros	2018	2,20		2,20		2,20	0,00
10 Presidencia	2	G/1261/230000/91002	Dietas	2018	293,37		293,37		293,37	0,00
10 Presidencia	2	G/1261/231000/91002	Locomoción	2018	172,52		172,52		172,52	0,00
10 Presidencia	2	G/1262/215000/91002	Rep.Const. Mobil.,enseres	2018	56,19		56,19		56,19	0,00
10 Presidencia	2	G/1262/220002/91002	Prensa,revistas,publ.per.	2018	87,00		87,00		87,00	0,00
10 Presidencia	2	G/1263/215000/91002	Rep.Const. Mobil.,enseres	2018	859,79		859,79		859,79	0,00
10 Presidencia	2	G/1263/220000/91002	Ordinar. no inventariable	2018	178,06		178,06		178,06	0,00
10 Presidencia	2	G/1263/223000/91002	Transporte	2018	98,91		98,91		98,91	0,00
10 Presidencia	2	G/1263/230000/91002	Dietas	2018	74,80		74,80		74,80	0,00
10 Presidencia	2	G/1263/231000/91002	Locomoción	2018	89,82		89,82		89,82	0,00

**OBLIGACIONES DE PRESUPUESTOS CERRADOS POR PARTIDAS PRESUPUESTARIAS Y EJERCICIO  
DGA**

SECCIÓN	CAPÍTULO / POSICIÓN PRESUPUESTARIA	EJERCICIO	OBLIGACIONES PENDIENTES DE PAGO A 1 DE ENERO	MODIFICACIÓN SALDO INICIAL Y ANULACIONES	TOTAL OBLIGACIONES	PRESCRIPCIONES	PAGOS ORDENADOS	OBLIGACIONES PENDIENTES DE PAGO A 31 DE DICIEMBRE
			EUR	EUR	EUR	EUR	EUR	EUR
10 Presidencia	2 G/1263/233000/91002	2018	176,40		176,40		176,40	0,00
10 Presidencia	2 G/1267/215000/91002	2018	86,59		86,59		86,59	0,00
10 Presidencia	2 G/1267/220003/91002	2018	6.445,00		6.445,00		6.445,00	0,00
10 Presidencia	2 G/1267/226002/91002	2018	4.482,77		4.482,77		4.482,77	0,00
10 Presidencia	2 G/1267/233000/91002	2018	88,20		88,20		88,20	0,00
10 Presidencia	2 G/1311/220002/19001	2012	314,08		314,08			314,08
10 Presidencia	2 G/1311/220002/91001	2012	314,08		314,08			314,08
10 Presidencia	2 G/1311/226002/19001	2018	150,00		150,00		150,00	0,00
10 Presidencia	2 G/1311/226002/91001	2018	150,00		150,00		150,00	0,00
10 Presidencia	2 G/1311/226002/91002	2018	5.106,20		5.106,20		5.106,20	0,00
10 Presidencia	2 G/1311/226005/19001	2018	69,44		69,44		69,44	0,00
10 Presidencia	2 G/1311/226005/91001	2018	69,44		69,44		69,44	0,00
10 Presidencia	2 G/1311/226005/91002	2018	11.866,36		11.866,36		11.866,36	0,00
10 Presidencia	2 G/1311/227009/91002	2018	10.000,00		10.000,00		10.000,00	0,00
10 Presidencia	2 G/1311/233000/91002	2018	176,40		176,40		176,40	0,00
10 Presidencia	2 G/1421/202000/91002	2017	6.282.400,70		6.282.400,70		6.282.400,70	0,00
10 Presidencia	2 G/1421/202000/91002	2018	7.165.294,66		7.165.294,66		7.165.294,66	0,00
10 Presidencia	2 G/1421/212000/91002	2018	1.421,75		1.421,75		1.421,75	0,00
10 Presidencia	2 G/1421/213000/91002	2018	173.954,21		173.954,21		173.954,21	0,00
10 Presidencia	2 G/1421/215000/91002	2018	13.709,34		13.709,34		13.709,34	0,00
10 Presidencia	2 G/1421/220000/91002	2018	19.210,09		19.210,09		19.210,09	0,00
10 Presidencia	2 G/1421/220001/91002	2018	263,78		263,78		263,78	0,00
10 Presidencia	2 G/1421/220002/91002	2018	267,39		267,39		267,39	0,00
10 Presidencia	2 G/1421/220004/91002	2018	4.295,47		4.295,47		4.295,47	0,00
10 Presidencia	2 G/1421/221000/91002	2018	74.847,69		74.847,69		74.847,69	0,00
10 Presidencia	2 G/1421/221001/91002	2018	4.378,04		4.378,04		4.378,04	0,00
10 Presidencia	2 G/1421/221002/91002	2018	7.475,42		7.475,42		7.475,42	0,00
10 Presidencia	2 G/1421/221006/91002	2018	2.966,76		2.966,76		2.966,76	0,00
10 Presidencia	2 G/1421/221009/91002	2018	8.404,35		8.404,35		8.404,35	0,00

**OBLIGACIONES DE PRESUPUESTOS CERRADOS POR PARTIDAS PRESUPUESTARIAS Y EJERCICIO  
DGA**

SECCIÓN	CAPÍTULO / POSICIÓN PRESUPUESTARIA			EJERCICIO	OBLIGACIONES PENDIENTES DE PAGO A 1 DE ENERO	MODIFICACIÓN SALDO INICIAL Y ANULACIONES	TOTAL OBLIGACIONES	PRESCRIPCIONES	PAGOS ORDENADOS	OBLIGACIONES PENDIENTES DE PAGO A 31 DE DICIEMBRE
					EUR	EUR	EUR	EUR	EUR	EUR
10 Presidencia	2	G/1421/222001/91002	Postales	2018	139.715,73		139.715,73		139.715,73	0,00
10 Presidencia	2	G/1421/223000/91002	Transporte	2018	4.790,39		4.790,39		4.790,39	0,00
10 Presidencia	2	G/1421/225000/91002	Tributos locales	2016	29.392,70		29.392,70		2.653,29	26.739,41
10 Presidencia	2	G/1421/225000/91002	Tributos locales	2017	4.276,00		4.276,00			4.276,00
10 Presidencia	2	G/1421/225000/91002	Tributos locales	2018	1.552,40		1.552,40		136,11	1.416,29
10 Presidencia	2	G/1421/225001/91002	Tributos autonómicos	2018	265,12		265,12		265,12	0,00
10 Presidencia	2	G/1421/226005/91002	Reuniones y conferencias	2018	19.268,83		19.268,83		19.268,83	0,00
10 Presidencia	2	G/1421/227000/91002	Limpieza y aseo	2018	386.581,85		386.581,85		386.581,85	0,00
10 Presidencia	2	G/1421/227001/91002	Seguridad	2018	287.826,17		287.826,17		287.826,17	0,00
10 Presidencia	2	G/1421/227002/91002	Valoraciones y peritajes	2018	20.382,58		20.382,58		20.382,58	0,00
10 Presidencia	2	G/1421/227004/91002	Custodia, depósito,almac.	2018	189.019,15		189.019,15		189.019,15	0,00
10 Presidencia	2	G/1421/227006/91002	Estudio,trabajos técnicos	2018	6.182,75		6.182,75		6.182,75	0,00
10 Presidencia	2	G/1421/227009/91002	Otros trabajos empresas	2018	15.857,99		15.857,99		15.857,99	0,00
10 Presidencia	2	G/1421/231000/91002	Locomoción	2018	2.007,81		2.007,81		2.007,81	0,00
10 Presidencia	2	Resultado			17.559.557,45		17.559.557,45		17.526.497,59	33.059,86
10 Presidencia	4	G/1211/480347/91002	Ay.Victimas Terrorismo	2018	445.263,28		445.263,28		445.263,28	0,00
10 Presidencia	4	G/1211/480573/91002	Convenio CEOE Teruel actuaciones despobl	2018	6.000,00		6.000,00		6.000,00	0,00
10 Presidencia	4	G/1213/460005/91002	Ayudas Protección Civil	2018	8.250,00		8.250,00		8.250,00	0,00
10 Presidencia	4	G/1213/460124/91002	Conv. la dpt proteccion civil	2018	57.146,11		57.146,11		57.146,11	0,00
10 Presidencia	4	G/1213/460125/91002	Conv. ayto. de huesca proteccion civil	2018	22.000,00		22.000,00		22.000,00	0,00
10 Presidencia	4	G/1213/480008/91002	Ayudas Protección Civil	2018	258.926,47		258.926,47		258.926,47	0,00
10 Presidencia	4	G/1213/480487/91002	conv. cruz roja española en aragon prot	2018	22.000,00		22.000,00		22.000,00	0,00
10 Presidencia	4	G/1213/480488/91002	conv. col. prof. diplom. en trabajo soci	2018	4.500,00		4.500,00		4.500,00	0,00
10 Presidencia	4	G/1213/480489/91002	conv. col. prof. de psicologos de aragon	2018	4.500,00		4.500,00		4.500,00	0,00
10 Presidencia	4	G/1215/480246/91002	Ay. asoc. rehab. jugadore	2018	35.000,00		35.000,00		35.000,00	0,00
10 Presidencia	4	G/1251/460003/91002	Fondo Cooperac.Municipal	2018	5.820.035,59		5.820.035,59		5.820.035,59	0,00
10 Presidencia	4	G/1251/480572/91002	Convenio FAMCP. Gastos de Funcionamiento	2018	300.000,00		300.000,00		300.000,00	0,00
10 Presidencia	4	G/1252/460101/91002	Conv. Manc. Bajo Gállego	2018	2.181,00		2.181,00		2.181,00	0,00
10 Presidencia	4	G/1252/460102/91002	Conv. Manc. Central de Zg	2018	54.254,74		54.254,74		54.254,74	0,00

**OBLIGACIONES DE PRESUPUESTOS CERRADOS POR PARTIDAS PRESUPUESTARIAS Y EJERCICIO DGA**

SECCIÓN	CAPÍTULO / POSICIÓN PRESUPUESTARIA		EJERCICIO	OBLIGACIONES PENDIENTES DE PAGO A 1 DE ENERO	MODIFICACIÓN SALDO INICIAL Y ANULACIONES	TOTAL OBLIGACIONES	PRESCRIPCIONES	PAGOS ORDENADOS	OBLIGACIONES PENDIENTES DE PAGO A 31 DE DICIEMBRE
				EUR	EUR	EUR	EUR	EUR	
10 Presidencia	4	G/1252/460104/91002	Conv. Manc. R. Izda. Ebro	2018	4.000,00		4.000,00	4.000,00	0,00
10 Presidencia	4	G/1252/460117/91002	Fondo Ley de Capitalidad	2018	8.000.000,00		8.000.000,00	8.000.000,00	0,00
10 Presidencia	4	G/1259/460128/91002	Subv. EELL materia violencia de género	2018	84.781,37		84.781,37	84.781,37	0,00
10 Presidencia	4	G/1266/440002/91002	Corp.Arag.de Radio y TV	2018	3.583.333,34		3.583.333,34	3.583.333,34	0,00
10 Presidencia	4	G/1311/440051/91002	Subv.Proyec.Coop.Transfr.	2018	21.777,33		21.777,33	21.777,33	0,00
10 Presidencia	4	G/1311/460008/91002	Subv.Proyec.Coop.Transfr.	2018	3.368,88		3.368,88	3.368,88	0,00
10 Presidencia	4	G/1311/470002/91002	Subv.Proyec.Coop.Transfr.	2018	124,69		124,69	124,69	0,00
10 Presidencia	4	G/1311/480026/91002	Subv.Proyec.Coop.Transfr.	2018	5.066,96		5.066,96	5.066,96	0,00
10 Presidencia	4	G/1311/480417/91002	Conv. FAMCP Difusión Información Unión E	2018	20.000,00		20.000,00	20.000,00	0,00
10 Presidencia	4	G/1421/400008/91002	Conv.Seg.Sedes Judiciales	2018	144.118,08		144.118,08	144.118,08	0,00
10 Presidencia	4	G/1421/440187/91002	Convenio UNIZAR forma. mediac. personal	2018	21.584,00		21.584,00	21.584,00	0,00
10 Presidencia	4	G/1421/480258/91002	Subv. a Coleg. Profesionales	2018	236.901,86		236.901,86	236.901,86	0,00
10 Presidencia	4	G/1421/480454/91002	Plan de Mediación	2018	45.331,48		45.331,48	45.331,48	0,00
10 Presidencia	4	Resultado			19.210.445,18		19.210.445,18	19.210.445,18	0,00
10 Presidencia	6	G/1211/603000/91002	Maq. instalac. y utillaje	2018	1.331,00		1.331,00	1.331,00	0,00
10 Presidencia	6	G/1211/605000/91002	Mobiliario y enseres	2018	62,33		62,33	62,33	0,00
10 Presidencia	6	G/1213/603000/91002	Maq. instalac. y utillaje	2018	10.651,09		10.651,09	10.651,09	0,00
10 Presidencia	6	G/1213/605000/91002	Mobiliario y enseres	2018	2.653,43		2.653,43	2.653,43	0,00
10 Presidencia	6	G/1213/606000/91002	Equipos procesos inform.	2018	17.365,64		17.365,64	17.365,64	0,00
10 Presidencia	6	G/1261/605000/91002	Mobiliario y enseres	2018	5.129,63		5.129,63	5.129,63	0,00
10 Presidencia	6	G/1421/602000/91002	Edific. y construcciones	2018	231.337,52		231.337,52	231.337,52	0,00
10 Presidencia	6	G/1421/603000/91002	Maq. instalac. y utillaje	2018	3.897,37		3.897,37	3.897,37	0,00
10 Presidencia	6	G/1421/605000/91002	Mobiliario y enseres	2018	51.430,16		51.430,16	51.430,16	0,00
10 Presidencia	6	G/1421/606000/91002	Equipos procesos inform.	2018	141.227,97		141.227,97	141.227,97	0,00
10 Presidencia	6	G/1421/609000/91002	Inmovilizado Inmaterial	2018	334.459,84		334.459,84	334.459,84	0,00
10 Presidencia	6	Resultado			799.545,98		799.545,98	799.545,98	0,00
10 Presidencia	7	G/1211/780207/32200	Ayudas Proy.Inv. Fundaciones sin ánimo I	2018	599.999,54		599.999,54	536.470,16	63.529,38
10 Presidencia	7	G/1211/780207/91001	Ayudas Proy.Inv. Fundaciones sin ánimo I	2018	599.999,55		599.999,55	536.470,17	63.529,38
10 Presidencia	7	G/1213/760004/91002	AyudasProtección Civil	2018	23.274,83		23.274,83	23.274,83	0,00

**OBLIGACIONES DE PRESUPUESTOS CERRADOS POR PARTIDAS PRESUPUESTARIAS Y EJERCICIO DGA**

SECCIÓN	CAPÍTULO / POSICIÓN PRESUPUESTARIA		EJERCICIO	OBLIGACIONES PENDIENTES DE PAGO A 1 DE ENERO	MODIFICACIÓN SALDO INICIAL Y ANULACIONES	TOTAL OBLIGACIONES	PRESCRIPCIONES	PAGOS ORDENADOS	OBLIGACIONES PENDIENTES DE PAGO A 31 DE DICIEMBRE	
				EUR	EUR	EUR	EUR	EUR		
10	Presidencia	7	G/1213/760138/91002	Conv. ayto. de Huesca. Proteccion civil	2018	62.929,68		62.929,68	62.929,68	0,00
10	Presidencia	7	G/1213/760165/91002	Ayudas para emergencias	2018	104.736,05		104.736,05	104.736,05	0,00
10	Presidencia	7	G/1213/780003/91002	Ayudas Protección Civil	2018	59.051,25		59.051,25	59.051,25	0,00
10	Presidencia	7	G/1213/780192/91002	Conv. cruz roja española en aragon prot	2018	17.000,00		17.000,00	17.000,00	0,00
10	Presidencia	7	G/1213/780193/91002	Conv. col. prof. diplom. en trabajo soci	2018	2.449,70		2.449,70	2.449,70	0,00
10	Presidencia	7	G/1213/780194/91002	Conv. col. prof. psicólogos en mat. prot	2018	2.482,78		2.482,78	2.482,78	0,00
10	Presidencia	7	G/1252/760059/32200	Infraestructuras Municip.	2018	3.650.000,00		3.650.000,00		3.650.000,00
10	Presidencia	7	G/1252/760059/91001	Infraestructuras Municip.	2018	3.650.000,00		3.650.000,00		3.650.000,00
10	Presidencia	7	G/1252/760118/39116	Fondo Estatal de Empleo	2018	10.096,47		10.096,47	10.096,47	0,00
10	Presidencia	7	G/1252/760122/91002	Conv. Manc. Central de Zg	2018	476.704,51		476.704,51	476.704,51	0,00
10	Presidencia	7	G/1252/760123/91002	Convenio ciudad Huesca	2018	600.000,00		600.000,00	600.000,00	0,00
10	Presidencia	7	G/1252/760124/91002	Convenio ciudad Teruel	2018	303.105,90		303.105,90	303.105,90	0,00
10	Presidencia	7	G/1252/760130/91002	Daños por desbordamiento rio Ebro	2018	508.136,33		508.136,33	508.136,33	0,00
10	Presidencia	7	G/1252/760147/32200	Conservatorio en edif. Asilo S.José y C.	2018	1.000.000,00		1.000.000,00	1.000.000,00	0,00
10	Presidencia	7	G/1252/760147/91001	Conservatorio en edif. Asilo S.José y C.	2018	1.000.000,00		1.000.000,00	1.000.000,00	0,00
10	Presidencia	7	G/1252/760149/32200	Ayudas para Parques de Bomberos	2018	250.000,00		250.000,00	250.000,00	0,00
10	Presidencia	7	G/1252/760149/91001	Ayudas para Parques de Bomberos	2018	250.000,00		250.000,00	250.000,00	0,00
10	Presidencia	7	G/1252/760151/91002	Convenio Ayto. de Huesca. Compra de terr	2018	600.000,00		600.000,00	600.000,00	0,00
10	Presidencia	7	G/1252/760158/32200	Subvención Proyecto Acceso Hospital Teru	2018	62.500,00		62.500,00	62.500,00	0,00
10	Presidencia	7	G/1252/760158/91001	Subvención Proyecto Acceso Hospital Teru	2018	62.500,00		62.500,00	62.500,00	0,00
10	Presidencia	7	G/1259/760006/91002	Subv. Equ. Policía Local	2018	240.461,07		240.461,07	240.461,07	0,00
10	Presidencia	7	G/1421/740005/32200	Transf. I.A.F. Invers.	2018	714.707,07		714.707,07		714.707,07
10	Presidencia	7	G/1421/740005/91001	Transf. I.A.F. Invers.	2018	714.707,06		714.707,06		714.707,06
10	Presidencia	7	G/1421/740005/91002	Transf. I.A.F. Invers.	2016	100.000,00		100.000,00		100.000,00
10	Presidencia	7	G/1421/740005/91002	Transf. I.A.F. Invers.	2017	300.000,00		300.000,00		300.000,00
10	Presidencia	7	Resultado			15.964.841,79		15.964.841,79	6.708.368,90	9.256.472,89
10	Presidencia		Resultado			53.534.415,40		53.534.415,40	44.244.882,65	9.289.532,75
11	Ciudadanía y Derechos Sociales	2	G/1268/220000/91002	Ordinar. no inventariable	2018	65,65		65,65	65,65	0,00
11	Ciudadanía y Derechos Sociales	2	G/1268/220004/91002	Material informático	2018	12,99		12,99	12,99	0,00

**OBLIGACIONES DE PRESUPUESTOS CERRADOS POR PARTIDAS PRESUPUESTARIAS Y EJERCICIO  
DGA**

SECCIÓN	CAPÍTULO / POSICIÓN PRESUPUESTARIA			EJERCICIO	OBLIGACIONES PENDIENTES DE PAGO A 1 DE ENERO	MODIFICACIÓN SALDO INICIAL Y ANULACIONES	TOTAL OBLIGACIONES	PRESCRIPCIONES	PAGOS ORDENADOS	OBLIGACIONES PENDIENTES DE PAGO A 31 DE DICIEMBRE	
					EUR	EUR	EUR	EUR	EUR	EUR	
11	Ciudadanía y Derechos Sociales	2	G/1268/223000/91002	Transporte	2018	11,66		11,66		11,66	0,00
11	Ciudadanía y Derechos Sociales	2	G/1268/226000/91002	Cánones	2018	836,76		836,76		836,76	0,00
11	Ciudadanía y Derechos Sociales	2	G/1268/226001/91002	Atenc.Protoc. y represent	2018	21,23		21,23		21,23	0,00
11	Ciudadanía y Derechos Sociales	2	G/1268/226002/91002	Gtos divulg. y promoción	2018	4.501,20		4.501,20		4.501,20	0,00
11	Ciudadanía y Derechos Sociales	2	G/1268/226005/91002	Reuniones y conferencias	2018	96.403,81		96.403,81		96.282,84	120,97
11	Ciudadanía y Derechos Sociales	2	G/1268/227006/91002	Estudio,trabajos técnicos	2018	61.482,77		61.482,77		61.482,77	0,00
11	Ciudadanía y Derechos Sociales	2	G/1268/227009/91002	Otros trabajos empresas	2018	12.930,79		12.930,79		12.930,79	0,00
11	Ciudadanía y Derechos Sociales	2	G/1268/230000/91002	Dietas	2018	610,98		610,98		610,98	0,00
11	Ciudadanía y Derechos Sociales	2	G/1268/231000/91002	Locomoción	2018	169,36		169,36		169,36	0,00
11	Ciudadanía y Derechos Sociales	2	G/1268/233000/91002	Gastos a través de agencias de viajes	2018	391,63		391,63		391,63	0,00
11	Ciudadanía y Derechos Sociales	2	G/1341/220000/91002	Ordinar. no inventariable	2018	76,64		76,64		76,64	0,00
11	Ciudadanía y Derechos Sociales	2	G/3111/204000/91002	Arrend. Material transp.	2018	595,02		595,02		595,02	0,00
11	Ciudadanía y Derechos Sociales	2	G/3111/220000/91002	Ordinar. no inventariable	2018	138,62		138,62		138,62	0,00
11	Ciudadanía y Derechos Sociales	2	G/3111/223000/91002	Transporte	2018	60,50		60,50		60,50	0,00
11	Ciudadanía y Derechos Sociales	2	G/3111/226001/91002	Atenc.Protoc. y represent	2018	947,06		947,06		947,06	0,00
11	Ciudadanía y Derechos Sociales	2	G/3111/226002/91002	Gtos divulg. y promoción	2018	500,94		500,94		500,94	0,00
11	Ciudadanía y Derechos Sociales	2	G/3111/227006/91002	Estudio,trabajos técnicos	2018	17.666,00		17.666,00		17.666,00	0,00
11	Ciudadanía y Derechos Sociales	2	G/3111/227009/91002	Otros trabajos empresas	2018	102,85		102,85		102,85	0,00
11	Ciudadanía y Derechos Sociales	2	G/3111/230000/91002	Dietas	2018	194,97		194,97		194,97	0,00
11	Ciudadanía y Derechos Sociales	2	G/3111/231000/91002	Locomoción	2018	53,20		53,20		53,20	0,00
11	Ciudadanía y Derechos Sociales	2	G/3133/220000/91002	Ordinar. no inventariable	2018	454,48		454,48		454,48	0,00
11	Ciudadanía y Derechos Sociales	2	G/3133/226005/91002	Reuniones y conferencias	2018	375,00		375,00		375,00	0,00
11	Ciudadanía y Derechos Sociales	2	G/3133/227006/91002	Estudio,trabajos técnicos	2018	12.915,90		12.915,90		12.915,90	0,00
11	Ciudadanía y Derechos Sociales	2	G/3133/231000/91002	Locomoción	2018	62,36		62,36		62,36	0,00
11	Ciudadanía y Derechos Sociales	2	G/3133/263002/91002	Conc. Entidades Privadas	2018	61.702,07		61.702,07		61.702,07	0,00
11	Ciudadanía y Derechos Sociales	2	G/3241/220000/91002	Ordinar. no inventariable	2018	72,89		72,89		72,89	0,00
11	Ciudadanía y Derechos Sociales	2	G/3241/226002/91002	Gtos divulg. y promoción	2018	4.614,38		4.614,38		4.614,38	0,00
11	Ciudadanía y Derechos Sociales	2	G/3241/226005/91002	Reuniones y conferencias	2018	5.243,97		5.243,97		5.243,97	0,00
11	Ciudadanía y Derechos Sociales	2	G/3241/227006/91002	Estudio,trabajos técnicos	2018	79.765,59		79.765,59		79.765,59	0,00

**OBLIGACIONES DE PRESUPUESTOS CERRADOS POR PARTIDAS PRESUPUESTARIAS Y EJERCICIO  
DGA**

SECCIÓN	CAPÍTULO / POSICIÓN PRESUPUESTARIA			EJERCICIO	OBLIGACIONES PENDIENTES DE PAGO A 1 DE ENERO	MODIFICACIÓN SALDO INICIAL Y ANULACIONES	TOTAL OBLIGACIONES	PRESCRIPCIONES	PAGOS ORDENADOS	OBLIGACIONES PENDIENTES DE PAGO A 31 DE DICIEMBRE
					EUR	EUR	EUR	EUR	EUR	EUR
11 Ciudadanía y Derechos Sociales	2	G/3241/227009/91002	Otros trabajos empresas	2018	868,39		868,39		868,39	0,00
11 Ciudadanía y Derechos Sociales	2	G/4431/213000/91002	Rep. y conservación. Maquinaria y utilla	2018	65,53		65,53		65,53	0,00
11 Ciudadanía y Derechos Sociales	2	G/4431/220000/91002	Ordinar. no inventariable	2018	114,94		114,94		114,94	0,00
11 Ciudadanía y Derechos Sociales	2	G/4431/223000/91002	Transporte	2018	20,22		20,22		20,22	0,00
11 Ciudadanía y Derechos Sociales	2	G/4431/230000/91002	Dietas	2018	61,03		61,03		61,03	0,00
11 Ciudadanía y Derechos Sociales	2	G/4431/231000/91002	Locomoción	2018	108,48		108,48		108,48	0,00
11 Ciudadanía y Derechos Sociales	2	G/4431/239000/91002	Otras indemnizaciones	2018	4.081,72		4.081,72		4.081,72	0,00
11 Ciudadanía y Derechos Sociales	2	G/4431/251003/91002	Cursos form. externa	2018	2.130,17		2.130,17		2.130,17	0,00
11 Ciudadanía y Derechos Sociales	2	Resultado			370.431,75		370.431,75		370.310,78	120,97
11 Ciudadanía y Derechos Sociales	4	G/1213/480008/91002	Ayudas Protección Civil	2015	2.366,73		2.366,73			2.366,73
11 Ciudadanía y Derechos Sociales	4	G/1268/440179/91002	Conv. UNIZAR Tit. Propio Participación C	2018	5.000,00		5.000,00		5.000,00	0,00
11 Ciudadanía y Derechos Sociales	4	G/1268/480005/91002	Comunidades Arag Exterior	2018	23.576,75		23.576,75		23.576,75	0,00
11 Ciudadanía y Derechos Sociales	4	G/1268/480559/91002	Ayudas Organizaciones Coordinación de V	2018	40.000,00		40.000,00		40.000,00	0,00
11 Ciudadanía y Derechos Sociales	4	G/1268/480582/91002	Subv. a la Confederación de Asociaciones	2018	20.000,00		20.000,00		20.000,00	0,00
11 Ciudadanía y Derechos Sociales	4	G/3132/410010/11201	Transf. IASS Op.Corrient	2018	3.041.482,68		3.041.482,68		3.041.482,68	0,00
11 Ciudadanía y Derechos Sociales	4	G/3132/410010/35005	Transf. IASS Op.Corrient	2018	6.833,34		6.833,34		6.833,34	0,00
11 Ciudadanía y Derechos Sociales	4	G/3132/410010/35012	Transf. IASS Op.Corrient	2018	6.919,16		6.919,16		6.919,16	0,00
11 Ciudadanía y Derechos Sociales	4	G/3132/410010/35013	Transf. IASS Op.Corrient	2018	1.214.980,66		1.214.980,66		1.214.980,66	0,00
11 Ciudadanía y Derechos Sociales	4	G/3132/410010/35014	Transf. IASS Op.Corrient	2018	1.844.492,00		1.844.492,00		1.844.492,00	0,00
11 Ciudadanía y Derechos Sociales	4	G/3132/410010/91001	Transf. IASS Op.Corrient	2018	3.016.482,68		3.016.482,68		3.016.482,68	0,00
11 Ciudadanía y Derechos Sociales	4	G/3132/410010/91002	Transf. IASS Op.Corrient	2018	240.186.506,48		240.186.506,48		240.186.506,48	0,00
11 Ciudadanía y Derechos Sociales	4	G/3133/440054/91002	Conv. UNIZAR Mediación e Intervención fa	2018	8.000,00		8.000,00		8.000,00	0,00
11 Ciudadanía y Derechos Sociales	4	G/3133/460048/91002	Ayuda actividades comarcas en materia de	2018	24.549,81		24.549,81		24.549,81	0,00
11 Ciudadanía y Derechos Sociales	4	G/3133/480122/91002	Ayudas a activ. Asociac.	2018	35.135,18		35.135,18		35.135,18	0,00
11 Ciudadanía y Derechos Sociales	4	G/3231/410017/91002	Transf. IAJ Oper. Corr.	2016	3.913.896,43		3.913.896,43		1.963.976,78	1.949.919,65
11 Ciudadanía y Derechos Sociales	4	G/3231/410017/91002	Transf. IAJ Oper. Corr.	2017	4.315.176,43		4.315.176,43			4.315.176,43
11 Ciudadanía y Derechos Sociales	4	G/3231/410017/91002	Transf. IAJ Oper. Corr.	2018	4.670.187,40		4.670.187,40			4.670.187,40
11 Ciudadanía y Derechos Sociales	4	G/3232/410016/11201	Transf. IAM Oper. Corr.	2018	70.000,00		70.000,00		64.166,67	5.833,33
11 Ciudadanía y Derechos Sociales	4	G/3232/410016/39054	Transf. IAM Oper. Corr.	2017	43.871,42		43.871,42		43.871,42	0,00



**OBLIGACIONES DE PRESUPUESTOS CERRADOS POR PARTIDAS PRESUPUESTARIAS Y EJERCICIO DGA**

SECCIÓN	CAPÍTULO / POSICIÓN PRESUPUESTARIA			EJERCICIO	OBLIGACIONES PENDIENTES DE PAGO A 1 DE ENERO	MODIFICACIÓN SALDO INICIAL Y ANULACIONES	TOTAL OBLIGACIONES	PRESCRIPCIONES	PAGOS ORDENADOS	OBLIGACIONES PENDIENTES DE PAGO A 31 DE DICIEMBRE	
					EUR	EUR	EUR	EUR	EUR	EUR	
11	Ciudadanía y Derechos Sociales	4	G/3232/410016/39054	Transf. IAM Oper. Corr.	2018	369.600,00		369.600,00		318.266,67	51.333,33
11	Ciudadanía y Derechos Sociales	4	G/3232/410016/39092	Transf. IAM Oper. Corr.	2018	2.011.371,00		2.011.371,00		975.604,59	1.035.766,41
11	Ciudadanía y Derechos Sociales	4	G/3232/410016/91001	Transf. IAM Oper. Corr.	2018	70.000,00		70.000,00		58.333,33	11.666,67
11	Ciudadanía y Derechos Sociales	4	G/3232/410016/91002	Transf. IAM Oper. Corr.	2017	553.064,19		553.064,19		553.064,19	0,00
11	Ciudadanía y Derechos Sociales	4	G/3232/410016/91002	Transf. IAM Oper. Corr.	2018	3.351.688,19		3.351.688,19		2.787.638,74	564.049,45
11	Ciudadanía y Derechos Sociales	4	G/3241/440193/91002	Conv. UNIZAR diagn. integrac. migrantes	2018	18.000,00		18.000,00		18.000,00	0,00
11	Ciudadanía y Derechos Sociales	4	G/3241/440194/91002	Conv. UNIZAR amplia. territorio realiz.	2018	11.000,00		11.000,00		11.000,00	0,00
11	Ciudadanía y Derechos Sociales	4	G/3241/460007/11201	Subv.Integr.Social Inmig.	2018	180.400,09		180.400,09		180.400,09	0,00
11	Ciudadanía y Derechos Sociales	4	G/3241/460007/91001	Subv.Integr.Social Inmig.	2018	180.400,16		180.400,16		180.400,16	0,00
11	Ciudadanía y Derechos Sociales	4	G/3241/480023/11201	Subv.Integr.Social Inmig.	2018	217.194,71		217.194,71		217.194,71	0,00
11	Ciudadanía y Derechos Sociales	4	G/3241/480023/91001	Subv.Integr.Social Inmig.	2018	217.194,90		217.194,90		217.194,90	0,00
11	Ciudadanía y Derechos Sociales	4	G/3241/480258/91002	Subv. a Coleg. Profesiona	2018	71.688,56		71.688,56		71.688,56	0,00
11	Ciudadanía y Derechos Sociales	4	G/4431/440214/91002	Convenio UNIZAR. Consumo responsable	2018	15.000,00		15.000,00		15.000,00	0,00
11	Ciudadanía y Derechos Sociales	4	G/4431/460016/91002	Ofic.EELL.Inform.Consum.	2018	70.250,00		70.250,00		70.250,00	0,00
11	Ciudadanía y Derechos Sociales	4	G/4431/480063/91002	Promoción del consumo	2018	54.434,15		54.434,15		54.434,15	0,00
11	Ciudadanía y Derechos Sociales	4	Resultado			269.880.743,10		269.880.743,10		257.274.443,70	12.606.299,40
11	Ciudadanía y Derechos Sociales	6	G/3111/605000/91002	Mobiliario y enseres	2018	683,29		683,29		683,29	0,00
11	Ciudadanía y Derechos Sociales	6	G/3133/609000/91002	Inmovilizado Inmaterial	2018	14.698,86		14.698,86		14.698,86	0,00
11	Ciudadanía y Derechos Sociales	6	Resultado			15.382,15		15.382,15		15.382,15	0,00
11	Ciudadanía y Derechos Sociales	7	G/1213/780003/91002	Ayudas Protección Civil	2015	3.273,74		3.273,74			3.273,74
11	Ciudadanía y Derechos Sociales	7	G/1268/780002/91002	Comunidades Arag del Ext	2018	3.932,31		3.932,31		3.932,31	0,00
11	Ciudadanía y Derechos Sociales	7	G/1341/780004/91002	Ayuda Paises Mas Desfav.	2018	2.822.018,70		2.822.018,70		2.822.018,70	0,00
11	Ciudadanía y Derechos Sociales	7	G/3132/710002/32200	Transf. IASS Op.Capital	2018	1.050.000,00		1.050.000,00		1.050.000,00	0,00
11	Ciudadanía y Derechos Sociales	7	G/3132/710002/91001	Transf. IASS Op.Capital	2018	1.050.000,00		1.050.000,00		1.050.000,00	0,00
11	Ciudadanía y Derechos Sociales	7	G/3132/710002/91002	Transf. IASS Op.Capital	2018	4.770.000,00		4.770.000,00		4.770.000,00	0,00
11	Ciudadanía y Derechos Sociales	7	G/3231/710004/91002	Transf. IAJ Oper. Cap.	2017	185.669,42		185.669,42			185.669,42
11	Ciudadanía y Derechos Sociales	7	G/3231/710004/91002	Transf. IAJ Oper. Cap.	2018	445.000,00		445.000,00			445.000,00
11	Ciudadanía y Derechos Sociales	7	G/3232/710003/39092	Transf. IAM Oper. Capital	2018	60.000,00		60.000,00		20.000,00	40.000,00
11	Ciudadanía y Derechos Sociales	7	G/3232/710003/91002	Transf. IAM Oper. Capital	2018	6.000,00		6.000,00		4.650,00	1.350,00

**OBLIGACIONES DE PRESUPUESTOS CERRADOS POR PARTIDAS PRESUPUESTARIAS Y EJERCICIO  
DGA**

SECCIÓN	CAPÍTULO / POSICIÓN PRESUPUESTARIA		EJERCICIO	OBLIGACIONES PENDIENTES DE PAGO A 1 DE ENERO	MODIFICACIÓN SALDO INICIAL Y ANULACIONES	TOTAL OBLIGACIONES	PRESCRIPCIONES	PAGOS ORDENADOS	OBLIGACIONES PENDIENTES DE PAGO A 31 DE DICIEMBRE
				EUR	EUR	EUR	EUR	EUR	
11 Ciudadanía y Derechos Sociales	7	Resultado		10.395.894,17		10.395.894,17		9.720.601,01	675.293,16
11 Ciudadanía y Derechos Sociales	Resultado			280.662.451,17		280.662.451,17		267.380.737,64	13.281.713,53
12 Hacienda y Administración Pública	1	G/6128/165000/91002 Fondo de Acción Social	2018	1.169,35		1.169,35		1.169,35	0,00
12 Hacienda y Administración Pública	1	Resultado		1.169,35		1.169,35		1.169,35	0,00
12 Hacienda y Administración Pública	2	G/1212/212000/91002 Rep.Const. Edif. y constr	2018	109.373,91		109.373,91		109.373,91	0,00
12 Hacienda y Administración Pública	2	G/1212/213000/91002 Rep. y conservación. Maquinaria y utilla	2018	21.679,69		21.679,69		21.679,69	0,00
12 Hacienda y Administración Pública	2	G/1212/214000/91002 Rep.Const. Mat. transport	2018	19.368,47		19.368,47		19.368,47	0,00
12 Hacienda y Administración Pública	2	G/1212/216000/91002 Rep.Const. Equip informac	2018	5.467,76		5.467,76		5.467,76	0,00
12 Hacienda y Administración Pública	2	G/1212/219000/91002 Rep.Const. otr inm. mat.	2018	19.934,68		19.934,68		19.934,68	0,00
12 Hacienda y Administración Pública	2	G/1212/220000/91002 Ordinar. no inventariable	2018	91.756,85		91.756,85		91.756,85	0,00
12 Hacienda y Administración Pública	2	G/1212/220001/91002 Mobiliario y enseres	2018	1.000,07		1.000,07		1.000,07	0,00
12 Hacienda y Administración Pública	2	G/1212/220003/91002 Libros y otras public.	2018	7.572,56		7.572,56		7.572,56	0,00
12 Hacienda y Administración Pública	2	G/1212/220004/91002 Material informático	2018	1.670,61		1.670,61		1.670,61	0,00
12 Hacienda y Administración Pública	2	G/1212/221000/91002 Energía eléctrica	2018	179.581,53		179.581,53		179.581,53	0,00
12 Hacienda y Administración Pública	2	G/1212/221001/91002 Agua	2018	19.977,68		19.977,68		19.977,68	0,00
12 Hacienda y Administración Pública	2	G/1212/221002/91002 Gas	2018	5.790,77		5.790,77		5.790,77	0,00
12 Hacienda y Administración Pública	2	G/1212/221003/91002 Combustibles	2018	49.891,93		49.891,93		49.891,93	0,00
12 Hacienda y Administración Pública	2	G/1212/221004/91002 Vestuario	2018	19.533,02		19.533,02		19.533,02	0,00
12 Hacienda y Administración Pública	2	G/1212/221009/91002 Otros suministros	2018	42.232,93		42.232,93		42.232,93	0,00
12 Hacienda y Administración Pública	2	G/1212/222000/91002 Telefónicas	2018	159.163,16		159.163,16		159.163,16	0,00
12 Hacienda y Administración Pública	2	G/1212/224003/91002 Otros riesgos	2018	8.750,01		8.750,01		8.750,01	0,00
12 Hacienda y Administración Pública	2	G/1212/225000/91002 Tributos locales	2015	74,50		74,50			74,50
12 Hacienda y Administración Pública	2	G/1212/225000/91002 Tributos locales	2016	149,00		149,00			149,00
12 Hacienda y Administración Pública	2	G/1212/225000/91002 Tributos locales	2017	270,54		270,54		248,94	21,60
12 Hacienda y Administración Pública	2	G/1212/225000/91002 Tributos locales	2018	22.608,45		22.608,45		22.608,45	0,00
12 Hacienda y Administración Pública	2	G/1212/225001/91002 Tributos autonómicos	2018	4.042,91		4.042,91		4.042,91	0,00
12 Hacienda y Administración Pública	2	G/1212/225002/91002 Tributos estatales	2018	215,77		215,77		215,77	0,00
12 Hacienda y Administración Pública	2	G/1212/226003/91002 Jurídicos, Contenciosos	2018	779,58		779,58		779,58	0,00
12 Hacienda y Administración Pública	2	G/1212/227000/91002 Limpieza y aseo	2018	412.683,85		412.683,85		412.683,85	0,00

**OBLIGACIONES DE PRESUPUESTOS CERRADOS POR PARTIDAS PRESUPUESTARIAS Y EJERCICIO  
DGA**

SECCIÓN	CAPÍTULO / POSICIÓN PRESUPUESTARIA			EJERCICIO	OBLIGACIONES PENDIENTES DE PAGO A 1 DE ENERO	MODIFICACIÓN SALDO INICIAL Y ANULACIONES	TOTAL OBLIGACIONES	PRESCRIPCIONES	PAGOS ORDENADOS	OBLIGACIONES PENDIENTES DE PAGO A 31 DE DICIEMBRE
					EUR	EUR	EUR	EUR	EUR	EUR
12 Hacienda y Administración Pública	2	G/1212/227006/91002	Estudio,trabajos técnicos	2018	3.290,09		3.290,09		3.290,09	0,00
12 Hacienda y Administración Pública	2	G/1212/227009/91002	Otros trabajos empresas	2018	29.939,36		29.939,36		29.939,36	0,00
12 Hacienda y Administración Pública	2	G/1212/231000/91002	Locomoción	2018	688,82		688,82		688,82	0,00
12 Hacienda y Administración Pública	2	G/1212/233000/91002	Gastos a través de agencias de viajes	2018	88,20		88,20		88,20	0,00
12 Hacienda y Administración Pública	2	G/1221/205000/91002	Arrend. Mobil.,enseres	2018	186,51		186,51		186,51	0,00
12 Hacienda y Administración Pública	2	G/1221/214000/91002	Rep.Const. Mat. transport	2018	299,43		299,43		299,43	0,00
12 Hacienda y Administración Pública	2	G/1221/216000/91002	Rep.Const. Equip informac	2018	1.077,04		1.077,04		1.077,04	0,00
12 Hacienda y Administración Pública	2	G/1221/220000/91002	Ordinar. no inventariable	2018	226,73		226,73		226,73	0,00
12 Hacienda y Administración Pública	2	G/1221/221003/91002	Combustibles	2018	520,96		520,96		520,96	0,00
12 Hacienda y Administración Pública	2	G/1221/221014/91002	Instrum,utillaje sanitar.	2018	3.995,51		3.995,51		3.995,51	0,00
12 Hacienda y Administración Pública	2	G/1221/226003/91002	Jurídicos, Contenciosos	2018	1.660,70		1.660,70		1.660,70	0,00
12 Hacienda y Administración Pública	2	G/1221/227006/91002	Estudio,trabajos técnicos	2018	419.614,55		419.614,55		419.614,55	0,00
12 Hacienda y Administración Pública	2	G/1221/227009/91002	Otros trabajos empresas	2018	14.198,35		14.198,35		14.198,35	0,00
12 Hacienda y Administración Pública	2	G/1221/231000/91002	Locomoción	2018	98,49		98,49		98,49	0,00
12 Hacienda y Administración Pública	2	G/1221/233000/91002	Gastos a través de agencias de viajes	2018	247,00		247,00		247,00	0,00
12 Hacienda y Administración Pública	2	G/1221/251000/91002	Realización de cursos	2018	2.625,70		2.625,70		2.625,70	0,00
12 Hacienda y Administración Pública	2	G/1231/202000/91002	Arrend. Edific. y constr	2018	775,10		775,10		775,10	0,00
12 Hacienda y Administración Pública	2	G/1231/216000/91002	Rep.Const. Equip informac	2018	77,48		77,48		77,48	0,00
12 Hacienda y Administración Pública	2	G/1231/220000/91002	Ordinar. no inventariable	2018	2.692,25		2.692,25		2.692,25	0,00
12 Hacienda y Administración Pública	2	G/1231/220003/91002	Libros y otras public.	2018	22,88		22,88		22,88	0,00
12 Hacienda y Administración Pública	2	G/1231/221000/91002	Energía eléctrica	2018	924,80		924,80		924,80	0,00
12 Hacienda y Administración Pública	2	G/1231/227000/91002	Limpieza y aseo	2018	2.436,30		2.436,30		2.436,30	0,00
12 Hacienda y Administración Pública	2	G/1231/227006/91002	Estudio,trabajos técnicos	2018	5.100,00		5.100,00		5.100,00	0,00
12 Hacienda y Administración Pública	2	G/1231/233000/91002	Gastos a través de agencias de viajes	2018	131,48		131,48		131,48	0,00
12 Hacienda y Administración Pública	2	G/1231/250000/91002	Gastos pruebas selectivas	2018	20.480,16		20.480,16		20.480,16	0,00
12 Hacienda y Administración Pública	2	G/1231/251000/39040	Realización de cursos	2018	181.106,28		181.106,28		181.106,28	0,00
12 Hacienda y Administración Pública	2	G/1231/251000/91002	Realización de cursos	2018	45.586,31		45.586,31		45.586,31	0,00
12 Hacienda y Administración Pública	2	G/1264/216000/91002	Rep.Const. Equip informac	2018	89,51		89,51		89,51	0,00
12 Hacienda y Administración Pública	2	G/1264/220002/91002	Prensa,revistas,publ.per.	2018	22.990,00		22.990,00		22.990,00	0,00

**OBLIGACIONES DE PRESUPUESTOS CERRADOS POR PARTIDAS PRESUPUESTARIAS Y EJERCICIO  
DGA**

SECCIÓN	CAPÍTULO / POSICIÓN PRESUPUESTARIA			EJERCICIO	OBLIGACIONES PENDIENTES DE PAGO A 1 DE ENERO	MODIFICACIÓN SALDO INICIAL Y ANULACIONES	TOTAL OBLIGACIONES	PRESCRIPCIONES	PAGOS ORDENADOS	OBLIGACIONES PENDIENTES DE PAGO A 31 DE DICIEMBRE
					EUR	EUR	EUR	EUR	EUR	EUR
12 Hacienda y Administración Pública	2	G/1264/221009/91002	Otros suministros	2018	220,45		220,45		220,45	0,00
12 Hacienda y Administración Pública	2	G/1264/227004/91002	Custodia, depósito,almac.	2018	6.998,34		6.998,34		6.998,34	0,00
12 Hacienda y Administración Pública	2	G/6111/214000/91002	Rep.Const. Mat. transport	2018	6,90		6,90		6,90	0,00
12 Hacienda y Administración Pública	2	G/6111/216000/91002	Rep.Const. Equip informac	2018	588,96		588,96		588,96	0,00
12 Hacienda y Administración Pública	2	G/6111/220000/91002	Ordinar. no inventariable	2018	6.780,25		6.780,25		6.780,25	0,00
12 Hacienda y Administración Pública	2	G/6111/221000/91002	Energía eléctrica	2018	1.625,73		1.625,73		1.625,73	0,00
12 Hacienda y Administración Pública	2	G/6111/221001/91002	Agua	2018	111,17		111,17		111,17	0,00
12 Hacienda y Administración Pública	2	G/6111/221002/91002	Gas	2018	10,60		10,60		10,60	0,00
12 Hacienda y Administración Pública	2	G/6111/221003/91002	Combustibles	2018	129,33		129,33		129,33	0,00
12 Hacienda y Administración Pública	2	G/6111/221004/91002	Vestuario	2018	163,43		163,43		163,43	0,00
12 Hacienda y Administración Pública	2	G/6111/222001/91002	Postales	2018	20.127,92		20.127,92		20.127,92	0,00
12 Hacienda y Administración Pública	2	G/6111/225000/91002	Tributos locales	2018	122,78		122,78		122,78	0,00
12 Hacienda y Administración Pública	2	G/6111/225001/91002	Tributos autonómicos	2018	18,24		18,24		18,24	0,00
12 Hacienda y Administración Pública	2	G/6111/226001/91002	Atenc.Protoc. y represent	2018	34,19		34,19		34,19	0,00
12 Hacienda y Administración Pública	2	G/6111/226003/91002	Jurídicos, Contenciosos	2018	15.018,19		15.018,19		15.018,19	0,00
12 Hacienda y Administración Pública	2	G/6111/227000/91002	Limpieza y aseo	2018	3.631,74		3.631,74		3.631,74	0,00
12 Hacienda y Administración Pública	2	G/6111/227001/91002	Seguridad	2018	1.739,96		1.739,96		1.739,96	0,00
12 Hacienda y Administración Pública	2	G/6111/233000/91002	Gastos a través de agencias de viajes	2018	158,35		158,35		158,35	0,00
12 Hacienda y Administración Pública	2	G/6111/239000/91002	Otras indemnizaciones	2018	680,00		680,00		680,00	0,00
12 Hacienda y Administración Pública	2	G/6121/216000/91002	Rep.Const. Equip informac	2018	43,32		43,32		43,32	0,00
12 Hacienda y Administración Pública	2	G/6152/227009/11201	Otros trabajos empresas	2018	42.198,75		42.198,75		42.198,75	0,00
12 Hacienda y Administración Pública	2	G/6152/227009/14201	Otros trabajos empresas	2018	36.172,95		36.172,95		36.172,95	0,00
12 Hacienda y Administración Pública	2	G/6152/227009/91001	Otros trabajos empresas	2018	78.371,70		78.371,70		78.371,70	0,00
12 Hacienda y Administración Pública	2	G/6152/233000/14201	Gastos a través de agencias de viajes	2018	526,78		526,78		526,78	0,00
12 Hacienda y Administración Pública	2	G/6152/233000/91001	Gastos a través de agencias de viajes	2018	526,82		526,82		526,82	0,00
12 Hacienda y Administración Pública	2	G/6311/205000/91002	Arrend. Mobil.,enseres	2018	72,96		72,96		72,96	0,00
12 Hacienda y Administración Pública	2	G/6311/216000/91002	Rep.Const. Equip informac	2018	931,60		931,60		931,60	0,00
12 Hacienda y Administración Pública	2	G/6311/220000/91002	Ordinar. no inventariable	2018	1.914,29		1.914,29		1.914,29	0,00
12 Hacienda y Administración Pública	2	G/6311/220002/91002	Prensa,revistas,publ.per.	2018	968,00		968,00		968,00	0,00

**OBLIGACIONES DE PRESUPUESTOS CERRADOS POR PARTIDAS PRESUPUESTARIAS Y EJERCICIO DGA**

SECCIÓN	CAPÍTULO / POSICIÓN PRESUPUESTARIA		EJERCICIO	OBLIGACIONES PENDIENTES DE PAGO A 1 DE ENERO	MODIFICACIÓN SALDO INICIAL Y ANULACIONES	TOTAL OBLIGACIONES	PRESCRIPCIONES	PAGOS ORDENADOS	OBLIGACIONES PENDIENTES DE PAGO A 31 DE DICIEMBRE
				EUR	EUR	EUR	EUR	EUR	
12 Hacienda y Administración Pública	2	G/6311/220003/91002	Libros y otras public.	2018	107,12		107,12	107,12	0,00
12 Hacienda y Administración Pública	2	G/6311/220004/91002	Material informático	2018	90,75		90,75	90,75	0,00
12 Hacienda y Administración Pública	2	G/6311/220005/91002	Adquisición Cartones Bing	2018	69.107,40		69.107,40	69.107,40	0,00
12 Hacienda y Administración Pública	2	G/6311/221000/91002	Energía eléctrica	2018	6.363,12		6.363,12	6.363,12	0,00
12 Hacienda y Administración Pública	2	G/6311/221001/91002	Agua	2018	239,88		239,88	239,88	0,00
12 Hacienda y Administración Pública	2	G/6311/221002/91002	Gas	2018	41,49		41,49	41,49	0,00
12 Hacienda y Administración Pública	2	G/6311/221009/91002	Otros suministros	2018	335,90		335,90	335,90	0,00
12 Hacienda y Administración Pública	2	G/6311/223000/91002	Transporte	2018	653,40		653,40	653,40	0,00
12 Hacienda y Administración Pública	2	G/6311/225000/91002	Tributos locales	2018	116,29		116,29	116,29	0,00
12 Hacienda y Administración Pública	2	G/6311/225001/91002	Tributos autonómicos	2018	71,39		71,39	71,39	0,00
12 Hacienda y Administración Pública	2	G/6311/226003/91002	Jurídicos, Contenciosos	2018	3.832,40		3.832,40	3.832,40	0,00
12 Hacienda y Administración Pública	2	G/6311/226004/91002	Remun.agentes med. indep.	2018	273.959,73		273.959,73	273.959,73	0,00
12 Hacienda y Administración Pública	2	G/6311/227000/91002	Limpieza y aseo	2018	14.214,72		14.214,72	14.214,72	0,00
12 Hacienda y Administración Pública	2	G/6311/227001/91002	Seguridad	2018	7.566,96		7.566,96	7.566,96	0,00
12 Hacienda y Administración Pública	2	G/6311/227002/91002	Valoraciones y peritajes	2018	6.624,75		6.624,75	6.624,75	0,00
12 Hacienda y Administración Pública	2	G/6311/227004/91002	Custodia, depósito,almac.	2018	10.963,34		10.963,34	10.963,34	0,00
12 Hacienda y Administración Pública	2	G/6311/227006/91002	Estudio,trabajos técnicos	2018	153.107,21		153.107,21	153.107,21	0,00
12 Hacienda y Administración Pública	2	G/6311/227009/91002	Otros trabajos empresas	2018	39,32		39,32	39,32	0,00
12 Hacienda y Administración Pública	2	G/6311/233000/91002	Gastos a través de agencias de viajes	2018	529,20		529,20	529,20	0,00
12 Hacienda y Administración Pública	2	G/6312/205000/91002	Arrend. Mobil.,enseres	2018	80,66		80,66	80,66	0,00
12 Hacienda y Administración Pública	2	G/6312/215000/91002	Rep.Const. Mobil.,enseres	2018	351,17		351,17	351,17	0,00
12 Hacienda y Administración Pública	2	G/6312/216000/91002	Rep.Const. Equip informac	2018	549,67		549,67	549,67	0,00
12 Hacienda y Administración Pública	2	G/6312/220000/91002	Ordinar. no inventariable	2018	356,56		356,56	356,56	0,00
12 Hacienda y Administración Pública	2	G/6312/227006/91002	Estudio,trabajos técnicos	2018	443.594,99		443.594,99	443.594,99	0,00
12 Hacienda y Administración Pública	2	G/6312/230000/91002	Dietas	2018	37,40		37,40	37,40	0,00
12 Hacienda y Administración Pública	2	G/6312/231000/91002	Locomoción	2018	32,03		32,03	32,03	0,00
12 Hacienda y Administración Pública	2	G/6312/233000/91002	Gastos a través de agencias de viajes	2018	1.214,50		1.214,50	1.214,50	0,00
12 Hacienda y Administración Pública	2	G/6313/212000/91002	Rep.Const. Edif. y constr	2016	275,00		275,00		275,00
12 Hacienda y Administración Pública	2	G/6313/212000/91002	Rep.Const. Edif. y constr	2018	54.943,66		54.943,66	54.943,66	0,00

**OBLIGACIONES DE PRESUPUESTOS CERRADOS POR PARTIDAS PRESUPUESTARIAS Y EJERCICIO  
DGA**

SECCIÓN	CAPÍTULO / POSICIÓN PRESUPUESTARIA		EJERCICIO	OBLIGACIONES PENDIENTES DE PAGO A 1 DE ENERO	MODIFICACIÓN SALDO INICIAL Y ANULACIONES	TOTAL OBLIGACIONES	PRESCRIPCIONES	PAGOS ORDENADOS	OBLIGACIONES PENDIENTES DE PAGO A 31 DE DICIEMBRE
				EUR	EUR	EUR	EUR	EUR	EUR
12 Hacienda y Administración Pública	2	G/6313/213000/91002	Rep. y conservación. Maquinaria y utilla	2018	438,00	438,00		438,00	0,00
12 Hacienda y Administración Pública	2	G/6313/219000/91002	Rep.Const. otr inm. mat.	2018	411,40	411,40		411,40	0,00
12 Hacienda y Administración Pública	2	G/6313/221000/91002	Energía eléctrica	2018	7.905,17	7.905,17		7.905,17	0,00
12 Hacienda y Administración Pública	2	G/6313/221001/91002	Agua	2018	67,44	67,44		67,44	0,00
12 Hacienda y Administración Pública	2	G/6313/221002/91002	Gas	2018	1.290,56	1.290,56		1.290,56	0,00
12 Hacienda y Administración Pública	2	G/6313/221009/91002	Otros suministros	2018	949,94	949,94		949,94	0,00
12 Hacienda y Administración Pública	2	G/6313/225000/91002	Tributos locales	2014	36,19	36,19		36,19	0,00
12 Hacienda y Administración Pública	2	G/6313/225000/91002	Tributos locales	2015	445,40	445,40			445,40
12 Hacienda y Administración Pública	2	G/6313/225000/91002	Tributos locales	2018	438,24	438,24		438,24	0,00
12 Hacienda y Administración Pública	2	G/6313/225001/91002	Tributos autonómicos	2018	76,61	76,61		76,61	0,00
12 Hacienda y Administración Pública	2	G/6313/226004/91002	Remun.agentes med. indep.	2018	10,92	10,92		10,92	0,00
12 Hacienda y Administración Pública	2	G/6313/227000/91002	Limpieza y aseo	2018	247,72	247,72		247,72	0,00
12 Hacienda y Administración Pública	2	G/6313/227001/91002	Seguridad	2018	577,17	577,17		577,17	0,00
12 Hacienda y Administración Pública	2	G/6313/227006/91002	Estudio,trabajos técnicos	2018	6.120,00	6.120,00			6.120,00
12 Hacienda y Administración Pública	2	G/6314/216000/91002	Rep.Const. Equip informac	2018	246,93	246,93		246,93	0,00
12 Hacienda y Administración Pública	2	G/6314/227006/91002	Estudio,trabajos técnicos	2018	4.989,50	4.989,50		4.989,50	0,00
12 Hacienda y Administración Pública	2	G/6314/227009/91002	Otros trabajos empresas	2018	12.000,00	12.000,00		12.000,00	0,00
12 Hacienda y Administración Pública	2	G/6412/239000/91002	Otras indemnizaciones	2018	2.550,00	2.550,00		2.550,00	0,00
12 Hacienda y Administración Pública	2	Resultado			3.272.835,12	3.272.835,12		3.265.749,62	7.085,50
12 Hacienda y Administración Pública	4	G/1231/460106/39040	Transf. planes de formación en la Admint	2018	16.645,39	16.645,39		16.645,39	0,00
12 Hacienda y Administración Pública	4	G/1231/480392/39040	Planes de Formación promovidos por Asoc.	2018	115.833,00	115.833,00		115.833,00	0,00
12 Hacienda y Administración Pública	4	G/3135/410017/91002	Transf. IAJ Oper. Corr.	2016	11.480,82	11.480,82		3.000,00	8.480,82
12 Hacienda y Administración Pública	4	G/6122/440081/91002	Transf.Aragon Desar. e In	2011	25.000,00	25.000,00		25.000,00	0,00
12 Hacienda y Administración Pública	4	G/6124/440076/91002	Transf. C.Empr Públ Arag	2012	562.500,00	562.500,00		562.500,00	0,00
12 Hacienda y Administración Pública	4	G/6128/410001/91002	Transf. INAEM Op.Corrient	2017	62.098,31	62.098,31		62.098,31	0,00
12 Hacienda y Administración Pública	4	G/6128/410001/91002	Transf. INAEM Op.Corrient	2018	74.082,05	74.082,05		74.082,05	0,00
12 Hacienda y Administración Pública	4	G/6128/410017/91002	Transf. IAJ Oper. Corr.	2017	13.230,93	13.230,93		3.000,00	10.230,93
12 Hacienda y Administración Pública	4	Resultado			880.870,50	880.870,50		862.158,75	18.711,75
12 Hacienda y Administración Pública	6	G/1212/600000/91002	Terrenos y bien. natural	2018	11.322,30	11.322,30			11.322,30

**OBLIGACIONES DE PRESUPUESTOS CERRADOS POR PARTIDAS PRESUPUESTARIAS Y EJERCICIO  
DGA**

SECCIÓN	CAPÍTULO / POSICIÓN PRESUPUESTARIA			EJERCICIO	OBLIGACIONES PENDIENTES DE PAGO A 1 DE ENERO	MODIFICACIÓN SALDO INICIAL Y ANULACIONES	TOTAL OBLIGACIONES	PRESCRIPCIONES	PAGOS ORDENADOS	OBLIGACIONES PENDIENTES DE PAGO A 31 DE DICIEMBRE
					EUR	EUR	EUR	EUR	EUR	EUR
12 Hacienda y Administración Pública	6	G/1212/602000/91002	Edific. y construcciones	2018	99.071,32		99.071,32		99.071,32	0,00
12 Hacienda y Administración Pública	6	G/1212/603000/91002	Maq. instalac. y utillaje	2018	66.146,80		66.146,80		66.146,80	0,00
12 Hacienda y Administración Pública	6	G/1212/604000/91002	Material de transporte	2018	15.399,98		15.399,98		15.399,98	0,00
12 Hacienda y Administración Pública	6	G/1212/605000/91002	Mobiliario y enseres	2018	5.194,63		5.194,63		5.194,63	0,00
12 Hacienda y Administración Pública	6	G/1212/609000/91002	Inmovilizado Inmaterial	2018	1.565,98		1.565,98		1.565,98	0,00
12 Hacienda y Administración Pública	6	G/1231/606000/39040	Equipos procesos inform.	2018	1.196,86		1.196,86		1.196,86	0,00
12 Hacienda y Administración Pública	6	G/1264/605000/91002	Mobiliario y enseres	2018	787,52		787,52		787,52	0,00
12 Hacienda y Administración Pública	6	G/1264/609000/91002	Inmovilizado Inmaterial	2018	3.500,00		3.500,00		3.500,00	0,00
12 Hacienda y Administración Pública	6	G/6111/603000/91002	Maq. instalac. y utillaje	2018	3.696,55		3.696,55		3.696,55	0,00
12 Hacienda y Administración Pública	6	G/6111/605000/91002	Mobiliario y enseres	2018	5.000,43		5.000,43		5.000,43	0,00
12 Hacienda y Administración Pública	6	G/6111/606000/91002	Equipos procesos inform.	2018	12.303,28		12.303,28		12.303,28	0,00
12 Hacienda y Administración Pública	6	Resultado			225.185,65		225.185,65		213.863,35	11.322,30
12 Hacienda y Administración Pública		Resultado			4.380.060,62		4.380.060,62		4.342.941,07	37.119,55
13 Vertebración del Territorio, Movilidad y Vivienda	1	G/5131/162000/91002	Formac.perfecc. Laborales	2018	290,00		290,00		290,00	0,00
13 Vertebración del Territorio, Movilidad y Vivienda	1	Resultado			290,00		290,00		290,00	0,00
13 Vertebración del Territorio, Movilidad y Vivienda	2	G/1253/220000/91002	Ordinar. no inventariable	2018	270,37		270,37		270,37	0,00
13 Vertebración del Territorio, Movilidad y Vivienda	2	G/1253/220002/91002	Prensa,revistas,publ.per.	2018	1.907,36		1.907,36		1.907,36	0,00
13 Vertebración del Territorio, Movilidad y Vivienda	2	G/1253/220004/91002	Material informático	2018	87,24		87,24		87,24	0,00
13 Vertebración del Territorio, Movilidad y Vivienda	2	G/1253/230000/91002	Dietas	2018	232,06		232,06		232,06	0,00
13 Vertebración del Territorio, Movilidad y Vivienda	2	G/1253/231000/91002	Locomoción	2018	385,59		385,59		385,59	0,00
13 Vertebración del Territorio, Movilidad y Vivienda	2	G/1253/233000/91002	Gastos a través de agencias de viajes	2018	320,80		320,80		320,80	0,00
13 Vertebración del Territorio, Movilidad y Vivienda	2	G/4311/225000/91002	Tributos locales	2017	328,00		328,00		328,00	0,00
13 Vertebración del Territorio, Movilidad y Vivienda	2	G/4312/212000/91002	Rep.Const. Edif. y constr	2018	16.314,04		16.314,04		16.314,04	0,00
13 Vertebración del Territorio, Movilidad y Vivienda	2	G/4312/214000/91002	Rep.Const. Mat. transport	2018	40,48		40,48		40,48	0,00
13 Vertebración del Territorio, Movilidad y Vivienda	2	G/4312/215000/91002	Rep.Const. Mobil.,enseres	2018	1.180,15		1.180,15		1.180,15	0,00
13 Vertebración del Territorio, Movilidad y Vivienda	2	G/4312/216000/91002	Rep.Const. Equip informac	2018	435,60		435,60		435,60	0,00
13 Vertebración del Territorio, Movilidad y Vivienda	2	G/4312/220000/91002	Ordinar. no inventariable	2018	56,27		56,27		56,27	0,00
13 Vertebración del Territorio, Movilidad y Vivienda	2	G/4312/221000/91002	Energía eléctrica	2018	3.215,45		3.215,45		3.215,45	0,00
13 Vertebración del Territorio, Movilidad y Vivienda	2	G/4312/221001/91002	Agua	2018	33,31		33,31		33,31	0,00



**OBLIGACIONES DE PRESUPUESTOS CERRADOS POR PARTIDAS PRESUPUESTARIAS Y EJERCICIO DGA**

SECCIÓN	CAPÍTULO / POSICIÓN PRESUPUESTARIA		EJERCICIO	OBLIGACIONES PENDIENTES DE PAGO A 1 DE ENERO	MODIFICACIÓN SALDO INICIAL Y ANULACIONES	TOTAL OBLIGACIONES	PRESCRIPCIONES	PAGOS ORDENADOS	OBLIGACIONES PENDIENTES DE PAGO A 31 DE DICIEMBRE
				EUR	EUR	EUR	EUR	EUR	
13	Vertebración del Territorio, Movilidad y Vivienda	2 G/4312/221003/91002	Combustibles	2018	44,00		44,00	44,00	0,00
13	Vertebración del Territorio, Movilidad y Vivienda	2 G/4312/224000/91002	Primas edificios, locales	2018	5.248,23		5.248,23	5.248,23	0,00
13	Vertebración del Territorio, Movilidad y Vivienda	2 G/4312/225000/91002	Tributos locales	2017	716,14		716,14		716,14
13	Vertebración del Territorio, Movilidad y Vivienda	2 G/4312/225000/91002	Tributos locales	2018	1.503,29		1.503,29	1.503,29	0,00
13	Vertebración del Territorio, Movilidad y Vivienda	2 G/4312/225001/91002	Tributos autonómicos	2018	130,56		130,56	130,56	0,00
13	Vertebración del Territorio, Movilidad y Vivienda	2 G/4312/226002/91002	Gtos divulg. y promoción	2018	3.500,00		3.500,00	3.500,00	0,00
13	Vertebración del Territorio, Movilidad y Vivienda	2 G/4312/226004/91002	Remun.agentes med. indep.	2017	38.730,00		38.730,00		38.730,00
13	Vertebración del Territorio, Movilidad y Vivienda	2 G/4312/226004/91002	Remun.agentes med. indep.	2018	158.487,00		158.487,00		158.487,00
13	Vertebración del Territorio, Movilidad y Vivienda	2 G/4312/226009/91002	Otros gastos diversos	2018	905,08		905,08	905,08	0,00
13	Vertebración del Territorio, Movilidad y Vivienda	2 G/4312/227000/91002	Limpieza y aseo	2018	1.134,00		1.134,00	1.134,00	0,00
13	Vertebración del Territorio, Movilidad y Vivienda	2 G/4312/230000/91002	Dietas	2018	18,70		18,70	18,70	0,00
13	Vertebración del Territorio, Movilidad y Vivienda	2 G/4312/231000/91002	Locomoción	2018	10,32		10,32	10,32	0,00
13	Vertebración del Territorio, Movilidad y Vivienda	2 G/4321/202000/91002	Arrend. Edific. y constr	2017	81.866,10		81.866,10	81.866,10	0,00
13	Vertebración del Territorio, Movilidad y Vivienda	2 G/4321/202000/91002	Arrend. Edific. y constr	2018	99.926,28		99.926,28	99.926,28	0,00
13	Vertebración del Territorio, Movilidad y Vivienda	2 G/4321/206000/91002	Arrend. Equip proc inform	2018	13,87		13,87	13,87	0,00
13	Vertebración del Territorio, Movilidad y Vivienda	2 G/4321/215000/91002	Rep.Const. Mobil., enseres	2018	63,35		63,35	63,35	0,00
13	Vertebración del Territorio, Movilidad y Vivienda	2 G/4321/220009/91002	Otro material de oficina	2018	405,35		405,35	405,35	0,00
13	Vertebración del Territorio, Movilidad y Vivienda	2 G/4321/221000/91002	Energía eléctrica	2018	387,83		387,83	387,83	0,00
13	Vertebración del Territorio, Movilidad y Vivienda	2 G/4321/227000/91002	Limpieza y aseo	2018	1.890,63		1.890,63	1.890,63	0,00
13	Vertebración del Territorio, Movilidad y Vivienda	2 G/4321/227006/91002	Estudio, trabajos técnicos	2018	2.904,00		2.904,00	2.904,00	0,00
13	Vertebración del Territorio, Movilidad y Vivienda	2 G/4321/230000/91002	Dietas	2018	37,40		37,40	37,40	0,00
13	Vertebración del Territorio, Movilidad y Vivienda	2 G/4321/231000/91002	Locomoción	2018	12,06		12,06	12,06	0,00
13	Vertebración del Territorio, Movilidad y Vivienda	2 G/5111/215000/91002	Rep.Const. Mobil., enseres	2018	278,54		278,54	278,54	0,00
13	Vertebración del Territorio, Movilidad y Vivienda	2 G/5111/220000/91002	Ordinar. no inventariable	2018	2.910,36		2.910,36	2.910,36	0,00
13	Vertebración del Territorio, Movilidad y Vivienda	2 G/5111/222001/91002	Postales	2018	11.732,10		11.732,10	11.732,10	0,00
13	Vertebración del Territorio, Movilidad y Vivienda	2 G/5111/226001/91002	Atenc.Protoc. y represent	2018	84,92		84,92	84,92	0,00
13	Vertebración del Territorio, Movilidad y Vivienda	2 G/5111/226002/91002	Gtos divulg. y promoción	2018	2.299,00		2.299,00	2.299,00	0,00
13	Vertebración del Territorio, Movilidad y Vivienda	2 G/5111/230000/91002	Dietas	2018	242,60		242,60	242,60	0,00
13	Vertebración del Territorio, Movilidad y Vivienda	2 G/5111/231000/91002	Locomoción	2018	40,45		40,45	40,45	0,00



**OBLIGACIONES DE PRESUPUESTOS CERRADOS POR PARTIDAS PRESUPUESTARIAS Y EJERCICIO  
DGA**

SECCIÓN	CAPÍTULO / POSICIÓN PRESUPUESTARIA		EJERCICIO	OBLIGACIONES PENDIENTES DE PAGO A 1 DE ENERO	MODIFICACIÓN SALDO INICIAL Y ANULACIONES	TOTAL OBLIGACIONES	PRESCRIPCIONES	PAGOS ORDENADOS	OBLIGACIONES PENDIENTES DE PAGO A 31 DE DICIEMBRE
				EUR	EUR	EUR	EUR	EUR	
13	Vertebración del Territorio, Movilidad y Vivienda	2	G/5111/233000/91002	Gastos a través de agencias de viajes	2018	176,40		176,40	0,00
13	Vertebración del Territorio, Movilidad y Vivienda	2	G/5131/203000/91002	Arrend. Maq.inst,utillaje	2018	2.348,61		2.348,61	0,00
13	Vertebración del Territorio, Movilidad y Vivienda	2	G/5131/204000/91002	Arrend. Material transp.	2018	2.971,81		2.971,81	0,00
13	Vertebración del Territorio, Movilidad y Vivienda	2	G/5131/206000/91002	Arrend. Equip proc inform	2018	102,64		102,64	0,00
13	Vertebración del Territorio, Movilidad y Vivienda	2	G/5131/212000/91002	Rep.Const. Edif. y constr	2018	1.707,83		1.707,83	0,00
13	Vertebración del Territorio, Movilidad y Vivienda	2	G/5131/213000/91002	Rep. y conservación. Maquinaria y utilla	2018	28.233,14		28.233,14	0,00
13	Vertebración del Territorio, Movilidad y Vivienda	2	G/5131/214000/91002	Rep.Const. Mat. transport	2018	105.757,78		105.757,78	0,00
13	Vertebración del Territorio, Movilidad y Vivienda	2	G/5131/215000/91002	Rep.Const. Mobil.,enseres	2018	1.588,52		1.588,52	0,00
13	Vertebración del Territorio, Movilidad y Vivienda	2	G/5131/216000/91002	Rep.Const. Equip informac	2018	4.374,55		4.374,55	0,00
13	Vertebración del Territorio, Movilidad y Vivienda	2	G/5131/220000/91002	Ordinar. no inventariable	2018	659,59		659,59	0,00
13	Vertebración del Territorio, Movilidad y Vivienda	2	G/5131/221000/91002	Energía eléctrica	2012	36,40		0,00	36,40
13	Vertebración del Territorio, Movilidad y Vivienda	2	G/5131/221000/91002	Energía eléctrica	2018	7.577,07		7.577,07	0,00
13	Vertebración del Territorio, Movilidad y Vivienda	2	G/5131/221001/91002	Agua	2018	665,60		665,60	0,00
13	Vertebración del Territorio, Movilidad y Vivienda	2	G/5131/221002/91002	Gas	2018	15,13		15,13	0,00
13	Vertebración del Territorio, Movilidad y Vivienda	2	G/5131/221003/91002	Combustibles	2018	11.379,71		11.379,71	0,00
13	Vertebración del Territorio, Movilidad y Vivienda	2	G/5131/221004/91002	Vestuario	2018	2.764,02		2.764,02	0,00
13	Vertebración del Territorio, Movilidad y Vivienda	2	G/5131/221009/91002	Otros suministros	2018	89.143,20		89.143,20	0,00
13	Vertebración del Territorio, Movilidad y Vivienda	2	G/5131/222000/91002	Telefónicas	2018	484,00		484,00	0,00
13	Vertebración del Territorio, Movilidad y Vivienda	2	G/5131/223000/91002	Transporte	2018	16,37		16,37	0,00
13	Vertebración del Territorio, Movilidad y Vivienda	2	G/5131/225000/91002	Tributos locales	2015	114,94		114,94	0,00
13	Vertebración del Territorio, Movilidad y Vivienda	2	G/5131/225000/91002	Tributos locales	2016	1.856,53		1.856,53	1.856,53
13	Vertebración del Territorio, Movilidad y Vivienda	2	G/5131/225000/91002	Tributos locales	2017	738,21		410,21	328,00
13	Vertebración del Territorio, Movilidad y Vivienda	2	G/5131/225000/91002	Tributos locales	2018	66.188,38		66.081,66	106,72
13	Vertebración del Territorio, Movilidad y Vivienda	2	G/5131/225001/91002	Tributos autonómicos	2018	3.331,19		3.331,19	0,00
13	Vertebración del Territorio, Movilidad y Vivienda	2	G/5131/225002/91002	Tributos estatales	2018	199,80		199,80	0,00
13	Vertebración del Territorio, Movilidad y Vivienda	2	G/5131/226000/91002	Cánones	2018	455,00		455,00	0,00
13	Vertebración del Territorio, Movilidad y Vivienda	2	G/5131/226003/91002	Jurídicos, Contenciosos	2018	1.815,00		1.815,00	0,00
13	Vertebración del Territorio, Movilidad y Vivienda	2	G/5131/227000/91002	Limpieza y aseo	2018	27.241,56		27.241,56	0,00
13	Vertebración del Territorio, Movilidad y Vivienda	2	G/5131/227009/91002	Otros trabajos empresas	2018	5.841,00		5.841,00	0,00

**OBLIGACIONES DE PRESUPUESTOS CERRADOS POR PARTIDAS PRESUPUESTARIAS Y EJERCICIO  
DGA**

SECCIÓN	CAPÍTULO / POSICIÓN PRESUPUESTARIA		EJERCICIO	OBLIGACIONES PENDIENTES DE PAGO A 1 DE ENERO	MODIFICACIÓN SALDO INICIAL Y ANULACIONES	TOTAL OBLIGACIONES	PRESCRIPCIONES	PAGOS ORDENADOS	OBLIGACIONES PENDIENTES DE PAGO A 31 DE DICIEMBRE		
				EUR	EUR	EUR	EUR	EUR			
13	Vertebración del Territorio, Movilidad y Vivienda	2	G/5131/23000/91002	Dietas	2018	2.333,59		2.333,59	2.333,59	0,00	
13	Vertebración del Territorio, Movilidad y Vivienda	2	G/5131/231000/91002	Locomoción	2018	534,55		534,55	534,55	0,00	
13	Vertebración del Territorio, Movilidad y Vivienda	2	G/5131/233000/91002	Gastos a través de agencias de viajes	2018	312,40		312,40	312,40	0,00	
13	Vertebración del Territorio, Movilidad y Vivienda	2	G/5132/213000/91002	Rep. y conservación. Maquinaria y utilla	2018	1.808,95		1.808,95	1.808,95	0,00	
13	Vertebración del Territorio, Movilidad y Vivienda	2	G/5132/215000/91002	Rep.Const. Mobil.,enseres	2018	244,19		244,19	244,19	0,00	
13	Vertebración del Territorio, Movilidad y Vivienda	2	G/5132/220000/91002	Ordinar. no inventariable	2018	12.036,14		12.036,14	12.036,14	0,00	
13	Vertebración del Territorio, Movilidad y Vivienda	2	G/5132/221000/91002	Energía eléctrica	2018	110,84		110,84	110,84	0,00	
13	Vertebración del Territorio, Movilidad y Vivienda	2	G/5132/226009/91002	Otros gastos diversos	2018	298,00		298,00	298,00	0,00	
13	Vertebración del Territorio, Movilidad y Vivienda	2	G/5132/227006/91002	Estudio,trabajos técnicos	2018	28.314,00		28.314,00	28.314,00	0,00	
13	Vertebración del Territorio, Movilidad y Vivienda	2	G/5132/230000/91002	Dietas	2018	130,90		130,90	130,90	0,00	
13	Vertebración del Territorio, Movilidad y Vivienda	2	G/5132/231000/91002	Locomoción	2018	14,70		14,70	14,70	0,00	
13	Vertebración del Territorio, Movilidad y Vivienda	2	G/5132/233000/91002	Gastos a través de agencias de viajes	2018	285,86		285,86	285,86	0,00	
13	Vertebración del Territorio, Movilidad y Vivienda	2	G/7511/214000/91002	Rep.Const. Mat. transport	2018	58,08		58,08	58,08	0,00	
13	Vertebración del Territorio, Movilidad y Vivienda	2	G/7511/215000/91002	Rep.Const. Mobil.,enseres	2018	110,18		110,18	110,18	0,00	
13	Vertebración del Territorio, Movilidad y Vivienda	2	G/7511/220000/91002	Ordinar. no inventariable	2018	635,73		635,73	635,73	0,00	
13	Vertebración del Territorio, Movilidad y Vivienda	2	G/7511/221003/91002	Combustibles	2018	167,77		167,77	167,77	0,00	
13	Vertebración del Territorio, Movilidad y Vivienda	2	G/7511/223000/91002	Transporte	2018	1.436,07		1.436,07	1.436,07	0,00	
13	Vertebración del Territorio, Movilidad y Vivienda	2	G/7511/226002/91002	Gtos divulg. y promoción	2018	233.410,04		233.410,04	233.410,04	0,00	
13	Vertebración del Territorio, Movilidad y Vivienda	2	G/7511/226003/91002	Jurídicos, Contenciosos	2018	180,00		180,00	180,00	0,00	
13	Vertebración del Territorio, Movilidad y Vivienda	2	G/7511/227006/91002	Estudio,trabajos técnicos	2018	487,50		487,50	487,50	0,00	
13	Vertebración del Territorio, Movilidad y Vivienda	2	G/7511/230000/91002	Dietas	2018	70,54		70,54	70,54	0,00	
13	Vertebración del Territorio, Movilidad y Vivienda	2	G/7511/231000/91002	Locomoción	2018	39,07		39,07	39,07	0,00	
13	Vertebración del Territorio, Movilidad y Vivienda	2	G/7511/233000/91002	Gastos a través de agencias de viajes	2018	8.019,94		8.019,94	8.019,94	0,00	
13	Vertebración del Territorio, Movilidad y Vivienda	2	G/7511/239000/91002	Otras indemnizaciones	2018	2.461,04		2.461,04	2.461,04	0,00	
13	Vertebración del Territorio, Movilidad y Vivienda	2	Resultado			1.101.612,94	0,00	1.101.576,54	36,40	901.352,15	200.224,39
13	Vertebración del Territorio, Movilidad y Vivienda	3	G/5131/352000/91002	Intereses de demora	2018	192.914,53		192.914,53		192.914,53	0,00
13	Vertebración del Territorio, Movilidad y Vivienda	3	Resultado			192.914,53		192.914,53		192.914,53	0,00
13	Vertebración del Territorio, Movilidad y Vivienda	4	G/1253/440211/91002	Convenio UZ: Jornadas José Martí	2018	24.618,99		24.618,99		24.618,99	0,00
13	Vertebración del Territorio, Movilidad y Vivienda	4	G/1253/460151/91002	Fondo de Cohesión Territorial	2018	250.843,59		250.843,59		250.843,59	0,00

**OBLIGACIONES DE PRESUPUESTOS CERRADOS POR PARTIDAS PRESUPUESTARIAS Y EJERCICIO  
DGA**

SECCIÓN	CAPÍTULO / POSICIÓN PRESUPUESTARIA		EJERCICIO	OBLIGACIONES PENDIENTES DE PAGO A 1 DE ENERO	MODIFICACIÓN SALDO INICIAL Y ANULACIONES	TOTAL OBLIGACIONES	PRESCRIPCIONES	PAGOS ORDENADOS	OBLIGACIONES PENDIENTES DE PAGO A 31 DE DICIEMBRE
				EUR	EUR	EUR	EUR	EUR	
13	Vertebración del Territorio, Movilidad y Vivienda	4	G/1253/480441/91002	Becas formación Instituto Geográfico Ara	2018	2.079,16		2.079,16	0,00
13	Vertebración del Territorio, Movilidad y Vivienda	4	G/4312/460096/91002	Alquiler social	2018	464.460,68		464.460,68	0,00
13	Vertebración del Territorio, Movilidad y Vivienda	4	G/4312/480371/91002	Alquiler Social	2014	6.912,66			6.912,66
13	Vertebración del Territorio, Movilidad y Vivienda	4	G/4312/480371/91002	Alquiler Social	2018	622.903,35		622.903,35	0,00
13	Vertebración del Territorio, Movilidad y Vivienda	4	G/5131/440088/91002	Consorcio Túnel Bielsa	2018	80.000,00		80.000,00	0,00
13	Vertebración del Territorio, Movilidad y Vivienda	4	G/5131/440097/91002	Consorcio Portalet	2017	50.000,00		50.000,00	0,00
13	Vertebración del Territorio, Movilidad y Vivienda	4	G/5131/440097/91002	Consorcio Portalet	2018	50.000,00			50.000,00
13	Vertebración del Territorio, Movilidad y Vivienda	4	G/5131/470050/91002	Aut. Villafranca-El Burgo	2018	766.540,76		766.540,76	0,00
13	Vertebración del Territorio, Movilidad y Vivienda	4	G/5131/470061/91002	Autopista Peaje 2	2018	151.677,76		151.677,76	0,00
13	Vertebración del Territorio, Movilidad y Vivienda	4	G/5131/470062/91002	Autopista Peaje 68	2018	257.799,28		257.799,28	0,00
13	Vertebración del Territorio, Movilidad y Vivienda	4	G/5132/440071/91002	Cons transportes Área zgz	2018	500.000,00		500.000,00	0,00
13	Vertebración del Territorio, Movilidad y Vivienda	4	G/5132/440140/91002	Transferencia a Promo. Actividades Aerop	2018	487.500,00		487.500,00	0,00
13	Vertebración del Territorio, Movilidad y Vivienda	4	G/5132/470005/91002	Serv.Regul.Viajeros C-Pr	2018	36.308,39		36.308,39	0,00
13	Vertebración del Territorio, Movilidad y Vivienda	4	G/5132/470049/91002	pro prom línea reg viaj i	2018	186.659,58		186.659,58	0,00
13	Vertebración del Territorio, Movilidad y Vivienda	4	G/5132/480030/91002	No operativo	2017	100.792,62			100.792,62
13	Vertebración del Territorio, Movilidad y Vivienda	4	G/5132/480030/91002	No operativo	2018	265.476,78		206.504,73	58.972,05
13	Vertebración del Territorio, Movilidad y Vivienda	4	G/7511/440015/91002	Sdad Prom.y Gest.Tur.Arag	2017	1.674.173,27		1.674.173,27	0,00
13	Vertebración del Territorio, Movilidad y Vivienda	4	G/7511/440015/91002	Sdad Prom.y Gest.Tur.Arag	2018	1.985.000,00		25.000,00	1.960.000,00
13	Vertebración del Territorio, Movilidad y Vivienda	4	G/7511/480053/91002	Subv.Promoción Turística	2018	179.590,68		179.590,68	0,00
13	Vertebración del Territorio, Movilidad y Vivienda	4	Resultado			8.143.337,55		6.067.452,84	2.075.884,71
13	Vertebración del Territorio, Movilidad y Vivienda	6	G/1253/606000/91002	Equipos procesos inform.	2018	163.345,95		163.345,95	0,00
13	Vertebración del Territorio, Movilidad y Vivienda	6	G/1253/608000/91002	Otro inmoviliz. material	2018	6.781,64		6.781,64	0,00
13	Vertebración del Territorio, Movilidad y Vivienda	6	G/1253/609000/91002	Inmovilizado Inmaterial	2018	155.003,21		155.003,21	0,00
13	Vertebración del Territorio, Movilidad y Vivienda	6	G/4312/602000/72008	Edific. y construcciones	2018	22.835,51		22.835,51	0,00
13	Vertebración del Territorio, Movilidad y Vivienda	6	G/4312/602000/91002	Edific. y construcciones	2018	47.088,64		47.088,64	0,00
13	Vertebración del Territorio, Movilidad y Vivienda	6	G/4312/605000/91002	Mobiliario y enseres	2018	3.821,18		3.821,18	0,00
13	Vertebración del Territorio, Movilidad y Vivienda	6	G/4312/606000/91002	Equipos procesos inform.	2018	1.187,64		1.187,64	0,00
13	Vertebración del Territorio, Movilidad y Vivienda	6	G/4312/609000/91002	Inmovilizado Inmaterial	2018	605,00		605,00	0,00
13	Vertebración del Territorio, Movilidad y Vivienda	6	G/4321/602000/14201	Edific. y construcciones	2018	71.644,82		71.644,82	0,00

**OBLIGACIONES DE PRESUPUESTOS CERRADOS POR PARTIDAS PRESUPUESTARIAS Y EJERCICIO  
DGA**

SECCIÓN	CAPÍTULO / POSICIÓN PRESUPUESTARIA			EJERCICIO	OBLIGACIONES PENDIENTES DE PAGO A 1 DE ENERO	MODIFICACIÓN SALDO INICIAL Y ANULACIONES	TOTAL OBLIGACIONES	PRESCRIPCIONES	PAGOS ORDENADOS	OBLIGACIONES PENDIENTES DE PAGO A 31 DE DICIEMBRE	
					EUR	EUR	EUR	EUR	EUR	EUR	
13	Vertebración del Territorio, Movilidad y Vivienda	6	G/4321/602000/91001	Edific. y construcciones	2018	38.577,98		38.577,98		38.577,98	0,00
13	Vertebración del Territorio, Movilidad y Vivienda	6	G/4321/602000/91002	Edific. y construcciones	2018	10.691,75		10.691,75		10.691,75	0,00
13	Vertebración del Territorio, Movilidad y Vivienda	6	G/4321/606000/91002	Equipos procesos inform.	2018	7.259,08		7.259,08		7.259,08	0,00
13	Vertebración del Territorio, Movilidad y Vivienda	6	G/4321/608000/91002	Otro inmoviliz. material	2018	80.059,65		80.059,65		80.059,65	0,00
13	Vertebración del Territorio, Movilidad y Vivienda	6	G/4321/609000/91002	Inmovilizado Inmaterial	2018	100.020,78		100.020,78		100.020,78	0,00
13	Vertebración del Territorio, Movilidad y Vivienda	6	G/5131/603000/91002	Maq. instalac. y utillaje	2018	531.318,96		531.318,96		531.318,96	0,00
13	Vertebración del Territorio, Movilidad y Vivienda	6	G/5131/607000/91002	Bien. destin. uso general	2018	6.538.939,62		6.538.939,62		6.538.939,62	0,00
13	Vertebración del Territorio, Movilidad y Vivienda	6	G/5131/608000/91002	Otro inmoviliz. material	2018	690.472,43		690.472,43		690.472,43	0,00
13	Vertebración del Territorio, Movilidad y Vivienda	6	G/5132/603000/91002	Maq. instalac. y utillaje	2018	11.290,51		11.290,51		11.290,51	0,00
13	Vertebración del Territorio, Movilidad y Vivienda	6	G/5132/606000/91002	Equipos procesos inform.	2018	918,39		918,39		918,39	0,00
13	Vertebración del Territorio, Movilidad y Vivienda	6	G/5132/607000/91002	Bien. destin. uso general	2018	30.551,16		30.551,16		30.551,16	0,00
13	Vertebración del Territorio, Movilidad y Vivienda	6	G/5132/609000/91002	Inmovilizado Inmaterial	2018	6.981,29		6.981,29		6.981,29	0,00
13	Vertebración del Territorio, Movilidad y Vivienda	6	G/7511/602000/91002	Edific. y construcciones	2018	196.466,84		196.466,84		196.466,84	0,00
13	Vertebración del Territorio, Movilidad y Vivienda	6	G/7511/607000/91002	Bien. destin. uso general	2018	38.414,91		38.414,91		38.414,91	0,00
13	Vertebración del Territorio, Movilidad y Vivienda	6	G/7511/609000/91002	Inmovilizado Inmaterial	2018	53.621,75		53.621,75		53.621,75	0,00
13	Vertebración del Territorio, Movilidad y Vivienda	6	Resultado			8.807.898,69		8.807.898,69		8.807.898,69	0,00
13	Vertebración del Territorio, Movilidad y Vivienda	7	G/1253/760145/91002	Fondo de Cohesión territorial	2018	1.643.930,58		1.643.930,58		1.643.930,58	0,00
13	Vertebración del Territorio, Movilidad y Vivienda	7	G/1253/780196/91002	Fundación San Miguel de Jánovas	2018	100.000,00		100.000,00		100.000,00	0,00
13	Vertebración del Territorio, Movilidad y Vivienda	7	G/4311/780121/91002	P.vivienda 2009-2012.Inqu	2013	272,00		272,00			272,00
13	Vertebración del Territorio, Movilidad y Vivienda	7	G/4312/740032/91002	Transferencia a S.V.A.	2018	274.911,66		274.911,66			274.911,66
13	Vertebración del Territorio, Movilidad y Vivienda	7	G/4312/740047/32200	Transf. C.Empr Públ Arag	2017	2.583.399,83		2.583.399,83			2.583.399,83
13	Vertebración del Territorio, Movilidad y Vivienda	7	G/4312/740047/32200	Transf. C.Empr Públ Arag	2018	3.972.500,00		3.972.500,00		1.000.000,00	2.972.500,00
13	Vertebración del Territorio, Movilidad y Vivienda	7	G/4312/740047/91001	Transf. C.Empr Públ Arag	2017	2.583.399,83		2.583.399,83			2.583.399,83
13	Vertebración del Territorio, Movilidad y Vivienda	7	G/4312/740047/91001	Transf. C.Empr Públ Arag	2018	2.972.500,00		2.972.500,00			2.972.500,00
13	Vertebración del Territorio, Movilidad y Vivienda	7	G/4312/780162/91002	Plan 2013-16 ayudas rehab	2018	54.050,14		54.050,14		54.050,14	0,00
13	Vertebración del Territorio, Movilidad y Vivienda	7	G/4312/780163/39117	Plan 2013-16 ayudas inqui	2015	431,62		431,62			431,62
13	Vertebración del Territorio, Movilidad y Vivienda	7	G/4312/780186/39117	Plan Vivienda	2017	3.487.251,95		3.487.251,95		3.487.251,95	0,00
13	Vertebración del Territorio, Movilidad y Vivienda	7	G/4312/780186/91001	Plan Vivienda	2017	2.259.417,84		2.259.417,84		2.259.417,84	0,00
13	Vertebración del Territorio, Movilidad y Vivienda	7	G/4321/740032/91002	Transferencia a S.V.A.	2018	1.986.000,00		1.986.000,00			1.986.000,00

**OBLIGACIONES DE PRESUPUESTOS CERRADOS POR PARTIDAS PRESUPUESTARIAS Y EJERCICIO DGA**

SECCIÓN	CAPÍTULO / POSICIÓN PRESUPUESTARIA		EJERCICIO	OBLIGACIONES PENDIENTES DE PAGO A 1 DE ENERO	MODIFICACIÓN SALDO INICIAL Y ANULACIONES	TOTAL OBLIGACIONES	PRESCRIPCIONES	PAGOS ORDENADOS	OBLIGACIONES PENDIENTES DE PAGO A 31 DE DICIEMBRE	
				EUR	EUR	EUR	EUR	EUR		
13	Vertebración del Territorio, Movilidad y Vivienda	7 G/5131/740052/91002	Consortio Portalet	2017	125.000,00		125.000,00	125.000,00	0,00	
13	Vertebración del Territorio, Movilidad y Vivienda	7 G/5131/740052/91002	Consortio Portalet	2018	90.000,00		90.000,00		90.000,00	
13	Vertebración del Territorio, Movilidad y Vivienda	7 G/5131/760135/91002	Convenio LUESIA construcción pasarela A-	2018	22.725,00		22.725,00	22.725,00	0,00	
13	Vertebración del Territorio, Movilidad y Vivienda	7 G/5131/760150/32200	FITE - Carreteras provinciales	2018	650.000,00		650.000,00	650.000,00	0,00	
13	Vertebración del Territorio, Movilidad y Vivienda	7 G/5131/760150/91001	FITE - Carreteras provinciales	2018	650.000,00		650.000,00	650.000,00	0,00	
13	Vertebración del Territorio, Movilidad y Vivienda	7 G/5132/740047/91002	Transf. C.Empr Públ Arag	2017	100.000,00		100.000,00		100.000,00	
13	Vertebración del Territorio, Movilidad y Vivienda	7 G/5132/740073/32200	Consortio Aeródromo de Teruel	2018	2.000.000,00		2.000.000,00	1.730.000,00	270.000,00	
13	Vertebración del Territorio, Movilidad y Vivienda	7 G/5132/740073/91001	Consortio Aeródromo de Teruel	2018	2.000.000,00		2.000.000,00		2.000.000,00	
13	Vertebración del Territorio, Movilidad y Vivienda	7 G/5132/760013/91002	Equipamien.Aux.del Tte.	2018	19.360,74		19.360,74	19.360,74	0,00	
13	Vertebración del Territorio, Movilidad y Vivienda	7 G/7511/740006/91002	Sdad Prom.y Gest.Tur.Arag	2016	320.739,97		320.739,97	320.739,97	0,00	
13	Vertebración del Territorio, Movilidad y Vivienda	7 G/7511/740006/91002	Sdad Prom.y Gest.Tur.Arag	2017	950.000,00		950.000,00	950.000,00	0,00	
13	Vertebración del Territorio, Movilidad y Vivienda	7 G/7511/740006/91002	Sdad Prom.y Gest.Tur.Arag	2018	1.400.000,00		1.400.000,00	53.149,19	1.346.850,81	
13	Vertebración del Territorio, Movilidad y Vivienda	7 G/7511/740071/32200	Inversiones Turismo Aragón - FITE	2016	228.930,32		228.930,32		228.930,32	
13	Vertebración del Territorio, Movilidad y Vivienda	7 G/7511/740071/32200	Inversiones Turismo Aragón - FITE	2017	730.665,77		730.665,77	730.665,77	0,00	
13	Vertebración del Territorio, Movilidad y Vivienda	7 G/7511/740071/32200	Inversiones Turismo Aragón - FITE	2018	885.000,00		885.000,00		885.000,00	
13	Vertebración del Territorio, Movilidad y Vivienda	7 G/7511/740071/91001	Inversiones Turismo Aragón - FITE	2016	400.000,00		400.000,00		400.000,00	
13	Vertebración del Territorio, Movilidad y Vivienda	7 G/7511/740071/91001	Inversiones Turismo Aragón - FITE	2017	800.000,00		800.000,00	449.251,77	350.748,23	
13	Vertebración del Territorio, Movilidad y Vivienda	7 G/7511/740071/91001	Inversiones Turismo Aragón - FITE	2018	885.000,00		885.000,00		885.000,00	
13	Vertebración del Territorio, Movilidad y Vivienda	7 G/7511/770053/91002	Modern.Y Mej.Calid.Tur.	2018	20.015,67		20.015,67	20.015,67	0,00	
13	Vertebración del Territorio, Movilidad y Vivienda	7 G/7511/780031/91002	Modern.y mejora Cal.Turís	2018	250.000,00		250.000,00	250.000,00	0,00	
13	Vertebración del Territorio, Movilidad y Vivienda	7 G/7511/780191/32200	Plan Accesibilidad Turística	2018	500.000,00		500.000,00	500.000,00	0,00	
13	Vertebración del Territorio, Movilidad y Vivienda	7 G/7511/780191/91001	Plan Accesibilidad Turística	2018	500.000,00		500.000,00	500.000,00	0,00	
13	Vertebración del Territorio, Movilidad y Vivienda	7 Resultado			35.445.502,92		35.445.502,92	15.515.558,62	19.929.944,30	
13	Vertebración del Territorio, Movilidad y Vivienda	Resultado			53.691.556,63	0,00	53.691.520,23	36,40	31.485.466,83	22.206.053,40
14	Desarrollo Rural y Sostenibilidad	2 G/4422/213000/91002	Rep. y conservación. Maquinaria y utilia	2018	68,85		68,85	68,85	0,00	
14	Desarrollo Rural y Sostenibilidad	2 G/4422/215000/91002	Rep.Const. Mobil.,enseres	2018	118,70		118,70	118,70	0,00	
14	Desarrollo Rural y Sostenibilidad	2 G/4422/220000/91002	Ordinar. no inventariable	2018	762,30		762,30	762,30	0,00	
14	Desarrollo Rural y Sostenibilidad	2 G/4422/221000/91002	Energía eléctrica	2018	7.154,78		7.154,78	7.154,78	0,00	
14	Desarrollo Rural y Sostenibilidad	2 G/4422/221004/91002	Vestuario	2018	90,02		90,02	90,02	0,00	

**OBLIGACIONES DE PRESUPUESTOS CERRADOS POR PARTIDAS PRESUPUESTARIAS Y EJERCICIO  
DGA**

SECCIÓN	CAPÍTULO / POSICIÓN PRESUPUESTARIA			EJERCICIO	OBLIGACIONES PENDIENTES DE PAGO A 1 DE ENERO	MODIFICACIÓN SALDO INICIAL Y ANULACIONES	TOTAL OBLIGACIONES	PRESCRIPCIONES	PAGOS ORDENADOS	OBLIGACIONES PENDIENTES DE PAGO A 31 DE DICIEMBRE	
					EUR	EUR	EUR	EUR	EUR	EUR	
14	Desarrollo Rural y Sostenibilidad	2	G/4422/223000/91002	Transporte	2018	15,28		15,28		15,28	0,00
14	Desarrollo Rural y Sostenibilidad	2	G/4422/225000/91002	Tributos locales	2018	129,08		129,08		129,08	0,00
14	Desarrollo Rural y Sostenibilidad	2	G/4422/227009/14201	Otros trabajos empresas	2018	16.870,77		16.870,77		16.870,77	0,00
14	Desarrollo Rural y Sostenibilidad	2	G/4422/227009/91001	Otros trabajos empresas	2018	16.870,76		16.870,76		16.870,76	0,00
14	Desarrollo Rural y Sostenibilidad	2	G/4422/227009/91002	Otros trabajos empresas	2018	644.497,82		644.497,82		644.497,82	0,00
14	Desarrollo Rural y Sostenibilidad	2	G/4422/230000/91002	Dietas	2018	1.019,16		1.019,16		1.019,16	0,00
14	Desarrollo Rural y Sostenibilidad	2	G/4422/231000/91002	Locomoción	2018	110,00		110,00		110,00	0,00
14	Desarrollo Rural y Sostenibilidad	2	G/4422/233000/91002	Gastos a través de agencias de viajes	2018	1.484,40		1.484,40		1.484,40	0,00
14	Desarrollo Rural y Sostenibilidad	2	G/5311/209000/91002	Arrend. otro inmov. mat.	2017	1.121,68		1.121,68		1.121,68	0,00
14	Desarrollo Rural y Sostenibilidad	2	G/5311/210000/91002	Rep.Const.Terr y B.natur.	2018	10.953,53		10.953,53		10.953,53	0,00
14	Desarrollo Rural y Sostenibilidad	2	G/5311/212000/12202	Rep.Const. Edif. y constr	2018	27.625,99		27.625,99		27.625,99	0,00
14	Desarrollo Rural y Sostenibilidad	2	G/5311/212000/91001	Rep.Const. Edif. y constr	2018	6.196,23		6.196,23		6.196,23	0,00
14	Desarrollo Rural y Sostenibilidad	2	G/5311/212000/91002	Rep.Const. Edif. y constr	2018	710,27		710,27		710,27	0,00
14	Desarrollo Rural y Sostenibilidad	2	G/5311/213000/12202	Rep. y conservación. Maquinaria y utilla	2018	38,62		38,62		38,62	0,00
14	Desarrollo Rural y Sostenibilidad	2	G/5311/213000/91001	Rep. y conservación. Maquinaria y utilla	2018	9,65		9,65		9,65	0,00
14	Desarrollo Rural y Sostenibilidad	2	G/5311/214000/91002	Rep.Const. Mat. transport	2018	602,01		602,01		602,01	0,00
14	Desarrollo Rural y Sostenibilidad	2	G/5311/215000/91002	Rep.Const. Mobil., enseres	2018	325,25		325,25		325,25	0,00
14	Desarrollo Rural y Sostenibilidad	2	G/5311/220000/91002	Ordinar. no inventariable	2018	25,77		25,77		25,77	0,00
14	Desarrollo Rural y Sostenibilidad	2	G/5311/220002/91002	Prensa, revistas, publ.per.	2018	1.285,08		1.285,08		1.285,08	0,00
14	Desarrollo Rural y Sostenibilidad	2	G/5311/221001/91002	Agua	2018	57,72		57,72		57,72	0,00
14	Desarrollo Rural y Sostenibilidad	2	G/5311/221003/91002	Combustibles	2018	3.582,99		3.582,99		3.582,99	0,00
14	Desarrollo Rural y Sostenibilidad	2	G/5311/221009/12202	Otros suministros	2018	547,13		547,13		547,13	0,00
14	Desarrollo Rural y Sostenibilidad	2	G/5311/221009/91001	Otros suministros	2018	136,79		136,79		136,79	0,00
14	Desarrollo Rural y Sostenibilidad	2	G/5311/221009/91002	Otros suministros	2018	1.712,86		1.712,86		1.712,86	0,00
14	Desarrollo Rural y Sostenibilidad	2	G/5311/221012/12202	Material de laboratorio	2018	754,03		754,03		754,03	0,00
14	Desarrollo Rural y Sostenibilidad	2	G/5311/221012/91001	Material de laboratorio	2018	188,51		188,51		188,51	0,00
14	Desarrollo Rural y Sostenibilidad	2	G/5311/221012/91002	Material de laboratorio	2018	569,29		569,29		569,29	0,00
14	Desarrollo Rural y Sostenibilidad	2	G/5311/225000/91002	Tributos locales	2018	66,60		66,60		66,60	0,00
14	Desarrollo Rural y Sostenibilidad	2	G/5311/226000/91002	Cánones	2018	8.783,46		8.783,46		8.783,46	0,00

**OBLIGACIONES DE PRESUPUESTOS CERRADOS POR PARTIDAS PRESUPUESTARIAS Y EJERCICIO  
DGA**

SECCIÓN	CAPÍTULO / POSICIÓN PRESUPUESTARIA			EJERCICIO	OBLIGACIONES PENDIENTES DE PAGO A 1 DE ENERO	MODIFICACIÓN SALDO INICIAL Y ANULACIONES	TOTAL OBLIGACIONES	PRESCRIPCIONES	PAGOS ORDENADOS	OBLIGACIONES PENDIENTES DE PAGO A 31 DE DICIEMBRE
					EUR	EUR	EUR	EUR	EUR	EUR
14	Desarrollo Rural y Sostenibilidad	2	G/5311/226004/91002	Remun.agentes med. indep.	2018	520,29		520,29	520,29	0,00
14	Desarrollo Rural y Sostenibilidad	2	G/5311/227000/91002	Limpieza y aseo	2018	941,26		941,26	941,26	0,00
14	Desarrollo Rural y Sostenibilidad	2	G/5311/227006/12202	Estudio,trabajos técnicos	2018	17.380,48		17.380,48	17.380,48	0,00
14	Desarrollo Rural y Sostenibilidad	2	G/5311/227006/91001	Estudio,trabajos técnicos	2018	4.345,12		4.345,12	4.345,12	0,00
14	Desarrollo Rural y Sostenibilidad	2	G/5311/227009/12202	Otros trabajos empresas	2018	2.893,35		2.893,35	2.893,35	0,00
14	Desarrollo Rural y Sostenibilidad	2	G/5311/227009/91001	Otros trabajos empresas	2018	723,34		723,34	723,34	0,00
14	Desarrollo Rural y Sostenibilidad	2	G/5311/230000/91002	Dietas	2018	865,02		865,02	865,02	0,00
14	Desarrollo Rural y Sostenibilidad	2	G/5311/231000/91002	Locomoción	2018	50,05		50,05	50,05	0,00
14	Desarrollo Rural y Sostenibilidad	2	G/5311/233000/91002	Gastos a través de agencias de viajes	2018	882,00		882,00	882,00	0,00
14	Desarrollo Rural y Sostenibilidad	2	G/5331/204000/91002	Arrend. Material transp.	2018	931,70		931,70	931,70	0,00
14	Desarrollo Rural y Sostenibilidad	2	G/5331/214000/91002	Rep.Const. Mat. transport	2018	10.457,31		10.457,31	10.457,31	0,00
14	Desarrollo Rural y Sostenibilidad	2	G/5331/220004/91002	Material informático	2018	299,00		299,00	299,00	0,00
14	Desarrollo Rural y Sostenibilidad	2	G/5331/221000/91002	Energía eléctrica	2018	1.565,49		1.565,49	1.565,49	0,00
14	Desarrollo Rural y Sostenibilidad	2	G/5331/221005/91002	Productos alimenticios	2018	393,00		393,00	393,00	0,00
14	Desarrollo Rural y Sostenibilidad	2	G/5331/221009/91002	Otros suministros	2018	49.393,96		49.393,96	49.393,96	0,00
14	Desarrollo Rural y Sostenibilidad	2	G/5331/222000/91002	Telefónicas	2018	642,97		642,97	642,97	0,00
14	Desarrollo Rural y Sostenibilidad	2	G/5331/222001/91002	Postales	2018	4,95		4,95	4,95	0,00
14	Desarrollo Rural y Sostenibilidad	2	G/5331/226000/91002	Cánones	2015	197,74		197,74		197,74
14	Desarrollo Rural y Sostenibilidad	2	G/5331/226000/91002	Cánones	2018	4.345,83		4.345,83	4.345,83	0,00
14	Desarrollo Rural y Sostenibilidad	2	G/5331/227006/91002	Estudio,trabajos técnicos	2018	356.587,05		356.587,05	356.587,05	0,00
14	Desarrollo Rural y Sostenibilidad	2	G/5331/227009/12202	Otros trabajos empresas	2018	43.363,68		43.363,68	43.363,68	0,00
14	Desarrollo Rural y Sostenibilidad	2	G/5331/227009/91001	Otros trabajos empresas	2018	10.840,92		10.840,92	10.840,92	0,00
14	Desarrollo Rural y Sostenibilidad	2	G/5331/227009/91002	Otros trabajos empresas	2018	561.270,90		561.270,90	561.270,90	0,00
14	Desarrollo Rural y Sostenibilidad	2	G/5331/230000/91002	Dietas	2018	74,80		74,80	74,80	0,00
14	Desarrollo Rural y Sostenibilidad	2	G/5331/233000/91002	Gastos a través de agencias de viajes	2018	88,20		88,20	88,20	0,00
14	Desarrollo Rural y Sostenibilidad	2	G/5332/210000/12202	Rep.Const.Terr y B.natur.	2018	17.302,66		17.302,66	17.302,66	0,00
14	Desarrollo Rural y Sostenibilidad	2	G/5332/210000/36001	Rep.Const.Terr y B.natur.	2018	6.202,83		6.202,83	6.202,83	0,00
14	Desarrollo Rural y Sostenibilidad	2	G/5332/210000/91001	Rep.Const.Terr y B.natur.	2018	9.141,01		9.141,01	9.141,01	0,00
14	Desarrollo Rural y Sostenibilidad	2	G/5332/210000/91002	Rep.Const.Terr y B.natur.	2018	4.793,92		4.793,92	4.793,92	0,00



**OBLIGACIONES DE PRESUPUESTOS CERRADOS POR PARTIDAS PRESUPUESTARIAS Y EJERCICIO  
DGA**

SECCIÓN	CAPÍTULO / POSICIÓN PRESUPUESTARIA		EJERCICIO	OBLIGACIONES PENDIENTES DE PAGO A 1 DE ENERO	MODIFICACIÓN SALDO INICIAL Y ANULACIONES	TOTAL OBLIGACIONES	PRESCRIPCIONES	PAGOS ORDENADOS	OBLIGACIONES PENDIENTES DE PAGO A 31 DE DICIEMBRE
				EUR	EUR	EUR	EUR	EUR	
14 Desarrollo Rural y Sostenibilidad	2	G/5332/212000/91002	Rep.Const. Edif. y constr	2018	11.520,41		11.520,41	11.520,41	0,00
14 Desarrollo Rural y Sostenibilidad	2	G/5332/213000/91002	Rep. y conservación. Maquinaria y utilla	2018	688,67		688,67	688,67	0,00
14 Desarrollo Rural y Sostenibilidad	2	G/5332/215000/91002	Rep.Const. Mobil., enseres	2018	143,29		143,29	143,29	0,00
14 Desarrollo Rural y Sostenibilidad	2	G/5332/219000/91002	Rep.Const. otr inm. mat.	2018	499,73		499,73	499,73	0,00
14 Desarrollo Rural y Sostenibilidad	2	G/5332/220001/91002	Mobiliario y enseres	2018	1.805,91		1.805,91	1.805,91	0,00
14 Desarrollo Rural y Sostenibilidad	2	G/5332/221000/91002	Energía eléctrica	2018	12.975,55		12.975,55	12.975,55	0,00
14 Desarrollo Rural y Sostenibilidad	2	G/5332/221001/91002	Agua	2018	23,76		23,76	23,76	0,00
14 Desarrollo Rural y Sostenibilidad	2	G/5332/221003/91002	Combustibles	2018	10.969,98		10.969,98	10.969,98	0,00
14 Desarrollo Rural y Sostenibilidad	2	G/5332/221004/91002	Vestuario	2018	6.794,44		6.794,44	6.794,44	0,00
14 Desarrollo Rural y Sostenibilidad	2	G/5332/221009/91002	Otros suministros	2018	5.643,17		5.643,17	5.643,17	0,00
14 Desarrollo Rural y Sostenibilidad	2	G/5332/223000/91002	Transporte	2018	9,97		9,97	9,97	0,00
14 Desarrollo Rural y Sostenibilidad	2	G/5332/225001/91002	Tributos autonómicos	2018	100,62		100,62	100,62	0,00
14 Desarrollo Rural y Sostenibilidad	2	G/5332/226002/91002	Gtos divulg. y promoción	2018	8.320,00		8.320,00	8.320,00	0,00
14 Desarrollo Rural y Sostenibilidad	2	G/5332/226003/91002	Jurídicos, Contenciosos	2018	3.826,58		3.826,58	3.826,58	0,00
14 Desarrollo Rural y Sostenibilidad	2	G/5332/227000/91002	Limpieza y aseo	2018	887,20		887,20	887,20	0,00
14 Desarrollo Rural y Sostenibilidad	2	G/5332/227006/12202	Estudio, trabajos técnicos	2018	307.948,91		307.948,91	307.948,91	0,00
14 Desarrollo Rural y Sostenibilidad	2	G/5332/227006/14202	Estudio, trabajos técnicos	2018	84.683,04		84.683,04	84.683,04	0,00
14 Desarrollo Rural y Sostenibilidad	2	G/5332/227006/36001	Estudio, trabajos técnicos	2018	95.287,31		95.287,31	95.287,31	0,00
14 Desarrollo Rural y Sostenibilidad	2	G/5332/227006/91001	Estudio, trabajos técnicos	2018	223.397,99		223.397,99	223.397,99	0,00
14 Desarrollo Rural y Sostenibilidad	2	G/5332/227006/91002	Estudio, trabajos técnicos	2018	136.010,72		136.010,72	136.010,72	0,00
14 Desarrollo Rural y Sostenibilidad	2	G/5332/227009/12202	Otros trabajos empresas	2018	216.283,25		216.283,25	216.283,25	0,00
14 Desarrollo Rural y Sostenibilidad	2	G/5332/227009/36001	Otros trabajos empresas	2018	77.535,51		77.535,51	77.535,51	0,00
14 Desarrollo Rural y Sostenibilidad	2	G/5332/227009/91001	Otros trabajos empresas	2018	114.262,84		114.262,84	114.262,84	0,00
14 Desarrollo Rural y Sostenibilidad	2	G/5332/227009/91002	Otros trabajos empresas	2018	1.621.044,10		1.621.044,10	1.621.044,10	0,00
14 Desarrollo Rural y Sostenibilidad	2	G/5332/230000/91002	Dietas	2018	107,61		107,61	107,61	0,00
14 Desarrollo Rural y Sostenibilidad	2	G/5332/231000/91002	Locomoción	2018	315,58		315,58	315,58	0,00
14 Desarrollo Rural y Sostenibilidad	2	G/5332/233000/91002	Gastos a través de agencias de viajes	2018	163,15		163,15	163,15	0,00
14 Desarrollo Rural y Sostenibilidad	2	G/5332/239000/91002	Otras indemnizaciones	2018	1.501,85		1.501,85	1.501,85	0,00
14 Desarrollo Rural y Sostenibilidad	2	G/7111/213000/91002	Rep. y conservación. Maquinaria y utilla	2018	1.512,50		1.512,50	1.512,50	0,00



**OBLIGACIONES DE PRESUPUESTOS CERRADOS POR PARTIDAS PRESUPUESTARIAS Y EJERCICIO DGA**

SECCIÓN	CAPÍTULO / POSICIÓN PRESUPUESTARIA			EJERCICIO	OBLIGACIONES PENDIENTES DE PAGO A 1 DE ENERO	MODIFICACIÓN SALDO INICIAL Y ANULACIONES	TOTAL OBLIGACIONES	PRESCRIPCIONES	PAGOS ORDENADOS	OBLIGACIONES PENDIENTES DE PAGO A 31 DE DICIEMBRE	
					EUR	EUR	EUR	EUR	EUR	EUR	
14	Desarrollo Rural y Sostenibilidad	2	G/7111/221009/91002	Otros suministros	2018	4.650,95		4.650,95		4.650,95	0,00
14	Desarrollo Rural y Sostenibilidad	2	G/7111/227006/91002	Estudio,trabajos técnicos	2018	1.452,00		1.452,00		1.452,00	0,00
14	Desarrollo Rural y Sostenibilidad	2	G/7111/227009/91002	Otros trabajos empresas	2018	1.906,49		1.906,49		1.906,49	0,00
14	Desarrollo Rural y Sostenibilidad	2	G/7111/233000/91002	Gastos a través de agencias de viajes	2018	1.110,51		1.110,51		1.110,51	0,00
14	Desarrollo Rural y Sostenibilidad	2	G/7121/220000/91002	Ordinar. no inventariable	2018	58,31		58,31		58,31	0,00
14	Desarrollo Rural y Sostenibilidad	2	G/7121/226002/91002	Gtos divulg. y promoción	2018	39.033,03		39.033,03		39.033,03	0,00
14	Desarrollo Rural y Sostenibilidad	2	G/7121/230000/91002	Dietas	2018	18,70		18,70		18,70	0,00
14	Desarrollo Rural y Sostenibilidad	2	G/7121/231000/91002	Locomoción	2018	18,00		18,00		18,00	0,00
14	Desarrollo Rural y Sostenibilidad	2	G/7121/233000/91002	Gastos a través de agencias de viajes	2018	66,10		66,10		66,10	0,00
14	Desarrollo Rural y Sostenibilidad	2	G/7122/202000/91002	Arrend. Edific. y constr	2018	15.181,50		15.181,50		15.181,50	0,00
14	Desarrollo Rural y Sostenibilidad	2	G/7122/206000/91002	Arrend. Equip proc inform	2018	868,91		868,91		868,91	0,00
14	Desarrollo Rural y Sostenibilidad	2	G/7122/212000/91002	Rep.Const. Edif. y constr	2018	5.127,35		5.127,35		5.127,35	0,00
14	Desarrollo Rural y Sostenibilidad	2	G/7122/213000/91002	Rep. y conservación. Maquinaria y utilla	2018	753,19		753,19		753,19	0,00
14	Desarrollo Rural y Sostenibilidad	2	G/7122/214000/91002	Rep.Const. Mat. transport	2018	88.674,69		88.674,69		88.674,69	0,00
14	Desarrollo Rural y Sostenibilidad	2	G/7122/215000/91002	Rep.Const. Mobil.,enseres	2018	5.260,87		5.260,87		5.260,87	0,00
14	Desarrollo Rural y Sostenibilidad	2	G/7122/216000/91002	Rep.Const. Equip informac	2018	2.355,36		2.355,36		2.355,36	0,00
14	Desarrollo Rural y Sostenibilidad	2	G/7122/220000/91002	Ordinar. no inventariable	2018	9.370,07		9.370,07		9.370,07	0,00
14	Desarrollo Rural y Sostenibilidad	2	G/7122/221000/91002	Energía eléctrica	2018	3.865,70		3.865,70		3.865,70	0,00
14	Desarrollo Rural y Sostenibilidad	2	G/7122/221001/91002	Agua	2015	71,63		71,63		71,63	0,00
14	Desarrollo Rural y Sostenibilidad	2	G/7122/221001/91002	Agua	2016	208,40		208,40			208,40
14	Desarrollo Rural y Sostenibilidad	2	G/7122/221001/91002	Agua	2017	110,00		110,00			110,00
14	Desarrollo Rural y Sostenibilidad	2	G/7122/221001/91002	Agua	2018	674,50		674,50		564,50	110,00
14	Desarrollo Rural y Sostenibilidad	2	G/7122/221002/91002	Gas	2018	4,94		4,94		4,94	0,00
14	Desarrollo Rural y Sostenibilidad	2	G/7122/221003/91002	Combustibles	2018	171.327,34		171.327,34		171.327,34	0,00
14	Desarrollo Rural y Sostenibilidad	2	G/7122/221004/91002	Vestuario	2018	27.438,67		27.438,67		27.438,67	0,00
14	Desarrollo Rural y Sostenibilidad	2	G/7122/221009/91002	Otros suministros	2018	600,97		600,97		600,97	0,00
14	Desarrollo Rural y Sostenibilidad	2	G/7122/222000/91002	Telefónicas	2018	31.232,24		31.232,24		31.232,24	0,00
14	Desarrollo Rural y Sostenibilidad	2	G/7122/223000/91002	Transporte	2018	117,23		117,23		117,23	0,00
14	Desarrollo Rural y Sostenibilidad	2	G/7122/225000/91002	Tributos locales	2015	1.339,90		1.339,90		627,57	712,33

**OBLIGACIONES DE PRESUPUESTOS CERRADOS POR PARTIDAS PRESUPUESTARIAS Y EJERCICIO  
DGA**

SECCIÓN	CAPÍTULO / POSICIÓN PRESUPUESTARIA		EJERCICIO	OBLIGACIONES PENDIENTES DE PAGO A 1 DE ENERO	MODIFICACIÓN SALDO INICIAL Y ANULACIONES	TOTAL OBLIGACIONES	PRESCRIPCIONES	PAGOS ORDENADOS	OBLIGACIONES PENDIENTES DE PAGO A 31 DE DICIEMBRE
				EUR	EUR	EUR	EUR	EUR	
14	Desarrollo Rural y Sostenibilidad	2 G/7122/225000/91002	Tributos locales	2016	37.029,60		37.029,60	20.842,70	16.186,90
14	Desarrollo Rural y Sostenibilidad	2 G/7122/225000/91002	Tributos locales	2017	13.195,50		13.195,50	5.000,08	8.195,42
14	Desarrollo Rural y Sostenibilidad	2 G/7122/225000/91002	Tributos locales	2018	85.986,73		85.986,73	85.986,73	0,00
14	Desarrollo Rural y Sostenibilidad	2 G/7122/225001/91002	Tributos autonómicos	2018	352,12		352,12	352,12	0,00
14	Desarrollo Rural y Sostenibilidad	2 G/7122/225002/91002	Tributos estatales	2018	225,40		225,40	225,40	0,00
14	Desarrollo Rural y Sostenibilidad	2 G/7122/226003/91002	Jurídicos, Contenciosos	2018	1.082,95		1.082,95	1.082,95	0,00
14	Desarrollo Rural y Sostenibilidad	2 G/7122/227000/91002	Limpieza y aseo	2018	27.356,74		27.356,74	27.356,74	0,00
14	Desarrollo Rural y Sostenibilidad	2 G/7122/227006/91002	Estudio,trabajos técnicos	2018	19.595,55		19.595,55	19.595,55	0,00
14	Desarrollo Rural y Sostenibilidad	2 G/7122/227009/91002	Otros trabajos empresas	2018	915,70		915,70	915,70	0,00
14	Desarrollo Rural y Sostenibilidad	2 G/7122/230000/91002	Dietas	2018	8.477,51		8.477,51	8.477,51	0,00
14	Desarrollo Rural y Sostenibilidad	2 G/7122/231000/91002	Locomoción	2018	463,02		463,02	463,02	0,00
14	Desarrollo Rural y Sostenibilidad	2 G/7122/233000/91002	Gastos a través de agencias de viajes	2018	305,70		305,70	305,70	0,00
14	Desarrollo Rural y Sostenibilidad	2 G/7122/251000/91002	Realización de cursos	2018	760,00		760,00	760,00	0,00
14	Desarrollo Rural y Sostenibilidad	2 G/7123/220000/91002	Ordinar. no inventariable	2018	186,82		186,82	186,82	0,00
14	Desarrollo Rural y Sostenibilidad	2 G/7123/230000/91002	Dietas	2018	90,74		90,74	90,74	0,00
14	Desarrollo Rural y Sostenibilidad	2 G/7123/231000/91002	Locomoción	2018	1,60		1,60	1,60	0,00
14	Desarrollo Rural y Sostenibilidad	2 G/7123/233000/91002	Gastos a través de agencias de viajes	2018	363,97		363,97	363,97	0,00
14	Desarrollo Rural y Sostenibilidad	2 G/7161/213000/91002	Rep. y conservación. Maquinaria y utilia	2018	4.114,54		4.114,54	4.114,54	0,00
14	Desarrollo Rural y Sostenibilidad	2 G/7161/214000/34015	Rep.Const. Mat. transport	2018	36,38		36,38	36,38	0,00
14	Desarrollo Rural y Sostenibilidad	2 G/7161/214000/91002	Rep.Const. Mat. transport	2018	394,46		394,46	394,46	0,00
14	Desarrollo Rural y Sostenibilidad	2 G/7161/220000/34015	Ordinar. no inventariable	2018	65,51		65,51	65,51	0,00
14	Desarrollo Rural y Sostenibilidad	2 G/7161/220000/91002	Ordinar. no inventariable	2018	780,26		780,26	780,26	0,00
14	Desarrollo Rural y Sostenibilidad	2 G/7161/221000/91002	Energía eléctrica	2018	3.134,36		3.134,36	3.134,36	0,00
14	Desarrollo Rural y Sostenibilidad	2 G/7161/221003/34015	Combustibles	2018	1.588,38		1.588,38	1.588,38	0,00
14	Desarrollo Rural y Sostenibilidad	2 G/7161/221003/91002	Combustibles	2018	3.974,31		3.974,31	3.974,31	0,00
14	Desarrollo Rural y Sostenibilidad	2 G/7161/221009/12101	Otros suministros	2018	28.000,00		28.000,00	28.000,00	0,00
14	Desarrollo Rural y Sostenibilidad	2 G/7161/221009/34015	Otros suministros	2018	2.553,18		2.553,18	2.553,18	0,00
14	Desarrollo Rural y Sostenibilidad	2 G/7161/221009/34039	Otros suministros	2018	21.692,88		21.692,88	21.692,88	0,00
14	Desarrollo Rural y Sostenibilidad	2 G/7161/221009/91001	Otros suministros	2018	28.000,00		28.000,00	28.000,00	0,00

**OBLIGACIONES DE PRESUPUESTOS CERRADOS POR PARTIDAS PRESUPUESTARIAS Y EJERCICIO DGA**

SECCIÓN	CAPÍTULO / POSICIÓN PRESUPUESTARIA			EJERCICIO	OBLIGACIONES PENDIENTES DE PAGO A 1 DE ENERO	MODIFICACIÓN SALDO INICIAL Y ANULACIONES	TOTAL OBLIGACIONES	PRESCRIPCIONES	PAGOS ORDENADOS	OBLIGACIONES PENDIENTES DE PAGO A 31 DE DICIEMBRE
					EUR	EUR	EUR	EUR	EUR	EUR
14	Desarrollo Rural y Sostenibilidad	2	G/7161/221009/91002	Otros suministros	2018	53.761,84		53.761,84	53.761,84	0,00
14	Desarrollo Rural y Sostenibilidad	2	G/7161/223000/91002	Transporte	2018	104,17		104,17	104,17	0,00
14	Desarrollo Rural y Sostenibilidad	2	G/7161/225002/34015	Tributos estatales	2018	4,10		4,10	4,10	0,00
14	Desarrollo Rural y Sostenibilidad	2	G/7161/226002/91002	Gtos divulg. y promoción	2018	9.434,06		9.434,06	9.434,06	0,00
14	Desarrollo Rural y Sostenibilidad	2	G/7161/227000/91002	Limpieza y aseo	2018	7.362,68		7.362,68	7.362,68	0,00
14	Desarrollo Rural y Sostenibilidad	2	G/7161/227006/12101	Estudio,trabajos técnicos	2018	8.834,03		8.834,03	8.834,03	0,00
14	Desarrollo Rural y Sostenibilidad	2	G/7161/227006/91001	Estudio,trabajos técnicos	2018	8.834,03		8.834,03	8.834,03	0,00
14	Desarrollo Rural y Sostenibilidad	2	G/7161/227006/91002	Estudio,trabajos técnicos	2018	59.539,53		59.539,53	59.539,53	0,00
14	Desarrollo Rural y Sostenibilidad	2	G/7161/227009/12101	Otros trabajos empresas	2018	22.322,22		22.322,22	22.322,22	0,00
14	Desarrollo Rural y Sostenibilidad	2	G/7161/227009/34017	Otros trabajos empresas	2018	4.150,30		4.150,30	4.150,30	0,00
14	Desarrollo Rural y Sostenibilidad	2	G/7161/227009/91001	Otros trabajos empresas	2018	30.992,30		30.992,30	30.992,30	0,00
14	Desarrollo Rural y Sostenibilidad	2	G/7161/227009/91002	Otros trabajos empresas	2018	51.275,12		51.275,12	51.275,12	0,00
14	Desarrollo Rural y Sostenibilidad	2	G/7161/230000/34015	Dietas	2018	336,60		336,60	336,60	0,00
14	Desarrollo Rural y Sostenibilidad	2	G/7161/230000/91002	Dietas	2018	352,54		352,54	352,54	0,00
14	Desarrollo Rural y Sostenibilidad	2	G/7161/231000/34015	Locomoción	2018	118,29		118,29	118,29	0,00
14	Desarrollo Rural y Sostenibilidad	2	G/7161/231000/91002	Locomoción	2018	1.730,11		1.730,11	1.730,11	0,00
14	Desarrollo Rural y Sostenibilidad	2	G/7161/233000/34015	Gastos a través de agencias de viajes	2018	529,46		529,46	529,46	0,00
14	Desarrollo Rural y Sostenibilidad	2	G/7161/233000/91002	Gastos a través de agencias de viajes	2018	1.066,48		1.066,48	1.066,48	0,00
14	Desarrollo Rural y Sostenibilidad	2	G/7161/239000/91002	Otras indemnizaciones	2018	2.227,00		2.227,00	2.227,00	0,00
14	Desarrollo Rural y Sostenibilidad	2	Resultado			5.771.844,17		5.771.844,17	5.746.123,38	25.720,79
14	Desarrollo Rural y Sostenibilidad	4	G/4422/440202/91002	Transferencia a GAZO S.L. (Gest.Ambienta	2018	39.996,55		39.996,55	39.996,55	0,00
14	Desarrollo Rural y Sostenibilidad	4	G/4422/460142/91002	Transferencia al CONSORCIO 1 HUESCA	2018	40.000,00		40.000,00	40.000,00	0,00
14	Desarrollo Rural y Sostenibilidad	4	G/4422/460146/91002	Transferencia al CONSORCIO 7 ALCANIZ	2018	38.986,25		38.986,25	38.986,25	0,00
14	Desarrollo Rural y Sostenibilidad	4	G/4422/460147/91002	Transferencia al CONSORCIO 8 TERUEL	2018	12.856,25		12.856,25	12.856,25	0,00
14	Desarrollo Rural y Sostenibilidad	4	G/4423/440043/91002	Transf. Inst.Ar.Gest.Amb.	2016	250.322,52		250.322,52	250.322,52	0,00
14	Desarrollo Rural y Sostenibilidad	4	G/4423/440043/91002	Transf. Inst.Ar.Gest.Amb.	2017	755.536,85		755.536,85	378.179,56	377.357,29
14	Desarrollo Rural y Sostenibilidad	4	G/4423/440043/91002	Transf. Inst.Ar.Gest.Amb.	2018	1.567.234,16		1.567.234,16		1.567.234,16
14	Desarrollo Rural y Sostenibilidad	4	G/5121/440044/91002	Transf Inst.Arag. Agua	2015	4.330.590,75		4.330.590,75		4.330.590,75
14	Desarrollo Rural y Sostenibilidad	4	G/5121/440044/91002	Transf Inst.Arag. Agua	2018	600.000,00		600.000,00		600.000,00

**OBLIGACIONES DE PRESUPUESTOS CERRADOS POR PARTIDAS PRESUPUESTARIAS Y EJERCICIO DGA**

SECCIÓN	CAPÍTULO / POSICIÓN PRESUPUESTARIA			EJERCICIO	OBLIGACIONES PENDIENTES DE PAGO A 1 DE ENERO	MODIFICACIÓN SALDO INICIAL Y ANULACIONES	TOTAL OBLIGACIONES	PRESCRIPCIONES	PAGOS ORDENADOS	OBLIGACIONES PENDIENTES DE PAGO A 31 DE DICIEMBRE	
					EUR	EUR	EUR	EUR	EUR	EUR	
14	Desarrollo Rural y Sostenibilidad	4	G/5311/480034/34011	Apoyo Asoc. Razas Autoct.	2018	155.185,57		155.185,57		155.185,57	0,00
14	Desarrollo Rural y Sostenibilidad	4	G/5311/480221/12202	Apoyo Red Des. Rural	2018	45.003,93		45.003,93		45.003,93	0,00
14	Desarrollo Rural y Sostenibilidad	4	G/5311/480221/91001	Apoyo Red Des. Rural	2018	39.909,15		39.909,15		39.909,15	0,00
14	Desarrollo Rural y Sostenibilidad	4	G/5332/440122/91002	A SARGA. Mant CIAMA	2018	224.992,14		224.992,14		224.992,14	0,00
14	Desarrollo Rural y Sostenibilidad	4	G/5332/480436/91002	QUEBRANTAHUESOS	2018	50.000,00		50.000,00		50.000,00	0,00
14	Desarrollo Rural y Sostenibilidad	4	G/7121/480471/91002	Convenio con CAEE	2018	50.000,00		50.000,00		50.000,00	0,00
14	Desarrollo Rural y Sostenibilidad	4	G/7121/480586/91002	As. Hortelano/as y Productores de ZGZ	2018	9.163,58		9.163,58		9.163,58	0,00
14	Desarrollo Rural y Sostenibilidad	4	G/7122/440090/91002	A SARGA. Gest.Serv.Agroa	2018	51.249,99		51.249,99		51.249,99	0,00
14	Desarrollo Rural y Sostenibilidad	4	G/7122/440182/91002	Transferencia Cámara Agraria de Huesca	2018	13.977,25		13.977,25		13.977,25	0,00
14	Desarrollo Rural y Sostenibilidad	4	G/7122/440183/91002	Transferencia Cámara Agraria de Teruel	2018	22.539,85		22.539,85		22.539,85	0,00
14	Desarrollo Rural y Sostenibilidad	4	G/7122/480429/91002	Subv. actividades de divulgación y comun	2018	250.000,00		250.000,00		250.000,00	0,00
14	Desarrollo Rural y Sostenibilidad	4	G/7122/490004/91002	Instituto Agronómico Mediterráneo de Zar	2018	26.000,00		26.000,00		26.000,00	0,00
14	Desarrollo Rural y Sostenibilidad	4	G/7123/440208/91002	Transf. SARGA. Llevanza sist integr.gest	2018	589.000,00		589.000,00		589.000,00	0,00
14	Desarrollo Rural y Sostenibilidad	4	G/7161/440055/12101	T. UNIZAR Lab. Encefalopa	2018	32.125,03		32.125,03		32.125,03	0,00
14	Desarrollo Rural y Sostenibilidad	4	G/7161/440055/91001	T. UNIZAR Lab. Encefalopa	2018	22.875,00		22.875,00		22.875,00	0,00
14	Desarrollo Rural y Sostenibilidad	4	G/7161/440180/91002	Laboratorio de genética de Unizar	2018	30.000,00		30.000,00		30.000,00	0,00
14	Desarrollo Rural y Sostenibilidad	4	G/7161/440209/91002	Transf CITA. Investig. sanidad animal y	2018	263.384,29		263.384,29		263.384,29	0,00
14	Desarrollo Rural y Sostenibilidad	4	G/7161/480462/91002	APROGIP.Asociación promo. gest. integrad	2018	29.215,66		29.215,66		29.215,66	0,00
14	Desarrollo Rural y Sostenibilidad	4	Resultado			9.540.144,77		9.540.144,77		2.664.962,57	6.875.182,20
14	Desarrollo Rural y Sostenibilidad	6	G/4422/603000/14201	Maq. instalac. y utillaje	2018	125.926,42		125.926,42		125.926,42	0,00
14	Desarrollo Rural y Sostenibilidad	6	G/4422/603000/91001	Maq. instalac. y utillaje	2018	125.926,42		125.926,42		125.926,42	0,00
14	Desarrollo Rural y Sostenibilidad	6	G/4422/605000/14201	Mobiliario y enseres	2018	6.448,32		6.448,32		6.448,32	0,00
14	Desarrollo Rural y Sostenibilidad	6	G/4422/605000/91001	Mobiliario y enseres	2018	6.448,32		6.448,32		6.448,32	0,00
14	Desarrollo Rural y Sostenibilidad	6	G/4422/607000/14201	Bien. destin. uso general	2018	136.278,68		136.278,68		136.278,68	0,00
14	Desarrollo Rural y Sostenibilidad	6	G/4422/607000/91001	Bien. destin. uso general	2018	136.278,66		136.278,66		136.278,66	0,00
14	Desarrollo Rural y Sostenibilidad	6	G/4422/607000/91002	Bien. destin. uso general	2018	3.782,70		3.782,70		3.782,70	0,00
14	Desarrollo Rural y Sostenibilidad	6	G/4422/609000/91002	Inmovilizado Inmaterial	2018	194.481,34		194.481,34		194.481,34	0,00
14	Desarrollo Rural y Sostenibilidad	6	G/5311/606000/12202	Equipos procesos inform.	2018	800,00		800,00		800,00	0,00
14	Desarrollo Rural y Sostenibilidad	6	G/5311/606000/91001	Equipos procesos inform.	2018	200,00		200,00		200,00	0,00

**OBLIGACIONES DE PRESUPUESTOS CERRADOS POR PARTIDAS PRESUPUESTARIAS Y EJERCICIO DGA**

SECCIÓN	CAPÍTULO / POSICIÓN PRESUPUESTARIA			EJERCICIO	OBLIGACIONES PENDIENTES DE PAGO A 1 DE ENERO	MODIFICACIÓN SALDO INICIAL Y ANULACIONES	TOTAL OBLIGACIONES	PRESCRIPCIONES	PAGOS ORDENADOS	OBLIGACIONES PENDIENTES DE PAGO A 31 DE DICIEMBRE	
					EUR	EUR	EUR	EUR	EUR	EUR	
14	Desarrollo Rural y Sostenibilidad	6	G/5311/607000/12202	Bien. destin. uso general	2018	801.810,05		801.810,05		801.810,05	0,00
14	Desarrollo Rural y Sostenibilidad	6	G/5311/607000/34046	Bien. destin. uso general	2018	225.350,43		225.350,43		225.350,43	0,00
14	Desarrollo Rural y Sostenibilidad	6	G/5311/607000/34047	Bien. destin. uso general	2018	62.090,91		62.090,91		62.090,91	0,00
14	Desarrollo Rural y Sostenibilidad	6	G/5311/607000/91001	Bien. destin. uso general	2018	423.597,76		423.597,76		423.597,76	0,00
14	Desarrollo Rural y Sostenibilidad	6	G/5311/607000/91002	Bien. destin. uso general	2018	1.521.266,55		1.521.266,55		1.521.266,55	0,00
14	Desarrollo Rural y Sostenibilidad	6	G/5311/609000/12202	Inmovilizado Inmaterial	2018	120.543,11		120.543,11		120.543,11	0,00
14	Desarrollo Rural y Sostenibilidad	6	G/5311/609000/34046	Inmovilizado Inmaterial	2018	24.641,13		24.641,13		24.641,13	0,00
14	Desarrollo Rural y Sostenibilidad	6	G/5311/609000/34047	Inmovilizado Inmaterial	2018	12.721,55		12.721,55		12.721,55	0,00
14	Desarrollo Rural y Sostenibilidad	6	G/5311/609000/91001	Inmovilizado Inmaterial	2018	67.080,73		67.080,73		67.080,73	0,00
14	Desarrollo Rural y Sostenibilidad	6	G/5311/609000/91002	Inmovilizado Inmaterial	2018	245.394,42		245.394,42		245.394,42	0,00
14	Desarrollo Rural y Sostenibilidad	6	G/5331/607000/12202	Bien. destin. uso general	2018	894.948,90		894.948,90		894.948,90	0,00
14	Desarrollo Rural y Sostenibilidad	6	G/5331/607000/36004	Bien. destin. uso general	2018	116.689,66		116.689,66		116.689,66	0,00
14	Desarrollo Rural y Sostenibilidad	6	G/5331/607000/72013	Bien. destin. uso general	2018	285.789,67		285.789,67		285.789,67	0,00
14	Desarrollo Rural y Sostenibilidad	6	G/5331/607000/91001	Bien. destin. uso general	2018	631.750,06		631.750,06		631.750,06	0,00
14	Desarrollo Rural y Sostenibilidad	6	G/5331/607000/91002	Bien. destin. uso general	2018	231.887,85		231.887,85		231.887,85	0,00
14	Desarrollo Rural y Sostenibilidad	6	G/5331/609000/12202	Inmovilizado Inmaterial	2018	160.355,38		160.355,38		160.355,38	0,00
14	Desarrollo Rural y Sostenibilidad	6	G/5331/609000/14202	Inmovilizado Inmaterial	2018	16.636,83		16.636,83		16.636,83	0,00
14	Desarrollo Rural y Sostenibilidad	6	G/5331/609000/36004	Inmovilizado Inmaterial	2018	44.389,75		44.389,75		44.389,75	0,00
14	Desarrollo Rural y Sostenibilidad	6	G/5331/609000/91001	Inmovilizado Inmaterial	2018	106.770,55		106.770,55		106.770,55	0,00
14	Desarrollo Rural y Sostenibilidad	6	G/5331/609000/91002	Inmovilizado Inmaterial	2018	17.124,07		17.124,07		17.124,07	0,00
14	Desarrollo Rural y Sostenibilidad	6	G/5332/603000/91002	Maq. instalac. y utillaje	2018	29.959,60		29.959,60		29.959,60	0,00
14	Desarrollo Rural y Sostenibilidad	6	G/5332/607000/12202	Bien. destin. uso general	2018	108.426,26		108.426,26		108.426,26	0,00
14	Desarrollo Rural y Sostenibilidad	6	G/5332/607000/14202	Bien. destin. uso general	2018	30.942,18		30.942,18		30.942,18	0,00
14	Desarrollo Rural y Sostenibilidad	6	G/5332/607000/19003	Bien. destin. uso general	2018	28.959,90		28.959,90		28.959,90	0,00
14	Desarrollo Rural y Sostenibilidad	6	G/5332/607000/91001	Bien. destin. uso general	2018	112.812,77		112.812,77		112.812,77	0,00
14	Desarrollo Rural y Sostenibilidad	6	G/5332/607000/91002	Bien. destin. uso general	2018	154.604,28		154.604,28		154.604,28	0,00
14	Desarrollo Rural y Sostenibilidad	6	G/5332/609000/14202	Inmovilizado Inmaterial	2018	9.044,75		9.044,75		9.044,75	0,00
14	Desarrollo Rural y Sostenibilidad	6	G/5332/609000/91001	Inmovilizado Inmaterial	2018	4.870,25		4.870,25		4.870,25	0,00
14	Desarrollo Rural y Sostenibilidad	6	G/7122/605000/91002	Mobiliario y enseres	2018	39.758,32		39.758,32		39.758,32	0,00

**OBLIGACIONES DE PRESUPUESTOS CERRADOS POR PARTIDAS PRESUPUESTARIAS Y EJERCICIO DGA**

SECCIÓN	CAPÍTULO / POSICIÓN PRESUPUESTARIA			EJERCICIO	OBLIGACIONES PENDIENTES DE PAGO A 1 DE ENERO	MODIFICACIÓN SALDO INICIAL Y ANULACIONES	TOTAL OBLIGACIONES	PRESCRIPCIONES	PAGOS ORDENADOS	OBLIGACIONES PENDIENTES DE PAGO A 31 DE DICIEMBRE
					EUR	EUR	EUR	EUR	EUR	EUR
14	Desarrollo Rural y Sostenibilidad	6	G/7122/606000/91002	Equipos procesos inform.	2018	18.924,40		18.924,40	18.924,40	0,00
14	Desarrollo Rural y Sostenibilidad	6	G/7122/608000/91002	Otro inmoviliz. material	2018	10.511,88		10.511,88	10.511,88	0,00
14	Desarrollo Rural y Sostenibilidad	6	G/7122/609000/91002	Inmovilizado Inmaterial	2018	142.619,82		142.619,82	142.619,82	0,00
14	Desarrollo Rural y Sostenibilidad	6	G/7161/603000/34015	Maq. instalac. y utillaje	2018	10.283,79		10.283,79	10.283,79	0,00
14	Desarrollo Rural y Sostenibilidad	6	G/7161/603000/91002	Maq. instalac. y utillaje	2018	148.771,16		148.771,16	148.771,16	0,00
14	Desarrollo Rural y Sostenibilidad	6	G/7161/604000/34015	Material de transporte	2018	46.824,18		46.824,18	46.824,18	0,00
14	Desarrollo Rural y Sostenibilidad	6	G/7161/607000/34015	Bien. destin. uso general	2018	1.436,15		1.436,15	1.436,15	0,00
14	Desarrollo Rural y Sostenibilidad	6	Resultado			7.646.159,91		7.646.159,91	7.646.159,91	0,00
14	Desarrollo Rural y Sostenibilidad	7	G/4422/740087/91002	Transferencia UNIZAR. Suelos Contaminado	2018	49.637,20		49.637,20	49.637,20	0,00
14	Desarrollo Rural y Sostenibilidad	7	G/4422/760028/36012	Convenios Colab.CC. LL.	2018	891.717,37		891.717,37	891.717,37	0,00
14	Desarrollo Rural y Sostenibilidad	7	G/4423/740019/91002	Transf. INAGA Op.Capital	2016	5.000,00		5.000,00	5.000,00	0,00
14	Desarrollo Rural y Sostenibilidad	7	G/4423/740019/91002	Transf. INAGA Op.Capital	2017	912,82		912,82	497,92	414,90
14	Desarrollo Rural y Sostenibilidad	7	G/4423/740019/91002	Transf. INAGA Op.Capital	2018	3.400,00		3.400,00		3.400,00
14	Desarrollo Rural y Sostenibilidad	7	G/5121/740020/32200	Tr. I.A.Agua Op.Capital	2016	1.144.500,00		1.144.500,00		1.144.500,00
14	Desarrollo Rural y Sostenibilidad	7	G/5121/740020/32200	Tr. I.A.Agua Op.Capital	2017	551.000,00		551.000,00		551.000,00
14	Desarrollo Rural y Sostenibilidad	7	G/5121/740020/32200	Tr. I.A.Agua Op.Capital	2018	400.000,00		400.000,00		400.000,00
14	Desarrollo Rural y Sostenibilidad	7	G/5121/740020/39077	Tr. I.A.Agua Op.Capital	2015	635.073,40		635.073,40		635.073,40
14	Desarrollo Rural y Sostenibilidad	7	G/5121/740020/39077	Tr. I.A.Agua Op.Capital	2016	1.597.310,00		1.597.310,00		1.597.310,00
14	Desarrollo Rural y Sostenibilidad	7	G/5121/740020/91001	Tr. I.A.Agua Op.Capital	2016	1.144.500,00		1.144.500,00		1.144.500,00
14	Desarrollo Rural y Sostenibilidad	7	G/5121/740020/91001	Tr. I.A.Agua Op.Capital	2017	551.000,00		551.000,00		551.000,00
14	Desarrollo Rural y Sostenibilidad	7	G/5121/740020/91001	Tr. I.A.Agua Op.Capital	2018	400.000,00		400.000,00		400.000,00
14	Desarrollo Rural y Sostenibilidad	7	G/5121/740020/91002	Tr. I.A.Agua Op.Capital	2015	3.808.082,06		3.808.082,06	1.157.801,45	2.650.280,61
14	Desarrollo Rural y Sostenibilidad	7	G/5121/740020/91002	Tr. I.A.Agua Op.Capital	2016	526.210,79		526.210,79		526.210,79
14	Desarrollo Rural y Sostenibilidad	7	G/5121/740020/91002	Tr. I.A.Agua Op.Capital	2017	2.700.000,00		2.700.000,00		2.700.000,00
14	Desarrollo Rural y Sostenibilidad	7	G/5121/740020/91002	Tr. I.A.Agua Op.Capital	2018	6.070.263,00		6.070.263,00		6.070.263,00
14	Desarrollo Rural y Sostenibilidad	7	G/5311/770021/34023	Control Oficial Lechero	2018	18.031,00		18.031,00	18.031,00	0,00
14	Desarrollo Rural y Sostenibilidad	7	G/5311/770037/12202	Modernización de Regadíos	2018	2.161.516,09		2.161.516,09	2.161.516,09	0,00
14	Desarrollo Rural y Sostenibilidad	7	G/5311/770037/34047	Modernización de Regadíos	2018	478.103,13		478.103,13	478.103,13	0,00
14	Desarrollo Rural y Sostenibilidad	7	G/5311/770037/91001	Modernización de Regadíos	2018	1.438.713,04		1.438.713,04	1.438.713,04	0,00

**OBLIGACIONES DE PRESUPUESTOS CERRADOS POR PARTIDAS PRESUPUESTARIAS Y EJERCICIO DGA**

SECCIÓN	CAPÍTULO / POSICIÓN PRESUPUESTARIA		EJERCICIO	OBLIGACIONES PENDIENTES DE PAGO A 1 DE ENERO	MODIFICACIÓN SALDO INICIAL Y ANULACIONES	TOTAL OBLIGACIONES	PRESCRIPCIONES	PAGOS ORDENADOS	OBLIGACIONES PENDIENTES DE PAGO A 31 DE DICIEMBRE
				EUR	EUR	EUR	EUR	EUR	
14	Desarrollo Rural y Sostenibilidad	7 G/5311/770037/91002	Modernización de Regadíos	2018	3.967,67		3.967,67	3.967,67	0,00
14	Desarrollo Rural y Sostenibilidad	7 G/5311/770039/91002	Primas Seguros Agrarios	2018	1.414.768,54		1.414.768,54	1.414.768,54	0,00
14	Desarrollo Rural y Sostenibilidad	7 G/5311/770113/91002	Convenios Acuaebro	2018	690.463,33		690.463,33	690.463,33	0,00
14	Desarrollo Rural y Sostenibilidad	7 G/5311/770130/91002	Daños por desbordamiento río Ebro	2017	1.197,68		1.197,68		1.197,68
14	Desarrollo Rural y Sostenibilidad	7 G/5311/770130/91002	Daños por desbordamiento río Ebro	2018	2.938.803,62		2.938.803,62	2.938.803,62	0,00
14	Desarrollo Rural y Sostenibilidad	7 G/5311/770144/91002	Subvención para creación de regadíos	2018	791.012,47		791.012,47	791.012,47	0,00
14	Desarrollo Rural y Sostenibilidad	7 G/5331/740043/91001	SARGA prev.ext incend.	2018	983.333,14		983.333,14	983.333,14	0,00
14	Desarrollo Rural y Sostenibilidad	7 G/5331/740043/91002	SARGA prev.ext incend.	2018	6.942.963,75		6.942.963,75	6.942.963,75	0,00
14	Desarrollo Rural y Sostenibilidad	7 G/5332/700002/91002	Convenio con el Instituto Pirenaico de E	2018	30.000,00		30.000,00	30.000,00	0,00
14	Desarrollo Rural y Sostenibilidad	7 G/5332/760143/91002	Transferencia Ayto. Torla desprend. Pist	2018	37.776,45		37.776,45	37.776,45	0,00
14	Desarrollo Rural y Sostenibilidad	7 G/5332/770059/91002	Conv. ENDESA proy. líneas. electricas	2018	50.000,00		50.000,00	50.000,00	0,00
14	Desarrollo Rural y Sostenibilidad	7 G/7121/770012/32200	Plan Comp. Ind.Agroalim.	2018	892.871,88		892.871,88	892.871,88	0,00
14	Desarrollo Rural y Sostenibilidad	7 G/7121/770012/91001	Plan Comp. Ind.Agroalim.	2018	892.871,88		892.871,88	892.871,88	0,00
14	Desarrollo Rural y Sostenibilidad	7 G/7121/770014/32200	Fomento Comercialización	2018	108.010,34		108.010,34	108.010,34	0,00
14	Desarrollo Rural y Sostenibilidad	7 G/7121/770014/91001	Fomento Comercialización	2018	108.010,34		108.010,34	108.010,34	0,00
14	Desarrollo Rural y Sostenibilidad	7 G/7121/770097/15101	Fondo Programa FEP	2018	284.487,23		284.487,23	284.487,23	0,00
14	Desarrollo Rural y Sostenibilidad	7 G/7121/770097/91001	Fondo Programa FEP	2018	94.829,08		94.829,08	94.829,08	0,00
14	Desarrollo Rural y Sostenibilidad	7 G/7121/780203/91002	Convenio Denominación Origen Borja	2018	50.000,00		50.000,00	50.000,00	0,00
14	Desarrollo Rural y Sostenibilidad	7 G/7123/770100/91002	Subv. intereses exp.ganad	2018	342.785,14		342.785,14	342.785,14	0,00
14	Desarrollo Rural y Sostenibilidad	7 G/7123/770135/91002	Subv. intereses a explotaciones agropecu	2018	81.999,24		81.999,24	81.999,24	0,00
14	Desarrollo Rural y Sostenibilidad	7 G/7161/740084/91002	A sarga - promoción agroalimentaria y o	2018	1.555.000,00		1.555.000,00	1.555.000,00	0,00
14	Desarrollo Rural y Sostenibilidad	7 G/7161/770017/91002	Apoyo ADS	2018	145.195,84		145.195,84	145.195,84	0,00
14	Desarrollo Rural y Sostenibilidad	7 G/7161/770025/34017	Lucha C/Agentes Nocivos	2018	7.770,88		7.770,88	7.770,88	0,00
14	Desarrollo Rural y Sostenibilidad	7 G/7161/770025/91001	Lucha C/Agentes Nocivos	2018	7.770,87		7.770,87	7.770,87	0,00
14	Desarrollo Rural y Sostenibilidad	7 G/7161/770145/91002	Ayudas por ataque de lobo y del oso	2018	436.578,70		436.578,70	436.578,70	0,00
14	Desarrollo Rural y Sostenibilidad	7 Resultado			43.467.437,97		43.467.437,97	25.092.287,59	18.375.150,38
14	Desarrollo Rural y Sostenibilidad	Resultado			66.425.586,82		66.425.586,82	41.149.533,45	25.276.053,37
15	Economía, Industria y Empleo	2 G/3151/205000/91002	Arrend. Mobil., enseres	2018	73,72		73,72	73,72	0,00
15	Economía, Industria y Empleo	2 G/3151/206000/91002	Arrend. Equip proc inform	2018	476,30		476,30	476,30	0,00



**OBLIGACIONES DE PRESUPUESTOS CERRADOS POR PARTIDAS PRESUPUESTARIAS Y EJERCICIO  
DGA**

SECCIÓN	CAPÍTULO / POSICIÓN PRESUPUESTARIA		EJERCICIO	OBLIGACIONES PENDIENTES DE PAGO A 1 DE ENERO	MODIFICACIÓN SALDO INICIAL Y ANULACIONES	TOTAL OBLIGACIONES	PRESCRIPCIONES	PAGOS ORDENADOS	OBLIGACIONES PENDIENTES DE PAGO A 31 DE DICIEMBRE
				EUR	EUR	EUR	EUR	EUR	
15 Economía, Industria y Empleo	2	G/3151/210000/91002	Rep.Const.Terr y B.natur.	2018	623,13	623,13		623,13	0,00
15 Economía, Industria y Empleo	2	G/3151/212000/91002	Rep.Const. Edif. y constr	2018	5.854,91	5.854,91		5.854,91	0,00
15 Economía, Industria y Empleo	2	G/3151/213000/91002	Rep. y conservación. Maquinaria y utilla	2018	2.537,65	2.537,65		2.537,65	0,00
15 Economía, Industria y Empleo	2	G/3151/216000/91002	Rep.Const. Equip informac	2018	794,52	794,52		794,52	0,00
15 Economía, Industria y Empleo	2	G/3151/220000/91002	Ordinar. no inventariable	2018	74,75	74,75		74,75	0,00
15 Economía, Industria y Empleo	2	G/3151/221000/91002	Energía eléctrica	2018	3.270,56	3.270,56		3.270,56	0,00
15 Economía, Industria y Empleo	2	G/3151/221001/91002	Agua	2018	690,57	690,57		690,57	0,00
15 Economía, Industria y Empleo	2	G/3151/221002/91002	Gas	2018	1.950,24	1.950,24		1.950,24	0,00
15 Economía, Industria y Empleo	2	G/3151/221003/91002	Combustibles	2018	100,00	100,00		100,00	0,00
15 Economía, Industria y Empleo	2	G/3151/221009/91002	Otros suministros	2018	19,21	19,21		19,21	0,00
15 Economía, Industria y Empleo	2	G/3151/225000/91002	Tributos locales	2018	2.934,23	2.934,23		2.934,23	0,00
15 Economía, Industria y Empleo	2	G/3151/225001/91002	Tributos autonómicos	2018	28,54	28,54		28,54	0,00
15 Economía, Industria y Empleo	2	G/3151/226002/91002	Gtos divulg. y promoción	2018	340,01	340,01		340,01	0,00
15 Economía, Industria y Empleo	2	G/3151/226004/91002	Remun.agentes med. indep.	2018	274,72	274,72		274,72	0,00
15 Economía, Industria y Empleo	2	G/3151/226005/91002	Reuniones y conferencias	2018	352,94	352,94		352,94	0,00
15 Economía, Industria y Empleo	2	G/3151/227000/91002	Limpieza y aseo	2018	12.795,21	12.795,21		12.795,21	0,00
15 Economía, Industria y Empleo	2	G/3151/230000/91002	Dietas	2018	199,00	199,00		199,00	0,00
15 Economía, Industria y Empleo	2	G/3151/231000/91002	Locomoción	2018	1.310,75	1.310,75		1.310,75	0,00
15 Economía, Industria y Empleo	2	G/3151/233000/91002	Gastos a través de agencias de viajes	2018	1.917,76	1.917,76		1.917,76	0,00
15 Economía, Industria y Empleo	2	G/5511/210000/91002	Rep.Const.Terr y B.natur.	2018	623,13	623,13		623,13	0,00
15 Economía, Industria y Empleo	2	G/5511/212000/91002	Rep.Const. Edif. y constr	2018	79,82	79,82		79,82	0,00
15 Economía, Industria y Empleo	2	G/5511/213000/91002	Rep. y conservación. Maquinaria y utilla	2018	1.289,20	1.289,20		1.289,20	0,00
15 Economía, Industria y Empleo	2	G/5511/221000/91002	Energía eléctrica	2018	1.537,81	1.537,81		1.537,81	0,00
15 Economía, Industria y Empleo	2	G/5511/221001/91002	Agua	2018	481,94	481,94		481,94	0,00
15 Economía, Industria y Empleo	2	G/5511/221002/91002	Gas	2018	393,37	393,37		393,37	0,00
15 Economía, Industria y Empleo	2	G/5511/225000/91002	Tributos locales	2018	2.743,88	2.743,88		2.743,88	0,00
15 Economía, Industria y Empleo	2	G/5511/227000/91002	Limpieza y aseo	2018	8.235,38	8.235,38		8.235,38	0,00
15 Economía, Industria y Empleo	2	G/5511/233000/91002	Gastos a través de agencias de viajes	2018	794,00	794,00		794,00	0,00
15 Economía, Industria y Empleo	2	G/6112/204000/91002	Arrend. Material transp.	2018	2.385,42	2.385,42		2.385,42	0,00



**OBLIGACIONES DE PRESUPUESTOS CERRADOS POR PARTIDAS PRESUPUESTARIAS Y EJERCICIO  
DGA**

SECCIÓN	CAPÍTULO / POSICIÓN PRESUPUESTARIA		EJERCICIO	OBLIGACIONES PENDIENTES DE PAGO A 1 DE ENERO	MODIFICACIÓN SALDO INICIAL Y ANULACIONES	TOTAL OBLIGACIONES	PRESCRIPCIONES	PAGOS ORDENADOS	OBLIGACIONES PENDIENTES DE PAGO A 31 DE DICIEMBRE
				EUR	EUR	EUR	EUR	EUR	
15 Economía, Industria y Empleo	2	G/6112/205000/91002	Arrend. Mobil.,enseres	2018	505,62	505,62		505,62	0,00
15 Economía, Industria y Empleo	2	G/6112/214000/91002	Rep.Const. Mat. transport	2018	758,68	758,68		758,68	0,00
15 Economía, Industria y Empleo	2	G/6112/216000/91002	Rep.Const. Equip informac	2018	1.255,72	1.255,72		1.255,72	0,00
15 Economía, Industria y Empleo	2	G/6112/220000/91002	Ordinar. no inventariable	2018	2.758,98	2.758,98		2.758,98	0,00
15 Economía, Industria y Empleo	2	G/6112/220002/91002	Prensa,revistas,publ.per.	2018	6,50	6,50		6,50	0,00
15 Economía, Industria y Empleo	2	G/6112/220004/91002	Material informático	2018	1.503,20	1.503,20		1.503,20	0,00
15 Economía, Industria y Empleo	2	G/6112/222001/91002	Postales	2018	25.040,07	25.040,07		25.040,07	0,00
15 Economía, Industria y Empleo	2	G/6112/225000/91002	Tributos locales	2018	137,30	137,30		137,30	0,00
15 Economía, Industria y Empleo	2	G/6112/233000/91002	Gastos a través de agencias de viajes	2018	1.732,66	1.732,66		1.732,66	0,00
15 Economía, Industria y Empleo	2	G/6122/233000/91002	Gastos a través de agencias de viajes	2018	208,70	208,70		208,70	0,00
15 Economía, Industria y Empleo	2	G/6221/213000/91002	Rep. y conservación. Maquinaria y utilla	2018	1.061,74	1.061,74		1.061,74	0,00
15 Economía, Industria y Empleo	2	G/6221/216000/91002	Rep.Const. Equip informac	2018	63,72	63,72		63,72	0,00
15 Economía, Industria y Empleo	2	G/6221/221000/91002	Energía eléctrica	2018	2.589,40	2.589,40		2.589,40	0,00
15 Economía, Industria y Empleo	2	G/6221/221001/91002	Agua	2018	132,07	132,07		132,07	0,00
15 Economía, Industria y Empleo	2	G/6221/221002/91002	Gas	2018	4.246,81	4.246,81		4.246,81	0,00
15 Economía, Industria y Empleo	2	G/6221/221009/91002	Otros suministros	2018	10,85	10,85		10,85	0,00
15 Economía, Industria y Empleo	2	G/6221/225000/91002	Tributos locales	2018	333.463,81	333.463,81		333.463,81	0,00
15 Economía, Industria y Empleo	2	G/6221/225001/91002	Tributos autonómicos	2018	12,09	12,09		12,09	0,00
15 Economía, Industria y Empleo	2	G/6221/226002/91002	Gtos divulg. y promoción	2018	29.569,50	29.569,50		29.569,50	0,00
15 Economía, Industria y Empleo	2	G/6221/226005/91002	Reuniones y conferencias	2018	144,10	144,10		144,10	0,00
15 Economía, Industria y Empleo	2	G/6221/227000/91002	Limpieza y aseo	2018	2.328,95	2.328,95		2.328,95	0,00
15 Economía, Industria y Empleo	2	G/6221/227001/91002	Seguridad	2018	2.096,33	2.096,33		2.096,33	0,00
15 Economía, Industria y Empleo	2	G/6221/233000/91002	Gastos a través de agencias de viajes	2018	291,40	291,40		291,40	0,00
15 Economía, Industria y Empleo	2	G/6315/216000/91002	Rep.Const. Equip informac	2018	115,38	115,38		115,38	0,00
15 Economía, Industria y Empleo	2	G/6315/230000/91002	Dietas	2018	37,40	37,40		37,40	0,00
15 Economía, Industria y Empleo	2	G/6315/233000/91002	Gastos a través de agencias de viajes	2018	268,70	268,70		268,70	0,00
15 Economía, Industria y Empleo	2	G/6421/216000/91002	Rep.Const. Equip informac	2018	1,02	1,02		1,02	0,00
15 Economía, Industria y Empleo	2	G/6421/226002/91002	Gtos divulg. y promoción	2018	660,00	660,00		660,00	0,00
15 Economía, Industria y Empleo	2	G/6421/230000/91002	Dietas	2018	281,54	281,54		281,54	0,00

**OBLIGACIONES DE PRESUPUESTOS CERRADOS POR PARTIDAS PRESUPUESTARIAS Y EJERCICIO  
DGA**

SECCIÓN	CAPÍTULO / POSICIÓN PRESUPUESTARIA		EJERCICIO	OBLIGACIONES PENDIENTES DE PAGO A 1 DE ENERO	MODIFICACIÓN SALDO INICIAL Y ANULACIONES	TOTAL OBLIGACIONES	PRESCRIPCIONES	PAGOS ORDENADOS	OBLIGACIONES PENDIENTES DE PAGO A 31 DE DICIEMBRE
				EUR	EUR	EUR	EUR	EUR	EUR
15 Economía, Industria y Empleo	2	G/6421/231000/91002	Locomoción	2018	28,25		28,25	28,25	0,00
15 Economía, Industria y Empleo	2	G/6421/233000/91002	Gastos a través de agencias de viajes	2018	264,60		264,60	264,60	0,00
15 Economía, Industria y Empleo	2	G/6421/239000/91002	Otras indemnizaciones	2018	4.845,00		4.845,00	4.845,00	0,00
15 Economía, Industria y Empleo	2	G/7221/202000/91002	Arrend. Edific. y constr	2018	281,64		281,64	281,64	0,00
15 Economía, Industria y Empleo	2	G/7221/206000/91002	Arrend. Equip proc inform	2018	165,78		165,78	165,78	0,00
15 Economía, Industria y Empleo	2	G/7221/214000/91002	Rep.Const. Mat. transport	2018	45,36		45,36	45,36	0,00
15 Economía, Industria y Empleo	2	G/7221/216000/91002	Rep.Const. Equip informac	2018	113,60		113,60	113,60	0,00
15 Economía, Industria y Empleo	2	G/7221/221003/91002	Combustibles	2018	273,69		273,69	273,69	0,00
15 Economía, Industria y Empleo	2	G/7221/225000/91002	Tributos locales	2018	4,10		4,10	4,10	0,00
15 Economía, Industria y Empleo	2	G/7221/226005/91002	Reuniones y conferencias	2018	4.516,00		4.516,00	4.516,00	0,00
15 Economía, Industria y Empleo	2	G/7221/227006/91002	Estudio,trabajos técnicos	2018	41.345,12		41.345,12	41.345,12	0,00
15 Economía, Industria y Empleo	2	G/7221/230000/91002	Dietas	2018	56,10		56,10	56,10	0,00
15 Economía, Industria y Empleo	2	G/7221/231000/91002	Locomoción	2018	48,07		48,07	48,07	0,00
15 Economía, Industria y Empleo	2	G/7221/233000/91002	Gastos a través de agencias de viajes	2018	1.622,14		1.622,14	1.622,14	0,00
15 Economía, Industria y Empleo	2	G/7221/239000/91002	Otras indemnizaciones	2018	7.807,62		7.807,62	7.807,62	0,00
15 Economía, Industria y Empleo	2	G/7231/205000/91002	Arrend. Mobil., enseres	2018	191,55		191,55	191,55	0,00
15 Economía, Industria y Empleo	2	G/7231/206000/91002	Arrend. Equip proc inform	2018	396,30		396,30	396,30	0,00
15 Economía, Industria y Empleo	2	G/7231/216000/91002	Rep.Const. Equip informac	2018	734,96		734,96	734,96	0,00
15 Economía, Industria y Empleo	2	G/7231/226002/91002	Gtos divulg. y promoción	2018	4.985,20		4.985,20	4.985,20	0,00
15 Economía, Industria y Empleo	2	G/7231/230000/91002	Dietas	2018	88,91		88,91	88,91	0,00
15 Economía, Industria y Empleo	2	G/7231/231000/91002	Locomoción	2018	41,62		41,62	41,62	0,00
15 Economía, Industria y Empleo	2	G/7231/233000/91002	Gastos a través de agencias de viajes	2018	352,80		352,80	352,80	0,00
15 Economía, Industria y Empleo	2	G/7311/216000/91002	Rep.Const. Equip informac	2018	997,50		997,50	997,50	0,00
15 Economía, Industria y Empleo	2	G/7311/225000/91002	Tributos locales	2018	25,20		25,20	25,20	0,00
15 Economía, Industria y Empleo	2	G/7311/226009/91002	Otros gastos diversos	2018	3.000,00		3.000,00	3.000,00	0,00
15 Economía, Industria y Empleo	2	G/7311/227006/91002	Estudio,trabajos técnicos	2018	40.354,52		40.354,52	40.354,52	0,00
15 Economía, Industria y Empleo	2	G/7311/230000/91002	Dietas	2018	30,20		30,20	30,20	0,00
15 Economía, Industria y Empleo	2	G/7311/231000/91002	Locomoción	2018	6,70		6,70	6,70	0,00
15 Economía, Industria y Empleo	2	G/7311/233000/91002	Gastos a través de agencias de viajes	2018	815,80		815,80	815,80	0,00

**OBLIGACIONES DE PRESUPUESTOS CERRADOS POR PARTIDAS PRESUPUESTARIAS Y EJERCICIO DGA**

SECCIÓN	CAPÍTULO / POSICIÓN PRESUPUESTARIA			EJERCICIO	OBLIGACIONES PENDIENTES DE PAGO A 1 DE ENERO	MODIFICACIÓN SALDO INICIAL Y ANULACIONES	TOTAL OBLIGACIONES	PRESCRIPCIONES	PAGOS ORDENADOS	OBLIGACIONES PENDIENTES DE PAGO A 31 DE DICIEMBRE
					EUR	EUR	EUR	EUR	EUR	EUR
15 Economía, Industria y Empleo	2	G/7312/214000/91002	Rep.Const. Mat. transport	2018	800,40		800,40		800,40	0,00
15 Economía, Industria y Empleo	2	G/7312/221003/91002	Combustibles	2018	49,77		49,77		49,77	0,00
15 Economía, Industria y Empleo	2	G/7312/221004/91002	Vestuario	2018	96,95		96,95		96,95	0,00
15 Economía, Industria y Empleo	2	G/7312/223000/91002	Transporte	2018	31,48		31,48		31,48	0,00
15 Economía, Industria y Empleo	2	G/7312/233000/91002	Gastos a través de agencias de viajes	2018	88,20		88,20		88,20	0,00
15 Economía, Industria y Empleo	2	Resultado			580.970,04		580.970,04		580.970,04	0,00
15 Economía, Industria y Empleo	4	G/3151/440110/91002	Conv. UNIZAR prev. r. lab	2018	18.000,00		18.000,00		18.000,00	0,00
15 Economía, Industria y Empleo	4	G/3151/440199/91002	Conv. UNIZAR Cátedra MAZ de prestaciones	2018	18.000,00		18.000,00		18.000,00	0,00
15 Economía, Industria y Empleo	4	G/3151/440222/91002	Cátedra UNIZAR Desarrollo Directivo Feme	2018	8.415,70		8.415,70		8.415,70	0,00
15 Economía, Industria y Empleo	4	G/3151/440224/91002	Plan Prevención Riesgos Psicosociales	2018	12.337,21		12.337,21		12.337,21	0,00
15 Economía, Industria y Empleo	4	G/3151/470100/91002	Plan Igualdad PYMES	2018	53.011,25		53.011,25		53.011,25	0,00
15 Economía, Industria y Empleo	4	G/3151/470107/91002	Plan prevención riesgos piscosociales	2018	9.022,41		9.022,41		9.022,41	0,00
15 Economía, Industria y Empleo	4	G/3151/480019/91002	Serv.Arag.Med.Arbitraje	2018	68.371,40		68.371,40		68.371,40	0,00
15 Economía, Industria y Empleo	4	G/3151/480456/91002	Convenio Fundación Laboral Construcción	2018	16.800,00		16.800,00		16.800,00	0,00
15 Economía, Industria y Empleo	4	G/3151/480477/91002	Prevención riesgos laborales UGT	2018	68.475,00		68.475,00		68.475,00	0,00
15 Economía, Industria y Empleo	4	G/3151/480478/91002	Prevención riesgos laborales CCOO	2018	91.300,00		91.300,00		91.300,00	0,00
15 Economía, Industria y Empleo	4	G/3151/480479/91002	Prevención riesgos laborales CEOE	2018	91.300,00		91.300,00		91.300,00	0,00
15 Economía, Industria y Empleo	4	G/3151/480480/91002	Prevención riesgos laborales CEPYME	2018	91.300,00		91.300,00		91.300,00	0,00
15 Economía, Industria y Empleo	4	G/3151/480481/91002	Subvención materia igualdad UGT	2018	18.750,00		18.750,00		18.750,00	0,00
15 Economía, Industria y Empleo	4	G/3151/480482/91002	Subvención materia igualdad CCOO	2018	25.000,00		25.000,00		25.000,00	0,00
15 Economía, Industria y Empleo	4	G/3151/480483/91002	Subvención materia igualdad CEOE	2018	25.000,00		25.000,00		25.000,00	0,00
15 Economía, Industria y Empleo	4	G/3151/480484/91002	Subvención materia igualdad CEPYME	2018	25.000,00		25.000,00		25.000,00	0,00
15 Economía, Industria y Empleo	4	G/3151/480598/91002	Plan Prevención Riesgos Psicosociales	2018	57.998,46		57.998,46		57.998,46	0,00
15 Economía, Industria y Empleo	4	G/3225/410001/11201	Transf. INAEM Op.Corrient	2017	5.149.418,62		5.149.418,62		3.276.902,75	1.872.515,87
15 Economía, Industria y Empleo	4	G/3225/410001/11201	Transf. INAEM Op.Corrient	2018	8.749.574,00		8.749.574,00			8.749.574,00
15 Economía, Industria y Empleo	4	G/3225/410001/19090	Transf. INAEM Op.Corrient	2017	2.570.696,67		2.570.696,67		1.635.897,86	934.798,81
15 Economía, Industria y Empleo	4	G/3225/410001/19090	Transf. INAEM Op.Corrient	2018	4.703.042,00		4.703.042,00			4.703.042,00
15 Economía, Industria y Empleo	4	G/3225/410001/91001	Transf. INAEM Op.Corrient	2017	5.373.457,21		5.373.457,21		3.419.472,77	1.953.984,44
15 Economía, Industria y Empleo	4	G/3225/410001/91001	Transf. INAEM Op.Corrient	2018	8.997.757,00		8.997.757,00			8.997.757,00

**OBLIGACIONES DE PRESUPUESTOS CERRADOS POR PARTIDAS PRESUPUESTARIAS Y EJERCICIO DGA**

SECCIÓN	CAPÍTULO / POSICIÓN PRESUPUESTARIA			EJERCICIO	OBLIGACIONES PENDIENTES DE PAGO A 1 DE ENERO	MODIFICACIÓN SALDO INICIAL Y ANULACIONES	TOTAL OBLIGACIONES	PRESCRIPCIONES	PAGOS ORDENADOS	OBLIGACIONES PENDIENTES DE PAGO A 31 DE DICIEMBRE
					EUR	EUR	EUR	EUR	EUR	EUR
15 Economía, Industria y Empleo	4	G/3225/410001/91002	Transf. INAEM Op.Corrient	2017	38.182.439,03		38.182.439,03		21.644.149,01	16.538.290,02
15 Economía, Industria y Empleo	4	G/3225/410001/91002	Transf. INAEM Op.Corrient	2018	35.947.905,84		35.947.905,84			35.947.905,84
15 Economía, Industria y Empleo	4	G/6112/480473/91002	Participación institucional UGT	2018	75.000,00		75.000,00		75.000,00	0,00
15 Economía, Industria y Empleo	4	G/6112/480474/91002	Participación institucional CCOO	2018	75.000,00		75.000,00		75.000,00	0,00
15 Economía, Industria y Empleo	4	G/6112/480475/91002	Participación institucional CEOE	2018	75.000,00		75.000,00		75.000,00	0,00
15 Economía, Industria y Empleo	4	G/6112/480476/91002	Participación institucional CEPYME	2018	75.000,00		75.000,00		75.000,00	0,00
15 Economía, Industria y Empleo	4	G/6122/440005/91002	Aragón Exterior S.A.	2018	110.416,63		110.416,63		110.416,63	0,00
15 Economía, Industria y Empleo	4	G/6122/440081/91002	Transf.Aragon Desar. e In	2012	37.777,78		37.777,78		37.777,78	0,00
15 Economía, Industria y Empleo	4	G/6122/480569/91002	Subvención internacionalización CEOE	2018	33.513,38		33.513,38		33.513,38	0,00
15 Economía, Industria y Empleo	4	G/6122/480570/91002	Subvención internacionalización CEPYME	2018	34.991,90		34.991,90		34.991,90	0,00
15 Economía, Industria y Empleo	4	G/6124/440076/91002	Transf. C.Empr Públ Arag	2013	750.000,00		750.000,00		750.000,00	0,00
15 Economía, Industria y Empleo	4	G/6124/440076/91002	Transf. C.Empr Públ Arag	2014	274.166,64		274.166,64		274.166,64	0,00
15 Economía, Industria y Empleo	4	G/6124/440076/91002	Transf. C.Empr Públ Arag	2015	392.291,62		392.291,62		168.124,98	224.166,64
15 Economía, Industria y Empleo	4	G/6124/440076/91002	Transf. C.Empr Públ Arag	2016	454.375,00		454.375,00			454.375,00
15 Economía, Industria y Empleo	4	G/6124/440111/91002	Trans.CEEI Aragón	2018	364.524,16		364.524,16		364.524,16	0,00
15 Economía, Industria y Empleo	4	G/6126/440010/91002	Actividades I.A.F.	2016	1.146.645,38		1.146.645,38		548.322,89	598.322,49
15 Economía, Industria y Empleo	4	G/6126/440010/91002	Actividades I.A.F.	2017	1.741.441,00		1.741.441,00			1.741.441,00
15 Economía, Industria y Empleo	4	G/6126/440010/91002	Actividades I.A.F.	2018	1.541.441,00		1.541.441,00			1.541.441,00
15 Economía, Industria y Empleo	4	G/6221/440171/91002	Plan Cameral de Competitividad. Cámara d	2018	41.666,00		41.666,00		41.666,00	0,00
15 Economía, Industria y Empleo	4	G/6221/440172/91002	Plan Cameral de Competitividad. Cámara d	2018	41.666,00		41.666,00		41.666,00	0,00
15 Economía, Industria y Empleo	4	G/6221/440173/91002	Plan Cameral de Competitividad. Cámara d	2018	41.666,00		41.666,00		41.666,00	0,00
15 Economía, Industria y Empleo	4	G/6221/460015/91002	Subv. promoción Ferias	2018	123.346,20		123.346,20		123.346,20	0,00
15 Economía, Industria y Empleo	4	G/6221/470081/91002	Subvención empresas sector ferial	2018	9.430,15		9.430,15		9.430,15	0,00
15 Economía, Industria y Empleo	4	G/6221/480051/91002	Prom.Ferias, Instit.Fer.	2018	34.687,71		34.687,71		34.687,71	0,00
15 Economía, Industria y Empleo	4	G/6221/480437/91002	Promoción del comercio y su asociacionis	2018	1.296.949,69		1.296.949,69		1.296.949,69	0,00
15 Economía, Industria y Empleo	4	G/6221/480566/91002	Asociación de Ferias de Aragón	2018	12.000,00		12.000,00		12.000,00	0,00
15 Economía, Industria y Empleo	4	G/6221/480567/91002	Asociación Profesional de Artesanos de A	2018	61.208,90		61.208,90		61.208,90	0,00
15 Economía, Industria y Empleo	4	G/6231/440174/91002	Plan Cameral de Internacionalización. Cá	2018	87.000,00		87.000,00		87.000,00	0,00
15 Economía, Industria y Empleo	4	G/6231/440175/91002	Plan Cameral de Internacionalización. Cá	2018	35.569,23		35.569,23		35.569,23	0,00

**OBLIGACIONES DE PRESUPUESTOS CERRADOS POR PARTIDAS PRESUPUESTARIAS Y EJERCICIO DGA**

SECCIÓN	CAPÍTULO / POSICIÓN PRESUPUESTARIA		EJERCICIO	OBLIGACIONES PENDIENTES DE PAGO A 1 DE ENERO	MODIFICACIÓN SALDO INICIAL Y ANULACIONES	TOTAL OBLIGACIONES	PRESCRIPCIONES	PAGOS ORDENADOS	OBLIGACIONES PENDIENTES DE PAGO A 31 DE DICIEMBRE
				EUR	EUR	EUR	EUR	EUR	
15 Economía, Industria y Empleo	4	G/6231/440176/91002	Plan Cameral de Internacionalización. Cá	2018	326.000,00		326.000,00	326.000,00	0,00
15 Economía, Industria y Empleo	4	G/7221/480364/91002	Transf. Fundación Hidróg.	2018	175.000,00		175.000,00	175.000,00	0,00
15 Economía, Industria y Empleo	4	G/7231/440168/91002	Plan Cameral de Competitividad. Cámara d	2018	135.000,00		135.000,00	135.000,00	0,00
15 Economía, Industria y Empleo	4	G/7231/440169/91002	Plan Cameral de Competitividad. Cámara d	2018	111.165,49		111.165,49	111.165,49	0,00
15 Economía, Industria y Empleo	4	G/7231/440170/91002	Plan Cameral de Competitividad. Cámara d	2018	90.000,00		90.000,00	90.000,00	0,00
15 Economía, Industria y Empleo	4	Resultado			120.176.311,66		120.176.311,66	35.918.697,55	84.257.614,11
15 Economía, Industria y Empleo	6	G/6112/605000/91002	Mobiliario y enseres	2018	1.044,73		1.044,73	1.044,73	0,00
15 Economía, Industria y Empleo	6	G/6112/606000/91002	Equipos procesos inform.	2018	510,78		510,78	510,78	0,00
15 Economía, Industria y Empleo	6	G/6221/602000/91002	Edific. y construcciones	2018	80.398,45		80.398,45	80.398,45	0,00
15 Economía, Industria y Empleo	6	G/7221/609000/91002	Inmovilizado Inmaterial	2018	23.111,00		23.111,00	23.111,00	0,00
15 Economía, Industria y Empleo	6	G/7231/602000/91002	Edific. y construcciones	2018	3.630,00		3.630,00	3.630,00	0,00
15 Economía, Industria y Empleo	6	G/7231/603000/91002	Maq. instalac. y utillaje	2018	93,05		93,05	93,05	0,00
15 Economía, Industria y Empleo	6	G/7231/609000/91002	Inmovilizado Inmaterial	2018	29.549,90		29.549,90	14.749,90	14.800,00
15 Economía, Industria y Empleo	6	G/7311/604000/91002	Material de transporte	2018	48.496,80		48.496,80	48.496,80	0,00
15 Economía, Industria y Empleo	6	G/7312/603000/91002	Maq. instalac. y utillaje	2018	1.343,10		1.343,10	1.343,10	0,00
15 Economía, Industria y Empleo	6	Resultado			188.177,81		188.177,81	173.377,81	14.800,00
15 Economía, Industria y Empleo	7	G/3151/770002/91002	Alojamiento Temporeros	2018	71.482,77		71.482,77	71.482,77	0,00
15 Economía, Industria y Empleo	7	G/3151/780208/91002	Servicio Aragonés de Mediación y Arbitra	2018	3.835,68		3.835,68	3.835,68	0,00
15 Economía, Industria y Empleo	7	G/3225/710000/91002	Transf. INAEM Op.Capital	2017	790.000,00		790.000,00	225.714,28	564.285,72
15 Economía, Industria y Empleo	7	G/3225/710000/91002	Transf. INAEM Op.Capital	2018	690.000,00		690.000,00		690.000,00
15 Economía, Industria y Empleo	7	G/6122/740021/32200	Fondo Invers. en Teruel	2013	825.669,25		825.669,25	815.669,25	10.000,00
15 Economía, Industria y Empleo	7	G/6122/740021/32200	Fondo Invers. en Teruel	2014	1.870.500,00		1.870.500,00		1.870.500,00
15 Economía, Industria y Empleo	7	G/6122/740021/32200	Fondo Invers. en Teruel	2015	1.000.000,00		1.000.000,00		1.000.000,00
15 Economía, Industria y Empleo	7	G/6122/740021/91001	Fondo Invers. en Teruel	2012	750.000,00		750.000,00		750.000,00
15 Economía, Industria y Empleo	7	G/6122/740021/91001	Fondo Invers. en Teruel	2013	3.500.000,00		3.500.000,00	1.276.500,00	2.223.500,00
15 Economía, Industria y Empleo	7	G/6122/740021/91001	Fondo Invers. en Teruel	2014	1.870.537,54		1.870.537,54		1.870.537,54
15 Economía, Industria y Empleo	7	G/6122/740021/91001	Fondo Invers. en Teruel	2015	1.000.000,00		1.000.000,00		1.000.000,00
15 Economía, Industria y Empleo	7	G/6122/740063/91002	Transf SODIAR I. emprende	2018	80.000,00		80.000,00		80.000,00
15 Economía, Industria y Empleo	7	G/6122/740065/91002	Reafianzamiento AVALIA	2013	481.367,97		481.367,97	481.367,97	0,00

**OBLIGACIONES DE PRESUPUESTOS CERRADOS POR PARTIDAS PRESUPUESTARIAS Y EJERCICIO DGA**

SECCIÓN	CAPÍTULO / POSICIÓN PRESUPUESTARIA			EJERCICIO	OBLIGACIONES PENDIENTES DE PAGO A 1 DE ENERO	MODIFICACIÓN SALDO INICIAL Y ANULACIONES	TOTAL OBLIGACIONES	PRESCRIPCIONES	PAGOS ORDENADOS	OBLIGACIONES PENDIENTES DE PAGO A 31 DE DICIEMBRE
					EUR	EUR	EUR	EUR	EUR	EUR
15 Economía, Industria y Empleo	7	G/6122/740065/91002	Reafianzamiento AVALIA	2015	698.344,26		698.344,26		43.387,25	654.957,01
15 Economía, Industria y Empleo	7	G/6122/740065/91002	Reafianzamiento AVALIA	2016	333.420,16		333.420,16			333.420,16
15 Economía, Industria y Empleo	7	G/6122/740065/91002	Reafianzamiento AVALIA	2017	212.038,89		212.038,89			212.038,89
15 Economía, Industria y Empleo	7	G/6122/740065/91002	Reafianzamiento AVALIA	2018	55.322,32		55.322,32			55.322,32
15 Economía, Industria y Empleo	7	G/6122/740078/91002	ORGANISMO CRÉDITO ARAGONÉS	2017	150.000,00		150.000,00		150.000,00	0,00
15 Economía, Industria y Empleo	7	G/6122/740079/91002	FONDO APOYO EMPRESAS EC SOCIAL ARAGÓN	2017	200.000,00		200.000,00		200.000,00	0,00
15 Economía, Industria y Empleo	7	G/6122/740086/91002	Transf. SODIAR Fondo Economía Social	2018	125.000,00		125.000,00			125.000,00
15 Economía, Industria y Empleo	7	G/6122/760059/91002	Infraestructuras Municip.	2018	589.000,78		589.000,78		589.000,78	0,00
15 Economía, Industria y Empleo	7	G/6122/770001/91002	Apoyo a Empr Aragonesas	2018	407.202,64		407.202,64		407.202,64	0,00
15 Economía, Industria y Empleo	7	G/6126/740005/32200	Transf. I.A.F. Invers.	2018	11.100.000,00		11.100.000,00			11.100.000,00
15 Economía, Industria y Empleo	7	G/6126/740005/91001	Transf. I.A.F. Invers.	2017	5.984.828,33		5.984.828,33		5.984.828,33	0,00
15 Economía, Industria y Empleo	7	G/6126/740005/91001	Transf. I.A.F. Invers.	2018	11.100.000,00		11.100.000,00			11.100.000,00
15 Economía, Industria y Empleo	7	G/6126/740005/91002	Transf. I.A.F. Invers.	2016	4.688.917,81		4.688.917,81		2.049.182,55	2.639.735,26
15 Economía, Industria y Empleo	7	G/6126/740005/91002	Transf. I.A.F. Invers.	2017	5.299.381,00		5.299.381,00			5.299.381,00
15 Economía, Industria y Empleo	7	G/6126/740005/91002	Transf. I.A.F. Invers.	2018	8.328.177,00		8.328.177,00			8.328.177,00
15 Economía, Industria y Empleo	7	G/6126/740061/91002	Trans.IAF EMPRESA	2016	942.555,54		942.555,54		392.731,48	549.824,06
15 Economía, Industria y Empleo	7	G/6126/740077/91002	IAF - Programa Emprender	2016	920.232,98		920.232,98		460.116,49	460.116,49
15 Economía, Industria y Empleo	7	G/6221/740092/91002	SODIAR: redes comercial. y fin. autónom	2018	119.000,00		119.000,00			119.000,00
15 Economía, Industria y Empleo	7	G/6221/760023/91002	Subv.Urbanismo Comercial	2018	102.499,68		102.499,68		102.499,68	0,00
15 Economía, Industria y Empleo	7	G/6221/770083/32200	Subv. inv. moder.innov.	2018	225.000,00		225.000,00			225.000,00
15 Economía, Industria y Empleo	7	G/6221/770083/91001	Subv. inv. moder.innov.	2018	225.000,00		225.000,00			225.000,00
15 Economía, Industria y Empleo	7	G/6221/780198/91002	Asociación profesional artesanos de Arag	2018	20.000,00		20.000,00		20.000,00	0,00
15 Economía, Industria y Empleo	7	G/7221/780156/91002	Transf. Fundación Hidróg.	2018	140.000,00		140.000,00		140.000,00	0,00
15 Economía, Industria y Empleo	7	G/7231/770045/14201	Subv.Inv.Pr.Y Mejor.Comp.	2018	1.703.222,50		1.703.222,50		1.703.222,50	0,00
15 Economía, Industria y Empleo	7	G/7231/770045/91001	Subv.Inv.Pr.Y Mejor.Comp.	2018	1.703.222,50		1.703.222,50		1.703.222,50	0,00
15 Economía, Industria y Empleo	7	G/7231/770045/91002	Subv.Inv.Pr.Y Mejor.Comp.	2018	20.280,00		20.280,00		20.280,00	0,00
15 Economía, Industria y Empleo	7	G/7311/760021/14201	Fom.uso ef.energi y renov	2018	214.598,39		214.598,39		214.598,39	0,00
15 Economía, Industria y Empleo	7	G/7311/760021/91001	Fom.uso ef.energi y renov	2018	214.598,45		214.598,45		214.598,45	0,00
15 Economía, Industria y Empleo	7	G/7311/770047/14201	Fom.uso ef.energi y renov	2018	137.671,07		137.671,07		137.671,07	0,00

**OBLIGACIONES DE PRESUPUESTOS CERRADOS POR PARTIDAS PRESUPUESTARIAS Y EJERCICIO  
DGA**

SECCIÓN	CAPÍTULO / POSICIÓN PRESUPUESTARIA			EJERCICIO	OBLIGACIONES PENDIENTES DE PAGO A 1 DE ENERO	MODIFICACIÓN SALDO INICIAL Y ANULACIONES	TOTAL OBLIGACIONES	PRESCRIPCIONES	PAGOS ORDENADOS	OBLIGACIONES PENDIENTES DE PAGO A 31 DE DICIEMBRE
					EUR	EUR	EUR	EUR	EUR	EUR
15 Economía, Industria y Empleo	7	G/7311/770047/91001	Fom.uso ef.energi y renov	2018	137.671,09		137.671,09		137.671,09	0,00
15 Economía, Industria y Empleo	7	G/7311/770150/14201	Fom. Efic.Energ. Inst. solar autoconsumo	2018	177.531,59		177.531,59		177.531,59	0,00
15 Economía, Industria y Empleo	7	G/7311/770150/91001	Fom. Efic.Energ. Inst. solar autoconsumo	2018	177.531,97		177.531,97		177.531,97	0,00
15 Economía, Industria y Empleo	7	G/7311/780026/14201	Fom.uso ef.energi y renov	2018	36.746,49		36.746,49		36.746,49	0,00
15 Economía, Industria y Empleo	7	G/7311/780026/91001	Fom.uso ef.energi y renov	2018	36.746,50		36.746,50		36.746,50	0,00
15 Economía, Industria y Empleo	7	G/7311/780026/91002	Fom.uso ef.energi y renov	2018	105.644,15		105.644,15		105.644,15	0,00
15 Economía, Industria y Empleo	7	G/7311/780206/14201	Fom. Efic.Energ. Inst. solar autoconsumo	2018	142.688,59		142.688,59		142.688,59	0,00
15 Economía, Industria y Empleo	7	G/7311/780206/91001	Fom. Efic.Energ. Inst. solar autoconsumo	2018	142.688,78		142.688,78		142.688,78	0,00
15 Economía, Industria y Empleo	7	G/7511/770129/91001	Convocatoria Empresas - FITE	2015	327.365,59		327.365,59			327.365,59
15 Economía, Industria y Empleo	7	Resultado			70.177.522,26		70.177.522,26		18.364.361,22	51.813.161,04
15 Economía, Industria y Empleo		Resultado			191.122.981,77		191.122.981,77		55.037.406,62	136.085.575,15
16 Sanidad	2	G/4111/210000/91002	Rep.Const.Terr y B.natur.	2018	1.452,00		1.452,00		1.452,00	0,00
16 Sanidad	2	G/4111/212000/91002	Rep.Const. Edif. y constr	2018	31.183,05		31.183,05		31.183,05	0,00
16 Sanidad	2	G/4111/213000/91002	Rep. y conservación. Maquinaria y utilla	2018	1.506,92		1.506,92		1.506,92	0,00
16 Sanidad	2	G/4111/214000/91002	Rep.Const. Mat. transport	2013	39,61		39,61			39,61
16 Sanidad	2	G/4111/214000/91002	Rep.Const. Mat. transport	2018	1.683,82		1.683,82		1.683,82	0,00
16 Sanidad	2	G/4111/215000/91002	Rep.Const. Mobil.,enseres	2018	552,63		552,63		552,63	0,00
16 Sanidad	2	G/4111/220000/91002	Ordinar. no inventariable	2018	5.651,27		5.651,27		5.651,27	0,00
16 Sanidad	2	G/4111/221000/91002	Energía eléctrica	2018	3.800,57		3.800,57		3.800,57	0,00
16 Sanidad	2	G/4111/221001/91002	Agua	2018	1.385,65		1.385,65		1.385,65	0,00
16 Sanidad	2	G/4111/221002/91002	Gas	2018	6.345,04		6.345,04		6.345,04	0,00
16 Sanidad	2	G/4111/221003/91002	Combustibles	2018	581,77		581,77		581,77	0,00
16 Sanidad	2	G/4111/221009/91002	Otros suministros	2018	18.299,86		18.299,86		18.299,86	0,00
16 Sanidad	2	G/4111/222001/91002	Postales	2018	16.925,86		16.925,86		16.925,86	0,00
16 Sanidad	2	G/4111/226009/91002	Otros gastos diversos	2018	89,41		89,41		89,41	0,00
16 Sanidad	2	G/4111/227000/91002	Limpieza y aseo	2018	34.878,62		34.878,62		34.777,82	100,80
16 Sanidad	2	G/4111/227001/91002	Seguridad	2018	7.421,81		7.421,81		7.421,81	0,00
16 Sanidad	2	G/4111/227009/91002	Otros trabajos empresas	2018	81.001,38		81.001,38		81.001,38	0,00
16 Sanidad	2	G/4111/230000/91002	Dietas	2018	215,51		215,51		215,51	0,00



**OBLIGACIONES DE PRESUPUESTOS CERRADOS POR PARTIDAS PRESUPUESTARIAS Y EJERCICIO DGA**

SECCIÓN	CAPÍTULO / POSICIÓN PRESUPUESTARIA			EJERCICIO	OBLIGACIONES PENDIENTES DE PAGO A 1 DE ENERO	MODIFICACIÓN SALDO INICIAL Y ANULACIONES	TOTAL OBLIGACIONES	PRESCRIPCIONES	PAGOS ORDENADOS	OBLIGACIONES PENDIENTES DE PAGO A 31 DE DICIEMBRE
					EUR	EUR	EUR	EUR	EUR	EUR
16 Sanidad	2	G/4111/231000/91002	Locomoción	2018	59,66		59,66		59,66	0,00
16 Sanidad	2	G/4111/233000/91002	Gastos a través de agencias de viajes	2018	897,88		897,88		897,88	0,00
16 Sanidad	2	G/4111/251003/91002	Cursos form. externa	2018	3.146,00		3.146,00		3.146,00	0,00
16 Sanidad	2	G/4131/215000/91002	Rep.Const. Mobil.,enseres	2018	166,12		166,12		166,12	0,00
16 Sanidad	2	G/4131/227006/91002	Estudio,trabajos técnicos	2018	14.520,00		14.520,00		14.520,00	0,00
16 Sanidad	2	G/4131/227009/39027	Otros trabajos empresas	2018	17.266,50		17.266,50		17.266,50	0,00
16 Sanidad	2	G/4131/227009/91002	Otros trabajos empresas	2018	8.368,90		8.368,90		8.368,90	0,00
16 Sanidad	2	G/4131/230000/91002	Dietas	2018	681,78		681,78		681,78	0,00
16 Sanidad	2	G/4131/231000/91002	Locomoción	2018	266,03		266,03		266,03	0,00
16 Sanidad	2	G/4131/233000/91002	Gastos a través de agencias de viajes	2018	2.452,64		2.452,64		2.452,64	0,00
16 Sanidad	2	G/4131/261005/91002	Programas tte. sanitario	2018	904.341,46		904.341,46		904.341,46	0,00
16 Sanidad	2	G/4131/261009/91002	Otros conciertos As.Sanit	2018	6.521.214,36		6.521.214,36		6.521.214,36	0,00
16 Sanidad	2	G/4132/220001/91002	Mobiliario y enseres	2018	593,23		593,23		593,23	0,00
16 Sanidad	2	G/4132/221009/91002	Otros suministros	2018	14,74		14,74		14,74	0,00
16 Sanidad	2	G/4132/226002/91002	Gtos divulg. y promoción	2018	15.198,46		15.198,46		15.198,46	0,00
16 Sanidad	2	G/4132/226005/91002	Reuniones y conferencias	2018	1.047,75		1.047,75		1.047,75	0,00
16 Sanidad	2	G/4132/227009/91002	Otros trabajos empresas	2018	242.489,31		242.489,31		242.489,31	0,00
16 Sanidad	2	G/4132/230000/91002	Dietas	2018	234,21		234,21		234,21	0,00
16 Sanidad	2	G/4132/231000/91002	Locomoción	2018	67,65		67,65		67,65	0,00
16 Sanidad	2	G/4132/233000/91002	Gastos a través de agencias de viajes	2018	1.014,26		1.014,26		1.014,26	0,00
16 Sanidad	2	G/4132/251003/91002	Cursos form. externa	2018	1.041,61		1.041,61		1.041,61	0,00
16 Sanidad	2	G/4134/203000/91002	Arrend. Maq,inst,utillaje	2018	18.010,15		18.010,15		18.010,15	0,00
16 Sanidad	2	G/4134/212000/91002	Rep.Const. Edif. y constr	2018	6.955,51		6.955,51		6.955,51	0,00
16 Sanidad	2	G/4134/213000/91002	Rep. y conservación. Maquinaria y utilia	2018	16.053,04		16.053,04		16.053,04	0,00
16 Sanidad	2	G/4134/214000/91002	Rep.Const. Mat. transport	2018	12.274,52		12.274,52		12.274,52	0,00
16 Sanidad	2	G/4134/215000/91002	Rep.Const. Mobil.,enseres	2018	307,12		307,12		307,12	0,00
16 Sanidad	2	G/4134/220000/91002	Ordinar. no inventariable	2018	1.960,96		1.960,96		1.960,96	0,00
16 Sanidad	2	G/4134/220003/91002	Libros y otras public.	2018	10.601,43		10.601,43		10.601,43	0,00
16 Sanidad	2	G/4134/221000/91002	Energía eléctrica	2018	6.392,70		6.392,70		6.392,70	0,00



**OBLIGACIONES DE PRESUPUESTOS CERRADOS POR PARTIDAS PRESUPUESTARIAS Y EJERCICIO  
DGA**

SECCIÓN	CAPÍTULO / POSICIÓN PRESUPUESTARIA			EJERCICIO	OBLIGACIONES PENDIENTES DE PAGO A 1 DE ENERO	MODIFICACIÓN SALDO INICIAL Y ANULACIONES	TOTAL OBLIGACIONES	PRESCRIPCIONES	PAGOS ORDENADOS	OBLIGACIONES PENDIENTES DE PAGO A 31 DE DICIEMBRE
					EUR	EUR	EUR	EUR	EUR	EUR
16 Sanidad	2	G/4134/221001/91002	Agua	2018	1.162,33		1.162,33		855,03	307,30
16 Sanidad	2	G/4134/221002/91002	Gas	2018	4.476,88		4.476,88		4.476,88	0,00
16 Sanidad	2	G/4134/221003/91002	Combustibles	2018	5.446,21		5.446,21		5.446,21	0,00
16 Sanidad	2	G/4134/221004/91002	Vestuario	2018	214,47		214,47		214,47	0,00
16 Sanidad	2	G/4134/221006/91002	Productos farmacéuticos	2018	3.755.213,74		3.755.213,74		3.755.213,74	0,00
16 Sanidad	2	G/4134/221009/91002	Otros suministros	2018	594,10		594,10		594,10	0,00
16 Sanidad	2	G/4134/221012/91002	Material de laboratorio	2012	419,02		419,02			419,02
16 Sanidad	2	G/4134/221012/91002	Material de laboratorio	2018	37.979,67		37.979,67		37.979,67	0,00
16 Sanidad	2	G/4134/223000/91002	Transporte	2018	1.500,00		1.500,00		1.500,00	0,00
16 Sanidad	2	G/4134/225001/91002	Tributos autonómicos	2018	109,23		109,23		109,23	0,00
16 Sanidad	2	G/4134/225002/91002	Tributos estatales	2018	53,30		53,30		53,30	0,00
16 Sanidad	2	G/4134/226002/91002	Gtos divulg. y promoción	2018	96,80		96,80		96,80	0,00
16 Sanidad	2	G/4134/226005/91002	Reuniones y conferencias	2018	4.323,10		4.323,10		4.323,10	0,00
16 Sanidad	2	G/4134/226009/91002	Otros gastos diversos	2018	50,40		50,40		50,40	0,00
16 Sanidad	2	G/4134/227000/91002	Limpieza y aseo	2018	7.070,74		7.070,74		7.070,74	0,00
16 Sanidad	2	G/4134/227001/91002	Seguridad	2018	7.471,03		7.471,03		7.471,03	0,00
16 Sanidad	2	G/4134/227006/91002	Estudio, trabajos técnicos	2018	16.417,05		16.417,05		16.417,05	0,00
16 Sanidad	2	G/4134/227009/91002	Otros trabajos empresas	2018	3.197,07		3.197,07		3.197,07	0,00
16 Sanidad	2	G/4134/230000/91002	Dietas	2018	1.386,75		1.386,75		1.386,75	0,00
16 Sanidad	2	G/4134/231000/91002	Locomoción	2018	1.656,05		1.656,05		1.656,05	0,00
16 Sanidad	2	G/4134/233000/91002	Gastos a través de agencias de viajes	2018	2.176,11		2.176,11		2.176,11	0,00
16 Sanidad	2	Resultado			11.871.666,81		11.871.666,81		11.870.800,08	866,73
16 Sanidad	3	G/4131/352000/91002	Intereses de demora	2018	129.073,90		129.073,90		129.073,90	0,00
16 Sanidad	3	Resultado			129.073,90		129.073,90		129.073,90	0,00
16 Sanidad	4	G/3231/410017/91002	Transf. IAJ Oper. Corr.	2015	1.822.300,43		1.822.300,43		1.822.300,43	0,00
16 Sanidad	4	G/4131/410007/91002	Transf SALUD Op. Corrient	2018	179.466.799,08		179.466.799,08		179.466.799,08	0,00
16 Sanidad	4	G/4131/480059/91002	Prest. Entregas por Despl.	2018	80.657,26		80.657,26		80.657,26	0,00
16 Sanidad	4	G/4131/480060/91002	Prestaciones-Prótesis	2018	333.392,17		333.392,17		333.392,17	0,00
16 Sanidad	4	G/4131/480061/91002	Pres vehic para inválidos	2018	394.019,20		394.019,20		394.019,20	0,00

**OBLIGACIONES DE PRESUPUESTOS CERRADOS POR PARTIDAS PRESUPUESTARIAS Y EJERCICIO  
DGA**

SECCIÓN	CAPÍTULO / POSICIÓN PRESUPUESTARIA			EJERCICIO	OBLIGACIONES PENDIENTES DE PAGO A 1 DE ENERO	MODIFICACIÓN SALDO INICIAL Y ANULACIONES	TOTAL OBLIGACIONES	PRESCRIPCIONES	PAGOS ORDENADOS	OBLIGACIONES PENDIENTES DE PAGO A 31 DE DICIEMBRE
					EUR	EUR	EUR	EUR	EUR	EUR
16 Sanidad	4	G/4131/480185/91002	Desplazam. de pacientes	2018	140.703,50		140.703,50		140.703,50	0,00
16 Sanidad	4	G/4132/480054/91002	A Entid.Carácter Asist.	2018	321.988,22		321.988,22		321.988,22	0,00
16 Sanidad	4	G/4134/480065/91002	Educación para la Salud	2018	138.670,96		138.670,96		137.037,67	1.633,29
16 Sanidad	4	G/4134/480066/91002	Prev.Asis.y Reins.Drog.	2018	197.941,03		197.941,03		197.941,03	0,00
16 Sanidad	4	G/4134/480067/91002	Progr. Prevención S.I.D.A	2018	108.267,33		108.267,33		108.267,33	0,00
16 Sanidad	4	G/5425/440018/91002	Transf IACS Op.Corrient	2018	3.396.141,73		3.396.141,73		3.396.141,73	0,00
16 Sanidad	4	G/5425/440139/91002	Instituto de Investigación Sanitaria de	2016	126.666,68		126.666,68			126.666,68
16 Sanidad	4	G/5425/440139/91002	Instituto de Investigación Sanitaria de	2017	190.000,00		190.000,00			190.000,00
16 Sanidad	4	G/5425/440139/91002	Instituto de Investigación Sanitaria de	2018	190.000,00		190.000,00			190.000,00
16 Sanidad	4	Resultado			186.907.547,59		186.907.547,59		186.399.247,62	508.299,97
16 Sanidad	6	G/4131/603000/91002	Maq. instalac. y utillaje	2018	115.828,60		115.828,60		115.828,60	0,00
16 Sanidad	6	G/4131/605000/91002	Mobiliario y enseres	2018	6.955,81		6.955,81		6.955,81	0,00
16 Sanidad	6	G/4131/609000/91002	Inmovilizado Inmaterial	2018	627,99		627,99		627,99	0,00
16 Sanidad	6	G/4134/603000/91002	Maq. instalac. y utillaje	2018	638,00		638,00		638,00	0,00
16 Sanidad	6	Resultado			124.050,40		124.050,40		124.050,40	0,00
16 Sanidad	7	G/3231/710004/91002	Transf. IAJ Oper. Cap.	2015	63.333,34		63.333,34		63.333,34	0,00
16 Sanidad	7	G/4131/710001/39092	Transf. SALUD Op.Capital	2018	112.000,00		112.000,00		112.000,00	0,00
16 Sanidad	7	G/4131/710001/91002	Transf. SALUD Op.Capital	2018	7.438.832,00		7.438.832,00		7.438.832,00	0,00
16 Sanidad	7	G/5425/740009/91002	Transf. IACS Op.Capital	2018	969.777,78		969.777,78		969.777,78	0,00
16 Sanidad	7	Resultado			8.583.943,12		8.583.943,12		8.583.943,12	0,00
16 Sanidad		Resultado			207.616.281,82		207.616.281,82		207.107.115,12	509.166,70
17 Innovación, Investigación y Universidad	2	G/4228/216000/91002	Rep.Const. Equip informac	2018	84,43		84,43		84,43	0,00
17 Innovación, Investigación y Universidad	2	G/4228/231000/91002	Locomoción	2018	17,54		17,54		17,54	0,00
17 Innovación, Investigación y Universidad	2	G/4228/233000/91002	Gastos a través de agencias de viajes	2018	308,70		308,70		308,70	0,00
17 Innovación, Investigación y Universidad	2	G/5411/206000/91002	Arrend. Equip proc inform	2018	191,32		191,32		191,32	0,00
17 Innovación, Investigación y Universidad	2	G/5411/212000/91002	Rep.Const. Edif. y constr	2018	14.229,60		14.229,60		14.229,60	0,00
17 Innovación, Investigación y Universidad	2	G/5411/213000/91002	Rep. y conservación. Maquinaria y utilla	2018	2.348,45		2.348,45		2.348,45	0,00
17 Innovación, Investigación y Universidad	2	G/5411/216000/91002	Rep.Const. Equip informac	2018	702,93		702,93		702,93	0,00
17 Innovación, Investigación y Universidad	2	G/5411/220000/91002	Ordinar. no inventariable	2018	623,07		623,07		623,07	0,00

**OBLIGACIONES DE PRESUPUESTOS CERRADOS POR PARTIDAS PRESUPUESTARIAS Y EJERCICIO DGA**

SECCIÓN	CAPÍTULO / POSICIÓN PRESUPUESTARIA		EJERCICIO	OBLIGACIONES PENDIENTES DE PAGO A 1 DE ENERO	MODIFICACIÓN SALDO INICIAL Y ANULACIONES	TOTAL OBLIGACIONES	PRESCRIPCIONES	PAGOS ORDENADOS	OBLIGACIONES PENDIENTES DE PAGO A 31 DE DICIEMBRE
				EUR	EUR	EUR	EUR	EUR	
17 Innovación, Investigación y Universidad	2	G/5411/22002/91002	Prensa,revistas,publ.per.	2018	312,00		312,00	312,00	0,00
17 Innovación, Investigación y Universidad	2	G/5411/221000/91002	Energía eléctrica	2018	4.085,52		4.085,52	4.085,52	0,00
17 Innovación, Investigación y Universidad	2	G/5411/221001/91002	Agua	2018	953,94		953,94	953,94	0,00
17 Innovación, Investigación y Universidad	2	G/5411/221002/91002	Gas	2018	3.333,32		3.333,32	3.333,32	0,00
17 Innovación, Investigación y Universidad	2	G/5411/222000/91002	Telefónicas	2018	52,32		52,32	52,32	0,00
17 Innovación, Investigación y Universidad	2	G/5411/222001/91002	Postales	2018	940,66		940,66	940,66	0,00
17 Innovación, Investigación y Universidad	2	G/5411/223000/91002	Transporte	2018	24,62		24,62	24,62	0,00
17 Innovación, Investigación y Universidad	2	G/5411/225000/91002	Tributos locales	2017	3.194,64		3.194,64		3.194,64
17 Innovación, Investigación y Universidad	2	G/5411/226001/91002	Atenc.Protoc. y represent	2018	144,65		144,65	144,65	0,00
17 Innovación, Investigación y Universidad	2	G/5411/227000/91002	Limpieza y aseo	2018	4.503,52		4.503,52	4.503,52	0,00
17 Innovación, Investigación y Universidad	2	G/5411/227006/91002	Estudio,trabajos técnicos	2018	6.630,80		6.630,80	6.630,80	0,00
17 Innovación, Investigación y Universidad	2	G/5411/227009/91002	Otros trabajos empresas	2018	435,60		435,60	435,60	0,00
17 Innovación, Investigación y Universidad	2	G/5411/231000/91002	Locomoción	2018	10,95		10,95	10,95	0,00
17 Innovación, Investigación y Universidad	2	G/5411/233000/91002	Gastos a través de agencias de viajes	2018	882,00		882,00	882,00	0,00
17 Innovación, Investigación y Universidad	2	G/5423/216000/91002	Rep.Const. Equip informac	2018	194,29		194,29	194,29	0,00
17 Innovación, Investigación y Universidad	2	G/5423/226005/91002	Reuniones y conferencias	2018	13,00		13,00	13,00	0,00
17 Innovación, Investigación y Universidad	2	G/5423/227009/91002	Otros trabajos empresas	2018	6.080,00		6.080,00	6.080,00	0,00
17 Innovación, Investigación y Universidad	2	G/5423/230000/91002	Dietas	2018	131,94		131,94	131,94	0,00
17 Innovación, Investigación y Universidad	2	G/5423/231000/91002	Locomoción	2018	111,17		111,17	111,17	0,00
17 Innovación, Investigación y Universidad	2	G/5423/233000/91002	Gastos a través de agencias de viajes	2018	900,00		900,00	900,00	0,00
17 Innovación, Investigación y Universidad	2	G/5424/216000/91002	Rep.Const. Equip informac	2018	72,72		72,72	72,72	0,00
17 Innovación, Investigación y Universidad	2	G/5424/220004/91002	Material informático	2018	435,45		435,45	435,45	0,00
17 Innovación, Investigación y Universidad	2	G/5424/226002/91002	Gtos divulg. y promoción	2018	8.850,28		8.850,28	8.850,28	0,00
17 Innovación, Investigación y Universidad	2	G/5424/227006/14201	Estudio,trabajos técnicos	2018	15.905,10		15.905,10	15.905,10	0,00
17 Innovación, Investigación y Universidad	2	G/5424/227006/91001	Estudio,trabajos técnicos	2018	15.905,08		15.905,08	15.905,08	0,00
17 Innovación, Investigación y Universidad	2	G/5424/227006/91002	Estudio,trabajos técnicos	2016	50.000,00		50.000,00	21.424,55	28.575,45
17 Innovación, Investigación y Universidad	2	G/5424/227006/91002	Estudio,trabajos técnicos	2018	41.943,33		41.943,33	41.943,33	0,00
17 Innovación, Investigación y Universidad	2	G/5424/227010/91002	Mant. Infraest. Telecom	2018	43.627,65		43.627,65	43.627,65	0,00
17 Innovación, Investigación y Universidad	2	G/5424/231000/91002	Locomoción	2018	8,46		8,46	8,46	0,00

**OBLIGACIONES DE PRESUPUESTOS CERRADOS POR PARTIDAS PRESUPUESTARIAS Y EJERCICIO  
DGA**

SECCIÓN	CAPÍTULO / POSICIÓN PRESUPUESTARIA		EJERCICIO	OBLIGACIONES PENDIENTES DE PAGO A 1 DE ENERO	MODIFICACIÓN SALDO INICIAL Y ANULACIONES	TOTAL OBLIGACIONES	PRESCRIPCIONES	PAGOS ORDENADOS	OBLIGACIONES PENDIENTES DE PAGO A 31 DE DICIEMBRE
				EUR	EUR	EUR	EUR	EUR	
17 Innovación, Investigación y Universidad	2	G/5424/233000/91002	Gastos a través de agencias de viajes	2018	441,00	441,00		441,00	0,00
17 Innovación, Investigación y Universidad	2	G/5426/205000/91002	Arrend. Mobil.,enseres	2018	88,64	88,64		88,64	0,00
17 Innovación, Investigación y Universidad	2	G/5426/213000/91002	Rep. y conservación. Maquinaria y utilla	2018	1.062,38	1.062,38		1.062,38	0,00
17 Innovación, Investigación y Universidad	2	G/5426/216000/91002	Rep.Const. Equip informac	2018	73,62	73,62		73,62	0,00
17 Innovación, Investigación y Universidad	2	G/5426/227006/91002	Estudio,trabajos técnicos	2018	387,20	387,20		387,20	0,00
17 Innovación, Investigación y Universidad	2	G/5426/233000/91002	Gastos a través de agencias de viajes	2018	194,00	194,00		194,00	0,00
17 Innovación, Investigación y Universidad	2	G/7231/226002/91002	Gtos divulg. y promoción	2015	28.106,68	28.106,68		28.106,68	0,00
17 Innovación, Investigación y Universidad	2	G/7231/226005/91002	Reuniones y conferencias	2015	15.000,00	15.000,00		15.000,00	0,00
17 Innovación, Investigación y Universidad	2	Resultado			273.542,57	273.542,57		241.772,48	31.770,09
17 Innovación, Investigación y Universidad	3	G/5423/310003/91002	Int. Op. Financieras con Estado	2018	290.067,56	290.067,56		290.067,56	0,00
17 Innovación, Investigación y Universidad	3	Resultado			290.067,56	290.067,56		290.067,56	0,00
17 Innovación, Investigación y Universidad	4	G/1265/440003/91002	Transf. AST Op.Corrient	2018	7.697.196,86	7.697.196,86		7.697.196,86	0,00
17 Innovación, Investigación y Universidad	4	G/4228/440024/91002	Centros Asociados UNED en Aragón	2018	117.086,66	117.086,66		117.086,66	0,00
17 Innovación, Investigación y Universidad	4	G/4228/440025/91002	Univ. Financiac Objetivos	2018	4.102.808,49	4.102.808,49		4.102.808,49	0,00
17 Innovación, Investigación y Universidad	4	G/4228/440027/91002	Univ.Zarag consejo Social	2018	5.200,00	5.200,00		5.200,00	0,00
17 Innovación, Investigación y Universidad	4	G/4228/440028/91002	Univ.Zarag Transf Básica	2018	4.145.009,80	4.145.009,80		4.145.009,80	0,00
17 Innovación, Investigación y Universidad	4	G/4228/440165/91002	EUPLA	2018	600.000,00	600.000,00		600.000,00	0,00
17 Innovación, Investigación y Universidad	4	G/4228/440177/91002	UZ becas para estudios universitarios of	2018	600.000,00	600.000,00		600.000,00	0,00
17 Innovación, Investigación y Universidad	4	G/4228/440190/91002	Universidad de Zaragoza. Cátedra José Ma	2018	2.938,33	2.938,33		2.938,33	0,00
17 Innovación, Investigación y Universidad	4	G/4228/480069/91002	No operativo	2017	10.090,85	10.090,85			10.090,85
17 Innovación, Investigación y Universidad	4	G/4228/480069/91002	No operativo	2018	12.000,00	12.000,00			12.000,00
17 Innovación, Investigación y Universidad	4	G/4228/480070/11201	Becas y Ayudas Activ.Univ	2018	539.010,00	539.010,00		539.010,00	0,00
17 Innovación, Investigación y Universidad	4	G/4228/480070/91001	Becas y Ayudas Activ.Univ	2018	539.010,00	539.010,00		539.010,00	0,00
17 Innovación, Investigación y Universidad	4	G/4228/480070/91002	Becas y Ayudas Activ.Univ	2018	1.158.280,00	28.875,00 1.129.405,00		1.129.405,00	0,00
17 Innovación, Investigación y Universidad	4	G/4228/480592/91002	Fundación Ernest Lluch	2018	4.486,52	4.486,52		4.486,52	0,00
17 Innovación, Investigación y Universidad	4	G/4229/440023/91002	Transf. A.Calid. Infraest	2018	598.988,77	598.988,77		502.697,65	96.291,12
17 Innovación, Investigación y Universidad	4	G/5411/440021/91002	Transferencia ZLC	2017	189.285,70	189.285,70		189.285,70	0,00
17 Innovación, Investigación y Universidad	4	G/5411/440021/91002	Transferencia ZLC	2018	1.300.000,00	1.300.000,00		553.760,32	746.239,68
17 Innovación, Investigación y Universidad	4	G/5421/440029/91002	Actividades C.I.T.A.	2018	5.937.664,09	5.937.664,09		5.937.664,09	0,00

**OBLIGACIONES DE PRESUPUESTOS CERRADOS POR PARTIDAS PRESUPUESTARIAS Y EJERCICIO  
DGA**

SECCIÓN	CAPÍTULO / POSICIÓN PRESUPUESTARIA		EJERCICIO	OBLIGACIONES PENDIENTES DE PAGO A 1 DE ENERO	MODIFICACIÓN SALDO INICIAL Y ANULACIONES	TOTAL OBLIGACIONES	PRESCRIPCIONES	PAGOS ORDENADOS	OBLIGACIONES PENDIENTES DE PAGO A 31 DE DICIEMBRE
				EUR	EUR	EUR	EUR	EUR	
17 Innovación, Investigación y Universidad	4	G/5422/440022/91002	2018	1.549.999,98		1.549.999,98		774.999,99	774.999,99
17 Innovación, Investigación y Universidad	4	G/5423/440030/11201	2018	1.222.350,74		1.222.350,74		1.217.100,74	5.250,00
17 Innovación, Investigación y Universidad	4	G/5423/440030/14201	2016	81.704,50		81.704,50			81.704,50
17 Innovación, Investigación y Universidad	4	G/5423/440030/14201	2018	1.370.884,17		1.370.884,17		1.201.966,10	168.918,07
17 Innovación, Investigación y Universidad	4	G/5423/440030/91001	2016	81.704,50		81.704,50			81.704,50
17 Innovación, Investigación y Universidad	4	G/5423/440030/91001	2018	2.593.234,91		2.593.234,91		2.419.066,84	174.168,07
17 Innovación, Investigación y Universidad	4	G/5423/440030/91002	2018	2.565.832,20		2.565.832,20		2.565.832,20	0,00
17 Innovación, Investigación y Universidad	4	G/5423/480072/11201	2018	5.250,00		5.250,00		5.250,00	0,00
17 Innovación, Investigación y Universidad	4	G/5423/480072/14201	2018	10.095,43		10.095,43		10.095,43	0,00
17 Innovación, Investigación y Universidad	4	G/5423/480072/91001	2018	15.345,43		15.345,43		15.345,43	0,00
17 Innovación, Investigación y Universidad	4	G/5423/480072/91002	2018	89.666,12		89.666,12		80.772,12	8.894,00
17 Innovación, Investigación y Universidad	4	G/5423/480228/91002	2018	2.483.333,32		2.483.333,32		2.483.333,32	0,00
17 Innovación, Investigación y Universidad	4	G/5423/480279/91002	2018	1.350.000,74		1.350.000,74		1.350.000,74	0,00
17 Innovación, Investigación y Universidad	4	G/5423/480317/91002	2018	345.138,90		345.138,90		345.138,90	0,00
17 Innovación, Investigación y Universidad	4	G/5424/460077/91002	2018	44.355,01		44.355,01		44.355,01	0,00
17 Innovación, Investigación y Universidad	4	G/5424/480074/91002	2018	187.145,86		187.145,86		187.145,86	0,00
17 Innovación, Investigación y Universidad	4	G/6126/440010/91002	2012	290.000,00		290.000,00			290.000,00
17 Innovación, Investigación y Universidad	4	G/6126/440010/91002	2013	464.000,00		464.000,00		464.000,00	0,00
17 Innovación, Investigación y Universidad	4	G/6126/440010/91002	2014	1.192.535,09		1.192.535,09		1.192.535,09	0,00
17 Innovación, Investigación y Universidad	4	G/6126/440010/91002	2015	395.807,00		395.807,00		395.807,00	0,00
17 Innovación, Investigación y Universidad	4	Resultado		43.897.439,97	28.875,00	43.868.564,97		41.418.304,19	2.450.260,78
17 Innovación, Investigación y Universidad	6	G/5411/606000/91002	2018	363,00		363,00		363,00	0,00
17 Innovación, Investigación y Universidad	6	G/5423/609000/91002	2018	8.724,10		8.724,10		8.724,10	0,00
17 Innovación, Investigación y Universidad	6	G/5424/609000/14201	2018	77.234,63		77.234,63		77.234,63	0,00
17 Innovación, Investigación y Universidad	6	G/5424/609000/91001	2018	77.234,64		77.234,64		77.234,64	0,00
17 Innovación, Investigación y Universidad	6	G/5426/605000/91002	2018	837,32		837,32		837,32	0,00
17 Innovación, Investigación y Universidad	6	G/5426/606000/91002	2018	2.739,95		2.739,95		2.739,95	0,00
17 Innovación, Investigación y Universidad	6	G/5426/609000/14201	2018	873.359,11		873.359,11		873.359,11	0,00
17 Innovación, Investigación y Universidad	6	G/5426/609000/91001	2018	873.359,14		873.359,14		873.359,14	0,00

**OBLIGACIONES DE PRESUPUESTOS CERRADOS POR PARTIDAS PRESUPUESTARIAS Y EJERCICIO  
DGA**

SECCIÓN	CAPÍTULO / POSICIÓN PRESUPUESTARIA		EJERCICIO	OBLIGACIONES PENDIENTES DE PAGO A 1 DE ENERO	MODIFICACIÓN SALDO INICIAL Y ANULACIONES	TOTAL OBLIGACIONES	PRESCRIPCIONES	PAGOS ORDENADOS	OBLIGACIONES PENDIENTES DE PAGO A 31 DE DICIEMBRE
				EUR	EUR	EUR	EUR	EUR	
17 Innovación, Investigación y Universidad	6	G/5426/609000/91002	Inmovilizado Inmaterial	2018	75.020,00		75.020,00	75.020,00	0,00
17 Innovación, Investigación y Universidad	6	Resultado			1.988.871,89		1.988.871,89	1.988.871,89	0,00
17 Innovación, Investigación y Universidad	7	G/1265/740000/91002	Transf. AST Op.Capital	2018	2.281.468,00		2.281.468,00	2.281.468,00	0,00
17 Innovación, Investigación y Universidad	7	G/4228/740011/91002	Infr.y Equip.Universit.	2018	1.599.278,93	277.651,97	1.321.626,96	1.321.626,96	0,00
17 Innovación, Investigación y Universidad	7	G/4229/740028/91002	Transf. A.Calid. Infraest	2018	2.000,00		2.000,00	1.555,56	444,44
17 Innovación, Investigación y Universidad	7	G/5421/740013/32200	Actividades C.I.T.A.	2018	300.000,00		300.000,00	300.000,00	0,00
17 Innovación, Investigación y Universidad	7	G/5421/740013/91001	Actividades C.I.T.A.	2018	300.000,00		300.000,00	300.000,00	0,00
17 Innovación, Investigación y Universidad	7	G/5421/740013/91002	Actividades C.I.T.A.	2018	240.761,26		240.761,26	240.761,26	0,00
17 Innovación, Investigación y Universidad	7	G/5422/740036/91002	Tranf. I.T.A. Op. Capital	2018	481.250,00		481.250,00	343.750,00	137.500,00
17 Innovación, Investigación y Universidad	7	G/5423/740014/91002	Infr. para Investigación	2018	253.360,52		253.360,52	253.360,52	0,00
17 Innovación, Investigación y Universidad	7	G/5423/740016/14201	Infr.Inv.Grandes Instrum.	2017	255.371,00		255.371,00	255.371,00	0,00
17 Innovación, Investigación y Universidad	7	G/5423/740016/14201	Infr.Inv.Grandes Instrum.	2018	745.473,38		745.473,38	745.473,38	0,00
17 Innovación, Investigación y Universidad	7	G/5423/740016/91001	Infr.Inv.Grandes Instrum.	2017	255.371,00		255.371,00	255.371,00	0,00
17 Innovación, Investigación y Universidad	7	G/5423/740016/91001	Infr.Inv.Grandes Instrum.	2018	745.473,39		745.473,39	745.473,39	0,00
17 Innovación, Investigación y Universidad	7	G/5423/780167/32200	Fundación Centro Est. Física Cosmos Arag	2018	800.000,00		800.000,00	800.000,00	0,00
17 Innovación, Investigación y Universidad	7	G/5423/780167/91001	Fundación Centro Est. Física Cosmos Arag	2017	1.451.927,68		1.451.927,68	1.451.927,68	0,00
17 Innovación, Investigación y Universidad	7	G/5423/780167/91001	Fundación Centro Est. Física Cosmos Arag	2018	800.000,00		800.000,00	800.000,00	0,00
17 Innovación, Investigación y Universidad	7	G/5424/780035/91002	Acciones Sdad Información	2018	13.102,66		13.102,66	13.102,66	0,00
17 Innovación, Investigación y Universidad	7	G/6126/740005/91002	Transf. I.A.F. Invers.	2012	3.187.687,15		3.187.687,15	2.618.044,29	569.642,86
17 Innovación, Investigación y Universidad	7	G/6126/740005/91002	Transf. I.A.F. Invers.	2013	2.846.650,63		2.846.650,63	2.846.650,63	0,00
17 Innovación, Investigación y Universidad	7	G/6126/740005/91002	Transf. I.A.F. Invers.	2014	4.444.361,00		4.444.361,00	4.444.361,00	0,00
17 Innovación, Investigación y Universidad	7	G/6126/740005/91002	Transf. I.A.F. Invers.	2015	3.663.457,00		3.663.457,00	3.663.457,00	0,00
17 Innovación, Investigación y Universidad	7	G/6126/740060/91002	Red Arag. Emprendedores CEEI Aragón	2012	1.178.571,44		1.178.571,44	1.117.857,16	60.714,28
17 Innovación, Investigación y Universidad	7	G/6126/740060/91002	Red Arag. Emprendedores CEEI Aragón	2013	710.681,07		710.681,07	710.681,07	0,00
17 Innovación, Investigación y Universidad	7	G/6126/740060/91002	Red Arag. Emprendedores CEEI Aragón	2014	990.733,37		990.733,37	990.733,37	0,00
17 Innovación, Investigación y Universidad	7	G/6126/740060/91002	Red Arag. Emprendedores CEEI Aragón	2015	630.466,69		630.466,69	630.466,69	0,00
17 Innovación, Investigación y Universidad	7	G/6126/740061/91002	Trans.IAF EMPRESA	2012	1.012.500,00		1.012.500,00	900.000,00	112.500,00
17 Innovación, Investigación y Universidad	7	G/6126/740061/91002	Trans.IAF EMPRESA	2013	883.925,32		883.925,32	883.925,32	0,00
17 Innovación, Investigación y Universidad	7	G/6126/740061/91002	Trans.IAF EMPRESA	2014	1.001.230,67		1.001.230,67	1.001.230,67	0,00

**OBLIGACIONES DE PRESUPUESTOS CERRADOS POR PARTIDAS PRESUPUESTARIAS Y EJERCICIO  
DGA**

SECCIÓN	CAPÍTULO / POSICIÓN PRESUPUESTARIA		EJERCICIO	OBLIGACIONES PENDIENTES DE PAGO A 1 DE ENERO	MODIFICACIÓN SALDO INICIAL Y ANULACIONES	TOTAL OBLIGACIONES	PRESCRIPCIONES	PAGOS ORDENADOS	OBLIGACIONES PENDIENTES DE PAGO A 31 DE DICIEMBRE
				EUR	EUR	EUR	EUR	EUR	
17 Innovación, Investigación y Universidad	7	G/6126/740061/91002	Trans.IAF EMPRESA	2015	715.101,35		715.101,35	715.101,35	0,00
17 Innovación, Investigación y Universidad	7	G/6221/770083/91002	Subv. inv. moder.innov.	2012	791,20		791,20		791,20
17 Innovación, Investigación y Universidad	7	G/7311/770047/91002	Fom.uso ef.energi y renov	2014	9.266,16		9.266,16		9.266,16
17 Innovación, Investigación y Universidad	7	Resultado			31.800.260,87	277.651,97	31.522.608,90	30.631.749,96	890.858,94
17 Innovación, Investigación y Universidad	9	G/5423/912000/91002	Amort. prést l/p E.S.Públ	2018	3.983.312,87		3.983.312,87	3.983.312,87	0,00
17 Innovación, Investigación y Universidad	9	Resultado			3.983.312,87		3.983.312,87	3.983.312,87	0,00
17 Innovación, Investigación y Universidad		Resultado			82.233.495,73	306.526,97	81.926.968,76	78.554.078,95	3.372.889,81
18 Educación, Cultura y Deporte	1	G/4211/161009/91002	Otros GtosSoc.Func no Lab	2018	71.116,41		71.116,41	71.116,41	0,00
18 Educación, Cultura y Deporte	1	Resultado			71.116,41		71.116,41	71.116,41	0,00
18 Educación, Cultura y Deporte	2	G/4211/202000/91002	Arrend. Edific. y constr	2017	866.487,60		866.487,60	866.487,60	0,00
18 Educación, Cultura y Deporte	2	G/4211/202000/91002	Arrend. Edific. y constr	2018	881.333,40		881.333,40	881.333,40	0,00
18 Educación, Cultura y Deporte	2	G/4211/205000/91002	Arrend. Mobil.,enseres	2018	133.601,48		133.601,48	133.601,48	0,00
18 Educación, Cultura y Deporte	2	G/4211/206000/91002	Arrend. Equip proc inform	2018	27,60		27,60	27,60	0,00
18 Educación, Cultura y Deporte	2	G/4211/212000/91002	Rep.Const. Edif. y constr	2018	6.100,36		6.100,36	6.100,36	0,00
18 Educación, Cultura y Deporte	2	G/4211/213000/91002	Rep. y conservación. Maquinaria y utilla	2018	11.747,73		11.747,73	11.747,73	0,00
18 Educación, Cultura y Deporte	2	G/4211/214000/91002	Rep.Const. Mat. transport	2018	275,72		275,72	275,72	0,00
18 Educación, Cultura y Deporte	2	G/4211/215000/91002	Rep.Const. Mobil.,enseres	2018	3.270,68		3.270,68	3.270,68	0,00
18 Educación, Cultura y Deporte	2	G/4211/220000/91002	Ordinar. no inventariable	2018	4.878,25		4.878,25	4.878,25	0,00
18 Educación, Cultura y Deporte	2	G/4211/220004/91002	Material informático	2018	541,16		541,16	541,16	0,00
18 Educación, Cultura y Deporte	2	G/4211/221000/91002	Energía eléctrica	2018	9.565,95		9.565,95	9.565,95	0,00
18 Educación, Cultura y Deporte	2	G/4211/221001/91002	Agua	2018	459,45		459,45	459,45	0,00
18 Educación, Cultura y Deporte	2	G/4211/221002/91002	Gas	2018	1.907,12		1.907,12	1.907,12	0,00
18 Educación, Cultura y Deporte	2	G/4211/221003/91002	Combustibles	2018	6.208,43		6.208,43	6.208,43	0,00
18 Educación, Cultura y Deporte	2	G/4211/221009/91002	Otros suministros	2018	688,96		688,96	688,96	0,00
18 Educación, Cultura y Deporte	2	G/4211/222000/91002	Telefónicas	2018	144,72		144,72	144,72	0,00
18 Educación, Cultura y Deporte	2	G/4211/222001/91002	Postales	2018	13.284,98		13.284,98	13.284,98	0,00
18 Educación, Cultura y Deporte	2	G/4211/223000/91002	Transporte	2018	4.144.111,41		4.144.111,41	4.144.111,41	0,00
18 Educación, Cultura y Deporte	2	G/4211/225000/91002	Tributos locales	2017	2.613,46		2.613,46		2.613,46
18 Educación, Cultura y Deporte	2	G/4211/225001/91002	Tributos autonómicos	2018	198,84		198,84	198,84	0,00



**OBLIGACIONES DE PRESUPUESTOS CERRADOS POR PARTIDAS PRESUPUESTARIAS Y EJERCICIO  
DGA**

SECCIÓN	CAPÍTULO / POSICIÓN PRESUPUESTARIA			EJERCICIO	OBLIGACIONES PENDIENTES DE PAGO A 1 DE ENERO	MODIFICACIÓN SALDO INICIAL Y ANULACIONES	TOTAL OBLIGACIONES	PRESCRIPCIONES	PAGOS ORDENADOS	OBLIGACIONES PENDIENTES DE PAGO A 31 DE DICIEMBRE
					EUR	EUR	EUR	EUR	EUR	EUR
18 Educación, Cultura y Deporte	2	G/4211/226001/91002	Atenc.Protoc. y represent	2018	163,80		163,80		163,80	0,00
18 Educación, Cultura y Deporte	2	G/4211/226003/91002	Jurídicos, Contenciosos	2018	53.937,40		53.937,40		53.937,40	0,00
18 Educación, Cultura y Deporte	2	G/4211/227000/91002	Limpieza y aseo	2018	22.707,35		22.707,35		22.707,35	0,00
18 Educación, Cultura y Deporte	2	G/4211/227001/91002	Seguridad	2018	38.530,80		38.530,80		38.530,80	0,00
18 Educación, Cultura y Deporte	2	G/4211/227009/91002	Otros trabajos empresas	2018	2.371,55		2.371,55		2.371,55	0,00
18 Educación, Cultura y Deporte	2	G/4211/230000/91002	Dietas	2018	674,25		674,25		674,25	0,00
18 Educación, Cultura y Deporte	2	G/4211/231000/91002	Locomoción	2018	707,93		707,93		707,93	0,00
18 Educación, Cultura y Deporte	2	G/4211/233000/91002	Gastos a través de agencias de viajes	2018	5.338,54		5.338,54		5.338,54	0,00
18 Educación, Cultura y Deporte	2	G/4211/239000/91002	Otras indemnizaciones	2018	166.632,19		166.632,19		166.632,19	0,00
18 Educación, Cultura y Deporte	2	G/4211/250000/91002	Gastos pruebas selectivas	2018	5.996,20		5.996,20		5.996,20	0,00
18 Educación, Cultura y Deporte	2	G/4212/220000/91002	Ordinar. no inventariable	2018	126,09		126,09		126,09	0,00
18 Educación, Cultura y Deporte	2	G/4212/221009/91002	Otros suministros	2018	2.655,31		2.655,31		2.655,31	0,00
18 Educación, Cultura y Deporte	2	G/4212/221019/91002	Otro material sanitario	2018	29,07		29,07		29,07	0,00
18 Educación, Cultura y Deporte	2	G/4212/250000/91002	Gastos pruebas selectivas	2018	1.090,23		1.090,23		1.090,23	0,00
18 Educación, Cultura y Deporte	2	G/4221/206000/91002	Arrend. Equip proc inform	2018	97,06		97,06		97,06	0,00
18 Educación, Cultura y Deporte	2	G/4221/210000/91002	Rep.Const.Terr y B.natur.	2018	662,48		662,48		662,48	0,00
18 Educación, Cultura y Deporte	2	G/4221/212000/91002	Rep.Const. Edif. y constr	2018	4.772,82		4.772,82		4.772,82	0,00
18 Educación, Cultura y Deporte	2	G/4221/213000/91002	Rep. y conservación. Maquinaria y utilia	2018	1.472,16		1.472,16		1.472,16	0,00
18 Educación, Cultura y Deporte	2	G/4221/215000/91002	Rep.Const. Mobil.,enseres	2018	435,14		435,14		435,14	0,00
18 Educación, Cultura y Deporte	2	G/4221/220000/91002	Ordinar. no inventariable	2018	16,34		16,34		16,34	0,00
18 Educación, Cultura y Deporte	2	G/4221/220003/91002	Libros y otras public.	2018	12,90		12,90		12,90	0,00
18 Educación, Cultura y Deporte	2	G/4221/221000/91002	Energía eléctrica	2018	3.306,76		3.306,76		3.306,76	0,00
18 Educación, Cultura y Deporte	2	G/4221/221001/91002	Agua	2018	166,60		166,60		166,60	0,00
18 Educación, Cultura y Deporte	2	G/4221/221002/91002	Gas	2018	2.138,66		2.138,66		2.138,66	0,00
18 Educación, Cultura y Deporte	2	G/4221/221003/91002	Combustibles	2018	5.680,21		5.680,21		5.680,21	0,00
18 Educación, Cultura y Deporte	2	G/4221/221004/91002	Vestuario	2018	340,37		340,37		340,37	0,00
18 Educación, Cultura y Deporte	2	G/4221/221005/91002	Productos alimenticios	2018	22.484,18		22.484,18		22.484,18	0,00
18 Educación, Cultura y Deporte	2	G/4221/221006/91002	Productos farmacéuticos	2018	657,31		657,31		657,31	0,00
18 Educación, Cultura y Deporte	2	G/4221/221009/91002	Otros suministros	2018	2.454,59		2.454,59		2.454,59	0,00



**OBLIGACIONES DE PRESUPUESTOS CERRADOS POR PARTIDAS PRESUPUESTARIAS Y EJERCICIO  
DGA**

SECCIÓN	CAPÍTULO / POSICIÓN PRESUPUESTARIA		EJERCICIO	OBLIGACIONES PENDIENTES DE PAGO A 1 DE ENERO	MODIFICACIÓN SALDO INICIAL Y ANULACIONES	TOTAL OBLIGACIONES	PRESCRIPCIONES	PAGOS ORDENADOS	OBLIGACIONES PENDIENTES DE PAGO A 31 DE DICIEMBRE
				EUR	EUR	EUR	EUR	EUR	
18 Educación, Cultura y Deporte	2	G/4221/225000/91002	Tributos locales	2018	691,88	691,88		324,40	367,48
18 Educación, Cultura y Deporte	2	G/4221/225001/91002	Tributos autonómicos	2018	98,79	98,79		98,79	0,00
18 Educación, Cultura y Deporte	2	G/4221/227009/91002	Otros trabajos empresas	2018	495.346,83	495.346,83		495.346,83	0,00
18 Educación, Cultura y Deporte	2	G/4221/229000/91002	Funcionamiento de centros	2018	126.768,36	126.768,36		78.843,25	47.925,11
18 Educación, Cultura y Deporte	2	G/4222/227000/91002	Limpieza y aseo	2018	39.687,01	39.687,01		39.687,01	0,00
18 Educación, Cultura y Deporte	2	G/4222/227001/91002	Seguridad	2018	43.516,35	43.516,35		43.516,35	0,00
18 Educación, Cultura y Deporte	2	G/4222/227009/91002	Otros trabajos empresas	2018	43.109,59	43.109,59		43.109,59	0,00
18 Educación, Cultura y Deporte	2	G/4222/229000/91002	Funcionamiento de centros	2018	5.455.813,22	5.455.813,22		4.810.531,40	645.281,82
18 Educación, Cultura y Deporte	2	G/4223/227009/91002	Otros trabajos empresas	2018	81.426,25	81.426,25		81.426,25	0,00
18 Educación, Cultura y Deporte	2	G/4223/229000/91002	Funcionamiento de centros	2018	201.691,41	201.691,41		201.691,41	0,00
18 Educación, Cultura y Deporte	2	G/4224/229000/91002	Funcionamiento de centros	2018	445.961,96	445.961,96		445.961,96	0,00
18 Educación, Cultura y Deporte	2	G/4225/229000/91002	Funcionamiento de centros	2018	989,07	989,07		989,07	0,00
18 Educación, Cultura y Deporte	2	G/4226/206000/91002	Arrend. Equip proc inform	2018	150,41	150,41		150,41	0,00
18 Educación, Cultura y Deporte	2	G/4226/220000/91002	Ordinar. no inventariable	2018	71,56	71,56		71,56	0,00
18 Educación, Cultura y Deporte	2	G/4226/226001/91002	Atenc.Protoc. y represent	2018	370,00	370,00		370,00	0,00
18 Educación, Cultura y Deporte	2	G/4226/227000/91002	Limpieza y aseo	2018	1.557,03	1.557,03		1.557,03	0,00
18 Educación, Cultura y Deporte	2	G/4226/227006/91002	Estudio,trabajos técnicos	2018	1.283,68	1.283,68		1.283,68	0,00
18 Educación, Cultura y Deporte	2	G/4226/227009/91002	Otros trabajos empresas	2018	430,00	430,00		430,00	0,00
18 Educación, Cultura y Deporte	2	G/4226/229000/14202	Funcionamiento de centros	2018	24.003,86	24.003,86		24.003,86	0,00
18 Educación, Cultura y Deporte	2	G/4226/229000/91001	Funcionamiento de centros	2018	12.925,17	12.925,17		12.925,17	0,00
18 Educación, Cultura y Deporte	2	G/4226/229000/91002	Funcionamiento de centros	2018	2.215.980,41	2.215.980,41		2.058.233,67	157.746,74
18 Educación, Cultura y Deporte	2	G/4226/230000/91002	Dietas	2018	56,10	56,10		56,10	0,00
18 Educación, Cultura y Deporte	2	G/4226/231000/91002	Locomoción	2018	89,30	89,30		89,30	0,00
18 Educación, Cultura y Deporte	2	G/4226/233000/91002	Gastos a través de agencias de viajes	2018	1.014,20	1.014,20		1.014,20	0,00
18 Educación, Cultura y Deporte	2	G/4227/229000/91002	Funcionamiento de centros	2018	157.000,00	157.000,00			157.000,00
18 Educación, Cultura y Deporte	2	G/4227/233000/91002	Gastos a través de agencias de viajes	2018	322,30	322,30		322,30	0,00
18 Educación, Cultura y Deporte	2	G/4231/206000/91002	Arrend. Equip proc inform	2018	80,66	80,66		80,66	0,00
18 Educación, Cultura y Deporte	2	G/4231/216000/91002	Rep.Const. Equip informac	2018	142,88	142,88		142,88	0,00
18 Educación, Cultura y Deporte	2	G/4231/220000/91002	Ordinar. no inventariable	2018	255,55	255,55		255,55	0,00

**OBLIGACIONES DE PRESUPUESTOS CERRADOS POR PARTIDAS PRESUPUESTARIAS Y EJERCICIO  
DGA**

SECCIÓN	CAPÍTULO / POSICIÓN PRESUPUESTARIA			EJERCICIO	OBLIGACIONES PENDIENTES DE PAGO A 1 DE ENERO	MODIFICACIÓN SALDO INICIAL Y ANULACIONES	TOTAL OBLIGACIONES	PRESCRIPCIONES	PAGOS ORDENADOS	OBLIGACIONES PENDIENTES DE PAGO A 31 DE DICIEMBRE
					EUR	EUR	EUR	EUR	EUR	EUR
18 Educación, Cultura y Deporte	2	G/4231/227006/91002	Estudio,trabajos técnicos	2018	1.501,97		1.501,97		1.501,97	0,00
18 Educación, Cultura y Deporte	2	G/4231/227009/11201	Otros trabajos empresas	2018	9.865,08		9.865,08		9.865,08	0,00
18 Educación, Cultura y Deporte	2	G/4231/227009/91001	Otros trabajos empresas	2018	9.865,08		9.865,08		9.865,08	0,00
18 Educación, Cultura y Deporte	2	G/4231/227009/91002	Otros trabajos empresas	2018	3.226,02		3.226,02		3.226,02	0,00
18 Educación, Cultura y Deporte	2	G/4231/229000/39092	Funcionamiento de centros	2018	314.850,00		314.850,00		314.850,00	0,00
18 Educación, Cultura y Deporte	2	G/4231/229000/91002	Funcionamiento de centros	2018	188.510,28		188.510,28		188.510,28	0,00
18 Educación, Cultura y Deporte	2	G/4231/230000/91002	Dietas	2018	230,24		230,24		230,24	0,00
18 Educación, Cultura y Deporte	2	G/4231/231000/91002	Locomoción	2018	486,99		486,99		486,99	0,00
18 Educación, Cultura y Deporte	2	G/4231/233000/91002	Gastos a través de agencias de viajes	2018	857,01		857,01		857,01	0,00
18 Educación, Cultura y Deporte	2	G/4521/210000/91002	Rep.Const.Terr.y B.natur.	2018	358,64		358,64		358,64	0,00
18 Educación, Cultura y Deporte	2	G/4521/212000/91002	Rep.Const. Edif. y constr	2018	30.273,05		30.273,05		30.273,05	0,00
18 Educación, Cultura y Deporte	2	G/4521/213000/91002	Rep. y conservación. Maquinaria y utilla	2018	16.613,19		16.613,19		16.613,19	0,00
18 Educación, Cultura y Deporte	2	G/4521/214000/91002	Rep.Const. Mat. transport	2018	601,01		601,01		601,01	0,00
18 Educación, Cultura y Deporte	2	G/4521/215000/91002	Rep.Const. Mobil.,enseres	2018	528,09		528,09		528,09	0,00
18 Educación, Cultura y Deporte	2	G/4521/216000/91002	Rep.Const. Equip informac	2018	6.473,50		6.473,50		6.473,50	0,00
18 Educación, Cultura y Deporte	2	G/4521/220000/91002	Ordinar. no inventariable	2018	265,52		265,52		265,52	0,00
18 Educación, Cultura y Deporte	2	G/4521/220001/91002	Mobiliario y enseres	2018	3.661,02		3.661,02		3.661,02	0,00
18 Educación, Cultura y Deporte	2	G/4521/220002/91002	Prensa,revistas,publ.per.	2018	4.626,13		4.626,13		4.626,13	0,00
18 Educación, Cultura y Deporte	2	G/4521/221000/91002	Energía eléctrica	2018	47.195,71		47.195,71		47.195,71	0,00
18 Educación, Cultura y Deporte	2	G/4521/221001/91002	Agua	2018	1.480,85		1.480,85		528,80	952,05
18 Educación, Cultura y Deporte	2	G/4521/221002/91002	Gas	2018	6.595,29		6.595,29		6.595,29	0,00
18 Educación, Cultura y Deporte	2	G/4521/221003/91002	Combustibles	2018	5.832,97		5.832,97		5.832,97	0,00
18 Educación, Cultura y Deporte	2	G/4521/221009/91002	Otros suministros	2018	12.826,63		12.826,63		12.826,63	0,00
18 Educación, Cultura y Deporte	2	G/4521/224002/91002	Primas de otro inmoviliz.	2018	8.615,55		8.615,55		8.615,55	0,00
18 Educación, Cultura y Deporte	2	G/4521/225001/91002	Tributos autonómicos	2018	758,64		758,64		758,64	0,00
18 Educación, Cultura y Deporte	2	G/4521/226000/91002	Cánones	2018	1.670,00		1.670,00		1.670,00	0,00
18 Educación, Cultura y Deporte	2	G/4521/226001/91002	Atenc.Protoc. y represent	2018	281,16		281,16		281,16	0,00
18 Educación, Cultura y Deporte	2	G/4521/226002/91002	Gtos divulg. y promoción	2018	210,00		210,00		210,00	0,00
18 Educación, Cultura y Deporte	2	G/4521/226009/91002	Otros gastos diversos	2018	349,06		349,06		349,06	0,00

**OBLIGACIONES DE PRESUPUESTOS CERRADOS POR PARTIDAS PRESUPUESTARIAS Y EJERCICIO  
DGA**

SECCIÓN	CAPÍTULO / POSICIÓN PRESUPUESTARIA			EJERCICIO	OBLIGACIONES PENDIENTES DE PAGO A 1 DE ENERO	MODIFICACIÓN SALDO INICIAL Y ANULACIONES	TOTAL OBLIGACIONES	PRESCRIPCIONES	PAGOS ORDENADOS	OBLIGACIONES PENDIENTES DE PAGO A 31 DE DICIEMBRE
					EUR	EUR	EUR	EUR	EUR	EUR
18 Educación, Cultura y Deporte	2	G/4521/227000/91002	Limpieza y aseo	2018	77.903,87		77.903,87		77.903,87	0,00
18 Educación, Cultura y Deporte	2	G/4521/227001/91002	Seguridad	2018	97.818,06		97.818,06		97.818,06	0,00
18 Educación, Cultura y Deporte	2	G/4521/227006/39092	Estudio,trabajos técnicos	2018	72.452,03		72.452,03		72.452,03	0,00
18 Educación, Cultura y Deporte	2	G/4521/227006/91002	Estudio,trabajos técnicos	2018	60.032,03		60.032,03		60.032,03	0,00
18 Educación, Cultura y Deporte	2	G/4521/227009/91002	Otros trabajos empresas	2018	69.658,33		69.658,33		69.658,33	0,00
18 Educación, Cultura y Deporte	2	G/4521/231000/91002	Locomoción	2018	68,40		68,40		68,40	0,00
18 Educación, Cultura y Deporte	2	G/4571/202000/91002	Arrend. Edific. y constr	2017	85.686,92		85.686,92		85.686,92	0,00
18 Educación, Cultura y Deporte	2	G/4571/202000/91002	Arrend. Edific. y constr	2018	102.418,78		102.418,78		102.418,78	0,00
18 Educación, Cultura y Deporte	2	G/4571/212000/91002	Rep.Const. Edif. y constr	2018	974,41		974,41		974,41	0,00
18 Educación, Cultura y Deporte	2	G/4571/214000/91002	Rep.Const. Mat. transport	2018	49,46		49,46		49,46	0,00
18 Educación, Cultura y Deporte	2	G/4571/220000/91002	Ordinar. no inventariable	2018	79,11		79,11		79,11	0,00
18 Educación, Cultura y Deporte	2	G/4571/221000/91002	Energía eléctrica	2017	13.032,28		13.032,28		13.032,28	0,00
18 Educación, Cultura y Deporte	2	G/4571/221000/91002	Energía eléctrica	2018	16.006,06		16.006,06		16.006,06	0,00
18 Educación, Cultura y Deporte	2	G/4571/221001/91002	Agua	2018	712,34		712,34		712,34	0,00
18 Educación, Cultura y Deporte	2	G/4571/221009/91002	Otros suministros	2018	10.762,78		10.762,78		10.762,78	0,00
18 Educación, Cultura y Deporte	2	G/4571/223000/91002	Transporte	2018	71,84		71,84		71,84	0,00
18 Educación, Cultura y Deporte	2	G/4571/225000/91002	Tributos locales	2018	2.687,71		2.687,71			2.687,71
18 Educación, Cultura y Deporte	2	G/4571/226001/91002	Atenc.Protoc. y represent	2018	766,18		766,18		766,18	0,00
18 Educación, Cultura y Deporte	2	G/4571/226002/39092	Gtos divulg. y promoción	2018	18.119,75		18.119,75		18.119,75	0,00
18 Educación, Cultura y Deporte	2	G/4571/226005/39092	Reuniones y conferencias	2018	3.000,00		3.000,00		3.000,00	0,00
18 Educación, Cultura y Deporte	2	G/4571/227000/91002	Limpieza y aseo	2018	5.316,46		5.316,46		5.316,46	0,00
18 Educación, Cultura y Deporte	2	G/4571/227001/91002	Seguridad	2018	38,16		38,16		38,16	0,00
18 Educación, Cultura y Deporte	2	G/4571/227006/39092	Estudio,trabajos técnicos	2018	9.292,31		9.292,31		9.292,31	0,00
18 Educación, Cultura y Deporte	2	G/4571/227006/91002	Estudio,trabajos técnicos	2018	18.983,33		18.983,33		18.983,33	0,00
18 Educación, Cultura y Deporte	2	G/4571/227009/91002	Otros trabajos empresas	2017	15.350,88		15.350,88		15.350,88	0,00
18 Educación, Cultura y Deporte	2	G/4571/227009/91002	Otros trabajos empresas	2018	43.549,09		43.549,09		43.549,09	0,00
18 Educación, Cultura y Deporte	2	G/4571/230000/91002	Dietas	2018	80,01		80,01		80,01	0,00
18 Educación, Cultura y Deporte	2	G/4571/231000/91002	Locomoción	2018	703,03		703,03		703,03	0,00
18 Educación, Cultura y Deporte	2	G/4571/233000/91002	Gastos a través de agencias de viajes	2018	267,76		267,76		267,76	0,00

**OBLIGACIONES DE PRESUPUESTOS CERRADOS POR PARTIDAS PRESUPUESTARIAS Y EJERCICIO DGA**

SECCIÓN	CAPÍTULO / POSICIÓN PRESUPUESTARIA		EJERCICIO	OBLIGACIONES PENDIENTES DE PAGO A 1 DE ENERO	MODIFICACIÓN SALDO INICIAL Y ANULACIONES	TOTAL OBLIGACIONES	PRESCRIPCIONES	PAGOS ORDENADOS	OBLIGACIONES PENDIENTES DE PAGO A 31 DE DICIEMBRE
				EUR	EUR	EUR	EUR	EUR	
18 Educación, Cultura y Deporte	2	G/4581/214000/91002	Rep.Const. Mat. transport	2018	4.069,46		4.069,46	4.069,46	0,00
18 Educación, Cultura y Deporte	2	G/4581/220000/91002	Ordinar. no inventariable	2018	362,30		362,30	362,30	0,00
18 Educación, Cultura y Deporte	2	G/4581/221000/91002	Energía eléctrica	2018	677,12		677,12	677,12	0,00
18 Educación, Cultura y Deporte	2	G/4581/221003/91002	Combustibles	2018	374,48		374,48	374,48	0,00
18 Educación, Cultura y Deporte	2	G/4581/221004/91002	Vestuario	2018	960,05		960,05	960,05	0,00
18 Educación, Cultura y Deporte	2	G/4581/221009/91002	Otros suministros	2018	64,74		64,74	64,74	0,00
18 Educación, Cultura y Deporte	2	G/4581/223000/91002	Transporte	2018	2.202,20		2.202,20	2.202,20	0,00
18 Educación, Cultura y Deporte	2	G/4581/224002/91002	Primas de otro inmoviliz.	2018	212,09		212,09	212,09	0,00
18 Educación, Cultura y Deporte	2	G/4581/225002/91002	Tributos estatales	2018	86,86		86,86	86,86	0,00
18 Educación, Cultura y Deporte	2	G/4581/226002/91002	Gtos divulg. y promoción	2018	32.360,91		32.360,91	32.360,91	0,00
18 Educación, Cultura y Deporte	2	G/4581/226009/91002	Otros gastos diversos	2018	123,42		123,42	123,42	0,00
18 Educación, Cultura y Deporte	2	G/4581/227006/91002	Estudio,trabajos técnicos	2018	187.598,31		187.598,31	187.598,31	0,00
18 Educación, Cultura y Deporte	2	G/4581/227009/91002	Otros trabajos empresas	2018	38.425,00		38.425,00	38.425,00	0,00
18 Educación, Cultura y Deporte	2	G/4581/230000/91002	Dietas	2018	1.941,32		1.941,32	1.941,32	0,00
18 Educación, Cultura y Deporte	2	G/4581/231000/91002	Locomoción	2018	707,33		707,33	707,33	0,00
18 Educación, Cultura y Deporte	2	G/4581/233000/91002	Gastos a través de agencias de viajes	2018	1.003,84		1.003,84	1.003,84	0,00
18 Educación, Cultura y Deporte	2	G/4581/239000/91002	Otras indemnizaciones	2018	153,90		153,90	153,90	0,00
18 Educación, Cultura y Deporte	2	Resultado			17.459.752,80		17.459.752,80	16.445.178,43	1.014.574,37
18 Educación, Cultura y Deporte	3	G/4212/352000/91002	Intereses de demora	2018	3.032,64		3.032,64	3.032,64	0,00
18 Educación, Cultura y Deporte	3	Resultado			3.032,64		3.032,64	3.032,64	0,00
18 Educación, Cultura y Deporte	4	G/4211/480400/91002	Ayudas indiv. de transporte y comedor es	2018	1.001.351,29		1.001.351,29	1.001.351,29	0,00
18 Educación, Cultura y Deporte	4	G/4221/460022/91002	Convenios E.I. con CC.LL.	2018	3.673.166,64		3.673.166,64	3.673.166,64	0,00
18 Educación, Cultura y Deporte	4	G/4224/460024/91002	Escuelas Munic.de Música	2018	102.848,37		102.848,37	102.848,37	0,00
18 Educación, Cultura y Deporte	4	G/4225/460020/91002	Conv. CC.LL. Educ Adultos	2018	9.429,12		9.429,12	9.429,12	0,00
18 Educación, Cultura y Deporte	4	G/4226/440162/91002	ITAINNOVA-Desarrollo la FP a distancia	2018	60.000,00		60.000,00	60.000,00	0,00
18 Educación, Cultura y Deporte	4	G/4226/460116/11201	Programa de cualificación profesional	2018	235.159,56		235.159,56	235.159,56	0,00
18 Educación, Cultura y Deporte	4	G/4226/460116/91001	Programa de cualificación profesional	2018	235.159,56		235.159,56	235.159,56	0,00
18 Educación, Cultura y Deporte	4	G/4226/480183/91002	Fed. Aragonesa Montañismo- Enseñanzas De	2018	85.000,00		85.000,00	85.000,00	0,00
18 Educación, Cultura y Deporte	4	G/4226/480223/91002	Premios Formacion Prof.	2018	10.800,00		10.800,00	10.800,00	0,00

**OBLIGACIONES DE PRESUPUESTOS CERRADOS POR PARTIDAS PRESUPUESTARIAS Y EJERCICIO DGA**

SECCIÓN	CAPÍTULO / POSICIÓN PRESUPUESTARIA			EJERCICIO	OBLIGACIONES PENDIENTES DE PAGO A 1 DE ENERO	MODIFICACIÓN SALDO INICIAL Y ANULACIONES	TOTAL OBLIGACIONES	PRESCRIPCIONES	PAGOS ORDENADOS	OBLIGACIONES PENDIENTES DE PAGO A 31 DE DICIEMBRE
					EUR	EUR	EUR	EUR	EUR	EUR
18 Educación, Cultura y Deporte	4	G/4226/480430/11201	Programa de cualificación profesional	2018	177.375,00		177.375,00		177.375,00	0,00
18 Educación, Cultura y Deporte	4	G/4226/480430/91001	Programa de cualificación profesional	2018	177.375,00		177.375,00		177.375,00	0,00
18 Educación, Cultura y Deporte	4	G/4231/460093/91002	gest. aulas externas -Ayt	2018	90.000,00		90.000,00		90.000,00	0,00
18 Educación, Cultura y Deporte	4	G/4231/480093/91002	Programas Educativos	2018	83.932,66		83.932,66		83.932,66	0,00
18 Educación, Cultura y Deporte	4	G/4231/480397/91002	Becas material curricular y comedor	2018	280.604,17		280.604,17		280.604,17	0,00
18 Educación, Cultura y Deporte	4	G/4521/440131/91002	UNIZAR. M. C. Naturales	2018	10.000,00		10.000,00		10.000,00	0,00
18 Educación, Cultura y Deporte	4	G/4521/480247/91002	Fundación Goya en Aragón	2018	58.335,00		58.335,00		58.335,00	0,00
18 Educación, Cultura y Deporte	4	G/4521/480348/91002	Museo Dioc. Barbastro	2018	15.000,00		15.000,00		15.000,00	0,00
18 Educación, Cultura y Deporte	4	G/4521/480361/91002	Fund. Museo Salvador Vict	2018	11.400,00		11.400,00		11.400,00	0,00
18 Educación, Cultura y Deporte	4	G/4521/480533/91002	Fundación AQUAGRARIA de Ejea de los Caba	2018	10.000,00		10.000,00		10.000,00	0,00
18 Educación, Cultura y Deporte	4	G/4521/480589/91002	As. Origami ZGZ	2018	10.000,00		10.000,00		10.000,00	0,00
18 Educación, Cultura y Deporte	4	G/4551/440215/91002	Colaboraciones UNIZAR. Cátedra J Ferránd	2018	30.000,00		30.000,00		30.000,00	0,00
18 Educación, Cultura y Deporte	4	G/4551/460114/91002	Subvenciones promoción lenguas propias	2018	28.893,00		28.893,00		28.893,00	0,00
18 Educación, Cultura y Deporte	4	G/4551/460132/91002	Conv. Comarca Alto Gállego prom. lenguas	2018	5.000,00		5.000,00		5.000,00	0,00
18 Educación, Cultura y Deporte	4	G/4551/460133/91002	Conv. Comarca Hoya Huesca prom. lenguas	2018	5.000,00		5.000,00		5.000,00	0,00
18 Educación, Cultura y Deporte	4	G/4551/460134/91002	Conv. Comarca Sobrarbe prom. lenguas pr	2018	5.000,00		5.000,00		5.000,00	0,00
18 Educación, Cultura y Deporte	4	G/4551/460135/91002	Conv. Comarca de la Ribagorza prom. leng	2018	4.999,52		4.999,52		4.999,52	0,00
18 Educación, Cultura y Deporte	4	G/4551/460136/91002	Conv. Comarca La Litera prom. lenguas pr	2018	3.726,40		3.726,40		3.726,40	0,00
18 Educación, Cultura y Deporte	4	G/4551/460137/91002	Conv. Comarca del Matarraña prom. lengua	2018	5.000,00		5.000,00		5.000,00	0,00
18 Educación, Cultura y Deporte	4	G/4551/460138/91002	Conv. Comarca del Bajo Cinca prom. lengu	2018	5.000,00		5.000,00		5.000,00	0,00
18 Educación, Cultura y Deporte	4	G/4551/480421/91002	Promoción lenguas propias - Ent sin ánim	2018	36.722,82		36.722,82		36.722,82	0,00
18 Educación, Cultura y Deporte	4	G/4551/480507/91002	Becas, premios y ayudas a la investigaci	2018	500,00		500,00		500,00	0,00
18 Educación, Cultura y Deporte	4	G/4571/470066/91002	Sociedades Anónimas Deportivas	2018	255.369,16		255.369,16		255.369,16	0,00
18 Educación, Cultura y Deporte	4	G/4571/480112/91002	Juegos Escolares	2012	1.300,00		1.300,00			1.300,00
18 Educación, Cultura y Deporte	4	G/4571/480112/91002	Juegos Escolares	2018	92.604,64		92.604,64		92.604,64	0,00
18 Educación, Cultura y Deporte	4	G/4571/480114/91002	Ayud deport. nivel cualif	2018	169.685,00		169.685,00		169.685,00	0,00
18 Educación, Cultura y Deporte	4	G/4571/480115/91002	Pytos. Federativ y Clubes	2018	829.433,62		829.433,62		829.433,62	0,00
18 Educación, Cultura y Deporte	4	G/4571/480239/39042	Cntros espec tecnif depor	2018	32.721,30		32.721,30		32.721,30	0,00
18 Educación, Cultura y Deporte	4	G/4571/480346/91002	Clubs Deportivos de máxima categoría	2018	204.496,55		204.496,55		204.496,55	0,00

**OBLIGACIONES DE PRESUPUESTOS CERRADOS POR PARTIDAS PRESUPUESTARIAS Y EJERCICIO DGA**

SECCIÓN	CAPÍTULO / POSICIÓN PRESUPUESTARIA			EJERCICIO	OBLIGACIONES PENDIENTES DE PAGO A 1 DE ENERO	MODIFICACIÓN SALDO INICIAL Y ANULACIONES	TOTAL OBLIGACIONES	PRESCRIPCIONES	PAGOS ORDENADOS	OBLIGACIONES PENDIENTES DE PAGO A 31 DE DICIEMBRE
					EUR	EUR	EUR	EUR	EUR	EUR
18 Educación, Cultura y Deporte	4	G/4571/480386/91002	Deporte universitario-Cam	2018	5.998,91		5.998,91		5.998,91	0,00
18 Educación, Cultura y Deporte	4	G/4571/480520/91002	Federación Aragonesa de Golf	2018	2.500,00		2.500,00		2.500,00	0,00
18 Educación, Cultura y Deporte	4	G/4571/480522/91002	Federación Aragonesa de Hockey	2018	935,00		935,00		935,00	0,00
18 Educación, Cultura y Deporte	4	G/4571/480526/91002	Federación Aragonesa de Orientación	2018	2.000,00		2.000,00		2.000,00	0,00
18 Educación, Cultura y Deporte	4	G/4571/480563/91002	Clubs Deportivos NO de máxima categoría	2018	51.517,20		51.517,20		51.517,20	0,00
18 Educación, Cultura y Deporte	4	G/4581/460027/91002	Actividades Cultur CC.LL.	2018	210.601,04		210.601,04		210.601,04	0,00
18 Educación, Cultura y Deporte	4	G/4581/460029/91002	Ayto HU Feria I de Teatro	2018	89.295,08		89.295,08		89.295,08	0,00
18 Educación, Cultura y Deporte	4	G/4581/460034/91002	Parques Culturales	2018	39.048,74		39.048,74		39.048,74	0,00
18 Educación, Cultura y Deporte	4	G/4581/470019/91002	Apoyo a Artes Plásticas	2018	21.313,20		21.313,20		21.313,20	0,00
18 Educación, Cultura y Deporte	4	G/4581/470020/91002	Ayudas Teatro y Danza	2018	532.653,24		532.653,24		532.653,24	0,00
18 Educación, Cultura y Deporte	4	G/4581/470021/91002	Ayudas Producc. Audiovis.	2018	395.299,95		395.299,95		395.299,95	0,00
18 Educación, Cultura y Deporte	4	G/4581/470022/91002	Ayudas a la Música	2018	81.689,11		81.689,11		81.689,11	0,00
18 Educación, Cultura y Deporte	4	G/4581/470044/91002	Apoyo a Edic.y Public.Per	2018	83.549,89		83.549,89		83.549,89	0,00
18 Educación, Cultura y Deporte	4	G/4581/470103/91002	Plan general investigación	2018	5.066,79		5.066,79		5.066,79	0,00
18 Educación, Cultura y Deporte	4	G/4581/480103/91002	Subv. Asociac.Culturales	2018	135.527,99		135.527,99		135.527,99	0,00
18 Educación, Cultura y Deporte	4	G/4581/480203/91002	Fund.Resid.Estud.Madrid	2018	50.000,00		50.000,00		50.000,00	0,00
18 Educación, Cultura y Deporte	4	G/4581/480378/91002	Plan Gral. Investigación	2018	40.267,81		40.267,81		40.267,81	0,00
18 Educación, Cultura y Deporte	4	G/4581/480383/91002	C. Per Libro Zar	2018	29.950,56		29.950,56		29.950,56	0,00
18 Educación, Cultura y Deporte	4	G/4581/480399/91002	Ayudas memoria histórica	2018	10.358,02		10.358,02		10.358,02	0,00
18 Educación, Cultura y Deporte	4	G/4581/480431/91002	Fundación Bodas de Isabel	2018	10.000,00		10.000,00		10.000,00	0,00
18 Educación, Cultura y Deporte	4	Resultado			9.849.960,91		9.849.960,91		9.848.660,91	1.300,00
18 Educación, Cultura y Deporte	6	G/4211/602000/14201	Edific. y construcciones	2018	317.999,21		317.999,21		317.999,21	0,00
18 Educación, Cultura y Deporte	6	G/4211/602000/32200	Edific. y construcciones	2018	263.221,72		263.221,72		263.221,72	0,00
18 Educación, Cultura y Deporte	6	G/4211/602000/51001	Edific. y construcciones	2018	143.084,96		143.084,96		143.084,96	0,00
18 Educación, Cultura y Deporte	6	G/4211/602000/91001	Edific. y construcciones	2018	506.142,23		506.142,23		506.142,23	0,00
18 Educación, Cultura y Deporte	6	G/4211/602000/91002	Edific. y construcciones	2018	6.179.602,49		6.179.602,49		6.179.602,49	0,00
18 Educación, Cultura y Deporte	6	G/4211/605000/32200	Mobiliario y enseres	2018	9.067,91		9.067,91		9.067,91	0,00
18 Educación, Cultura y Deporte	6	G/4211/605000/91001	Mobiliario y enseres	2018	9.067,91		9.067,91		9.067,91	0,00
18 Educación, Cultura y Deporte	6	G/4211/605000/91002	Mobiliario y enseres	2018	685.134,89		685.134,89		685.134,89	0,00

**OBLIGACIONES DE PRESUPUESTOS CERRADOS POR PARTIDAS PRESUPUESTARIAS Y EJERCICIO DGA**

SECCIÓN	CAPÍTULO / POSICIÓN PRESUPUESTARIA		EJERCICIO	OBLIGACIONES PENDIENTES DE PAGO A 1 DE ENERO	MODIFICACIÓN SALDO INICIAL Y ANULACIONES	TOTAL OBLIGACIONES	PRESCRIPCIONES	PAGOS ORDENADOS	OBLIGACIONES PENDIENTES DE PAGO A 31 DE DICIEMBRE
				EUR	EUR	EUR	EUR	EUR	
18	Educación, Cultura y Deporte	6 G/4211/606000/14201	Equipos procesos inform.	2018	124.299,66		124.299,66	124.299,66	0,00
18	Educación, Cultura y Deporte	6 G/4211/606000/91001	Equipos procesos inform.	2018	199.378,37		199.378,37	199.378,37	0,00
18	Educación, Cultura y Deporte	6 G/4211/609000/91002	Inmovilizado Inmaterial	2018	73.810,00		73.810,00	73.810,00	0,00
18	Educación, Cultura y Deporte	6 G/4221/605000/91002	Mobiliario y enseres	2018	4.369,72		4.369,72	4.369,72	0,00
18	Educación, Cultura y Deporte	6 G/4521/602000/32200	Edific. y construcciones	2018	41.201,16		41.201,16	41.201,16	0,00
18	Educación, Cultura y Deporte	6 G/4521/602000/91001	Edific. y construcciones	2018	41.201,18		41.201,18	41.201,18	0,00
18	Educación, Cultura y Deporte	6 G/4521/602000/91002	Edific. y construcciones	2018	118.879,61		118.879,61	118.879,61	0,00
18	Educación, Cultura y Deporte	6 G/4521/608000/91002	Otro inmoviliz. material	2018	1.421,11		1.421,11	1.421,11	0,00
18	Educación, Cultura y Deporte	6 G/4581/602000/91002	Edific. y construcciones	2018	682.194,53		682.194,53	682.194,53	0,00
18	Educación, Cultura y Deporte	6	Resultado		9.400.076,66		9.400.076,66	9.400.076,66	0,00
18	Educación, Cultura y Deporte	7 G/4571/760036/91002	Plan Gral Inst.Deportivas	2018	1.286.735,46		1.286.735,46	1.286.735,46	0,00
18	Educación, Cultura y Deporte	7 G/4571/760141/91002	Ayuntamiento de HUESCA - Parque Deportiv	2018	39.883,99		39.883,99	39.883,99	0,00
18	Educación, Cultura y Deporte	7 G/4581/760126/32200	Fondo de Inversiones de Teruel	2018	500.000,00		500.000,00	500.000,00	0,00
18	Educación, Cultura y Deporte	7 G/4581/760126/91001	Fondo de Inversiones de Teruel	2018	500.000,00		500.000,00	500.000,00	0,00
18	Educación, Cultura y Deporte	7 G/4581/760144/91002	Parques culturales	2018	56.985,98		56.985,98	56.985,98	0,00
18	Educación, Cultura y Deporte	7 G/4581/780155/91002	No operativo	2018	30.000,00		30.000,00	30.000,00	0,00
18	Educación, Cultura y Deporte	7 G/4581/780165/91002	Fundación Uncastillo	2018	10.000,00		10.000,00	10.000,00	0,00
18	Educación, Cultura y Deporte	7 G/4581/780166/91002	Asociación Amigos del Serrablo	2018	10.000,00		10.000,00	10.000,00	0,00
18	Educación, Cultura y Deporte	7 G/4581/780184/91002	Fundación Tarazona Monumental: Restaurac	2018	10.000,00		10.000,00	10.000,00	0,00
18	Educación, Cultura y Deporte	7	Resultado		2.443.605,43		2.443.605,43	2.443.605,43	0,00
18	Educación, Cultura y Deporte		Resultado		39.227.544,85		39.227.544,85	38.211.670,48	1.015.874,37
26	A las Administraciones Comarcales	2 G/9112/204000/91002	Arrend. Material transp.	2018	402.114,76		402.114,76	402.114,76	0,00
26	A las Administraciones Comarcales	2	Resultado		402.114,76		402.114,76	402.114,76	0,00
26	A las Administraciones Comarcales	4 G/9111/460042/91002	Fondo Gastos de Personal	2018	1.444.243,00		1.444.243,00	1.444.243,00	0,00
26	A las Administraciones Comarcales	4 G/9111/460069/91002	Mant.Func.Invers.Supramun	2018	2.408.597,25		2.408.597,25	2.408.597,25	0,00
26	A las Administraciones Comarcales	4 G/9111/460098/91002	Traspaso de func. y servi	2018	10.995.313,09		10.995.313,09	10.995.313,09	0,00
26	A las Administraciones Comarcales	4	Resultado		14.848.153,34		14.848.153,34	14.848.153,34	0,00
26	A las Administraciones Comarcales		Resultado		15.250.268,10		15.250.268,10	15.250.268,10	0,00
30	Diversos Departamentos	3 G/0111/301000/91002	Gtos em,mod,cancel. Deuda	2018	726,00		726,00	726,00	0,00

**OBLIGACIONES DE PRESUPUESTOS CERRADOS POR PARTIDAS PRESUPUESTARIAS Y EJERCICIO  
DGA**

SECCIÓN	CAPÍTULO / POSICIÓN PRESUPUESTARIA		EJERCICIO	OBLIGACIONES PENDIENTES DE PAGO A 1 DE ENERO	MODIFICACIÓN SALDO INICIAL Y ANULACIONES	TOTAL OBLIGACIONES	PRESCRIPCIONES	PAGOS ORDENADOS	OBLIGACIONES PENDIENTES DE PAGO A 31 DE DICIEMBRE
				EUR	EUR	EUR	EUR	EUR	EUR
30 Diversos Departamentos	3	Resultado		726,00		726,00		726,00	0,00
30 Diversos Departamentos	7	G/5111/740047/91002	2013	36.631,20		36.631,20		36.631,20	0,00
30 Diversos Departamentos	7	G/5111/740047/91002	2015	12.168.128,59		12.168.128,59		3.061.656,29	9.106.472,30
30 Diversos Departamentos	7	G/7511/740047/91002	2017	2.886.885,00		2.886.885,00			2.886.885,00
30 Diversos Departamentos	7	Resultado		15.091.644,79		15.091.644,79		3.098.287,49	11.993.357,30
30 Diversos Departamentos	8	G/7511/810001/91002	2015	2.050.000,00		2.050.000,00			2.050.000,00
30 Diversos Departamentos	8	Resultado		2.050.000,00		2.050.000,00			2.050.000,00
30 Diversos Departamentos		Resultado		17.142.370,79		17.142.370,79		3.099.013,49	14.043.357,30
<b>Resultado total</b>				<b>1.016.139.327,78</b>	<b>306.526,97</b>	<b>1.015.832.764,41</b>	<b>36,40</b>	<b>789.943.487,15</b>	<b>225.889.277,26</b>



6.23.4

PRESUPUESTOS CERRADOS. PRESUPUESTOS DE  
INGRESOS.



**6.23.4.1  
DERECHOS PENDIENTES DE COBRO POR CAPÍTULO.**

**DERECHOS PENDIENTES DE COBRO DE PRESUPUESTOS CERRADOS  
DGA**

CAPÍTULO	DERECHOS PENDIENTES DE COBRO A 1 DE ENERO	MODIFICACIONES SALDO INICIAL	DERECHOS ANULADOS	DERECHOS CANCELADOS	RECAUDACIÓN	DERECHOS PENDIENTES COBRO A 31 DE DICIEMBRE
1 Impuestos Directos	136.168.648,04	0,00	19.688.462,25	700.946,85	10.244.344,69	105.534.894,25
2 Impuestos Indirectos	68.338.196,93	1.423,15	7.500.593,63	2.389.451,02	12.194.192,23	46.255.383,20
3 Tasas y otros ingresos	20.002.322,57	0,00	811.455,88	2.484.243,09	4.014.312,73	12.692.310,87
4 Transferencias Corrientes	6.182.074,66	0,00	17.277,00	0,00	5.354.236,04	810.561,62
5 Ingresos Patrimoniales	4.637.960,92	0,00	1.045.612,53	93.476,09	1.449.584,93	2.049.287,37
6 Enajenación de inversiones reales	226.235,00	0,00	0,00	0,00	800,00	225.435,00
7 Transferencias de Capital	3.820.878,58	0,00	625,70	39.613,71	2.653.664,03	1.126.975,14
8 Activos Financieros	86.248,32	0,00	0,00	0,00	86.248,32	0,00
9 Pasivos Financieros	20.974,64	0,00	0,00	0,00	20.974,64	0,00
<b>TOTAL GENERAL</b>	<b>239.483.539,66</b>	<b>1.423,15</b>	<b>29.064.026,99</b>	<b>5.707.730,76</b>	<b>36.018.357,61</b>	<b>168.694.847,45</b>

**6.23.4.2**  
**DERECHOS PENDIENTES DE COBRO POR PARTIDAS  
PRESUPUESTARIAS.**

**DERECHOS PENDIENTES DE COBRO DE PRESUPUESTOS CERRADOS  
POR PARTIDA PRESUPUESTARIA  
DGA**

Capítulo	Posición Presupuestaria		Ejercicio	Derechos Pendientes Cobro a 1 de Enero	Rectif. Saldo Entrante	Total Derechos Anulados	Total Derechos Cancelados	Recaudación	Derechos Pendientes de Cobro a 31 de Diciembre
				EUR	EUR	EUR	EUR	EUR	EUR
1	Impuestos Directos	I/110000/91003	Sobre adquisiciones por herencia o legado	2003	1.340,24				1.340,24
1	Impuestos Directos	I/110000/91003	Sobre adquisiciones por herencia o legado	2004	16.668,65		393,80	13.884,00	2.390,85
1	Impuestos Directos	I/110000/91003	Sobre adquisiciones por herencia o legado	2005	7.479,88			3.739,94	3.739,94
1	Impuestos Directos	I/110000/91003	Sobre adquisiciones por herencia o legado	2006	32.402,55			9.400,88	23.001,67
1	Impuestos Directos	I/110000/91003	Sobre adquisiciones por herencia o legado	2007	35.991,88			8.474,65	27.517,23
1	Impuestos Directos	I/110000/91003	Sobre adquisiciones por herencia o legado	2008	760.288,65			4.811,60	755.477,05
1	Impuestos Directos	I/110000/91003	Sobre adquisiciones por herencia o legado	2009	405.430,41			10.262,49	395.167,92
1	Impuestos Directos	I/110000/91003	Sobre adquisiciones por herencia o legado	2010	15.854,35			326,77	15.527,58
1	Impuestos Directos	I/110000/91003	Sobre adquisiciones por herencia o legado	2011	2.291.721,66		2.064.951,94	43.675,04	183.094,68
1	Impuestos Directos	I/110000/91003	Sobre adquisiciones por herencia o legado	2012	3.014.451,83			68.234,32	2.944.408,70
1	Impuestos Directos	I/110000/91003	Sobre adquisiciones por herencia o legado	2013	2.341.131,55		51.092,45	7.200,69	2.232.154,43
1	Impuestos Directos	I/110000/91003	Sobre adquisiciones por herencia o legado	2014	30.383.071,45		8.704.059,33	15.854,96	270.244,10
1	Impuestos Directos	I/110000/91003	Sobre adquisiciones por herencia o legado	2015	14.204.396,14		3.950.891,23	2.759,72	94.417,81
1	Impuestos Directos	I/110000/91003	Sobre adquisiciones por herencia o legado	2016	13.553.868,29		1.855.125,94	8.571,64	107.286,97
1	Impuestos Directos	I/110000/91003	Sobre adquisiciones por herencia o legado	2017	34.766.681,60		230.355,17	141.314,51	1.151.930,02
1	Impuestos Directos	I/110000/91003	Sobre adquisiciones por herencia o legado	2018	27.855.658,55		2.500.403,14	148.265,77	7.753.463,41
1	Impuestos Directos	I/110003/91003	Donaciones	1995	1.518,25				1.518,25
1	Impuestos Directos	I/110003/91003	Donaciones	2007	562,60				562,60
1	Impuestos Directos	I/110003/91003	Donaciones	2011	48.380,71				48.380,71
1	Impuestos Directos	I/110003/91003	Donaciones	2012	477.926,85				477.926,85
1	Impuestos Directos	I/110003/91003	Donaciones	2013	244.812,75			108.359,22	78.280,66
1	Impuestos Directos	I/110003/91003	Donaciones	2014	1.828.323,19			118.359,18	47,33
1	Impuestos Directos	I/110003/91003	Donaciones	2015	281.784,34		200.719,68	10.379,21	2.978,58
1	Impuestos Directos	I/110003/91003	Donaciones	2016	249.343,56		27.305,43	21.273,93	3.258,74
1	Impuestos Directos	I/110003/91003	Donaciones	2017	188.594,10		157,31	5.313,58	33.639,65
1	Impuestos Directos	I/110003/91003	Donaciones	2018	448.488,07		103.400,63	658,87	202.935,59

**DERECHOS PENDIENTES DE COBRO DE PRESUPUESTOS CERRADOS  
POR PARTIDA PRESUPUESTARIA  
DGA**

Capítulo	Posición Presupuestaria		Ejercicio	Derechos Pendientes Cobro a 1 de Enero	Rectif. Saldo Entrante	Total Derechos Anulados	Total Derechos Cancelados	Recaudación	Derechos Pendientes de Cobro a 31 de Diciembre
				EUR	EUR	EUR	EUR	EUR	EUR
1 Impuestos Directos	I/111000/91003	Sobre el patrimonio neto de las personas	2006	2.102,88					2.102,88
1 Impuestos Directos	I/111000/91003	Sobre el patrimonio neto de las personas	2015	332,41			332,41		0,00
1 Impuestos Directos	I/111000/91003	Sobre el patrimonio neto de las personas	2016	61.868,83				22,86	61.845,97
1 Impuestos Directos	I/111000/91003	Sobre el patrimonio neto de las personas	2017	689.407,49				4.857,39	684.550,10
1 Impuestos Directos	I/111000/91003	Sobre el patrimonio neto de las personas	2018	1.076.855,84				99.736,91	977.118,93
1 Impuestos Directos	I/112000/91003	Sobre Grandes superficies	2008	4.867,50					4.867,50
1 Impuestos Directos	I/112000/91003	Sobre Grandes superficies	2014	339.045,07				201.117,79	137.927,28
1 Impuestos Directos	I/112000/91003	Sobre Grandes superficies	2015	136.733,76				136.733,76	0,00
1 Impuestos Directos	I/114000/91003	S/ Tendidos aéreos	2007	8.304,09					8.304,09
1 Impuestos Directos	I/114000/91003	S/ Tendidos aéreos	2011	267.065,51					267.065,51
1 Impuestos Directos	I/114000/91003	S/ Tendidos aéreos	2012	125.892,56					125.892,56
1 Impuestos Directos	Resultado			136.168.648,04		19.688.462,25	700.946,85	10.244.344,69	105.534.894,25
2 Impuestos Indirectos	I/200000/91003	Sobre Transmisiones Patrimoniales Onerosas	1994	84,50					84,50
2 Impuestos Indirectos	I/200000/91003	Sobre Transmisiones Patrimoniales Onerosas	1995	91,80					91,80
2 Impuestos Indirectos	I/200000/91003	Sobre Transmisiones Patrimoniales Onerosas	1996	5.296,65					5.296,65
2 Impuestos Indirectos	I/200000/91003	Sobre Transmisiones Patrimoniales Onerosas	2000	698,45					698,45
2 Impuestos Indirectos	I/200000/91003	Sobre Transmisiones Patrimoniales Onerosas	2002	76,69					76,69
2 Impuestos Indirectos	I/200000/91003	Sobre Transmisiones Patrimoniales Onerosas	2004	23.600,66					23.600,66
2 Impuestos Indirectos	I/200000/91003	Sobre Transmisiones Patrimoniales Onerosas	2005	7.464,68					7.464,68
2 Impuestos Indirectos	I/200000/91003	Sobre Transmisiones Patrimoniales Onerosas	2006	3.000,00					3.000,00
2 Impuestos Indirectos	I/200000/91003	Sobre Transmisiones Patrimoniales Onerosas	2007	1.705,43					1.705,43
2 Impuestos Indirectos	I/200000/91003	Sobre Transmisiones Patrimoniales Onerosas	2008	19.003,60			4.529,00		14.474,60
2 Impuestos Indirectos	I/200000/91003	Sobre Transmisiones Patrimoniales Onerosas	2009	505.152,50			1.988,96		503.163,54
2 Impuestos Indirectos	I/200000/91003	Sobre Transmisiones Patrimoniales Onerosas	2010	5.390.722,28		3.327,32	263.581,80	106.571,56	5.017.241,60
2 Impuestos Indirectos	I/200000/91003	Sobre Transmisiones Patrimoniales Onerosas	2011	10.563.976,29		3.828.609,89	79.896,51	88.625,02	6.566.844,87
2 Impuestos Indirectos	I/200000/91003	Sobre Transmisiones Patrimoniales Onerosas	2012	7.167.632,59		325.780,63	874.805,03	23.845,13	5.943.201,80
2 Impuestos Indirectos	I/200000/91003	Sobre Transmisiones Patrimoniales Onerosas	2013	2.896.473,51			18.990,35	47.002,70	2.830.480,46

**DERECHOS PENDIENTES DE COBRO DE PRESUPUESTOS CERRADOS  
POR PARTIDA PRESUPUESTARIA  
DGA**

Capítulo	Posición Presupuestaria		Ejercicio	Derechos Pendientes Cobro a 1 de Enero	Rectif. Saldo Entrante	Total Derechos Anulados	Total Derechos Cancelados	Recaudación	Derechos Pendientes de Cobro a 31 de Diciembre	
				EUR	EUR	EUR	EUR	EUR	EUR	
2	Impuestos Indirectos	I/200000/91003	Sobre Transmisiones Patrimoniales Onerosas	2014	2.182.773,73	1.423,15	345.677,09	11.338,65	7.188,58	1.819.992,56
2	Impuestos Indirectos	I/200000/91003	Sobre Transmisiones Patrimoniales Onerosas	2015	2.368.909,80		596.899,15	60.343,60	80.274,53	1.631.392,52
2	Impuestos Indirectos	I/200000/91003	Sobre Transmisiones Patrimoniales Onerosas	2016	1.967.365,62		99.669,79	53.216,55	106.833,31	1.707.645,97
2	Impuestos Indirectos	I/200000/91003	Sobre Transmisiones Patrimoniales Onerosas	2017	1.492.104,47		46.356,08	74.452,62	274.081,62	1.097.214,15
2	Impuestos Indirectos	I/200000/91003	Sobre Transmisiones Patrimoniales Onerosas	2018	3.007.880,89		502.921,92	5.028,53	1.564.494,43	935.436,01
2	Impuestos Indirectos	I/200001/91003	Sobre Operaciones Societarias	2009	28.956,42					28.956,42
2	Impuestos Indirectos	I/200001/91003	Sobre Operaciones Societarias	2010	6.334,83					6.334,83
2	Impuestos Indirectos	I/200001/91003	Sobre Operaciones Societarias	2011	139.044,31					139.044,31
2	Impuestos Indirectos	I/200001/91003	Sobre Operaciones Societarias	2012	579,05					579,05
2	Impuestos Indirectos	I/200001/91003	Sobre Operaciones Societarias	2014	1.253,05			1.173,33	79,72	0,00
2	Impuestos Indirectos	I/200001/91003	Sobre Operaciones Societarias	2016	64.145,16		139,17	1.752,82	44.514,68	17.738,49
2	Impuestos Indirectos	I/200001/91003	Sobre Operaciones Societarias	2017	17.035,92					17.035,92
2	Impuestos Indirectos	I/200001/91003	Sobre Operaciones Societarias	2018	109,87				109,87	0,00
2	Impuestos Indirectos	I/200002/91003	Sobre Transmisiones de vehículos	2013	130,00					130,00
2	Impuestos Indirectos	I/200002/91003	Sobre Transmisiones de vehículos	2014	33,50					33,50
2	Impuestos Indirectos	I/200002/91003	Sobre Transmisiones de vehículos	2015	358,89			200,22		158,67
2	Impuestos Indirectos	I/200002/91003	Sobre Transmisiones de vehículos	2017	754,81			411,84		342,97
2	Impuestos Indirectos	I/200002/91003	Sobre Transmisiones de vehículos	2018	2.653,13			525,17	2.035,03	92,93
2	Impuestos Indirectos	I/201000/91003	Efectos timbrados y otros	1996	441,39					441,39
2	Impuestos Indirectos	I/201000/91003	Efectos timbrados y otros	1999	240,80					240,80
2	Impuestos Indirectos	I/201000/91003	Efectos timbrados y otros	2001	1.301,56					1.301,56
2	Impuestos Indirectos	I/201000/91003	Efectos timbrados y otros	2005	65.363,45					65.363,45
2	Impuestos Indirectos	I/201000/91003	Efectos timbrados y otros	2007	2.445.531,32					2.445.531,32
2	Impuestos Indirectos	I/201000/91003	Efectos timbrados y otros	2008	340.244,76					340.244,76
2	Impuestos Indirectos	I/201000/91003	Efectos timbrados y otros	2009	1.337.938,63			2.065,10		1.335.873,53
2	Impuestos Indirectos	I/201000/91003	Efectos timbrados y otros	2010	1.060.732,65			142.534,87	9.108,00	909.089,78
2	Impuestos Indirectos	I/201000/91003	Efectos timbrados y otros	2011	1.763.014,63		157.872,86	194.671,44	6.421,32	1.404.049,01



**DERECHOS PENDIENTES DE COBRO DE PRESUPUESTOS CERRADOS  
POR PARTIDA PRESUPUESTARIA  
DGA**

Capítulo	Posición Presupuestaria		Ejercicio	Derechos Pendientes Cobro a 1 de Enero	Rectif. Saldo Entrante	Total Derechos Anulados	Total Derechos Cancelados	Recaudación	Derechos Pendientes de Cobro a 31 de Diciembre
				EUR	EUR	EUR	EUR	EUR	EUR
2	Impuestos Indirectos	I/201000/91003	Efectos timbrados y otros	2012	2.220.202,40		132.678,11	320,64	2.087.203,65
2	Impuestos Indirectos	I/201000/91003	Efectos timbrados y otros	2013	656.866,32		310.227,94	7.695,02	338.943,36
2	Impuestos Indirectos	I/201000/91003	Efectos timbrados y otros	2014	1.354.758,10		9.156,34	83.015,69	1.260.843,66
2	Impuestos Indirectos	I/201000/91003	Efectos timbrados y otros	2015	2.166.169,68		514.414,53	27.298,70	1.600.285,51
2	Impuestos Indirectos	I/201000/91003	Efectos timbrados y otros	2016	845.956,56		14.726,56	28.578,58	787.535,72
2	Impuestos Indirectos	I/201000/91003	Efectos timbrados y otros	2017	635.571,55		4.541,40	4.586,03	515.038,28
2	Impuestos Indirectos	I/201000/91003	Efectos timbrados y otros	2018	4.496.092,39		262.523,22	363,06	466.574,25
2	Impuestos Indirectos	I/220004/91003	S/ Venta minorista de hidrocarburos	2018	584,61			584,61	0,00
2	Impuestos Indirectos	I/220005/91003	Sobre determinados medios de transporte	2018	1.843.114,39			1.843.114,39	0,00
2	Impuestos Indirectos	I/220049/91003	Tramo autonómico s/hidrocarburos	2018	4.799.602,19			4.799.602,19	0,00
2	Impuestos Indirectos	I/231000/91003	S/ sobre grandes áreas de venta	2017	14.251,10				14.251,10
2	Impuestos Indirectos	I/240002/91003	Máquinas recreativas	2016	44.533,63			8.225,00	36.308,63
2	Impuestos Indirectos	I/240002/91003	Máquinas recreativas	2017	36.644,00			1.645,00	11.071,07
2	Impuestos Indirectos	I/240002/91003	Máquinas recreativas	2018	4.321.948,50		787.977,68	1.326,52	2.493.611,80
2	Impuestos Indirectos	I/240003/91003	Loterías, rifas y c.aleat.	2018	21.689,24				21.689,24
2	Impuestos Indirectos	Resultado			68.338.196,93	1.423,15	7.500.593,63	2.389.451,02	12.194.192,23
3	Tasas y otros ingresos	I/301006/91003	Venta de Publicaciones de Educ., Univ., Cult.	2018	1.431,16				1.431,16
3	Tasas y otros ingresos	I/303000/91003	Venta de impresos	2016	67,76				67,76
3	Tasas y otros ingresos	I/312002/91003	Suscripción y venta del Boletín Oficial	2008	79,12				79,12
3	Tasas y otros ingresos	I/314001/91003	Servicio de promoción industrial y S.I.E	1995	14,52				14,52
3	Tasas y otros ingresos	I/315000/91003	S.A.S. Ingresos por servicios en hospita	2000	653,07				653,07
3	Tasas y otros ingresos	I/316002/91003	Prestación de Servicios en residencias	2000	743,12				743,12
3	Tasas y otros ingresos	I/316002/91003	Prestación de Servicios en residencias	2003	2.571,00				2.571,00
3	Tasas y otros ingresos	I/316002/91003	Prestación de Servicios en residencias	2004	115,16				115,16
3	Tasas y otros ingresos	I/316002/91003	Prestación de Servicios en residencias	2005	56,05				56,05
3	Tasas y otros ingresos	I/316003/91003	Prestación de Servicios en albergues	2002	962,28				962,28
3	Tasas y otros ingresos	I/316003/91003	Prestación de Servicios en albergues	2003	21,60				21,60

**DERECHOS PENDIENTES DE COBRO DE PRESUPUESTOS CERRADOS  
POR PARTIDA PRESUPUESTARIA  
DGA**

Capítulo	Posición Presupuestaria		Ejercicio	Derechos Pendientes Cobro a 1 de Enero	Rectif. Saldo Entrante	Total Derechos Anulados	Total Derechos Cancelados	Recaudación	Derechos Pendientes de Cobro a 31 de Diciembre
				EUR	EUR	EUR	EUR	EUR	EUR
3 Tasas y otros ingresos	I/316003/91003	Prestación de Servicios en albergues	2005	2.059,89					2.059,89
3 Tasas y otros ingresos	I/319000/91003	Prestación Serv. de Presidencia y Justic	2018	13.500,00				13.500,00	0,00
3 Tasas y otros ingresos	I/319005/91003	Prestación Serv. de Sanidad, B. Social y	2018	59.804,02				59.804,02	0,00
3 Tasas y otros ingresos	I/319006/91003	Prestación Serv. de Educ., Univ., Cult.	2018	454.005,70				454.005,70	0,00
3 Tasas y otros ingresos	I/319103/91003	Prestación de servicios en guarderías	2012	97,00					97,00
3 Tasas y otros ingresos	I/319103/91003	Prestación de servicios en guarderías	2018	15.501,00				15.501,00	0,00
3 Tasas y otros ingresos	I/319118/91003	Prestación Servicios RACI	2013	13.556,60					13.556,60
3 Tasas y otros ingresos	I/319321/91003	Transporte Sanitario por Helicóptero	2018	33.651,00				33.651,00	0,00
3 Tasas y otros ingresos	I/322017/91003	Tasa 17- Serv.fac.advos monte,aprov.for.	2006	352,50					352,50
3 Tasas y otros ingresos	I/322017/91003	Tasa 17- Serv.fac.advos monte,aprov.for.	2007	485,74					485,74
3 Tasas y otros ingresos	I/322017/91003	Tasa 17- Serv.fac.advos monte,aprov.for.	2008	508,28					508,28
3 Tasas y otros ingresos	I/322017/91003	Tasa 17- Serv.fac.advos monte,aprov.for.	2009	641,86			116,71		525,15
3 Tasas y otros ingresos	I/322017/91003	Tasa 17- Serv.fac.advos monte,aprov.for.	2010	540,68					540,68
3 Tasas y otros ingresos	I/322017/91003	Tasa 17- Serv.fac.advos monte,aprov.for.	2011	1.756,74					1.756,74
3 Tasas y otros ingresos	I/322033/91003	Tasa 33- Ocupación temporal vías pecuari	2011	185,91					185,91
3 Tasas y otros ingresos	I/327014/91003	Tasa 14- Serv. act. Indus,energ,metrol,m	2004	97,50					97,50
3 Tasas y otros ingresos	I/327014/91003	Tasa 14- Serv. act. Indus,energ,metrol,m	2005	61,50					61,50
3 Tasas y otros ingresos	I/327014/91003	Tasa 14- Serv. act. Indus,energ,metrol,m	2006	544,91					544,91
3 Tasas y otros ingresos	I/327014/91003	Tasa 14- Serv. act. Indus,energ,metrol,m	2007	142,00					142,00
3 Tasas y otros ingresos	I/327014/91003	Tasa 14- Serv. act. Indus,energ,metrol,m	2008	521,71					521,71
3 Tasas y otros ingresos	I/327014/91003	Tasa 14- Serv. act. Indus,energ,metrol,m	2009	5.270,77					5.270,77
3 Tasas y otros ingresos	I/327014/91003	Tasa 14- Serv. act. Indus,energ,metrol,m	2010	2.317,78			746,40		1.571,38
3 Tasas y otros ingresos	I/327014/91003	Tasa 14- Serv. act. Indus,energ,metrol,m	2011	2.089,07				922,56	1.166,51
3 Tasas y otros ingresos	I/329001/91003	Tasa 01-Direcc.,insp obra	2012	1.375,36			1.375,36		0,00
3 Tasas y otros ingresos	I/329001/91003	Tasa 01-Direcc.,insp obra	2016	7.483,45		6.882,43	601,02		0,00
3 Tasas y otros ingresos	I/329001/91003	Tasa 01-Direcc.,insp obra	2017	13.721,47		12.637,21			1.084,26
3 Tasas y otros ingresos	I/329001/91003	Tasa 01-Direcc.,insp obra	2018	545.410,30		9.125,89		528.011,92	8.272,49

**DERECHOS PENDIENTES DE COBRO DE PRESUPUESTOS CERRADOS  
POR PARTIDA PRESUPUESTARIA  
DGA**

Capítulo	Posición Presupuestaria		Ejercicio	Derechos Pendientes Cobro a 1 de Enero	Rectif. Saldo Entrante	Total Derechos Anulados	Total Derechos Cancelados	Recaudación	Derechos Pendientes de Cobro a 31 de Diciembre
				EUR	EUR	EUR	EUR	EUR	EUR
3 Tasas y otros ingresos	I/329003/91003	Tasa 03- Serv.admvos, redacc. informes,a	2009	37,80					37,80
3 Tasas y otros ingresos	I/329003/91003	Tasa 03- Serv.admvos, redacc. informes,a	2010	76,36			38,18		38,18
3 Tasas y otros ingresos	I/329003/91003	Tasa 03- Serv.admvos, redacc. informes,a	2011	34,26					34,26
3 Tasas y otros ingresos	I/329003/91003	Tasa 03- Serv.admvos, redacc. informes,a	2013	83,78					83,78
3 Tasas y otros ingresos	I/329003/91003	Tasa 03- Serv.admvos, redacc. informes,a	2014	212,60					212,60
3 Tasas y otros ingresos	I/329003/91003	Tasa 03- Serv.admvos, redacc. informes,a	2016	42,52					42,52
3 Tasas y otros ingresos	I/329003/91003	Tasa 03- Serv.admvos, redacc. informes,a	2017	408,06		85,04	170,08	67,90	85,04
3 Tasas y otros ingresos	I/329003/91003	Tasa 03- Serv.admvos, redacc. informes,a	2018	4.501,77		0,64		3.684,69	816,44
3 Tasas y otros ingresos	I/329011/91003	Tasa 11-Servicios facultativos veterina	2017	0,50		0,50			0,00
3 Tasas y otros ingresos	I/329012/91003	Tasa 12-Ins. y ctroles sanitarios anim	2018	19.575,61		19.575,61			0,00
3 Tasas y otros ingresos	I/329014/91003	Tasa 14-Ord. activ. indust. energ. metro	2012	2.848,77				139,35	2.709,42
3 Tasas y otros ingresos	I/329014/91003	Tasa 14-Ord. activ. indust. energ. metro	2013	2.641,86			1.248,65		1.393,21
3 Tasas y otros ingresos	I/329014/91003	Tasa 14-Ord. activ. indust. energ. metro	2014	2.715,37			911,35	831,05	972,97
3 Tasas y otros ingresos	I/329014/91003	Tasa 14-Ord. activ. indust. energ. metro	2015	7.589,34			1.433,85	926,38	5.229,11
3 Tasas y otros ingresos	I/329014/91003	Tasa 14-Ord. activ. indust. energ. metro	2016	13.528,05			3.192,50	835,60	9.499,95
3 Tasas y otros ingresos	I/329014/91003	Tasa 14-Ord. activ. indust. energ. metro	2017	35.791,46			10.753,61	5.512,74	19.525,11
3 Tasas y otros ingresos	I/329014/91003	Tasa 14-Ord. activ. indust. energ. metro	2018	163.759,86		19.797,45		134.301,38	9.661,03
3 Tasas y otros ingresos	I/329017/91003	Tasa 17-S. facul. montes, forestales y v	2012	2.079,11					2.079,11
3 Tasas y otros ingresos	I/329017/91003	Tasa 17-S. facul. montes, forestales y v	2013	4,28					4,28
3 Tasas y otros ingresos	I/329017/91003	Tasa 17-S. facul. montes, forestales y v	2014	837,26				54,29	782,97
3 Tasas y otros ingresos	I/329017/91003	Tasa 17-S. facul. montes, forestales y v	2015	1.870,23				220,53	1.649,70
3 Tasas y otros ingresos	I/329017/91003	Tasa 17-S. facul. montes, forestales y v	2016	2.003,76			331,02	54,26	1.618,48
3 Tasas y otros ingresos	I/329017/91003	Tasa 17-S. facul. montes, forestales y v	2017	4.096,88		772,81	47,45	144,53	3.132,09
3 Tasas y otros ingresos	I/329017/91003	Tasa 17-S. facul. montes, forestales y v	2018	23.791,25		482,67		20.054,62	3.253,96
3 Tasas y otros ingresos	I/329025/91003	Tasa 25-S. Registro Territorial P.Intele	2016	14,45				14,45	0,00
3 Tasas y otros ingresos	I/329025/91003	Tasa 25-S. Registro Territorial P.Intele	2018	205,10				205,10	0,00
3 Tasas y otros ingresos	I/329033/91003	Tasa 33-Tasa por ocup. v.pecuar. y conc.	2012	380,55			10,42		370,13

**DERECHOS PENDIENTES DE COBRO DE PRESUPUESTOS CERRADOS  
POR PARTIDA PRESUPUESTARIA  
DGA**

Capítulo	Posición Presupuestaria		Ejercicio	Derechos Pendientes Cobro a 1 de Enero	Rectif. Saldo Entrante	Total Derechos Anulados	Total Derechos Cancelados	Recaudación	Derechos Pendientes de Cobro a 31 de Diciembre
				EUR	EUR	EUR	EUR	EUR	EUR
3 Tasas y otros ingresos	I/329033/91003	Tasa 33-Tasa por ocup. v.pecuar. y conc.	2013	419,69					419,69
3 Tasas y otros ingresos	I/329033/91003	Tasa 33-Tasa por ocup. v.pecuar. y conc.	2014	105,19					105,19
3 Tasas y otros ingresos	I/329033/91003	Tasa 33-Tasa por ocup. v.pecuar. y conc.	2015	79.094,72		79.034,79	59,93		0,00
3 Tasas y otros ingresos	I/329033/91003	Tasa 33-Tasa por ocup. v.pecuar. y conc.	2016	59,93			59,93		0,00
3 Tasas y otros ingresos	I/329033/91003	Tasa 33-Tasa por ocup. v.pecuar. y conc.	2017	2.879,18			2.819,24	59,93	0,01
3 Tasas y otros ingresos	I/329033/91003	Tasa 33-Tasa por ocup. v.pecuar. y conc.	2018	49.987,47				49.926,70	60,77
3 Tasas y otros ingresos	I/329037/91003	Tasa 37-Tasa dchos. de exam. pruebas de	2018	4,00		4,00			0,00
3 Tasas y otros ingresos	I/329048/91003	Tasa 48- Ocupación o Concesión del uso p	2018	25.661,42				25.661,42	0,00
3 Tasas y otros ingresos	I/330000/91003	Precios Públicos del Laboratorio Agroalimentario	2014	444,99					444,99
3 Tasas y otros ingresos	I/330000/91003	Precios Públicos del Laboratorio Agroalimentario	2015	4,59			0,00		4,59
3 Tasas y otros ingresos	I/330000/91003	Precios Públicos del Laboratorio Agroalimentario	2018	2.344,51				2.298,10	46,41
3 Tasas y otros ingresos	I/330001/91003	Precios Públicos del C. Transferencia Ag	2012	60,00			60,00		0,00
3 Tasas y otros ingresos	I/330001/91003	Precios Públicos del C. Transferencia Ag	2014	60,00			60,00		0,00
3 Tasas y otros ingresos	I/330004/91003	Precios Públicos del Laboratorio Calidad	2018	2.884,15				2.884,15	0,00
3 Tasas y otros ingresos	I/330005/91003	Precios Públicos en materia de deportes	2018	2.191,60				2.191,60	0,00
3 Tasas y otros ingresos	I/330013/91003	P. Públicos Inst. Medicina Legal de Aragón	2017	400,00				400,00	0,00
3 Tasas y otros ingresos	I/330013/91003	P. Públicos Inst. Medicina Legal de Aragón	2018	8.110,00		80,00		6.990,00	1.040,00
3 Tasas y otros ingresos	I/332000/91003	CENTROS DE SANIDAD ANIMAL	2002	36,36					36,36
3 Tasas y otros ingresos	I/332000/91003	CENTROS DE SANIDAD ANIMAL	2003	28,25					28,25
3 Tasas y otros ingresos	I/332000/91003	CENTROS DE SANIDAD ANIMAL	2004	67,32					67,32
3 Tasas y otros ingresos	I/332001/91003	LABORATORIO AGROAMBIENTAL	2002	3.631,72					3.631,72
3 Tasas y otros ingresos	I/332001/91003	LABORATORIO AGROAMBIENTAL	2003	288,92					288,92
3 Tasas y otros ingresos	I/332001/91003	LABORATORIO AGROAMBIENTAL	2004	752,83					752,83
3 Tasas y otros ingresos	I/332001/91003	LABORATORIO AGROAMBIENTAL	2005	629,43					629,43
3 Tasas y otros ingresos	I/332002/91003	CENSYRA	2002	60,00			60,00		0,00
3 Tasas y otros ingresos	I/332002/91003	CENSYRA	2005	24,00			24,00		0,00
3 Tasas y otros ingresos	I/332003/91003	Precios Públicos del Laboratorio Agroalimentario	2006	18,97					18,97

**DERECHOS PENDIENTES DE COBRO DE PRESUPUESTOS CERRADOS  
POR PARTIDA PRESUPUESTARIA  
DGA**

Capítulo	Posición Presupuestaria		Ejercicio	Derechos Pendientes Cobro a 1 de Enero	Rectif. Saldo Entrante	Total Derechos Anulados	Total Derechos Cancelados	Recaudación	Derechos Pendientes de Cobro a 31 de Diciembre
				EUR	EUR	EUR	EUR	EUR	EUR
3 Tasas y otros ingresos	I/332003/91003	Precios Públicos del Laboratorio Agroalimentario	2008	6,50					6,50
3 Tasas y otros ingresos	I/332003/91003	Precios Públicos del Laboratorio Agroalimentario	2011	166,68					166,68
3 Tasas y otros ingresos	I/332004/91003	Precios Públicos Ctro Transferencia Agro	2010	160,80			160,80		0,00
3 Tasas y otros ingresos	I/332004/91003	Precios Públicos Ctro Transferencia Agro	2011	390,00			390,00		0,00
3 Tasas y otros ingresos	I/370002/91003	Máquinas recreativas	2003	24.911,26					24.911,26
3 Tasas y otros ingresos	I/370002/91003	Máquinas recreativas	2004	10.676,24					10.676,24
3 Tasas y otros ingresos	I/370002/91003	Máquinas recreativas	2009	14.507,88					14.507,88
3 Tasas y otros ingresos	I/370002/91003	Máquinas recreativas	2010	55.312,20					55.312,20
3 Tasas y otros ingresos	I/370002/91003	Máquinas recreativas	2012	975.034,32				41.936,96	933.097,36
3 Tasas y otros ingresos	I/370002/91003	Máquinas recreativas	2013	1.136.536,24				46.406,93	1.090.129,31
3 Tasas y otros ingresos	I/370002/91003	Máquinas recreativas	2014	831.461,67				47.462,90	783.998,77
3 Tasas y otros ingresos	I/370002/91003	Máquinas recreativas	2015	230.901,07				105.316,73	125.584,34
3 Tasas y otros ingresos	I/380002/91003	Reintegros ej.cerrados de OP, Urb., Vivienda	2011	303,92					303,92
3 Tasas y otros ingresos	I/380002/91003	Reintegros ej.cerrados de OP, Urb., Vivienda	2014	87.042,04					87.042,04
3 Tasas y otros ingresos	I/380099/91003	Otros reintegros de ejercicios cerrados	2006	19.106,54					19.106,54
3 Tasas y otros ingresos	I/390000/91003	Costas por sentencias judiciales	2009	1.996,94					1.996,94
3 Tasas y otros ingresos	I/390000/91003	Costas por sentencias judiciales	2011	3.335,53					3.335,53
3 Tasas y otros ingresos	I/390000/91003	Costas por sentencias judiciales	2012	4.709,80			3.297,24		1.412,56
3 Tasas y otros ingresos	I/390000/91003	Costas por sentencias judiciales	2013	12.516,15					12.516,15
3 Tasas y otros ingresos	I/390000/91003	Costas por sentencias judiciales	2014	21.050,06					21.050,06
3 Tasas y otros ingresos	I/390000/91003	Costas por sentencias judiciales	2015	2.646,21			1.500,00		1.146,21
3 Tasas y otros ingresos	I/390000/91003	Costas por sentencias judiciales	2016	21.393,75			9.019,40		12.374,35
3 Tasas y otros ingresos	I/390000/91003	Costas por sentencias judiciales	2017	32.682,14		1.808,00	924,59	4.595,08	25.354,47
3 Tasas y otros ingresos	I/390000/91003	Costas por sentencias judiciales	2018	35.862,26			3.000,00	21.192,88	11.669,38
3 Tasas y otros ingresos	I/390001/91003	Daños carreteras	2012	2.722,40					2.722,40
3 Tasas y otros ingresos	I/390001/91003	Daños carreteras	2014	1.321,20			508,87		812,33
3 Tasas y otros ingresos	I/390001/91003	Daños carreteras	2016	3.260,89					3.260,89

**DERECHOS PENDIENTES DE COBRO DE PRESUPUESTOS CERRADOS  
POR PARTIDA PRESUPUESTARIA  
DGA**

Capítulo	Posición Presupuestaria		Ejercicio	Derechos Pendientes Cobro a 1 de Enero	Rectif. Saldo Entrante	Total Derechos Anulados	Total Derechos Cancelados	Recaudación	Derechos Pendientes de Cobro a 31 de Diciembre
				EUR	EUR	EUR	EUR	EUR	EUR
3 Tasas y otros ingresos	I/390001/91003	Daños carreteras	2017	3.480,17			2.143,98	1.336,19	0,00
3 Tasas y otros ingresos	I/390001/91003	Daños carreteras	2018	16.087,46			1.837,59	3.038,26	11.211,61
3 Tasas y otros ingresos	I/391000/91003	Daños en carreteras	2011	2.002,52		1.668,77		333,75	0,00
3 Tasas y otros ingresos	I/395000/91003	Multas y sanciones de Presidencia y Justicia	2006	2.112,50					2.112,50
3 Tasas y otros ingresos	I/395000/91003	Multas y sanciones de Presidencia y Justicia	2017	16.378,49				13.628,49	2.750,00
3 Tasas y otros ingresos	I/395000/91003	Multas y sanciones de Presidencia y Justicia	2018	12.300,00		5.400,00		6.500,00	400,00
3 Tasas y otros ingresos	I/395001/91003	Multas y sanciones de Hacienda y Admón P	2003	3.750,81				652,76	3.098,05
3 Tasas y otros ingresos	I/395001/91003	Multas y sanciones de Hacienda y Admón P	2005	2.283,85					2.283,85
3 Tasas y otros ingresos	I/395001/91003	Multas y sanciones de Hacienda y Admón P	2006	5.000,00					5.000,00
3 Tasas y otros ingresos	I/395001/91003	Multas y sanciones de Hacienda y Admón P	2008	47.151,52					47.151,52
3 Tasas y otros ingresos	I/395001/91003	Multas y sanciones de Hacienda y Admón P	2009	163.496,47			12.000,00		151.496,47
3 Tasas y otros ingresos	I/395001/91003	Multas y sanciones de Hacienda y Admón P	2010	108.782,35					108.782,35
3 Tasas y otros ingresos	I/395001/91003	Multas y sanciones de Hacienda y Admón P	2011	226.802,43			22.946,00		203.856,43
3 Tasas y otros ingresos	I/395001/91003	Multas y sanciones de Hacienda y Admón P	2013	2.941,05					2.941,05
3 Tasas y otros ingresos	I/395001/91003	Multas y sanciones de Hacienda y Admón P	2018	1.000,00				1.000,00	0,00
3 Tasas y otros ingresos	I/395002/91003	Multas y sanciones de Obras P., Urb., Vi	2004	1.182,70					1.182,70
3 Tasas y otros ingresos	I/395002/91003	Multas y sanciones de Obras P., Urb., Vi	2005	6.356,00			2.304,00		4.052,00
3 Tasas y otros ingresos	I/395002/91003	Multas y sanciones de Obras P., Urb., Vivienda	2006	7.970,92			100,00	1.365,92	6.505,00
3 Tasas y otros ingresos	I/395002/91003	Multas y sanciones de Obras P., Urb., Vivienda	2007	6.101,00				1.501,00	4.600,00
3 Tasas y otros ingresos	I/395002/91003	Multas y sanciones de Obras P., Urb., Vivienda	2008	6.403,00					6.403,00
3 Tasas y otros ingresos	I/395002/91003	Multas y sanciones de Obras P., Urb., Vivienda	2009	89.533,17			14.331,28	814,08	74.387,81
3 Tasas y otros ingresos	I/395002/91003	Multas y sanciones de Obras P., Urb., Vivienda	2010	118.054,81			39.662,90	1.195,13	77.196,78
3 Tasas y otros ingresos	I/395002/91003	Multas y sanciones de Obras P., Urb., Vivienda	2011	364.283,96			74.877,50	6.624,35	282.782,11
3 Tasas y otros ingresos	I/395002/91003	Multas y sanciones de Obras P., Urb., Vivienda	2012	415.294,56			26.333,27	3.022,38	385.938,91
3 Tasas y otros ingresos	I/395002/91003	Multas y sanciones de Obras P., Urb., Vivienda	2013	210.358,27			40.991,33	619,07	168.747,87
3 Tasas y otros ingresos	I/395002/91003	Multas y sanciones de Obras P., Urb., Vivienda	2014	218.290,59			41.587,57	6.966,09	169.736,93
3 Tasas y otros ingresos	I/395002/91003	Multas y sanciones de Obras P., Urb., Vivienda	2015	122.467,87			30.432,51	806,82	91.228,54

**DERECHOS PENDIENTES DE COBRO DE PRESUPUESTOS CERRADOS  
POR PARTIDA PRESUPUESTARIA  
DGA**

Capítulo	Posición Presupuestaria		Ejercicio	Derechos Pendientes Cobro a 1 de Enero	Rectif. Saldo Entrante	Total Derechos Anulados	Total Derechos Cancelados	Recaudación	Derechos Pendientes de Cobro a 31 de Diciembre
				EUR	EUR	EUR	EUR	EUR	EUR
3 Tasas y otros ingresos	I/395002/91003	Multas y sanciones de Obras P., Urb., Vivienda	2016	913.139,83		1.001,00	470.114,11	10.527,30	431.497,42
3 Tasas y otros ingresos	I/395002/91003	Multas y sanciones de Obras P., Urb., Vivienda	2017	868.980,18			338.593,76	104.344,13	426.042,29
3 Tasas y otros ingresos	I/395002/91003	Multas y sanciones de Obras P., Urb., Vivienda	2018	935.722,49		22.718,00	68.450,97	463.690,44	380.863,08
3 Tasas y otros ingresos	I/395003/91003	Multas y sanciones de Agricultura, Ganadería	2004	1.202,04					1.202,04
3 Tasas y otros ingresos	I/395003/91003	Multas y sanciones de Agricultura, Ganadería	2008	3.001,00					3.001,00
3 Tasas y otros ingresos	I/395003/91003	Multas y sanciones de Agricultura, Ganadería	2010	34.566,80					34.566,80
3 Tasas y otros ingresos	I/395003/91003	Multas y sanciones de Agricultura, Ganadería	2011	34.066,80					34.066,80
3 Tasas y otros ingresos	I/395003/91003	Multas y sanciones de Agricultura, Ganadería	2012	2.124,85			2.004,85		120,00
3 Tasas y otros ingresos	I/395003/91003	Multas y sanciones de Agricultura, Ganadería	2013	23.537,98		199,45	3.706,20	2.715,46	16.916,87
3 Tasas y otros ingresos	I/395003/91003	Multas y sanciones de Agricultura, Ganadería	2014	121.341,39			8.372,92	170,08	112.798,39
3 Tasas y otros ingresos	I/395003/91003	Multas y sanciones de Agricultura, Ganadería	2015	107.112,85			19.025,70	2.752,14	85.335,01
3 Tasas y otros ingresos	I/395003/91003	Multas y sanciones de Agricultura, Ganadería	2016	100.735,87			54.098,69	11.370,46	35.266,72
3 Tasas y otros ingresos	I/395003/91003	Multas y sanciones de Agricultura, Ganadería	2017	339.573,35		10.582,79	111.390,89	80.969,86	136.629,81
3 Tasas y otros ingresos	I/395003/91003	Multas y sanciones de Agricultura, Ganadería	2018	738.772,10		37.593,48	118.448,38	244.054,04	338.676,20
3 Tasas y otros ingresos	I/395004/91003	Multas y sanciones de Industria e Innova	2010	4.503,00					4.503,00
3 Tasas y otros ingresos	I/395004/91003	Multas y sanciones de Industria e Innova	2011	5.129,00					5.129,00
3 Tasas y otros ingresos	I/395004/91003	Multas y sanciones de Industria e Innova	2015	107.850,60					107.850,60
3 Tasas y otros ingresos	I/395004/91003	Multas y sanciones de Industria e Innova	2016	600,00					600,00
3 Tasas y otros ingresos	I/395004/91003	Multas y sanciones de Industria e Innova	2017	3.220,08			1.449,30	20,78	1.750,00
3 Tasas y otros ingresos	I/395004/91003	Multas y sanciones de Industria e Innova	2018	103.795,78		9.000,00	4.200,00	54.910,80	35.684,98
3 Tasas y otros ingresos	I/395005/91003	Multas y sanciones de Sanidad, B. Social	2004	2.019,40					2.019,40
3 Tasas y otros ingresos	I/395005/91003	Multas y sanciones de Sanidad, B. Social	2007	12.100,00					12.100,00
3 Tasas y otros ingresos	I/395005/91003	Multas y sanciones de Sanidad, B. Social	2008	900,00					900,00
3 Tasas y otros ingresos	I/395005/91003	Multas y sanciones de Sanidad, B. Social	2009	3.000,01					3.000,01
3 Tasas y otros ingresos	I/395005/91003	Multas y sanciones de Sanidad, B. Social	2010	22.662,80			900,00		21.762,80
3 Tasas y otros ingresos	I/395005/91003	Multas y sanciones de Sanidad, B. Social	2011	21.451,30					21.451,30
3 Tasas y otros ingresos	I/395005/91003	Multas y sanciones de Sanidad, B. Social	2012	2.951,42					2.951,42



**DERECHOS PENDIENTES DE COBRO DE PRESUPUESTOS CERRADOS  
POR PARTIDA PRESUPUESTARIA  
DGA**

Capítulo	Posición Presupuestaria		Ejercicio	Derechos Pendientes Cobro a 1 de Enero	Rectif. Saldo Entrante	Total Derechos Anulados	Total Derechos Cancelados	Recaudación	Derechos Pendientes de Cobro a 31 de Diciembre
				EUR	EUR	EUR	EUR	EUR	EUR
3 Tasas y otros ingresos	I/395005/91003	Multas y sanciones de Sanidad, B. Social	2013	6.829,60			600,00	213,68	6.015,92
3 Tasas y otros ingresos	I/395005/91003	Multas y sanciones de Sanidad, B. Social	2014	12.823,31			1.788,43	1.353,28	9.681,60
3 Tasas y otros ingresos	I/395005/91003	Multas y sanciones de Sanidad, B. Social	2015	55.390,69			37.719,69		17.671,00
3 Tasas y otros ingresos	I/395005/91003	Multas y sanciones de Sanidad, B. Social	2016	74.182,84			28.059,99	12.035,05	34.087,80
3 Tasas y otros ingresos	I/395005/91003	Multas y sanciones de Sanidad, B. Social	2017	381.776,21		29.075,64	195.499,21	59.472,14	97.729,22
3 Tasas y otros ingresos	I/395005/91003	Multas y sanciones de Sanidad, B. Social	2018	1.009.094,51		9.075,68	160.104,23	107.225,55	732.689,05
3 Tasas y otros ingresos	I/395006/91003	Multas y sanciones de Educación, Univ.,	2016	1.000,00			1.000,00		0,00
3 Tasas y otros ingresos	I/395006/91003	Multas y sanciones de Educación, Univ.,	2018	1.500,00				1.500,00	0,00
3 Tasas y otros ingresos	I/395007/91003	Multas y sanciones de Economía y Empleo	2012	85.012,50			1.252,00	6.138,00	77.622,50
3 Tasas y otros ingresos	I/395007/91003	Multas y sanciones de Economía y Empleo	2013	433.489,66		163.287,41	16.788,14	1.553,89	251.860,22
3 Tasas y otros ingresos	I/395007/91003	Multas y sanciones de Economía y Empleo	2014	120.117,10			16.924,00	14.065,54	89.127,56
3 Tasas y otros ingresos	I/395007/91003	Multas y sanciones de Economía y Empleo	2015	262.199,21			22.785,78	2.518,77	236.894,66
3 Tasas y otros ingresos	I/395007/91003	Multas y sanciones de Economía y Empleo	2016	346.429,44		16.698,00	71.219,79	35.076,79	223.434,86
3 Tasas y otros ingresos	I/395007/91003	Multas y sanciones de Economía y Empleo	2017	533.113,03		20.698,00	175.007,73	94.786,31	242.620,99
3 Tasas y otros ingresos	I/395007/91003	Multas y sanciones de Economía y Empleo	2018	2.155.293,14		110.331,08	160.484,34	938.211,63	946.266,09
3 Tasas y otros ingresos	I/395008/91003	Multas y sanciones Política Territorial	2005	120,00					120,00
3 Tasas y otros ingresos	I/395008/91003	Multas y sanciones Política Territorial	2007	122,00					122,00
3 Tasas y otros ingresos	I/395008/91003	Multas y sanciones Política Territorial	2008	29.265,19					29.265,19
3 Tasas y otros ingresos	I/395008/91003	Multas y sanciones Política Territorial	2010	480,74					480,74
3 Tasas y otros ingresos	I/395008/91003	Multas y sanciones Política Territorial	2011	23.737,13				23.737,13	0,00
3 Tasas y otros ingresos	I/395008/91003	Multas y sanciones Política Territorial	2016	13.753,75				2.400,00	11.353,75
3 Tasas y otros ingresos	I/395008/91003	Multas y sanciones Política Territorial	2017	856,13				856,13	0,00
3 Tasas y otros ingresos	I/395009/91003	SERVICIOS SOCIALES Y FAMILIA	2018	5.001,00				5.001,00	0,00
3 Tasas y otros ingresos	I/396000/91003	Ing.diversos. Rec eventuales.Presidencia	2006	200,00					200,00
3 Tasas y otros ingresos	I/398001/91003	Recargo de apremio	2011	1.046,43					1.046,43
3 Tasas y otros ingresos	I/398001/91003	Recargo de apremio	2012	1.458,80					1.458,80
3 Tasas y otros ingresos	I/398001/91003	Recargo de apremio	2013	1.424,40					1.424,40



**DERECHOS PENDIENTES DE COBRO DE PRESUPUESTOS CERRADOS  
POR PARTIDA PRESUPUESTARIA  
DGA**

Capítulo	Posición Presupuestaria		Ejercicio	Derechos Pendientes Cobro a 1 de Enero	Rectif. Saldo Entrante	Total Derechos Anulados	Total Derechos Cancelados	Recaudación	Derechos Pendientes de Cobro a 31 de Diciembre
				EUR	EUR	EUR	EUR	EUR	EUR
3 Tasas y otros ingresos	I/398001/91003	Recargo de apremio	2015	134.891,58					134.891,58
3 Tasas y otros ingresos	I/398002/91003	Intereses de demora	2002	62,69					62,69
3 Tasas y otros ingresos	I/398002/91003	Intereses de demora	2008	1.061,23					1.061,23
3 Tasas y otros ingresos	I/398002/91003	Intereses de demora	2009	228.361,65			113,33		228.248,32
3 Tasas y otros ingresos	I/398002/91003	Intereses de demora	2010	19.622,73			169,00		19.453,73
3 Tasas y otros ingresos	I/398002/91003	Intereses de demora	2011	62.339,85			18.969,52		43.370,33
3 Tasas y otros ingresos	I/398002/91003	Intereses de demora	2012	129.792,49			13.664,83		116.127,66
3 Tasas y otros ingresos	I/398002/91003	Intereses de demora	2013	639.969,27			677,71	434,48	638.857,08
3 Tasas y otros ingresos	I/398002/91003	Intereses de demora	2014	128.417,03			347,83	843,59	127.225,61
3 Tasas y otros ingresos	I/398002/91003	Intereses de demora	2015	404.872,12			561,26	12.884,50	391.426,36
3 Tasas y otros ingresos	I/398002/91003	Intereses de demora	2016	35.380,13		17,82	157,03	1.598,13	33.607,15
3 Tasas y otros ingresos	I/398002/91003	Intereses de demora	2017	326.014,25		217.533,02	6.864,66	19.949,27	81.667,30
3 Tasas y otros ingresos	I/398002/91003	Intereses de demora	2018	460.101,00		6.288,70	260,29	16.262,72	437.289,29
3 Tasas y otros ingresos	Resultado			20.002.322,57		811.455,88	2.484.243,09	4.014.312,73	12.692.310,87
4 Transferencias Corrientes	I/401004/91003	R.D. 250/2010 Formación Profesional para	2010	139.769,00					139.769,00
4 Transferencias Corrientes	I/401010/91003	Economía, Hacienda y Empleo	2002	451.004,36					451.004,36
4 Transferencias Corrientes	I/403004/91003	Estadística agraria	2018	71.406,13				71.406,13	0,00
4 Transferencias Corrientes	I/404001/91003	Guarderías infantiles	2003	10.511,16					10.511,16
4 Transferencias Corrientes	I/404001/91003	Guarderías infantiles	2004	21.889,73					21.889,73
4 Transferencias Corrientes	I/404001/91003	Guarderías infantiles	2005	6.607,08					6.607,08
4 Transferencias Corrientes	I/404003/35005	Pensiones a ancianos y enfermos	2018	599,44					599,44
4 Transferencias Corrientes	I/404009/35014	Erradicación de la pobreza	2018	119,79					119,79
4 Transferencias Corrientes	I/404021/39054	Víctimas violencia de género	2018	160.060,44				160.060,44	0,00
4 Transferencias Corrientes	I/404099/35016	Otras subvenciones. Empleo y de Servicios Social	2018	355.368,25				355.368,25	0,00
4 Transferencias Corrientes	I/405001/39015	Fomento de la donación y trasplante de ó	2018	6.404,00				6.404,00	0,00
4 Transferencias Corrientes	I/405004/39129	Prevención de enfermedades emergentes	2018	101.669,24				101.669,24	0,00
4 Transferencias Corrientes	I/405006/39027	Pol.Cohes.Estrateg. Salud	2018	92.745,90				92.745,90	0,00

**DERECHOS PENDIENTES DE COBRO DE PRESUPUESTOS CERRADOS  
POR PARTIDA PRESUPUESTARIA  
DGA**

Capítulo	Posición Presupuestaria		Ejercicio	Derechos Pendientes Cobro a 1 de Enero	Rectif. Saldo Entrante	Total Derechos Anulados	Total Derechos Cancelados	Recaudación	Derechos Pendientes de Cobro a 31 de Diciembre
				EUR	EUR	EUR	EUR	EUR	EUR
4	Transferencias Corrientes	I/405007/39049	Form.Cont. Uso racional del medicamento p	2018	662.419,10			662.419,10	0,00
4	Transferencias Corrientes	I/405099/39130	Otras subvenciones en materia de Salud y	2018	46.524,00			28.952,25	17.571,75
4	Transferencias Corrientes	I/406099/39109	Otras subvenciones Justicia	2018	39.802,24			39.802,24	0,00
4	Transferencias Corrientes	I/407004/39064	Confederaciones de A.P.A.S. y colectivos	2018	7.377,40			7.377,40	0,00
4	Transferencias Corrientes	I/407018/39122	Calidad en Formación Profesional	2018	268.249,09			268.249,09	0,00
4	Transferencias Corrientes	I/407019/39122	Formación Profesional Dual	2018	765.013,07			765.013,07	0,00
4	Transferencias Corrientes	I/407099/39059	Otras subvenciones Educación, Cultura y	2018	804.568,00			804.568,00	0,00
4	Transferencias Corrientes	I/407099/39107	Otras subvenciones Educación, Cultura y	2018	279.811,13			279.811,13	0,00
4	Transferencias Corrientes	I/407099/39108	Otras subvenciones Educación, Cultura y	2018	111.327,57			111.327,57	0,00
4	Transferencias Corrientes	I/407099/39112	Otras subvenciones Educación, Cultura y	2018	1.422.917,00			1.422.917,00	0,00
4	Transferencias Corrientes	I/407099/39131	Otras subvenciones Educación, Cultura y	2018	6.587,50			6.587,50	0,00
4	Transferencias Corrientes	I/409009/39071	Otras subvenciones. AA.PP.	2016	26.270,55				26.270,55
4	Transferencias Corrientes	I/409009/39071	Otras subvenciones. AA.PP.	2017	17.277,00		17.277,00		0,00
4	Transferencias Corrientes	I/409009/39071	Otras subvenciones. AA.PP.	2018	262.186,91			160.968,15	101.218,76
4	Transferencias Corrientes	I/419000/39042	C.S.D.: Fto activ. depor.	2018	8.589,58			8.589,58	0,00
4	Transferencias Corrientes	I/470009/91003	Otras subvenciones de empresas	2006	35.000,00				35.000,00
4	Transferencias Corrientes	Resultado			6.182.074,66		17.277,00	5.354.236,04	810.561,62
5	Ingresos Patrimoniales	I/511000/91003	Intereses de Préstamos Concedidos	2018	920.168,07		88.553,45	147.029,89	684.584,73
5	Ingresos Patrimoniales	I/540001/91003	Renta de Inmuebles	2011	192.850,00				192.850,00
5	Ingresos Patrimoniales	I/540001/91003	Renta de Inmuebles	2012	134.634,00				134.634,00
5	Ingresos Patrimoniales	I/540001/91003	Renta de Inmuebles	2013	61.906,52				61.906,52
5	Ingresos Patrimoniales	I/540001/91003	Renta de Inmuebles	2014	1.242,90				1.242,90
5	Ingresos Patrimoniales	I/540001/91003	Renta de Inmuebles	2015	3.391,27				3.391,27
5	Ingresos Patrimoniales	I/540001/91003	Renta de Inmuebles	2017	143.737,79				143.737,79
5	Ingresos Patrimoniales	I/540001/91003	Renta de Inmuebles	2018	146.195,21			1.110,50	145.084,71
5	Ingresos Patrimoniales	I/540006/91003	CULTURA Y TURISMO - ALQUILER DE INMUEBLE	2005	159,90				159,90
5	Ingresos Patrimoniales	I/540009/91003	Alquileres de viviendas	2017	3.766,11				3.766,11

**DERECHOS PENDIENTES DE COBRO DE PRESUPUESTOS CERRADOS  
POR PARTIDA PRESUPUESTARIA  
DGA**

Capítulo	Posición Presupuestaria		Ejercicio	Derechos Pendientes Cobro a 1 de Enero	Rectif. Saldo Entrante	Total Derechos Anulados	Total Derechos Cancelados	Recaudación	Derechos Pendientes de Cobro a 31 de Diciembre
				EUR	EUR	EUR	EUR	EUR	EUR
5	Ingresos Patrimoniales	I/540009/91003	Alquileres de viviendas	2018	10.541,22			10.541,22	0,00
5	Ingresos Patrimoniales	I/550001/91003	Cánones de concesiones	2004	206,13				206,13
5	Ingresos Patrimoniales	I/550001/91003	Cánones de concesiones	2005	198,41				198,41
5	Ingresos Patrimoniales	I/550001/91003	Cánones de concesiones	2011	1.430,68				1.430,68
5	Ingresos Patrimoniales	I/550001/91003	Cánones de concesiones	2012	22,46				22,46
5	Ingresos Patrimoniales	I/550001/91003	Cánones de concesiones	2013	2.552,66				2.552,66
5	Ingresos Patrimoniales	I/550001/91003	Cánones de concesiones	2018	66.182,57			66.182,57	0,00
5	Ingresos Patrimoniales	I/552001/91003	PRODUCCIÓN AGRARIA	2005	2.845,66		2.845,66		0,00
5	Ingresos Patrimoniales	I/552002/91003	De producción agraria	2014	256,88		256,88		0,00
5	Ingresos Patrimoniales	I/552002/91003	De producción agraria	2018	1.934,35			1.934,35	0,00
5	Ingresos Patrimoniales	I/552003/91003	De protección y gestión de los montes	2001	4.094,03				4.094,03
5	Ingresos Patrimoniales	I/552003/91003	De protección y gestión de los montes	2002	525,00				525,00
5	Ingresos Patrimoniales	I/552003/91003	De protección y gestión de los montes	2003	1.200,00				1.200,00
5	Ingresos Patrimoniales	I/552003/91003	De protección y gestión de los montes	2004	11.027,09				11.027,09
5	Ingresos Patrimoniales	I/552003/91003	De protección y gestión de los montes	2005	2.043,87				2.043,87
5	Ingresos Patrimoniales	I/552003/91003	De protección y gestión de los montes	2006	619,02				619,02
5	Ingresos Patrimoniales	I/552003/91003	De protección y gestión de los montes	2007	96.684,47				96.684,47
5	Ingresos Patrimoniales	I/552003/91003	De protección y gestión de los montes	2009	70,00				70,00
5	Ingresos Patrimoniales	I/552003/91003	De protección y gestión de los montes	2010	578,06				578,06
5	Ingresos Patrimoniales	I/552003/91003	De protección y gestión de los montes	2012	7.288,47				7.288,47
5	Ingresos Patrimoniales	I/552003/91003	De protección y gestión de los montes	2013	65.628,16				65.628,16
5	Ingresos Patrimoniales	I/552003/91003	De protección y gestión de los montes	2014	166.078,19				166.078,19
5	Ingresos Patrimoniales	I/552003/91003	De protección y gestión de los montes	2015	28.497,07			19.714,62	8.782,45
5	Ingresos Patrimoniales	I/552003/91003	De protección y gestión de los montes	2016	4.150,00				4.150,00
5	Ingresos Patrimoniales	I/552003/91003	De protección y gestión de los montes	2017	26.173,71			26.173,71	0,00
5	Ingresos Patrimoniales	I/552003/91003	De protección y gestión de los montes	2018	32.503,94				32.503,94
5	Ingresos Patrimoniales	I/552004/91003	De tecnología agraria	2009	1.820,10		1.820,10		0,00

**DERECHOS PENDIENTES DE COBRO DE PRESUPUESTOS CERRADOS  
POR PARTIDA PRESUPUESTARIA  
DGA**

Capítulo	Posición Presupuestaria		Ejercicio	Derechos Pendientes Cobro a 1 de Enero	Rectif. Saldo Entrante	Total Derechos Anulados	Total Derechos Cancelados	Recaudación	Derechos Pendientes de Cobro a 31 de Diciembre	
				EUR	EUR	EUR	EUR	EUR	EUR	
5	Ingresos Patrimoniales	I/552006/91003	Reservas nacionales caza	2018	7.480,30			7.480,30	0,00	
5	Ingresos Patrimoniales	I/552007/91003	10% Fondo mejoras forestales	2018	36.300,84			36.300,84	0,00	
5	Ingresos Patrimoniales	I/552008/91003	Permisos de caza en cotos sociales	2018	649,00			649,00	0,00	
5	Ingresos Patrimoniales	I/552009/91003	Otros aprovechamientos	2018	171,42			171,42	0,00	
5	Ingresos Patrimoniales	I/553000/91003	Cánones de I.T.V. privadas	2007	126.445,00				126.445,00	
5	Ingresos Patrimoniales	I/553000/91003	Cánones de I.T.V. privadas	2018	1.109.306,07			1.109.306,07	0,00	
5	Ingresos Patrimoniales	I/553009/91003	Otros cánones	2013	15.876,67				15.876,67	
5	Ingresos Patrimoniales	I/553009/91003	Otros cánones	2016	37.845,32				37.845,32	
5	Ingresos Patrimoniales	I/553009/91003	Otros cánones	2017	44.183,51				44.183,51	
5	Ingresos Patrimoniales	I/553009/91003	Otros cánones	2018	48.741,99			846,14	47.895,85	
5	Ingresos Patrimoniales	I/559009/91003	Otros aprovechamientos	2017	1.043,01			1.043,01	0,00	
5	Ingresos Patrimoniales	I/559009/91003	Otros aprovechamientos	2018	21.101,29			21.101,29	0,00	
5	Ingresos Patrimoniales	I/590000/91003	Ingresos por viviendas de promoción pública	2004	711.857,97		711.857,97		0,00	
5	Ingresos Patrimoniales	I/590000/91003	Ingresos por viviendas de promoción pública	2005	201.959,89		201.959,89		0,00	
5	Ingresos Patrimoniales	I/590000/91003	Ingresos por viviendas de promoción pública	2008	91.988,00		91.988,00		0,00	
5	Ingresos Patrimoniales	I/590000/91003	Ingresos por viviendas de promoción pública	2009	39.806,67		39.806,67		0,00	
5	Ingresos Patrimoniales	Resultado			4.637.960,92		1.045.612,53	93.476,09	1.449.584,93	2.049.287,37
6	Enajenación de inversiones reales	I/600001/91003	De Economía, Hacienda y Empleo	2007	225.435,00				225.435,00	
6	Enajenación de inversiones reales	I/610000/91003	Venta de inversiones reales- Varios	2018	800,00			800,00	0,00	
6	Enajenación de inversiones reales	Resultado			226.235,00			800,00	225.435,00	
7	Transferencias de Capital	I/702009/36012	Otras subvenciones Medio Ambiente	2018	16.424,51				16.424,51	
7	Transferencias de Capital	I/705018/34023	Control lechero	2018	57,10				57,10	
7	Transferencias de Capital	I/708001/91003	GUARDERÍAS INFANTILES	2005	7.870,03				7.870,03	
7	Transferencias de Capital	I/708009/39023	Otras subvenciones de capital	2006	872,71				872,71	
7	Transferencias de Capital	I/720001/91003	HOSPITAL ROYO VILLANOVA	1999	901.518,16				901.518,16	
7	Transferencias de Capital	I/760009/51001	Otras subvenciones de Diputaciones Provinciales	2018	300.000,00		625,70	265.153,40	34.220,90	
7	Transferencias de Capital	I/780009/72019	Otras Transferencias de Familias y Otras	2018	2.388.510,63			2.388.510,63	0,00	

**DERECHOS PENDIENTES DE COBRO DE PRESUPUESTOS CERRADOS  
POR PARTIDA PRESUPUESTARIA  
DGA**

Capítulo	Posición Presupuestaria		Ejercicio	Derechos Pendientes Cobro a 1 de Enero	Rectif. Saldo Entrante	Total Derechos Anulados	Total Derechos Cancelados	Recaudación	Derechos Pendientes de Cobro a 31 de Diciembre	
				EUR	EUR	EUR	EUR	EUR	EUR	
7	Transferencias de Capital	I/791019/91003	P.D.R. RECUPERACIÓN DAÑOS DESASTRES NATU	2003	147.098,08				147.098,08	
7	Transferencias de Capital	I/791020/91003	APICULTURA	2002	6.997,91				6.997,91	
7	Transferencias de Capital	I/791020/91003	APICULTURA	2003	11.915,74				11.915,74	
7	Transferencias de Capital	I/791027/12005	Gripe Aviar	2006	39.613,71		39.613,71		0,00	
7	Transferencias de Capital	Resultado			3.820.878,58	625,70	39.613,71	2.653.664,03	1.126.975,14	
8	Activos Financieros	I/821000/91003	Reintegros varios de préstamos a largo plazo	2018	79.277,00			79.277,00	0,00	
8	Activos Financieros	I/821009/91003	Reintegros a largo plazo de vivienda y r	2018	6.971,32			6.971,32	0,00	
8	Activos Financieros	Resultado			86.248,32			86.248,32	0,00	
9	Pasivos Financieros	I/910105/91003	Préstamos L/P Fondo Liquidez Autonómico	2018	20.974,64			20.974,64	0,00	
9	Pasivos Financieros	Resultado			20.974,64			20.974,64	0,00	
Resultado total					239.483.539,66	1.423,15	29.064.026,99	5.707.730,76	36.018.357,61	168.694.847,45

**6.23.4.3  
DERECHOS ANULADOS.**

**PRESUPUESTOS CERRADOS. PRESUPUESTO DE INGRESOS  
DERECHOS ANULADOS. DGA**

CAPÍTULO	POSICIÓN PRESUPUESTARIA		EJERCICIO	ANULACIÓN DE LIQUIDACIONES	APLAZAMIENTOS Y FRACCIONAMIENTOS	TOTAL DERECHOS ANULADOS
1	I/110000/91003	Sobre adquisiciones por herencia o legado	2011	2.064.951,94		2.064.951,94
1	I/110000/91003	Sobre adquisiciones por herencia o legado	2013	51.092,45		51.092,45
1	I/110000/91003	Sobre adquisiciones por herencia o legado	2014	8.704.059,33		8.704.059,33
1	I/110000/91003	Sobre adquisiciones por herencia o legado	2015	3.950.891,23		3.950.891,23
1	I/110000/91003	Sobre adquisiciones por herencia o legado	2016	1.855.125,94		1.855.125,94
1	I/110000/91003	Sobre adquisiciones por herencia o legado	2017	230.355,17		230.355,17
1	I/110000/91003	Sobre adquisiciones por herencia o legado	2018	2.375.253,63	125.149,51	2.500.403,14
1	I/110003/91003	Donaciones	2015	200.719,68		200.719,68
1	I/110003/91003	Donaciones	2016	27.305,43		27.305,43
1	I/110003/91003	Donaciones	2017	157,31		157,31
1	I/110003/91003	Donaciones	2018	88.932,78	14.467,85	103.400,63
1	Resultado			19.548.844,89	139.617,36	19.688.462,25
2	I/200000/91003	Sobre Transmisiones Patrimoniales Onerosas	2010	3.327,32		3.327,32
2	I/200000/91003	Sobre Transmisiones Patrimoniales Onerosas	2011	3.828.609,89		3.828.609,89
2	I/200000/91003	Sobre Transmisiones Patrimoniales Onerosas	2012	325.780,63		325.780,63
2	I/200000/91003	Sobre Transmisiones Patrimoniales Onerosas	2014	345.677,09		345.677,09
2	I/200000/91003	Sobre Transmisiones Patrimoniales Onerosas	2015	596.899,15		596.899,15
2	I/200000/91003	Sobre Transmisiones Patrimoniales Onerosas	2016	99.669,79		99.669,79
2	I/200000/91003	Sobre Transmisiones Patrimoniales Onerosas	2017	45.538,63	817,45	46.356,08
2	I/200000/91003	Sobre Transmisiones Patrimoniales Onerosas	2018	472.521,05	30.400,87	502.921,92
2	I/200001/91003	Sobre Operaciones Societarias	2016	139,17		139,17
2	I/201000/91003	Documentos Notariales	2011	157.872,86		157.872,86
2	I/201000/91003	Documentos Notariales	2014	9.156,34		9.156,34
2	I/201000/91003	Documentos Notariales	2015	514.414,53		514.414,53

**PRESUPUESTOS CERRADOS. PRESUPUESTO DE INGRESOS  
DERECHOS ANULADOS. DGA**

CAPÍTULO	POSICIÓN PRESUPUESTARIA		EJERCICIO	ANULACIÓN DE LIQUIDACIONES	APLAZAMIENTOS Y FRACCIONAMIENTOS	TOTAL DERECHOS ANULADOS
2	I/201000/91003	Documentos Notariales	2016	14.726,56		14.726,56
2	I/201000/91003	Documentos Notariales	2017	4.541,40		4.541,40
2	I/201000/91003	Documentos Notariales	2018	260.085,54	2.437,68	262.523,22
2	I/240002/91003	Máquinas recreativas	2018		787.977,68	787.977,68
2	Resultado			6.678.959,95	821.633,68	7.500.593,63
3	I/329001/91003	Tasa 01- Dirección e inspección de obras	2016	6.882,43		6.882,43
3	I/329001/91003	Tasa 01- Dirección e inspección de obras	2017	12.637,21		12.637,21
3	I/329001/91003	Tasa 01- Dirección e inspección de obras	2018	9.125,89		9.125,89
3	I/329003/91003	Tasa 03- Serv.admvos, redacc. informes,activ. fac.	2017	85,04		85,04
3	I/329003/91003	Tasa 03- Serv.admvos, redacc. informes,activ. fac.	2018	0,64		0,64
3	I/329011/91003	Tasa 11-Servicios facultativos veterinarios	2017	0,50		0,50
3	I/329012/91003	Tasa 12-Ins. y ctroles sanitarios anim y sus prod	2018	19.575,61		19.575,61
3	I/329014/91003	Tasa 14-Ord. activ. indust. energ. metrol. mineras	2018	19.797,45		19.797,45
3	I/329017/91003	Tasa 17-S. facul. montes, forestales y v. pecuaria	2017	772,81		772,81
3	I/329017/91003	Tasa 17-S. facul. montes, forestales y v. pecuaria	2018	482,67		482,67
3	I/329033/91003	Tasa 33-Tasa por ocup. v.pecuar. y conc.uso dom.p.	2015	79.034,79		79.034,79
3	I/329037/91003	Tasa 37-Tasa dchos. de exam. pruebas de acceso FP	2018	4,00		4,00
3	I/330013/91003	Precios Públicos Medicina Legal de Aragón (IMLA)	2018	80,00		80,00
3	I/390000/91003	Costas por sentencias judiciales	2017	1.808,00		1.808,00
3	I/391000/91003	Daños en carreteras	2011	1.668,77		1.668,77
3	I/395000/91003	Multas y sanciones de Presidencia y Justicia	2018		5.400,00	5.400,00
3	I/395002/91003	Multas y sanciones de Obras P., Urb., Viv. y Ttes.	2016	1.001,00		1.001,00
3	I/395002/91003	Multas y sanciones de Obras P., Urb., Viv. y Ttes.	2018	22.718,00		22.718,00
3	I/395003/91003	Multas y sanciones de Agricultura, Ganad. y M.Amb.	2013	199,45		199,45
3	I/395003/91003	Multas y sanciones de Agricultura, Ganad. y M.Amb.	2017	5.466,42	5.116,37	10.582,79
3	I/395003/91003	Multas y sanciones de Agricultura, Ganad. y M.Amb.	2018	36.153,48	1.440,00	37.593,48



**PRESUPUESTOS CERRADOS. PRESUPUESTO DE INGRESOS  
DERECHOS ANULADOS. DGA**

CAPÍTULO	POSICIÓN PRESUPUESTARIA		EJERCICIO	ANULACIÓN DE LIQUIDACIONES	APLAZAMIENTOS Y FRACCIONAMIENTOS	TOTAL DERECHOS ANULADOS
3	I/395004/91003	Multas y sanciones de Industria e Innovación	2018	9.000,00		9.000,00
3	I/395005/91003	Multas y sanciones de Sanidad, B. Social y Familia	2017	29.075,64		29.075,64
3	I/395005/91003	Multas y sanciones de Sanidad, B. Social y Familia	2018	5.602,00	3.473,68	9.075,68
3	I/395007/91003	Multas y sanciones de Economía y Empleo	2013	163.287,41		163.287,41
3	I/395007/91003	Multas y sanciones de Economía y Empleo	2016	16.698,00		16.698,00
3	I/395007/91003	Multas y sanciones de Economía y Empleo	2017	20.698,00		20.698,00
3	I/395007/91003	Multas y sanciones de Economía y Empleo	2018	47.921,43	62.409,65	110.331,08
3	I/398002/91003	Intereses de demora	2016	17,82		17,82
3	I/398002/91003	Intereses de demora	2017	217.533,02		217.533,02
3	I/398002/91003	Intereses de demora	2018	6.288,70		6.288,70
3	Resultado			733.616,18	77.839,70	811.455,88
4	I/409009/39071	Otras subvenciones de Administraciones Públicas	2017	17.277,00		17.277,00
4	Resultado			17.277,00		17.277,00
5	I/590000/91003	Ingresos por viviendas de promoción pública	2004	711.857,97		711.857,97
5	I/590000/91003	Ingresos por viviendas de promoción pública	2005	201.959,89		201.959,89
5	I/590000/91003	Ingresos por viviendas de promoción pública	2008	91.988,00		91.988,00
5	I/590000/91003	Ingresos por viviendas de promoción pública	2009	39.806,67		39.806,67
5	Resultado			1.045.612,53		1.045.612,53
7	I/760009/51001	Otras subvenciones de Diputaciones Provinciales	2018	625,70		625,70
7	Resultado			625,70		625,70
Resultado total				28.024.936,25	1.039.090,74	29.064.026,99

6.23.4.4  
DERECHOS CANCELADOS.

**PRESUPUESTOS CERRADOS. PRESUPUESTO DE INGRESOS  
DERECHOS CANCELADOS. DGA**

CAPÍTULO	POSICIÓN PRESUPUESTARIA		EJERCICIO	Cobros en Especie	Insolvencias	Prescripción	D. Cancelados por Otras Causas	Total Derechos Cancelados
				EUR	EUR	EUR	EUR	EUR
1	I/110000/91003	Sobre adquisiciones por herencia o legado	2004		393,80			393,80
1	I/110000/91003	Sobre adquisiciones por herencia o legado	2011		43.675,04			43.675,04
1	I/110000/91003	Sobre adquisiciones por herencia o legado	2012		68.234,32			68.234,32
1	I/110000/91003	Sobre adquisiciones por herencia o legado	2013		5.793,01	1.407,68		7.200,69
1	I/110000/91003	Sobre adquisiciones por herencia o legado	2014		4.804,80	11.050,16		15.854,96
1	I/110000/91003	Sobre adquisiciones por herencia o legado	2015		2.759,72			2.759,72
1	I/110000/91003	Sobre adquisiciones por herencia o legado	2016		8.444,66	126,98		8.571,64
1	I/110000/91003	Sobre adquisiciones por herencia o legado	2017		141.314,51			141.314,51
1	I/110000/91003	Sobre adquisiciones por herencia o legado	2018	23.500,00	123.471,56		1.294,21	148.265,77
1	I/110003/91003	Donaciones	2013		41.723,14	66.636,08		108.359,22
1	I/110003/91003	Donaciones	2014		118.359,18			118.359,18
1	I/110003/91003	Donaciones	2015		10.379,21			10.379,21
1	I/110003/91003	Donaciones	2016		21.273,93			21.273,93
1	I/110003/91003	Donaciones	2017		5.313,58			5.313,58
1	I/110003/91003	Donaciones	2018		658,87			658,87
1	I/111000/91003	Sobre el patrimonio neto de las personas físicas	2015		332,41			332,41
1	<b>Resultado</b>			<b>23.500,00</b>	<b>596.931,74</b>	<b>79.220,90</b>	<b>1.294,21</b>	<b>700.946,85</b>
2	I/200000/91003	Sobre Transmisiones Patrimoniales Onerosas	2008		4.529,00			4.529,00
2	I/200000/91003	Sobre Transmisiones Patrimoniales Onerosas	2009		1.988,96			1.988,96
2	I/200000/91003	Sobre Transmisiones Patrimoniales Onerosas	2010		263.581,80			263.581,80
2	I/200000/91003	Sobre Transmisiones Patrimoniales Onerosas	2011		58.406,08		21.490,43	79.896,51
2	I/200000/91003	Sobre Transmisiones Patrimoniales Onerosas	2012		872.081,86	2.723,17		874.805,03

**PRESUPUESTOS CERRADOS. PRESUPUESTO DE INGRESOS  
DERECHOS CANCELADOS. DGA**

CAPÍTULO	POSICIÓN PRESUPUESTARIA		EJERCICIO	Cobros en Especie	Insolvencias	Prescripción	D. Cancelados por Otras Causas	Total Derechos Cancelados
				EUR	EUR	EUR	EUR	EUR
2	I/200000/91003	Sobre Transmisiones Patrimoniales Onerosas	2013		17.583,35	1.407,00		18.990,35
2	I/200000/91003	Sobre Transmisiones Patrimoniales Onerosas	2014		10.273,57	1.065,08		11.338,65
2	I/200000/91003	Sobre Transmisiones Patrimoniales Onerosas	2015		60.008,54		335,06	60.343,60
2	I/200000/91003	Sobre Transmisiones Patrimoniales Onerosas	2016		53.216,55			53.216,55
2	I/200000/91003	Sobre Transmisiones Patrimoniales Onerosas	2017		74.452,62			74.452,62
2	I/200000/91003	Sobre Transmisiones Patrimoniales Onerosas	2018		5.028,53			5.028,53
2	I/200001/91003	Sobre Operaciones Societarias	2014		1.173,33			1.173,33
2	I/200001/91003	Sobre Operaciones Societarias	2016		1.752,82			1.752,82
2	I/200002/91003	Sobre Transmisiones de vehículos	2015		200,22			200,22
2	I/200002/91003	Sobre Transmisiones de vehículos	2017		411,84			411,84
2	I/200002/91003	Sobre Transmisiones de vehículos	2018				525,17	525,17
2	I/201000/91003	Documentos Notariales	2009		108,22		1.956,88	2.065,10
2	I/201000/91003	Documentos Notariales	2010		129.157,72	13.377,15		142.534,87
2	I/201000/91003	Documentos Notariales	2011		146.126,55	48.544,89		194.671,44
2	I/201000/91003	Documentos Notariales	2012		123.431,60	9.246,51		132.678,11
2	I/201000/91003	Documentos Notariales	2013		310.167,34		60,60	310.227,94
2	I/201000/91003	Documentos Notariales	2014		41.032,50	8.059,05	33.924,14	83.015,69
2	I/201000/91003	Documentos Notariales	2015		27.298,70			27.298,70
2	I/201000/91003	Documentos Notariales	2016		28.578,58			28.578,58
2	I/201000/91003	Documentos Notariales	2017		4.586,03			4.586,03
2	I/201000/91003	Documentos Notariales	2018				363,06	363,06
2	I/240002/91003	Máquinas recreativas	2016		8.225,00			8.225,00
2	I/240002/91003	Máquinas recreativas	2017		1.645,00			1.645,00
2	I/240002/91003	Máquinas recreativas	2018		1.326,52			1.326,52

**PRESUPUESTOS CERRADOS. PRESUPUESTO DE INGRESOS  
DERECHOS CANCELADOS. DGA**

CAPÍTULO	POSICIÓN PRESUPUESTARIA		EJERCICIO	Cobros en Especie	Insolvencias	Prescripción	D. Cancelados por Otras Causas	Total Derechos Cancelados
				EUR	EUR	EUR	EUR	EUR
2	Resultado				2.246.372,83	84.422,85	58.655,34	2.389.451,02
3	I/322017/91003	Tasa 17- Serv.fac.advos monte,aprov.for.,vías pec.	2009		116,71			116,71
3	I/327014/91003	Tasa 14- Serv. act. Indust,energ,metrol,miner,comer	2010				746,40	746,40
3	I/329001/91003	Tasa 01- Dirección e inspección de obras	2012				1.375,36	1.375,36
3	I/329001/91003	Tasa 01- Dirección e inspección de obras	2016		601,02			601,02
3	I/329003/91003	Tasa 03- Serv.admvos, redacc. informes,activ. fac.	2010			38,18		38,18
3	I/329003/91003	Tasa 03- Serv.admvos, redacc. informes,activ. fac.	2017		170,08			170,08
3	I/329014/91003	Tasa 14-Ord. activ. indust. energ. metrol. mineras	2013				1.248,65	1.248,65
3	I/329014/91003	Tasa 14-Ord. activ. indust. energ. metrol. mineras	2014		911,35			911,35
3	I/329014/91003	Tasa 14-Ord. activ. indust. energ. metrol. mineras	2015		1.433,85			1.433,85
3	I/329014/91003	Tasa 14-Ord. activ. indust. energ. metrol. mineras	2016		3.192,50			3.192,50
3	I/329014/91003	Tasa 14-Ord. activ. indust. energ. metrol. mineras	2017		10.492,54		261,07	10.753,61
3	I/329017/91003	Tasa 17-S. facul. montes, forestales y v. pecuaria	2016		331,02			331,02
3	I/329017/91003	Tasa 17-S. facul. montes, forestales y v. pecuaria	2017		47,45			47,45
3	I/329033/91003	Tasa 33-Tasa por ocup. v.pecuar. y conc.uso dom.p.	2012		10,42			10,42
3	I/329033/91003	Tasa 33-Tasa por ocup. v.pecuar. y conc.uso dom.p.	2015		59,93			59,93
3	I/329033/91003	Tasa 33-Tasa por ocup. v.pecuar. y conc.uso dom.p.	2016		59,93			59,93
3	I/329033/91003	Tasa 33-Tasa por ocup. v.pecuar. y conc.uso dom.p.	2017		2.819,24			2.819,24
3	I/330001/91003	Precios Públicos del C. Transferencia Agroalimenta	2012			60,00		60,00
3	I/330001/91003	Precios Públicos del C. Transferencia Agroalimenta	2014			60,00		60,00
3	I/332002/91003	CENSYRA	2002			60,00		60,00
3	I/332002/91003	CENSYRA	2005			24,00		24,00
3	I/332004/91003	Precios Públicos Ctro Transferencia Agroalimentar.	2010			160,80		160,80
3	I/332004/91003	Precios Públicos Ctro Transferencia Agroalimentar.	2011			390,00		390,00

**PRESUPUESTOS CERRADOS. PRESUPUESTO DE INGRESOS  
DERECHOS CANCELADOS. DGA**

CAPÍTULO	POSICIÓN PRESUPUESTARIA		EJERCICIO	Cobros en Especie	Insolvencias	Prescripción	D. Cancelados por Otras Causas	Total Derechos Cancelados
				EUR	EUR	EUR	EUR	EUR
3	I/390000/91003	Costas por sentencias judiciales	2012			3.297,24		3.297,24
3	I/390000/91003	Costas por sentencias judiciales	2015		1.500,00			1.500,00
3	I/390000/91003	Costas por sentencias judiciales	2016		9.019,40			9.019,40
3	I/390000/91003	Costas por sentencias judiciales	2017		924,59			924,59
3	I/390000/91003	Costas por sentencias judiciales	2018		3.000,00			3.000,00
3	I/390001/91003	Daños carreteras	2014		508,87			508,87
3	I/390001/91003	Daños carreteras	2017		2.082,77	61,21		2.143,98
3	I/390001/91003	Daños carreteras	2018		1.837,59			1.837,59
3	I/395001/91003	Multas y sanciones de Hacienda y Admón Pública	2009				12.000,00	12.000,00
3	I/395001/91003	Multas y sanciones de Hacienda y Admón Pública	2011		20.686,00		2.260,00	22.946,00
3	I/395002/91003	Multas y sanciones de Obras P., Urb., Viv. y Ttes.	2005		1.501,00	803,00		2.304,00
3	I/395002/91003	Multas y sanciones de Obras P., Urb., Viv. y Ttes.	2006			100,00		100,00
3	I/395002/91003	Multas y sanciones de Obras P., Urb., Viv. y Ttes.	2009		13.330,28	1.001,00		14.331,28
3	I/395002/91003	Multas y sanciones de Obras P., Urb., Viv. y Ttes.	2010		33.431,24	4.847,62	1.384,04	39.662,90
3	I/395002/91003	Multas y sanciones de Obras P., Urb., Viv. y Ttes.	2011		44.631,82	29.644,66	601,02	74.877,50
3	I/395002/91003	Multas y sanciones de Obras P., Urb., Viv. y Ttes.	2012		23.011,02	3.322,25		26.333,27
3	I/395002/91003	Multas y sanciones de Obras P., Urb., Viv. y Ttes.	2013		29.383,90	7.007,43	4.600,00	40.991,33
3	I/395002/91003	Multas y sanciones de Obras P., Urb., Viv. y Ttes.	2014		30.377,57	11.210,00		41.587,57
3	I/395002/91003	Multas y sanciones de Obras P., Urb., Viv. y Ttes.	2015		23.025,51	7.006,00	401,00	30.432,51
3	I/395002/91003	Multas y sanciones de Obras P., Urb., Viv. y Ttes.	2016		452.823,80	16.155,31	1.135,00	470.114,11
3	I/395002/91003	Multas y sanciones de Obras P., Urb., Viv. y Ttes.	2017		321.493,58	13.520,50	3.579,68	338.593,76
3	I/395002/91003	Multas y sanciones de Obras P., Urb., Viv. y Ttes.	2018		61.021,46	4.143,00	3.286,51	68.450,97
3	I/395003/91003	Multas y sanciones de Agricultura, Ganad. y M.Amb.	2012		884,31	1.120,54		2.004,85
3	I/395003/91003	Multas y sanciones de Agricultura, Ganad. y M.Amb.	2013		301,00	3.405,20		3.706,20

**PRESUPUESTOS CERRADOS. PRESUPUESTO DE INGRESOS  
DERECHOS CANCELADOS. DGA**

CAPÍTULO	POSICIÓN PRESUPUESTARIA		EJERCICIO	Cobros en Especie	Insolvencias	Prescripción	D. Cancelados por Otras Causas	Total Derechos Cancelados
				EUR	EUR	EUR	EUR	EUR
3	I/395003/91003	Multas y sanciones de Agricultura, Ganad. y M.Amb.	2014		3.120,92	4.752,00	500,00	8.372,92
3	I/395003/91003	Multas y sanciones de Agricultura, Ganad. y M.Amb.	2015		4.745,24	14.280,46		19.025,70
3	I/395003/91003	Multas y sanciones de Agricultura, Ganad. y M.Amb.	2016		45.980,29	8.118,40		54.098,69
3	I/395003/91003	Multas y sanciones de Agricultura, Ganad. y M.Amb.	2017		102.805,88	8.585,01		111.390,89
3	I/395003/91003	Multas y sanciones de Agricultura, Ganad. y M.Amb.	2018		110.295,18	5.631,51	2.521,69	118.448,38
3	I/395004/91003	Multas y sanciones de Industria e Innovación	2017		1.449,30			1.449,30
3	I/395004/91003	Multas y sanciones de Industria e Innovación	2018		4.200,00			4.200,00
3	I/395005/91003	Multas y sanciones de Sanidad, B. Social y Familia	2010				900,00	900,00
3	I/395005/91003	Multas y sanciones de Sanidad, B. Social y Familia	2013			600,00		600,00
3	I/395005/91003	Multas y sanciones de Sanidad, B. Social y Familia	2014		1.788,43			1.788,43
3	I/395005/91003	Multas y sanciones de Sanidad, B. Social y Familia	2015		18.889,39	18.230,30	600,00	37.719,69
3	I/395005/91003	Multas y sanciones de Sanidad, B. Social y Familia	2016		15.149,85	12.310,14	600,00	28.059,99
3	I/395005/91003	Multas y sanciones de Sanidad, B. Social y Familia	2017		183.863,71	10.935,50	700,00	195.499,21
3	I/395005/91003	Multas y sanciones de Sanidad, B. Social y Familia	2018		154.334,23	5.540,00	230,00	160.104,23
3	I/395006/91003	Multas y sanciones de Educación, Univ., Cult. y D.	2016		1.000,00			1.000,00
3	I/395007/91003	Multas y sanciones de Economía y Empleo	2012		1.252,00			1.252,00
3	I/395007/91003	Multas y sanciones de Economía y Empleo	2013		8.966,14	7.822,00		16.788,14
3	I/395007/91003	Multas y sanciones de Economía y Empleo	2014		16.924,00			16.924,00
3	I/395007/91003	Multas y sanciones de Economía y Empleo	2015		22.184,78	601,00		22.785,78
3	I/395007/91003	Multas y sanciones de Economía y Empleo	2016		54.800,79	2.647,00	13.772,00	71.219,79
3	I/395007/91003	Multas y sanciones de Economía y Empleo	2017		172.193,73	2.814,00		175.007,73
3	I/395007/91003	Multas y sanciones de Economía y Empleo	2018		159.973,75		510,59	160.484,34
3	I/398002/91003	Intereses de demora	2009		113,33			113,33
3	I/398002/91003	Intereses de demora	2010		169,00			169,00

**PRESUPUESTOS CERRADOS. PRESUPUESTO DE INGRESOS  
DERECHOS CANCELADOS. DGA**

CAPÍTULO	POSICIÓN PRESUPUESTARIA		EJERCICIO	Cobros en Especie	Insolvencias	Prescripción	D. Cancelados por Otras Causas	Total Derechos Cancelados	
				EUR	EUR	EUR	EUR	EUR	
3	I/398002/91003	Intereses de demora	2011		18.963,13	6,39		18.969,52	
3	I/398002/91003	Intereses de demora	2012		13.664,83			13.664,83	
3	I/398002/91003	Intereses de demora	2013		343,25	334,46		677,71	
3	I/398002/91003	Intereses de demora	2014		213,13	134,70		347,83	
3	I/398002/91003	Intereses de demora	2015		561,26			561,26	
3	I/398002/91003	Intereses de demora	2016		157,03			157,03	
3	I/398002/91003	Intereses de demora	2017		6.864,66			6.864,66	
3	I/398002/91003	Intereses de demora	2018		260,29			260,29	
3	Resultado				2.220.249,27	210.780,81	53.213,01	2.484.243,09	
5	I/511000/91003	Intereses de Préstamos Concedidos	2018			88.553,45		88.553,45	
5	I/552001/91003	PRODUCCIÓN AGRARIA	2005			2.845,66		2.845,66	
5	I/552002/91003	De producción agraria	2014			256,88		256,88	
5	I/552004/91003	De tecnología agraria	2009			1.820,10		1.820,10	
5	Resultado					93.476,09		93.476,09	
7	I/791027/12005	Gripe Aviar	2006			39.613,71		39.613,71	
7	Resultado					39.613,71		39.613,71	
Resultado total					23.500,00	5.063.553,84	507.514,36	113.162,56	5.707.730,76



6.23.5

VARIACIÓN DE RESULTADOS PRESUPUESTARIOS DE  
EJERCICIOS ANTERIORES.



**VARIACIÓN DE RESULTADOS PRESUPUESTARIOS DE EJERCICIOS ANTERIORES. DGA**

CONCEPTO	TOTAL VARIACIÓN DERECHOS	TOTAL VARIACIÓN OBLIGACIONES	VARIACIÓN DE RESULTADOS PRESUPUESTARIOS DE EJERCICIOS ANTERIORES
a) OPERACIONES CORRIENTES	-34.730.095,19	-28.911,40	-34.701.183,79
b) OPERACIONES DE CAPITAL	-40.239,41	-277.651,97	237.412,56
<b>1. TOTAL VARIACIÓN OPERACIONES NO FINANCIERAS (a+b)</b>	<b>-34.770.334,60</b>	<b>-306.563,37</b>	<b>-34.463.771,23</b>
c) ACTIVOS FINANCIEROS	0,00	0,00	0,00
d) PASIVOS FINANCIEROS	0,00	0,00	0,00
<b>2. TOTAL VARIACIÓN OPERACIONES FINANCIERAS (c+d)</b>	<b>0,00</b>	<b>0,00</b>	<b>0,00</b>
<b>TOTAL (1+2)</b>	<b>-34.770.334,60</b>	<b>-306.563,37</b>	<b>-34.463.771,23</b>



6.23.6

COMPROMISOS DE GASTO CON CARGO A  
PRESUPUESTOS DE EJERCICIOS POSTERIORES.



<b>COMPROMISOS DE GASTO CON CARGO A PPTO. EJERCIC. POSTER. DGA</b>						
<b>SECCION</b>	<b>02</b>	<b>Presidencia del Gobierno de Aragón</b>				
<b>APLICACIÓN PRESUP.</b>	<b>DESCRIPCIÓN</b>	<b>2020</b>	<b>2021</b>	<b>2022</b>	<b>2023</b>	<b>EJERCICIOS POSTERIORES</b>
2	Gastos en Bienes Corrientes y Servicios	20.249,91	17.249,91	7.532,31	0,00	0,00
204000/91002	Arrendamientos de material de transporte	10.120,56	10.120,56	3.373,52	0,00	0,00
220000/91002	Ordinario no inventariable	1.000,00	0,00	0,00	0,00	0,00
222000/91002	Telefónicas	7.129,35	7.129,35	4.158,79	0,00	0,00
222001/91002	Postales	2.000,00	0,00	0,00	0,00	0,00
<b>Total SECCION</b>		<b>20.249,91</b>	<b>17.249,91</b>	<b>7.532,31</b>	<b>0,00</b>	<b>0,00</b>

<b>COMPROMISOS DE GASTO CON CARGO A PPTO. EJERCIC. POSTER. DGA</b>						
<b>SECCION</b>	<b>09</b>	<b>Consejo Económico y Social de Aragón</b>				
<b>APLICACIÓN PRESUP.</b>	<b>DESCRIPCIÓN</b>	<b>2020</b>	<b>2021</b>	<b>2022</b>	<b>2023</b>	<b>EJERCICIOS POSTERIORES</b>
2	Gastos en Bienes Corrientes y Servicios	489,45	259,45	151,34	0,00	0,00
220000/91002	Ordinario no inventariable	100,00	0,00	0,00	0,00	0,00
222000/91002	Telefónicas	259,45	259,45	151,34	0,00	0,00
222001/91002	Postales	130,00	0,00	0,00	0,00	0,00
4	Transferencias Corrientes	20.825,00	0,00	0,00	0,00	0,00
480235/91002	Premios Consejo Económico y Social de Aragón	10.000,00	0,00	0,00	0,00	0,00
480254/91002	Becas del Consejo Económico y Social de Aragón	10.825,00	0,00	0,00	0,00	0,00
<b>Total SECCION</b>		<b>21.314,45</b>	<b>259,45</b>	<b>151,34</b>	<b>0,00</b>	<b>0,00</b>



<b>COMPROMISOS DE GASTO CON CARGO A PPTO. EJERCIC. POSTER. DGA</b>							
<b>SECCION</b>	<b>10</b>	<b>Presidencia</b>					
<b>APLICACIÓN PRESUP.</b>	<b>DESCRIPCIÓN</b>		<b>2020</b>	<b>2021</b>	<b>2022</b>	<b>2023</b>	<b>EJERCICIOS POSTERIORES</b>
2	Gastos en Bienes Corrientes y Servicios		16.193.518,89	9.355.636,28	8.545.817,20	8.005.082,59	108.538.404,92
202000/91002	Arrendamientos de edificios y otras construcciones		7.726.664,76	7.726.664,76	7.726.664,76	7.707.075,63	108.523.404,92
204000/91002	Arrendamientos de material de transporte		54.052,70	46.244,00	30.384,28	17.524,71	0,00
205000/91002	Arrendamientos de mobiliario y enseres		1.458,35	1.316,78	892,07	297,36	0,00
213000/91002	Rep. y conservación. Maquinaria y utillaje		764.511,93	36.111,76	0,00	0,00	0,00
220000/91002	Ordinario no inventariable		112.814,15	20.243,71	0,00	0,00	0,00
221000/91002	Energía eléctrica		1.588.480,34	808.928,20	729.846,22	280.184,89	15.000,00
221002/91002	Gas		54.326,08	0,00	0,00	0,00	0,00
222000/91002	Telefónicas		75.372,30	66.035,31	58.029,87	0,00	0,00
222001/91002	Postales		711.883,12	0,00	0,00	0,00	0,00
226002/91002	Gastos de divulgación y promoción		28.314,00	0,00	0,00	0,00	0,00
227000/91002	Limpieza y aseo		1.826.012,07	455.312,76	0,00	0,00	0,00
227001/91002	Seguridad		1.194.652,04	0,00	0,00	0,00	0,00
227002/91002	Valoraciones y peritajes		117.504,88	0,00	0,00	0,00	0,00
227004/91002	Custodia, depósito y almacenaje		312.457,53	0,00	0,00	0,00	0,00
227006/91002	Estudios y trabajos técnicos		238.893,83	20.116,25	0,00	0,00	0,00
227009/91002	Otros trabajos realizados por otras empresas		1.356.619,01	174.662,75	0,00	0,00	0,00
231000/91002	Locomoción		29.501,80	0,00	0,00	0,00	0,00
4	Transferencias Corrientes		50.284.886,34	284.886,34	284.886,34	0,00	0,00
400008/91002	Convenio M. Interior. Seguridad sedes judiciales		284.886,34	284.886,34	284.886,34	0,00	0,00

<b>COMPROMISOS DE GASTO CON CARGO A PPTO. EJERCIC. POSTER. DGA</b>						
<b>SECCION 10 Presidencia</b>						
<b>APLICACIÓN PRESUP.</b>	<b>DESCRIPCIÓN</b>	<b>2020</b>	<b>2021</b>	<b>2022</b>	<b>2023</b>	<b>EJERCICIOS POSTERIORES</b>
440002/91002	Corporación Aragonesa de Radio y Televisión	50.000.000,00	0,00	0,00	0,00	0,00
6	Inversiones Reales	1.039.229,34	0,00	0,00	0,00	0,00
602000/91002	Edificios y otras construcciones	41.796,82	0,00	0,00	0,00	0,00
609000/91002	Inmovilizado Inmaterial	997.432,52	0,00	0,00	0,00	0,00
7	Transferencias de Capital	991.039,60	646.966,25	0,00	0,00	0,00
760151/91002	Convenio Ayto. de Huesca. Compra de terrenos	646.966,25	646.966,25	0,00	0,00	0,00
760166/91002	Mejora red abastacimiento agua en Novallas	344.073,35	0,00	0,00	0,00	0,00
<b>Total SECCION</b>		<b>68.508.674,17</b>	<b>10.287.488,87</b>	<b>8.830.703,54</b>	<b>8.005.082,59</b>	<b>108.538.404,92</b>

<b>COMPROMISOS DE GASTO CON CARGO A PPTO. EJERCIC. POSTER. DGA</b>						
<b>SECCION 11 Ciudadanía y Derechos Sociales</b>						
<b>APLICACIÓN PRESUP.</b>	<b>DESCRIPCIÓN</b>	<b>2020</b>	<b>2021</b>	<b>2022</b>	<b>2023</b>	<b>EJERCICIOS POSTERIORES</b>
2	Gastos en Bienes Corrientes y Servicios	251.379,20	10.312,04	4.453,40	0,00	0,00
204000/91002	Arrendamientos de material de transporte	7.140,36	2.677,64	0,00	0,00	0,00
205000/91002	Arrendamientos de mobiliario y enseres	86,74	0,00	0,00	0,00	0,00
220001/91002	Mobiliario y enseres	1,21	0,00	0,00	0,00	0,00
222000/91002	Telefónicas	7.634,40	7.634,40	4.453,40	0,00	0,00
222001/91002	Postales	4.854,84	0,00	0,00	0,00	0,00
227006/91002	Estudios y trabajos técnicos	57.947,00	0,00	0,00	0,00	0,00
263002/91002	Conciertos con Entidades Privadas	173.714,65	0,00	0,00	0,00	0,00
4	Transferencias Corrientes	10.000,00	0,00	0,00	0,00	0,00
440179/91002	Conv. UNIZAR Tít. Propio Participación Ciudadana	10.000,00	0,00	0,00	0,00	0,00
7	Transferencias de Capital	1.183.567,60	0,00	0,00	0,00	0,00
780004/91002	Ayudas para Países más Desfavorecidos	1.183.567,60	0,00	0,00	0,00	0,00
<b>Total SECCION</b>		<b>1.444.946,80</b>	<b>10.312,04</b>	<b>4.453,40</b>	<b>0,00</b>	<b>0,00</b>

<b>COMPROMISOS DE GASTO CON CARGO A PPTO. EJERCIC. POSTER. DGA</b>						
<b>SECCION</b>	<b>12</b>	<b>Hacienda y Administración Pública</b>				
<b>APLICACIÓN PRESUP.</b>	<b>DESCRIPCIÓN</b>	<b>2020</b>	<b>2021</b>	<b>2022</b>	<b>2023</b>	<b>EJERCICIOS POSTERIORES</b>
2	Gastos en Bienes Corrientes y Servicios	9.491.507,53	3.915.994,24	715.081,71	124.678,30	0,00
203000/91002	Arrendamientos maquinaria, instalación y utillaje	849,42	0,00	0,00	0,00	0,00
205000/91002	Arrendamientos de mobiliario y enseres	392,92	19,89	0,00	0,00	0,00
212000/91002	Rep. y conservación edificios y otras construcc.	229.938,27	0,00	0,00	0,00	0,00
213000/91002	Rep. y conservación. Maquinaria y utillaje	18.858,30	0,00	0,00	0,00	0,00
219000/91002	Rep. y conservación de otro inmovilizado material	39.426,42	0,00	0,00	0,00	0,00
220000/91002	Ordinario no inventariable	22.250,01	0,00	0,00	0,00	0,00
221000/91002	Energía eléctrica	1.309.895,69	108.857,95	0,00	0,00	0,00
221002/91002	Gas	43.420,57	0,00	0,00	0,00	0,00
221009/91002	Otros suministros	14.488,40	0,00	0,00	0,00	0,00
222000/91002	Telefónicas	224.468,02	233.905,89	204.717,44	0,00	0,00
222001/91002	Postales	93.000,00	0,00	0,00	0,00	0,00
223000/91002	Transporte	330,00	0,00	0,00	0,00	0,00
224001/91002	Primas de vehículos	236.441,70	0,00	0,00	0,00	0,00
224003/91002	Otros riesgos	1.103.625,60	220.685,85	0,00	0,00	0,00
227000/91002	Limpieza y aseo	2.139.766,55	49.825,51	0,00	0,00	0,00
227001/91002	Seguridad	19.705,47	0,00	0,00	0,00	0,00
227004/91002	Custodia, depósito y almacenaje	26.310,04	10.008,31	0,00	0,00	0,00
227006/11201	Estudios y trabajos técnicos	2.474,18	0,00	0,00	0,00	0,00
227006/14201	Estudios y trabajos técnicos	2.474,18	0,00	0,00	0,00	0,00

<b>COMPROMISOS DE GASTO CON CARGO A PPTO. EJERCIC. POSTER. DGA</b>						
<b>SECCION</b>	<b>12</b>	<b>Hacienda y Administración Pública</b>				
<b>APLICACIÓN PRESUP.</b>	<b>DESCRIPCIÓN</b>	<b>2020</b>	<b>2021</b>	<b>2022</b>	<b>2023</b>	<b>EJERCICIOS POSTERIORES</b>
227006/91001	Estudios y trabajos técnicos	4.948,36	0,00	0,00	0,00	0,00
227006/91002	Estudios y trabajos técnicos	3.480.841,88	2.998.612,68	261.007,71	0,00	0,00
227009/11201	Otros trabajos realizados por otras empresas	72.600,00	72.599,99	72.600,00	36.300,00	0,00
227009/14201	Otros trabajos realizados por otras empresas	52.078,28	52.078,29	52.078,28	26.039,15	0,00
227009/91001	Otros trabajos realizados por otras empresas	124.678,28	124.678,28	124.678,28	62.339,15	0,00
227009/91002	Otros trabajos realizados por otras empresas	228.244,99	44.721,60	0,00	0,00	0,00
6	Inversiones Reales	177.034,06	176.709,30	87.786,44	0,00	0,00
605000/91002	Mobiliario y enseres	1.461,18	1.136,42	0,00	0,00	0,00
609000/91002	Inmovilizado Inmaterial	175.572,88	175.572,88	87.786,44	0,00	0,00
<b>Total SECCION</b>		<b>9.668.541,59</b>	<b>4.092.703,54</b>	<b>802.868,15</b>	<b>124.678,30</b>	<b>0,00</b>

<b>COMPROMISOS DE GASTO CON CARGO A PPTO. EJERCIC. POSTER. DGA</b>						
<b>SECCION</b>	<b>13</b>	<b>Verteb.Territorio, Movilidad y Vivienda</b>				
<b>APLICACIÓN PRESUP.</b>	<b>DESCRIPCIÓN</b>	<b>2020</b>	<b>2021</b>	<b>2022</b>	<b>2023</b>	<b>EJERCICIOS POSTERIORES</b>
2	Gastos en Bienes Corrientes y Servicios	725.137,13	196.196,49	173.692,52	19.811,60	0,00
202000/91002	Arrendamientos de edificios y otras construcciones	118.869,60	118.869,60	118.869,60	19.811,60	0,00
206000/91002	Arrendamientos de equipos procesos de información	1.062,50	869,69	434,84	0,00	0,00
220000/91002	Ordinario no inventariable	5.818,87	0,00	0,00	0,00	0,00
221000/91002	Energía eléctrica	207.249,96	17.270,83	0,00	0,00	0,00
222000/91002	Telefónicas	38.067,88	38.386,37	33.588,08	0,00	0,00
222001/91002	Postales	118.323,07	0,00	0,00	0,00	0,00
226002/91002	Gastos de divulgación y promoción	20.800,00	20.800,00	20.800,00	0,00	0,00
226004/91002	Remuneraciones a agentes mediadores independientes	142.524,00	0,00	0,00	0,00	0,00
227000/91002	Limpieza y aseo	72.421,25	0,00	0,00	0,00	0,00
4	Transferencias Corrientes	3.176.720,41	3.840,00	3.840,00	0,00	0,00
470005/91002	Establecimiento Serv.Reg.Viajeros Contratos Progr.	1.680.861,54	0,00	0,00	0,00	0,00
470049/91002	Promoción líneas regulares viajeros interés espec	23.312,16	0,00	0,00	0,00	0,00
470061/91002	Concesión Autopista Peaje 2	350.000,00	0,00	0,00	0,00	0,00
470062/91002	Concesión Autopista Peaje 68	260.000,00	0,00	0,00	0,00	0,00
480053/91002	Subv.Promoción Turística	3.840,00	3.840,00	3.840,00	0,00	0,00
480411/91002	Inquilinos	850.319,43	0,00	0,00	0,00	0,00
480441/91002	Becas de formación del Instituto Geográfico Aragón	8.387,28	0,00	0,00	0,00	0,00
6	Inversiones Reales	10.098.504,33	587.431,79	158.603,08	0,00	0,00
602000/91002	Edificios y otras construcciones	260.000,00	0,00	0,00	0,00	0,00

<b>COMPROMISOS DE GASTO CON CARGO A PPTO. EJERCIC. POSTER. DGA</b>						
<b>SECCION</b>	<b>13</b>	<b>Verteb.Territorio, Movilidad y Vivienda</b>				
<b>APLICACIÓN PRESUP.</b>	<b>DESCRIPCIÓN</b>	<b>2020</b>	<b>2021</b>	<b>2022</b>	<b>2023</b>	<b>EJERCICIOS POSTERIORES</b>
606000/91002	Equipos para procesos de información	158.603,08	158.603,08	158.603,08	0,00	0,00
607000/91002	Bienes destinados para uso general	3.689.162,01	0,00	0,00	0,00	0,00
608000/91002	Otro inmovilizado material	5.877.979,06	428.828,71	0,00	0,00	0,00
609000/91002	Inmovilizado Inmaterial	112.760,18	0,00	0,00	0,00	0,00
7	Transferencias de Capital	34.232.310,06	9.426.823,50	0,00	0,00	0,00
740032/91002	Transferencia a S.V.A.	27.536.938,50	8.779.075,50	0,00	0,00	0,00
760059/91001	Infraestructuras Municipales	647.748,50	647.748,00	0,00	0,00	0,00
780186/39127	Plan Vivienda	4.636.522,90	0,00	0,00	0,00	0,00
780186/91001	Plan Vivienda	1.411.100,16	0,00	0,00	0,00	0,00
<b>Total SECCION</b>		<b>48.232.671,93</b>	<b>10.214.291,78</b>	<b>336.135,60</b>	<b>19.811,60</b>	<b>0,00</b>

<b>COMPROMISOS DE GASTO CON CARGO A PPTO. EJERCIC. POSTER. DGA</b>						
<b>SECCION</b>	<b>14</b>	<b>Desarrollo Rural y Sostenibilidad</b>				
<b>APLICACIÓN PRESUP.</b>	<b>DESCRIPCIÓN</b>	<b>2020</b>	<b>2021</b>	<b>2022</b>	<b>2023</b>	<b>EJERCICIOS POSTERIORES</b>
2	Gastos en Bienes Corrientes y Servicios	11.011.126,54	7.739.389,18	1.006.713,55	0,00	0,00
202000/91002	Arrendamientos de edificios y otras construcciones	26.550,45	3.320,94	0,00	0,00	0,00
206000/91002	Arrendamientos de equipos procesos de información	4.522,32	4.145,68	0,00	0,00	0,00
213000/91002	Rep. y conservación. Maquinaria y utillaje	21.659,00	0,00	0,00	0,00	0,00
220000/91002	Ordinario no inventariable	18.000,00	0,00	0,00	0,00	0,00
221000/91002	Energía eléctrica	370.600,00	33.410,00	0,00	0,00	0,00
222000/91002	Telefónicas	143.805,23	145.044,60	126.289,03	0,00	0,00
224003/91002	Otros riesgos	177.651,42	0,00	0,00	0,00	0,00
226009/12202	Otros gastos diversos	14.467,73	14.467,73	0,00	0,00	0,00
226009/91001	Otros gastos diversos	12.829,87	12.829,87	0,00	0,00	0,00
227000/91002	Limpieza y aseo	265.330,42	20.516,38	0,00	0,00	0,00
227006/12101	Estudios y trabajos técnicos	179.970,79	0,00	0,00	0,00	0,00
227006/12202	Estudios y trabajos técnicos	605.365,89	353.671,65	12.345,03	0,00	0,00
227006/14202	Estudios y trabajos técnicos	33.946,64	0,00	0,00	0,00	0,00
227006/34017	Estudios y trabajos técnicos	89.985,40	0,00	0,00	0,00	0,00
227006/36001	Estudios y trabajos técnicos	212.592,40	122.362,37	0,00	0,00	0,00
227006/91001	Estudios y trabajos técnicos	472.832,77	191.270,97	10.947,47	0,00	0,00
227006/91002	Estudios y trabajos técnicos	622.613,18	603.941,16	0,00	0,00	0,00
227009/12101	Otros trabajos realizados por otras empresas	116.444,60	0,00	0,00	0,00	0,00
227009/12202	Otros trabajos realizados por otras empresas	736.029,15	736.029,15	0,00	0,00	0,00



<b>COMPROMISOS DE GASTO CON CARGO A PPTO. EJERCIC. POSTER. DGA</b>						
<b>SECCION</b>	<b>14</b>	<b>Desarrollo Rural y Sostenibilidad</b>				
<b>APLICACIÓN PRESUP.</b>	<b>DESCRIPCIÓN</b>	<b>2020</b>	<b>2021</b>	<b>2022</b>	<b>2023</b>	<b>EJERCICIOS POSTERIORES</b>
227009/14201	Otros trabajos realizados por otras empresas	122.501,63	92.524,61	92.524,61	0,00	0,00
227009/34017	Otros trabajos realizados por otras empresas	92.260,36	0,00	0,00	0,00	0,00
227009/36001	Otros trabajos realizados por otras empresas	263.859,51	263.859,50	0,00	0,00	0,00
227009/91001	Otros trabajos realizados por otras empresas	814.243,58	481.370,20	92.524,61	0,00	0,00
227009/91002	Otros trabajos realizados por otras empresas	5.593.064,20	4.660.624,37	672.082,80	0,00	0,00
<b>4</b>	<b>Transferencias Corrientes</b>	<b>327.624,11</b>	<b>239.568,12</b>	<b>0,00</b>	<b>0,00</b>	<b>0,00</b>
405003/91002	Convenio Fondo Español de Garantía Agraria	88.055,99	0,00	0,00	0,00	0,00
410002/91002	Control de cultivos por Teledetección	239.568,12	239.568,12	0,00	0,00	0,00
<b>6</b>	<b>Inversiones Reales</b>	<b>10.950.565,69</b>	<b>3.032.703,96</b>	<b>2.450.800,00</b>	<b>0,00</b>	<b>0,00</b>
604000/91002	Material de transporte	4.468.284,28	0,00	0,00	0,00	0,00
606000/91002	Equipos para procesos de información	58.443,00	0,00	0,00	0,00	0,00
607000/12202	Bienes destinados para uso general	1.837.786,26	1.225.268,12	1.213.947,66	0,00	0,00
607000/14201	Bienes destinados para uso general	467.186,40	0,00	0,00	0,00	0,00
607000/14202	Bienes destinados para uso general	5.200,87	0,00	0,00	0,00	0,00
607000/34046	Bienes destinados para uso general	255.677,26	28.740,52	0,00	0,00	0,00
607000/34047	Bienes destinados para uso general	363.934,48	410.506,55	435.188,79	0,00	0,00
607000/36004	Bienes destinados para uso general	21.081,63	0,00	0,00	0,00	0,00
607000/39128	Bienes destinados para uso general	616.600,88	0,00	0,00	0,00	0,00
607000/91001	Bienes destinados para uso general	1.442.096,50	647.311,46	641.330,84	0,00	0,00
607000/91002	Bienes destinados para uso general	179.324,35	160.214,27	160.332,71	0,00	0,00

<b>COMPROMISOS DE GASTO CON CARGO A PPTO. EJERCIC. POSTER. DGA</b>						
<b>SECCION</b>	<b>14</b>	<b>Desarrollo Rural y Sostenibilidad</b>				
<b>APLICACIÓN PRESUP.</b>	<b>DESCRIPCIÓN</b>	<b>2020</b>	<b>2021</b>	<b>2022</b>	<b>2023</b>	<b>EJERCICIOS POSTERIORES</b>
609000/12202	Inmovilizado Inmaterial	366.441,52	234.560,96	0,00	0,00	0,00
609000/34046	Inmovilizado Inmaterial	19.314,06	11.506,32	0,00	0,00	0,00
609000/36004	Inmovilizado Inmaterial	57.024,15	57.024,15	0,00	0,00	0,00
609000/91001	Inmovilizado Inmaterial	248.619,38	139.476,42	0,00	0,00	0,00
609000/91002	Inmovilizado Inmaterial	543.550,67	118.095,19	0,00	0,00	0,00
<b>7</b>	<b>Transferencias de Capital</b>	<b>24.491.641,55</b>	<b>21.488.764,98</b>	<b>21.160.282,54</b>	<b>6.822.376,86</b>	<b>28.192.181,07</b>
760028/36012	Convenios Colaboración CC. LL.	316.512,50	208.485,07	0,00	0,00	0,00
770012/12202	Plan Compet. Sector Agroalim.-Apoyo Ind. Agroalim.	5.684.832,89	5.689.086,81	5.700.757,32	2.934.779,68	0,00
770012/34007	Plan Compet. Sector Agroalim.-Apoyo Ind. Agroalim.	2.037.958,96	2.039.483,95	2.043.667,73	1.052.090,83	0,00
770012/91001	Plan Compet. Sector Agroalim.-Apoyo Ind. Agroalim.	3.003.307,98	3.005.555,30	3.011.720,84	1.550.449,64	0,00
770037/12202	Modernización de Regadíos	6.090.548,02	4.673.751,04	4.766.920,54	0,00	0,00
770037/34047	Modernización de Regadíos	2.183.403,99	1.675.495,63	1.708.896,04	0,00	0,00
770037/91001	Modernización de Regadíos	3.217.647,98	2.469.151,49	2.518.373,12	0,00	0,00
770037/91002	Modernización de Regadíos	46.890,39	40.288,59	0,00	0,00	0,00
770100/91002	Subvenciones intereses explotaciones ganaderas	114.826,49	0,00	0,00	0,00	0,00
770113/91002	Convenios Acuaebro	0,00	0,00	0,00	0,00	5.752.096,74
770135/91002	Subv. intereses a explotaciones agropecuarias	478.276,34	353.590,10	228.889,88	103.999,64	0,00
770144/91002	Subvención para creación de regadíos	1.181.057,07	1.181.057,07	1.181.057,07	1.181.057,07	22.440.084,33
780210/91002	No operativo	136.378,94	152.819,93	0,00	0,00	0,00
<b>Total SECCION</b>		<b>46.780.957,89</b>	<b>32.500.426,24</b>	<b>24.617.796,09</b>	<b>6.822.376,86</b>	<b>28.192.181,07</b>

<b>COMPROMISOS DE GASTO CON CARGO A PPTO. EJERCIC. POSTER. DGA</b>						
<b>SECCION</b>	<b>15</b>	<b>Economía, Industria y Empleo</b>				
<b>APLICACIÓN PRESUP.</b>	<b>DESCRIPCIÓN</b>	<b>2020</b>	<b>2021</b>	<b>2022</b>	<b>2023</b>	<b>EJERCICIOS POSTERIORES</b>
2	Gastos en Bienes Corrientes y Servicios	375.699,48	32.111,42	11.381,85	2.822,12	0,00
202000/91002	Arrendamientos de edificios y otras construcciones	432,18	0,00	0,00	0,00	0,00
204000/91002	Arrendamientos de material de transporte	9.541,68	8.600,79	0,00	0,00	0,00
205000/91002	Arrendamientos de mobiliario y enseres	1.853,71	926,85	0,00	0,00	0,00
206000/91002	Arrendamientos de equipos procesos de información	6.197,43	6.062,34	4.338,16	1.892,62	0,00
220000/91002	Ordinario no inventariable	9.600,00	0,00	0,00	0,00	0,00
220004/91002	Material informático	400,00	0,00	0,00	0,00	0,00
221000/91002	Energía eléctrica	61.325,52	5.110,47	0,00	0,00	0,00
221002/91002	Gas	11.700,00	0,00	0,00	0,00	0,00
222000/91002	Telefónicas	10.481,47	10.481,47	6.114,19	0,00	0,00
222001/91002	Postales	137.848,43	0,00	0,00	0,00	0,00
227000/91002	Limpieza y aseo	47.210,12	0,00	0,00	0,00	0,00
227006/14106	Estudios y trabajos técnicos	1.580,14	790,07	790,07	790,07	0,00
227006/91001	Estudios y trabajos técnicos	278,85	139,43	139,43	139,43	0,00
227006/91002	Estudios y trabajos técnicos	77.249,95	0,00	0,00	0,00	0,00
6	Inversiones Reales	165.797,78	0,00	0,00	0,00	0,00
609000/91002	Inmovilizado Inmaterial	165.797,78	0,00	0,00	0,00	0,00
7	Transferencias de Capital	3.496.292,80	1.829.442,85	0,00	0,00	0,00
740094/39132	Programa MOVES	11.532,44	11.532,45	0,00	0,00	0,00
770001/91002	Apoyo a Empresas Aragonesas	601.231,59	0,00	0,00	0,00	0,00

<b>COMPROMISOS DE GASTO CON CARGO A PPTO. EJERCIC. POSTER. DGA</b>						
<b>SECCION 15 Economía, Industria y Empleo</b>						
<b>APLICACIÓN PRESUP.</b>	<b>DESCRIPCIÓN</b>	<b>2020</b>	<b>2021</b>	<b>2022</b>	<b>2023</b>	<b>EJERCICIOS POSTERIORES</b>
770154/91002	Apoyo investigación y desarrollo para vehículo elé	2.883.528,77	1.817.910,40	0,00	0,00	0,00
Total SECCION		4.037.790,06	1.861.554,27	11.381,85	2.822,12	0,00

<b>COMPROMISOS DE GASTO CON CARGO A PPTO. EJERCIC. POSTER. DGA</b>							
<b>SECCION</b>	<b>16</b>	<b>Sanidad</b>					
<b>APLICACIÓN PRESUP.</b>	<b>DESCRIPCIÓN</b>		<b>2020</b>	<b>2021</b>	<b>2022</b>	<b>2023</b>	<b>EJERCICIOS POSTERIORES</b>
2	Gastos en Bienes Corrientes y Servicios		19.330.563,91	16.702.590,62	15.355.060,97	30.339,23	0,00
203000/91002	Arrendamientos maquinaria, instalación y utillaje		166.421,23	164.181,59	160.222,10	30.339,23	0,00
210000/91002	Rep. y conservación de terrenos y bienes naturales		6.534,00	0,00	0,00	0,00	0,00
212000/91002	Rep. y conservación edificios y otras construcc.		33.334,90	0,00	0,00	0,00	0,00
213000/91002	Rep. y conservación. Maquinaria y utillaje		52.838,70	0,00	0,00	0,00	0,00
220000/91002	Ordinario no inventariable		12.075,00	0,00	0,00	0,00	0,00
221000/91002	Energía eléctrica		159.501,00	20.979,00	0,00	0,00	0,00
221002/91002	Gas		74.727,52	0,00	0,00	0,00	0,00
221006/91002	Productos farmacéuticos		178.947,60	0,00	0,00	0,00	0,00
221012/91002	Material de laboratorio		11.930,60	0,00	0,00	0,00	0,00
222000/91002	Telefónicas		33.802,25	34.253,90	29.988,76	0,00	0,00
222001/91002	Postales		144.999,90	0,00	0,00	0,00	0,00
227000/91002	Limpieza y aseo		91.071,64	0,00	0,00	0,00	0,00
227001/91002	Seguridad		38.789,74	0,00	0,00	0,00	0,00
227006/91002	Estudios y trabajos técnicos		41.930,14	24.813,46	0,00	0,00	0,00
227009/39027	Otros trabajos realizados por otras empresas		38.005,64	0,00	0,00	0,00	0,00
227009/91002	Otros trabajos realizados por otras empresas		643.731,90	12.323,67	0,00	0,00	0,00
251003/91002	Realización de cursos de formación externa		818,00	0,00	0,00	0,00	0,00
261009/91002	Otros conciertos de Asistencia Sanitaria		17.601.104,15	16.446.039,00	15.164.850,11	0,00	0,00
4	Transferencias Corrientes		1.258.515,75	0,00	0,00	0,00	0,00

<b>COMPROMISOS DE GASTO CON CARGO A PPTO. EJERCIC. POSTER. DGA</b>						
<b>SECCION 16 Sanidad</b>						
<b>APLICACIÓN PRESUP.</b>	<b>DESCRIPCIÓN</b>	<b>2020</b>	<b>2021</b>	<b>2022</b>	<b>2023</b>	<b>EJERCICIOS POSTERIORES</b>
480185/91002	Desplazamiento de pacientes	1.258.515,75	0,00	0,00	0,00	0,00
6	Inversiones Reales	100.662,53	568,68	0,00	0,00	0,00
605000/91002	Mobiliario y enseres	1.137,36	568,68	0,00	0,00	0,00
609000/91002	Inmovilizado Inmaterial	99.525,17	0,00	0,00	0,00	0,00
<b>Total SECCION</b>		<b>20.689.742,19</b>	<b>16.703.159,30</b>	<b>15.355.060,97</b>	<b>30.339,23</b>	<b>0,00</b>

<b>COMPROMISOS DE GASTO CON CARGO A PPTO. EJERCIC. POSTER. DGA</b>						
<b>SECCION</b>	<b>17</b>	<b>Innovación, Investigación y Universidad</b>				
<b>APLICACIÓN PRESUP.</b>	<b>DESCRIPCIÓN</b>	<b>2020</b>	<b>2021</b>	<b>2022</b>	<b>2023</b>	<b>EJERCICIOS POSTERIORES</b>
2	Gastos en Bienes Corrientes y Servicios	1.074.754,31	760.511,08	3.760,06	0,00	0,00
206000/91002	Arrendamientos de equipos procesos de información	1.147,99	573,99	0,00	0,00	0,00
220000/91002	Ordinario no inventariable	800,00	0,00	0,00	0,00	0,00
220004/91002	Material informático	200,00	0,00	0,00	0,00	0,00
222000/91002	Telefónicas	6.445,82	6.445,82	3.760,06	0,00	0,00
222001/91002	Postales	1.800,00	0,00	0,00	0,00	0,00
227000/91002	Limpieza y aseo	3.387,18	0,00	0,00	0,00	0,00
227006/14201	Estudios y trabajos técnicos	22.858,05	0,00	0,00	0,00	0,00
227006/91001	Estudios y trabajos técnicos	22.858,04	0,00	0,00	0,00	0,00
227009/14201	Otros trabajos realizados por otras empresas	245.862,66	245.862,66	0,00	0,00	0,00
227009/91001	Otros trabajos realizados por otras empresas	245.862,66	245.862,66	0,00	0,00	0,00
227010/91002	Mant. Infraestructuras y Servicios de Telecomunic.	523.531,91	261.765,95	0,00	0,00	0,00
3	Gastos Financieros	1.743.590,22	442.723,81	381.744,53	320.008,12	743.644,08
310003/91002	Intereses de Operaciones Financieras con el Estado	1.743.590,22	442.723,81	381.744,53	320.008,12	743.644,08
4	Transferencias Corrientes	184.099.576,51	14.203.025,17	12.073.233,33	10.179.500,00	0,00
440025/91002	Universidad - Financiación por Objetivos	8.600.000,00	8.900.000,00	9.000.000,00	9.000.000,00	0,00
440028/91002	Universidad de Zaragoza. Transferencia Básica	162.162.734,00	0,00	0,00	0,00	0,00
440030/11201	Acciones de Investigación e Innovación	944.481,67	848.173,34	315.116,66	0,00	0,00
440030/14201	Acciones de Investigación e Innovación	2.882.764,31	61.005,25	0,00	0,00	0,00
440030/91001	Acciones de Investigación e Innovación	3.827.246,00	909.178,58	315.116,67	0,00	0,00

<b>COMPROMISOS DE GASTO CON CARGO A PPTO. EJERCIC. POSTER. DGA</b>						
<b>SECCION</b>	<b>17</b>	<b>Innovación, Investigación y Universidad</b>				
<b>APLICACIÓN PRESUP.</b>	<b>DESCRIPCIÓN</b>	<b>2020</b>	<b>2021</b>	<b>2022</b>	<b>2023</b>	<b>EJERCICIOS POSTERIORES</b>
440030/91002	Acciones de Investigación e Innovación	5.273.329,00	3.442.668,00	2.411.500,00	1.179.500,00	0,00
480072/11201	Fomento a la Investigación	10.500,00	10.500,00	6.125,00	0,00	0,00
480072/14201	Fomento a la Investigación	131.010,76	0,00	0,00	0,00	0,00
480072/91001	Fomento a la Investigación	141.510,77	10.500,00	6.125,00	0,00	0,00
480072/91002	Fomento a la Investigación	21.000,00	21.000,00	19.250,00	0,00	0,00
480074/91002	Prom.e Implant.Tecnol.Inform.y Comun.	105.000,00	0,00	0,00	0,00	0,00
<b>6</b>	<b>Inversiones Reales</b>	<b>9.820.521,53</b>	<b>8.314.228,68</b>	<b>78.320,32</b>	<b>5.276,69</b>	<b>0,00</b>
607000/14201	Bienes destinados para uso general	2.571.335,03	2.955.870,92	0,00	0,00	0,00
607000/91001	Bienes destinados para uso general	2.571.335,03	2.955.870,92	0,00	0,00	0,00
609000/14201	Inmovilizado Inmaterial	2.263.905,73	1.126.223,42	39.160,16	2.638,35	0,00
609000/91001	Inmovilizado Inmaterial	2.263.905,74	1.126.223,42	39.160,16	2.638,34	0,00
609000/91002	Inmovilizado Inmaterial	150.040,00	150.040,00	0,00	0,00	0,00
<b>7</b>	<b>Transferencias de Capital</b>	<b>11.018.106,52</b>	<b>15.650.874,52</b>	<b>253.360,52</b>	<b>253.360,52</b>	<b>506.721,04</b>
740011/91002	Infraestructuras y Equipamientos Universitarios	9.239.004,00	14.886.772,00	0,00	0,00	0,00
740014/91002	Infraestructuras para Investigación	253.360,52	253.360,52	253.360,52	253.360,52	506.721,04
740016/14201	Infraestructuras Investig. Grandes Instrument.	755.371,00	255.371,00	0,00	0,00	0,00
740016/91001	Infraestructuras Investig. Grandes Instrument.	755.371,00	255.371,00	0,00	0,00	0,00
780035/91002	Acciones Sociedad de la Información	15.000,00	0,00	0,00	0,00	0,00
<b>9</b>	<b>Pasivos Financieros</b>	<b>7.847.570,38</b>	<b>9.148.436,78</b>	<b>9.209.416,08</b>	<b>7.878.793,45</b>	<b>20.830.675,12</b>
912000/91002	Amort. préstamos l/plazo con Entes Sector Público	7.847.570,38	9.148.436,78	9.209.416,08	7.878.793,45	20.830.675,12



<b>COMPROMISOS DE GASTO CON CARGO A PPTO. EJERCIC. POSTER. DGA</b>						
<b>SECCION 17 Innovación, Investigación y Universidad</b>						
<b>APLICACIÓN PRESUP.</b>	<b>DESCRIPCIÓN</b>	<b>2020</b>	<b>2021</b>	<b>2022</b>	<b>2023</b>	<b>EJERCICIOS POSTERIORES</b>
	Total SECCION	215.604.119,47	48.519.800,04	21.999.834,84	18.636.938,78	22.081.040,24

<b>COMPROMISOS DE GASTO CON CARGO A PPTO. EJERCIC. POSTER. DGA</b>						
<b>SECCION</b>	<b>18</b>	<b>Educación, Cultura y Deporte</b>				
<b>APLICACIÓN PRESUP.</b>	<b>DESCRIPCIÓN</b>	<b>2020</b>	<b>2021</b>	<b>2022</b>	<b>2023</b>	<b>EJERCICIOS POSTERIORES</b>
2	Gastos en Bienes Corrientes y Servicios	16.848.247,16	2.345.397,47	1.591.540,55	992.382,27	578.889,66
202000/91002	Arrendamientos de edificios y otras construcciones	1.037.042,52	1.037.042,52	1.037.042,52	896.186,64	522.775,54
205000/91002	Arrendamientos de mobiliario y enseres	211.637,61	0,00	0,00	0,00	0,00
206000/91002	Arrendamientos de equipos procesos de información	2.182,48	1.570,11	242,08	0,00	0,00
213000/91002	Rep. y conservación. Maquinaria y utillaje	21.626,56	10.813,27	0,00	0,00	0,00
220000/91002	Ordinario no inventariable	27.600,00	0,00	0,00	0,00	0,00
221000/91002	Energía eléctrica	962.266,78	211.297,79	23.000,00	0,00	0,00
221002/91002	Gas	102.750,00	0,00	0,00	0,00	0,00
221003/91002	Combustibles	16.500,00	2.000,00	0,00	0,00	0,00
221005/91002	Productos alimenticios	166.719,52	102.278,42	0,00	0,00	0,00
221009/91002	Otros suministros	96.195,63	96.195,63	96.195,63	96.195,63	56.114,12
222000/91002	Telefónicas	708.103,45	708.103,45	413.060,32	0,00	0,00
222001/91002	Postales	82.500,00	0,00	0,00	0,00	0,00
223000/91002	Transporte	9.331.017,42	26.136,00	0,00	0,00	0,00
224003/91002	Otros riesgos	36.000,00	0,00	0,00	0,00	0,00
227000/91002	Limpieza y aseo	1.136.839,65	127.960,28	0,00	0,00	0,00
227001/91002	Seguridad	432.575,18	0,00	0,00	0,00	0,00
227006/91002	Estudios y trabajos técnicos	72.054,33	0,00	0,00	0,00	0,00
227009/11201	Otros trabajos realizados por otras empresas	33.649,20	0,00	0,00	0,00	0,00
227009/91001	Otros trabajos realizados por otras empresas	33.649,20	0,00	0,00	0,00	0,00

<b>COMPROMISOS DE GASTO CON CARGO A PPTO. EJERCIC. POSTER. DGA</b>						
<b>SECCION</b>	<b>18</b>	<b>Educación, Cultura y Deporte</b>				
<b>APLICACIÓN PRESUP.</b>	<b>DESCRIPCIÓN</b>	<b>2020</b>	<b>2021</b>	<b>2022</b>	<b>2023</b>	<b>EJERCICIOS POSTERIORES</b>
227009/91002	Otros trabajos realizados por otras empresas	1.648.752,22	22.000,00	22.000,00	0,00	0,00
229001/91002	Gastos de comedor escolar	688.585,41	0,00	0,00	0,00	0,00
<b>4</b>	<b>Transferencias Corrientes</b>	<b>20.862.618,87</b>	<b>4.190.834,91</b>	<b>1.930.004,57</b>	<b>1.284.959,23</b>	<b>0,00</b>
460022/91002	Convenios Educación Infantil con Corp.Locales	4.730.933,34	0,00	0,00	0,00	0,00
480085/91002	Educación Infantil y Primaria:Enseñanza Concertada	2.753.774,05	2.467.851,39	1.896.006,07	1.262.293,57	0,00
480088/91002	Educación Secundaria: Enseñanza Concertada	2.302.166,87	1.548.637,92	33.998,50	22.665,66	0,00
480091/91002	Educación Especial: Enseñanza Concertada	261.518,40	174.345,60	0,00	0,00	0,00
480093/91002	Programas Educativos	325.686,30	0,00	0,00	0,00	0,00
480397/91002	Becas material curricular y comedor	10.282.289,91	0,00	0,00	0,00	0,00
480430/11201	Programa de cualificación profesional	103.125,00	0,00	0,00	0,00	0,00
480430/91001	Programa de cualificación profesional	103.125,00	0,00	0,00	0,00	0,00
<b>6</b>	<b>Inversiones Reales</b>	<b>21.928.704,37</b>	<b>2.473.974,08</b>	<b>0,00</b>	<b>0,00</b>	<b>0,00</b>
602000/91002	Edificios y otras construcciones	21.928.704,37	2.473.974,08	0,00	0,00	0,00
<b>7</b>	<b>Transferencias de Capital</b>	<b>6.058.317,32</b>	<b>0,00</b>	<b>0,00</b>	<b>0,00</b>	<b>0,00</b>
760036/91002	Plan General de Instalaciones Deportivas	6.058.317,32	0,00	0,00	0,00	0,00
<b>Total SECCION</b>		<b>65.697.887,72</b>	<b>9.010.206,46</b>	<b>3.521.545,12</b>	<b>2.277.341,50</b>	<b>578.889,66</b>

<b>COMPROMISOS DE GASTO CON CARGO A PPTO. EJERCIC. POSTER. DGA</b>						
<b>SECCION 26 A las Administraciones Comarcales</b>						
<b>APLICACIÓN PRESUP.</b>	<b>DESCRIPCIÓN</b>	<b>2020</b>	<b>2021</b>	<b>2022</b>	<b>2023</b>	<b>EJERCICIOS POSTERIORES</b>
2	Gastos en Bienes Corrientes y Servicios	2.597.886,72	2.597.886,72	419.932,37	0,00	0,00
204000/91002	Arrendamientos de material de transporte	2.597.886,72	2.597.886,72	419.932,37	0,00	0,00
<b>Total SECCION</b>		<b>2.597.886,72</b>	<b>2.597.886,72</b>	<b>419.932,37</b>	<b>0,00</b>	<b>0,00</b>

<b>COMPROMISOS DE GASTO CON CARGO A PPTO. EJERCIC. POSTER. DGA</b>						
<b>SECCION</b>	<b>30</b>	<b>Diversos Departamentos</b>				
<b>APLICACIÓN PRESUP.</b>	<b>DESCRIPCIÓN</b>	<b>2020</b>	<b>2021</b>	<b>2022</b>	<b>2023</b>	<b>EJERCICIOS POSTERIORES</b>
3	Gastos Financieros	138.367.879,90	124.369.325,23	118.006.415,13	96.392.645,64	373.331.084,13
300000/91002	Intereses de títulos de la Deuda	64.378.352,50	57.641.926,75	55.074.225,85	47.657.119,55	263.480.140,60
303000/91002	Rendimientos implícitos	60.000,00	0,00	6.121.254,44	0,00	14.009.421,88
310000/91002	Intereses Ptmos. Inter. con Entidades Crédito	23.101.839,41	21.480.761,40	18.646.090,54	15.669.460,76	13.372.050,54
310003/91002	Intereses de Operaciones Financieras con el Estado	23.131.642,08	21.362.527,05	18.337.546,77	15.312.769,98	32.778.357,48
320000/91002	Intereses préstamos exterior con Entidades Crédito	27.696.045,91	23.884.110,03	19.827.297,53	17.753.295,35	49.691.113,63
8	Activos Financieros	2.250.000,00	2.250.000,00	2.250.000,00	2.250.000,00	13.500.000,00
810001/91002	Compra acciones y participaciones Corp.Empres.Públ	2.250.000,00	2.250.000,00	2.250.000,00	2.250.000,00	13.500.000,00
9	Pasivos Financieros	869.056.230,38	914.482.235,26	919.360.980,82	991.532.235,26	3.216.757.483,18
900000/91002	Cancelación de títulos de la Deuda a largo plazo	207.940.000,00	60.000.000,00	158.878.745,56	20.000.000,00	687.190.578,12
910000/91002	Canc. préstamos l/plazo con Entidades de Crédito	371.221.047,58	421.221.047,58	327.221.047,58	538.271.047,58	767.754.381,16
912000/91002	Amort. préstamos l/plazo con Entes Sector Público	254.061.849,47	397.427.854,35	397.427.854,35	397.427.854,35	1.567.479.190,54
912001/91002	Amortiz. Préstamos Largo Plazo Banco Europeo Inver	35.833.333,33	35.833.333,33	35.833.333,33	35.833.333,33	194.333.333,36
Total SECCION		1.009.674.110,28	1.041.101.560,49	1.039.617.395,95	1.090.174.880,90	3.603.588.567,31
Total General		1.492.978.893,18	1.176.916.899,11	1.115.524.791,53	1.126.094.271,88	3.762.979.083,20

En el año 2018 se suscribió un acuerdo de acción concertada para la inserción y rehabilitación psicosocial y laboral de los pacientes con trastorno mental grave, para un plazo de 4 años y por un importe de 23.273.215,68 euros.

Se trata de un acuerdo de carácter múltiple en el que se contabilizó una autorización y una reserva de crédito plurianual por un importe máximo, pero se desconoce a priori el porcentaje de participación de cada una de las trece entidades que suscriben el concierto múltiple. Por este motivo, no es posible contabilizar el documento de compromiso (D) plurianual.

El "A" plurianual contabilizado en 2018 se arrastró a 2019 con el nº de expediente 1160000087 y posteriormente a 2020 con el nº 1160000129.



6.23.7

GASTOS CON FINANCIACIÓN AFECTADA.





**GASTOS CON FINANCIACIÓN AFECTADA. DGA**

CÓDIGO		DESVIACIÓN DE FINANCIACIÓN ACUMULADA A 31.12.2018	DESVIACIÓN DE FINANCIACIÓN DEL EJERCICIO 2019	DESVIACIÓN DE FINANCIACIÓN ACUMULADA A 31.12.2019
11201	PROGRAMA OPERATIVO FSE 2014-2020	-41.654.171,51	-2.868.217,07	-44.522.388,58
12202	FEADER 2014-2020	-12.948.524,04	11.628.409,02	-1.320.115,02
14102	PROGRAMA DE COOPERACIÓN TRANSFRONTERIZA, POCTEFA 2007-2013	896.441,46	0,00	896.441,46
14105	PROG.COMUNIT. 2007-2013 POCTEFA EFA 200/11 CULTURA	9.792,78	0,00	9.792,78
14106	PROGRAMA INTERREG EUROPE FEDER	0,00	32.835,99	32.835,99
14201	PROGRAMA OPERATIVO FEDER 2014-2020	-28.525.285,90	5.185.407,50	-23.339.878,40
14202	POCTEFA 2014-2020	-431.445,19	-197.568,14	-629.013,33
14203	SUDOE 2014-2020	-25.219,12	68.268,38	43.049,26
14204	POCTEFA - HABIOS	0,00	42.269,08	42.269,08
15101	FONDO EUROPEO DE PESCA	892.489,65	0,00	892.489,65
19001	UNION EUROPEA (PUNTO INFORMACIÓN EUROPEO)	0,00	27.221,54	27.221,54
32200	FONDO ESPECIAL TERUEL	9.788.768,22	16.990.217,06	26.778.985,28
34006	CS AGRICULTURA – PROGRAMA APÍCOLA	11.820,44	3,54	11.823,98
34007	C.S. AGRICULTURA - APOYO INDUSTRIAS AGROALIMENTARIAS	-964.499,24	1.198.984,33	234.485,09
34011	CS AGRICULTURA – APOYO RAZAS AUTÓCTONAS	-67.201,61	0,00	-67.201,61
34015	CS AGRICULTURA – SEMILLAS Y PLANTAS DE VIVEROS	136.752,24	126.355,56	263.107,80
34016	CS AGRICULTURA – CONVENIO IDENTIFICACIÓN FRUTALES	118.313,50	81.089,58	199.403,08
34017	CS AGRICULTURA – LUCHA CONTRA AGENTES NOCIVOS	964.787,86	96.132,92	1.060.920,78
34021 34039	CS AGRICULTURA –INDEM. ERRADICACIÓN ENFERMEDADES ANIMALES, ENCEFALOPATÍAS ESPORGIFORMES	30.158,09	116.746,91	146.905,00
34026	CS AGRICULTURA - APOYO ATRIAS	3.269,10	-3.269,10	0,00
34046	C.S. AGRICULTURA - CONCENTRACIÓN PARCELA	0,00	229.536,55	229.536,55
34047	C.S. AGRICULTURA - MODERNIZACIÓN DE REGADIOS	-554.657,53	430.853,68	-123.803,85

**GASTOS CON FINANCIACIÓN AFECTADA. DGA**

CÓDIGO		DESVIACIÓN DE FINANCIACIÓN ACUMULADA A 31.12.2018	DESVIACIÓN DE FINANCIACIÓN DEL EJERCICIO 2019	DESVIACIÓN DE FINANCIACIÓN ACUMULADA A 31.12.2019
34056	PLAN DE FRUTAS EN LAS ESCUELAS	56.043,58	0,00	56.043,58
34059	CSA MODERNIZACIÓN EXPLOTACIONES 2014-202	-206.134,42	0,00	-206.134,42
35014	C.S. SERV. SOCIALES - ERRADICACIÓN DE LA POBREZA	0,00	-200.260,00	-200.260,00
35015	CSSS CONGRESO ESTATAL VOLUNTARIADO	2.831,76	0,00	2.831,76
36001	C.S. MEDIO AMBIENTE - DLLO SOCIEC. EN ME	-209.651,87	142.916,86	-66.735,01
36004	C.S. MEDIO AMBIENTE - PREV. LUCHA INCEND	-1.180.692,08	404.675,35	-776.016,73
36006	C.S. MEDIO AMBIENTE - CONSERVACIÓN BIODIVERSIDAD	136.377,65	167.379,94	303.757,59
36008	CS. MEDIO AMBIENTE ÁREAS E INFLUENCIA PARQUES	15.708,10	157.496,12	173.204,22
36012	CSMA-INFRAESTRUCTURAS GESTIÓN RESIDUOS CCLL	652.286,56	219.249,05	871.535,61
37001	TRAMO AUTONÓMICO 0,7% IRPF	28.088,54	1.691,46	29.780,00
39005	AYUDAS A JUBILACIÓN Y REESTRUCTURACIÓN DE EMPRESAS	267.936,00	0,00	267.936,00
39015	FOMENTO DE LA DONACIÓN Y TRASPLANTE DE ÓRGANOS	160.725,61	43.393,43	204.119,04
39016	JUNTA ARBITRAL DE CONSUMO	0,00	19.627,96	19.627,96
39040	PLAN FORMACIÓN CONTINUA INAP	1.009.083,72	64.684,60	1.073.768,32
39042	C.S.DEPORTES. CENTROS DE TECNIFICACIÓN D	60.000,73	-49.108,65	10.892,08
39048	C. Mº INDUSTRIA - PLAN AVANZA	2.820.703,10	7.526,92	2.828.230,02
39054	AYUDA PÚBLICA VÍCTIMAS VIOLENCIA DE GÉNERO	-91.747,08	-217.284,42	-309.031,50
39059	C.S. EDUCACIÓN. PROGRAMA LIBROS Y MATERIAL ESCOLAR	1.768.688,79	-101.334,79	1.667.354,00
39062	C.S. EDUC. PROGRAMA LENGUAS EXTRANJERAS (PALE)	186.945,01	-221.863,75	-34.918,74
39071	CONVENIO Mº DEFENSA PROG. INCORPORACIÓN LABORAL	442.071,06	-17.277,00	424.794,06
39074	BIBLIOTECA VIRTUAL ARAGÓN	12.938,25	-7.620,23	5.318,02

**GASTOS CON FINANCIACIÓN AFECTADA. DGA**

CÓDIGO		DESVIACIÓN DE FINANCIACIÓN ACUMULADA A 31.12.2018	DESVIACIÓN DE FINANCIACIÓN DEL EJERCICIO 2019	DESVIACIÓN DE FINANCIACIÓN ACUMULADA A 31.12.2019
39092	CONFERENCIA SECTORIAL DE IGUALDAD	1.026.883,55	843.157,33	1.870.040,88
39103	MCI - ESTRATEGIA ESTATAL DE INNOVACIÓN	8.920.224,27	8.000,00	8.928.224,27
39107	FORMACIÓN PERMANENTE PROFESORADO	1.338,94	-11.281,17	-9.942,23
39108	PEAC. PROC. ACREDITACIÓN COMPETENCIAS PROFESIONALES	-839.986,01	-45.265,56	-885.251,57
39112	PROGRAMA DE DISMINUCIÓN DEL ABANDONO ESCOLAR	2.271.092,00	1.750.588,00	4.021.680,00
39116	FONDO ESTATAL DE EMPLEO Y SOSTENIBILIDAD	12.487,29	0,00	12.487,29
39117	PLAN DE VIVIENDA 2013-2016	2.636.944,26	347.141,50	2.984.085,76
39122	DIFUSIÓN Y MEJORA DE LA CALIDAD DE LA FP	732.457,90	-128.164,78	604.293,12
39123	CONF. SEC. EDU-PROG. NECES. ESPECIF. APO	431.282,96	-431.282,96	0,00
39124	CONF. SEC. EDU - PROGRAMA DE CONVIVENCIA	23.748,00	-23.748,00	0,00
39127	PLAN DE VIVIENDA 2018-2021	12.514.124,00	-9.263.312,79	3.250.811,21
39128	C°.MAPAMA. ACTUACIONES DESCONTAM. LINDAN	1.500.000,00	-266.712,05	1.233.287,95
39132	PROGRAMA MOVES	0,00	1.213.044,49	1.213.044,49
39133	Progr.ef.energética PYME y empresa indus	0,00	10.562.941,35	10.562.941,35
51001	MANTENIMIENTO COLEGIOS PÚBLICOS	-31.240,45	-625,70	-31.866,15
53001	AYUNTAMIENTO ZARAGOZA COMEDORES ESCOLARES	519.500,00	0,00	519.500,00
58001	CREACIÓN WEB MEMORIA DEMOCRÁTICA	19.360,00	-19.360,00	0,00
71008	LA CAIXA MEDIO AMBIENTE Y SOSTENIBILIDAD	49.996,05	0,00	49.996,05
72008	HERENCIA ELÍAS MARTÍNEZ SANTIAGO	558,55	-558,54	0,01
72013	FONDOS DE MEJORAS EN MONTES PROPIOS	169.580,07	108.399,29	277.979,36
72017	DONACIÓN A FAVOR ARCHIVO HISTÓRICO ZARAGOZA	20.529,49	0,00	20.529,49
72023	INDEM. Y OTROS ING. REFORMAS EDIF. VIA U	0,00	313,50	313,50
<b>TOTALES</b>		<b>-36.407.326,92</b>	<b>38.242.130,59</b>	<b>1.835.117,17</b>



6.23.8

ESTADO DEL REMANENTE DE TESORERÍA.



<b>REMANENTE DE TESORERÍA. DGA</b>					
<b>Nº DE CUENTAS</b>	<b>COMPONENTES</b>	<b>EJERCICIO 2019</b>		<b>EJERCICIO 2018</b>	
<b>57,556</b>	<b>1. (+) Fondos líquidos</b>	<b>0,00</b>	<b>16.860.753,31</b>	<b>0,00</b>	<b>0,00</b>
	<b>2. (+) Derechos pendientes de cobro</b>	<b>0,00</b>	<b>235.414.422,36</b>	<b>0,00</b>	<b>0,00</b>
430	(+) del Presupuesto corriente	58.836.394,40	0,00	0,00	0,00
431	(+) de Presupuestos cerrados	168.694.847,45	0,00	0,00	0,00
246,247,260,265,440,442,449,456,470,471,472,537,538,,565,566	(+) de operaciones no presupuestarias	7.883.180,51	0,00	0,00	0,00
435,436	(+) de operaciones comerciales	0,00	0,00	0,00	0,00
	<b>3. (-) Obligaciones pendientes de pago</b>	<b>0,00</b>	<b>1.328.955.878,84</b>	<b>0,00</b>	<b>0,00</b>
400	(+) del Presupuesto corriente	851.451.236,72	0,00	0,00	0,00
401	(+) de Presupuestos cerrados	225.889.277,26	0,00	0,00	0,00
167,168,180,185,410,412,419,453,456,475,476,477,517,518,560,561	(+) de operaciones no presupuestarias	251.615.364,86	0,00	0,00	0,00
405,406	(+) de operaciones comerciales	0,00	0,00	0,00	0,00
	<b>4. (+) Partidas pendientes de aplicación</b>	<b>0,00</b>	<b>19.793.660,57-</b>	<b>0,00</b>	<b>0,00</b>
554,559,550	(-) cobros realizados pendientes de aplicación definitiva	19.793.660,57	0,00	0,00	0,00
555,5581,5585	(+) pagos realizados pendientes de aplicación definitiva	0,00	0,00	0,00	0,00
	<b>I. Remanente de tesorería total (1 + 2 - 3 + 4)</b>		<b>1.096.474.363,74-</b>		<b>0,00</b>
	<b>II. Exceso de financiación afectada</b>		<b>74.357.674,31</b>		<b>0,00</b>
<b>295,298,490,595,598</b>	<b>III. Saldos de dudoso cobro</b>		<b>179.270.399,72</b>		<b>0,00</b>
	<b>IV. Remanente de tesorería no afectado = (I - II - III)</b>		<b>1.350.102.437,77-</b>		<b>0,00</b>





6.23.9

DERECHOS PRESUPUESTARIOS PENDIENTE DE COBRO  
SEGÚN SU GRADO DE EXIGIBILIDAD.



**DERECHOS PRESUPUESTARIOS PENDIENTES DE COBRO SEGÚN EXIGIBILIDAD. DGA**

			APLAZAMIENTO O FRACCIONAMIENTO				
APLICACIÓN PRESUPUESTARIA	PENDIENTES DE NOTIFICAR	SUSPENDIDOS	SOLICITADO	CONCEDIDO	EN PERIODO VOLUNTARIO	EN PERIODO EJECUTIVO	TOTAL DCHOS. PTES. DE COBRO

SIN DATOS



6.24

INDICADORES FINANCIEROS, PATRIMONIALES Y  
PRESUPUESTARIOS.



6.24.1

INDICADORES FINANCIEROS Y PATRIMONIALES.





**INDICADORES FINANCIEROS Y PATRIMONIALES 2019. DGA**

a) LIQUIDEZ INMEDIATA:	0,01	Fondos líquidos	16.860.753,31
		-----	
		Pasivo corriente	2.209.339.419,28
b) LIQUIDEZ A CORTO PLAZO:	0,11	Fondos líquidos + Derechos pendientes de cobro	16.860.753,31 + 235.414.422,36
		-----	
		Pasivo corriente	2.209.339.419,28
c) LIQUIDEZ GENERAL:	0,25	Activo Corriente	541.520.667,82
		-----	
		Pasivo corriente	2.209.339.419,28
d) ENDEUDAMIENTO POR HABITANTE:	7.716,76	Pasivo corriente + Pasivo no corriente	2.209.339.419,28 + 7.971.310.540,88
		-----	
		Número de habitantes	1.319.291
e) ENDEUDAMIENTO:	2,35	Pasivo corriente + Pasivo no corriente	2.209.339.419,28 + 7.971.310.540,88
		-----	
		Pasivo corriente + Pasivo no corriente + Patrimonio neto	2.209.339.419,28 + 7.971.310.540,88 + 5.845.152.193,94-
f) RELACIÓN DE ENDEUDAMIENTO:	0,28	Pasivo corriente	2.209.339.419,28
		-----	
		Pasivo no corriente	7.971.310.540,88
g) CASH-FLOW:	52,72-	Pasivo corriente + Pasivo no corriente	2.209.339.419,28 + 7.971.310.540,88
		-----	
		Flujos netos de gestión	193.734.812,78-

**INDICADORES FINANCIEROS Y PATRIMONIALES 2019. DGA**

h) RATIOS DE LA CUENTA DEL RESULTADO ECONÓMICO PATRIMONIAL

**1) Estructura de los ingresos**

	Ingresos tributarios		3.514.715.572,06
0,72	-----		
	Ingresos de gestión ordinaria		4.852.012.139,98
	Transferencias recibidas		1.266.076.784,67
0,26	-----		
	Ingresos de gestión ordinaria		4.852.012.139,98
	Ventas netas y prestaciones de servicio		4.078.591,16
0,00	-----		
	Ingresos de gestión ordinaria		4.852.012.139,98
	Resto ingresos de gestión ordinaria	0,00 + 0,00 + 27.427.264,37 + 39.713.927,72	
0,01	-----		
	Ingresos de gestión ordinaria		4.852.012.139,98

**2) Estructura de los gastos**

	Gastos personal		1.021.871.513,44-
0,21	-----		
	Gastos de gestión ordinaria		4.912.413.750,23-
	Transferencias y subvenciones concedidas		3.634.930.971,90-
0,74	-----		
	Gastos de gestión ordinaria		4.912.413.750,23-

**INDICADORES FINANCIEROS Y PATRIMONIALES 2019. DGA**

		Aprovisionamiento	42.676.817,24-
	0,01	-----	
		Gastos de gestión ordinaria	4.912.413.750,23-
		Resto gastos de gestión ordinaria	173.080.506,18- + 39.853.941,47-
	0,04	-----	
		Gastos de gestión ordinaria	4.912.413.750,23-
		Gastos de gestión ordinaria	4.912.413.750,23-
<b>3) Cobertura de los gastos corrientes</b>		-----	
	1,01-	Ingresos de gestión ordinaria	4.852.012.139,98



6.24.2

INDICADORES PRESUPUESTARIOS.



**INDICADORES PRESUPUESTARIOS 2019. DGA**

**a) Del Presupuesto de gastos corrientes:**

		Obligaciones reconocidas netas	6.352.265.755,31
1) EJECUCIÓN DEL PRESUPUESTO DE GASTOS:	0,98	-----	
		Créditos totales	6.460.714.426,81
2) REALIZACIÓN DE PAGOS:	0,87	-----	
		Pagos realizados	5.500.814.518,59
3) GASTO POR HABITANTE:	4.814,91	-----	
		Obligaciones reconocidas netas	6.352.265.755,31
		Obligaciones reconocidas netas	6.352.265.755,31
		-----	
		Número de habitantes	1.319.291,00
4) INVERSIÓN POR HABITANTE:	265,38	-----	
		Obligaciones reconocidas netas (Capítulo 6 + 7)	350.119.173,12
		-----	
		Número de habitantes	1.319.291,00
5) ESFUERZO INVERSOR:	0,06	-----	
		Obligaciones reconocidas netas (Capítulo 6 + 7)	350.119.173,12
		-----	
		Total obligaciones reconocidas netas	6.352.265.755,31

**INDICADORES PRESUPUESTARIOS 2019. DGA**

6) PERIODO MEDIO DE PAGO:	48,92	Obligaciones pendientes de pago x 365	310.779.701.402,80
		-----	
		Obligaciones reconocidas netas	6.352.265.755,31
 <b>b) Del Presupuesto de ingresos corrientes:</b>			
1) EJECUCIÓN DEL PRESUPUESTO DE INGRESOS:	0,95	Derechos reconocidos netos	6.107.594.744,62
		-----	
		Previsiones definitivas	6.460.714.426,81
		Recaudación neta	6.048.705.854,06
2) REALIZACIÓN DE COBROS:	0,99	-----	
		Derechos reconocidos netos	6.107.594.744,62
		Derechos pendientes de cobro x 365	21.475.283.956,00
3) PERIODO MEDIO DE COBRO:	3,52	-----	
		Derechos reconocidos netos	6.107.594.744,62



**INDICADORES PRESUPUESTARIOS 2019. DGA**

		Resultado presupuestario ajustado	282.913.454,78-
4) SUPERÁVIT (O DÉFICIT) POR HABITANTE:	214,44-	-----	
		número de habitantes	1.319.291,00
<b>c) De Presupuestos cerrados:</b>			
		Pagos	789.943.487,15
1) REALIZACIÓN DE PAGOS:	0,78	-----	
		Saldo inicial de obligaciones (+/- modificaciones y anulaciones)	1.015.832.764,41
		Cobros	36.018.357,61
2) REALIZACIÓN DE COBROS:	0,17	-----	
		Saldo inicial de derechos (+/- modificaciones y anulaciones)	210.420.935,82



6.25

INFORMACIÓN SOBRE EL COSTE DE LAS ACTIVIDADES.



**INFORMACIÓN SOBRE EL COSTE DE LAS ACTIVIDADES.DGA**

NO EXISTEN DATOS



6.26

INDICADORES DE GESTIÓN.





**INDICADORES DE GESTIÓN. DGA**

NO EXISTEN DATOS



6.27

HECHOS POSTERIORES AL CIERRE



### Hechos posteriores al cierre

Una vez cerrado el ejercicio económico, en el mes de marzo de 2020, la Organización Mundial de la Salud (OMS) declaró una pandemia a nivel mundial debido a la COVID-19, enfermedad contagiosa causada por un coronavirus—. Se trata de una enfermedad que ha afectado a la mayoría de los territorios del mundo, entre ellos España.

El 14 de marzo, el Gobierno de la Nación, reunido en Consejo de Ministros extraordinario, aprobó el Real Decreto 463/2020, de 14 de marzo, por el que se declara el estado de alarma para la gestión de la situación de crisis sanitaria ocasionada por el COVID-19. Inicialmente, el estado de alarma se decretó en todo el territorio nacional por un periodo de quince días, que posteriormente se ha ido prorrogando hasta el mes de junio.

El apartado 1 de la disposición adicional 3ª del Real Decreto 463/2020, de 14 de marzo, por el que se declaró el estado de alarma, suspendió los plazos administrativos, debiendo reanudar su cómputo cuando desaparezca dicha circunstancia, ampliando el plazo previsto en un periodo equivalente al de la duración efectiva del estado de alarma una vez se levante. Los plazos se reanudaron el día 1 de junio.

Por lo tanto, la primera consecuencia importante está relacionada con los plazos de formulación y rendición de la Cuenta General del ejercicio 2019, que fueron suspendidos. En este sentido, desde la Intervención General, centro directivo responsable de su formación, se ha procurado respetar el plazo establecido en la Ley de la Cámara de Cuentas para su rendición antes del día 30 de junio. A pesar de que está previsto que las Cuentas Anuales de la Administración se formulen y se aprueben en su plazo regular, lo cierto es que no es probable que se pueda disponer de las cuentas de la totalidad de entidades antes del 30 de junio. Por ese motivo, se comunicó a los responsables de la Cámara de Cuentas que, sin agotar el plazo adicional equivalente al periodo de alarma, se intentará rendir la Cuenta General a la mayor brevedad posible y, en todo caso, antes del día 31 de julio sin agotar, por lo tanto, el plazo del que se dispone.

Tras la publicación del Real Decreto 463/2020, de 14 de marzo, las medidas adoptadas por el Gobierno (restricciones a la actividad productiva y al movimiento de los ciudadanos) han producido graves efectos negativos en la economía española. Tanto el Banco de España como otras instituciones nacionales e internacionales de reconocido prestigio, han previsto una caída del PIB de nuestro país que se sitúa en un intervalo entre el 9,1% y 12,4%, cifras que suponen un impacto en nuestra economía nunca visto y que indican un golpe catastrófico del que nuestro país tardará años en recuperarse.

El impacto de la pandemia en la economía se ha producido íntegramente en 2020, por lo que se trata de un hecho posterior que no existía antes del cierre y que, en consecuencia, no ha supuesto ningún ajuste en las Cuentas Anuales de la Comunidad Autónoma correspondientes al año 2019.

No obstante, es evidente que la crisis económica va a ser de tal envergadura que afectará durante un prolongado periodo al funcionamiento general y a la gestión

económico-financiera de nuestra Administración por lo que no facilitar información al respecto puede suponer una distorsión de la capacidad de evaluación de los usuarios de las cuentas anuales. Ello obliga a incluir en esta memoria información relativa a los efectos de la crisis.

En el momento de formulación de las cuentas, no cabe duda de que existen importantes incertidumbres que impiden evaluar el impacto real de la crisis sanitaria en nuestra Administración: las previsiones económicas son inciertas, se desconocen todavía las medidas que el Gobierno central o el de la Unión Europea van a adoptar para estimular la economía podrían y, lo que es más importante, todavía existen muchas incógnitas sobre el comportamiento del virus, por lo que no podemos descartar nuevos confinamientos.

No obstante, se proporciona información –si no cuantitativa, al menos cualitativa– sobre las principales implicaciones contables que puede tener para nuestra Administración la atípica situación que estamos viviendo; todo ello, como ya se ha indicado, en el contexto de la información limitada de la que se dispone y de los sucesos inciertos que pueden acontecer:

⇒ Área de gastos presupuestarios: El impacto de la crisis en el área de gastos tiene dos vertientes:

- a) Por una parte, el incremento del gasto que ha supuesto el refuerzo de la prestación de servicios sanitarios y socio-sanitarios para hacer frente a la pandemia: contratación de personal, contratación de recursos y suministros, aumento del coste por incremento de precios, etc....
- b) La paralización de la actividad administrativa ha supuesto la suspensión de numerosos contratos administrativos. No obstante, la Administración ha de abonar al contratista los daños y perjuicios efectivamente sufridos por éste durante el periodo de suspensión, previa solicitud y acreditación fehaciente de su realidad, efectividad y cuantía por el contratista, en una enumeración tasada que contiene el Real Decreto-Ley 8/2020. Entre otros, se incluyen los gastos salariales, incluyendo cotizaciones a la Seguridad Social, que efectivamente hubiera abonado el contratista al personal que figurara adscrito con fecha 14 de marzo de 2020 a la ejecución ordinaria del contrato. Por ello, aun cuando se produzca la suspensión de la prestación de los contratos, no supondrá una reducción significativa de los costes para la Administración.
- c) Por otra parte, la salida de la crisis requiere adoptar medidas orientadas a evitar un deterioro del tejido productivo, así como a proteger a los colectivos más vulnerables. Estas medidas, supondrán también un aumento de los gastos públicos en tanto no se financien con modificaciones presupuestarias que redistribuyan los créditos existentes. A la fecha de elaboración de esta memoria, el Gobierno se

encuentra en proceso de elaboración de la Estrategia Aragonesa para la Recuperación Social y Económica, un pacto impulsado por el Gobierno para avanzar tras la crisis del COVID-19. Es difícil cuantificar su importe ya que se trata de un conjunto elevado de medidas y ayudas que se irán concretando a lo largo del año.

- ⇒ Área de ingresos: las medidas de confinamiento adoptadas por el Gobierno de la Nación para la lucha contra el COVID-19 han supuesto una fuerte reducción de la actividad económica, lo que se espera que afecte de forma negativa a la recaudación tributos y, en consecuencia, a la obtención de recursos económicos provenientes de impuestos propios, cedidos y tasas. Aunque es previsible el incremento de las solicitudes de aplazamientos y fraccionamientos, no se esperan dificultades para el cobro de las deudas tributarias que motiven la necesidad de registrar provisiones adicionales a las ya dotadas.

Por otra parte, para paliar la disminución de la recaudación y para la financiación de los nuevos gastos a los que se ha hecho referencia en el apartado anterior, la Administración del Estado ha anunciado que pondrá a disposición de las Comunidades Autónomas un fondo de 16.000 millones de los que el Gobierno de Aragón espera recibir alrededor de 400. Además, a la fecha actual se han recibido 20 millones de euros que provienen del Fondo Social Extraordinario y del Fondo dotado por el Ministerio de Sanidad.

Por último, en cuanto a la financiación comunitaria, el Reglamento (UE) 2020/558 del Parlamento Europeo y del Consejo, de 23 de abril de 2020, modifica los Reglamentos (UE) 1301/2013 y (UE) 1303/2013 en lo que respecta a medidas específicas para ofrecer una flexibilidad excepcional en el uso de los Fondos Estructurales en respuesta al brote de COVID-19. En este sentido, el Gobierno de Aragón ha presentado la reprogramación de las medidas de FSE y FEDER para poder asignar parte de dichos fondos a la financiación de gastos sanitarios y socios-sanitarios.

- ⇒ Liquidez: En el mes de marzo, el Consejero de Hacienda y Administración Pública ordenó el aplazamiento del pago de los tributos cuya recaudación compete a nuestra Comunidad Autónoma. Por otra parte, la gestión de los deudores existentes puede verse afectada por un incremento de los aplazamientos y los fraccionamientos.

Ante el riesgo previsible de que existiera una tensión en la liquidez de la economía por la situación general de los mercados financieros, mediante el Decreto Ley 1/2020 se autorizó la concertación de pólizas de crédito a corto plazo, de manera excepcional durante 2020, hasta el 30% de los créditos iniciales de gasto no financiero del presupuesto. Además, se ha obtenido del Ministerio de Hacienda un anticipo de las entregas a cuenta del sistema de financiación autonómica correspondientes al ejercicio 2020. Con estas

medidas, se ha paliado la situación, de manera que la liquidez de la entidad no se va a ver comprometida en un corto/medio plazo.

- ⇒ Endeudamiento a largo plazo: Hay que señalar que el marco fiscal y comunitario permiten flexibilidad ante situaciones de excepcionalidad. La Unión Europea ya ha hecho uso de esta posibilidad al respaldar el ECOFIN la activación de la cláusula de escape comunitaria prevista para situaciones de recesión económica severa, lo que permite a los países de la Unión Europea desviaciones temporales del objetivo presupuestario de medio plazo. En esta línea está previsto que el Estado español declare la situación extraordinaria y se active la citada cláusula nacional de escape, cuando se pronuncie la Comisión, lo que permitirá la posibilidad de desviación temporal sin poner en peligro la sostenibilidad fiscal a medio plazo. En este sentido se contará del recurso del endeudamiento, fruto de una flexibilización de los objetivos del déficit y deuda. En estos momentos se está en negociaciones con el Estado en el sentido de flexibilizar los objetivos de 2020 y marcar la nueva senda para los próximos años.
- En este terreno, hay que señalar que nuestra calidad crediticia se ha visto reforzada por la calificación otorgada por la agencia internacional Standard & Poor's que, según el último informe emitido en mayo de 2020 (en plena crisis sanitaria y económica) es de BBB+ con perspectiva estable, mejorando la que hasta esa fecha estaba vigente. Este indicador marca el rigor financiero de nuestra Administración determinando la confianza de los inversores y, por tanto, la capacidad de la Comunidad para financiarse en condiciones más ventajosas y con menores tipos de interés.
- ⇒ En definitiva, las cuentas presupuestarias de nuestra Administración en el ejercicio 2020 se van a ver significativamente afectadas por la crisis sanitaria y económica que se está viviendo en cuanto al incremento de los gastos que se van a producir y a la necesidad de nuevas fuentes de financiación alternativas y complementarias a las actuales. A pesar de las previsibles inyecciones de financiación por parte de la Administración del Estado y del esfuerzo de flexibilización de fondos estructurales por parte de la Unión Europea, es de esperar un deterioro de las magnitudes asociadas a la estabilidad presupuestaria -déficit público y regla de gasto- de modo que se prevé un incumplimiento de ambos objetivos, incluso aún en el caso de que se revisen y se relajen en cierta medida. Del mismo modo, a causa del incremento previsto en el endeudamiento de nuestra Comunidad Autónoma, tampoco está asegurado el cumplimiento del objetivo de endeudamiento.
- ⇒ No obstante, no hay ninguna duda sobre la aplicación del principio de gestión continuada ni se prevé ningún riesgo significativo por la valoración de activos o pasivos de Balance en el año 2019, por lo que no se ha considerado necesario realizar provisiones adicionales a las ya realizadas.



7

ENTIDAD CONSOLIDADA



7.1

LIQUIDACIÓN DEL PRESUPUESTO DE GASTOS  
CONSOLIDADO



7.1.1

LIQUIDACIÓN DEL PRESUPUESTO DE GASTOS  
CONSOLIDADO. CLASIFICACIÓN ECONÓMICA



<b>LIQUIDACIÓN PRESUPUESTO DE GASTOS CONSOLIDADO POR CAPÍTULOS</b>									
<b>CAPÍTULO</b>		<b>INICIALES</b>	<b>MODIFICACIONES</b>	<b>DEFINITIVOS</b>	<b>GASTOS COMPROMETIDOS</b>	<b>OBLIGACIONES RECONOCIDAS NETAS</b>	<b>PORCENTAJE EJECUCION (ORN/CD)</b>	<b>PAGOS</b>	<b>OBLIG. PTES. DE PAGO A 31 DIC.</b>
1	Gastos de Personal	2.112.698.841,78	139.034.698,51	2.251.733.540,29	2.248.033.100,75	2.248.033.096,75	99,84	2.241.130.766,69	6.902.330,06
2	Gastos en Bienes Corrientes y Servicios	910.130.545,87	7.424.470,34-	902.706.075,53	888.108.626,03	868.716.534,54	96,23	755.049.806,04	113.666.728,50
3	Gastos Financieros	179.062.020,51	2.799.083,96-	176.262.936,55	176.154.169,53	176.154.169,52	99,94	176.143.759,78	10.409,74
4	Transferencias Corrientes	1.621.410.801,20	61.486.393,02	1.682.897.194,22	1.663.273.558,68	1.653.653.699,93	98,26	1.435.312.449,84	218.341.250,09
5	Fondo de Contingencia de Ejecución Presupuestaria	14.384.840,44	14.019.661,78-	365.178,66	0,00	0,00	0,00	0,00	0,00
Operaciones Corrientes		4.837.687.049,80	176.277.875,45	5.013.964.925,25	4.975.569.454,99	4.946.557.500,74	98,66	4.607.636.782,35	338.920.718,39
6	Inversiones Reales	187.246.028,52	26.810.760,25-	160.435.268,27	143.368.626,88	138.197.156,76	86,14	106.126.234,81	32.070.921,95
7	Transferencias de Capital	278.676.129,08	20.098.149,27-	258.577.979,81	219.192.290,07	208.161.822,93	80,50	115.907.574,37	92.254.248,56
Operaciones de Capital		465.922.157,60	46.908.909,52-	419.013.248,08	362.560.916,95	346.358.979,69	82,66	222.033.809,18	124.325.170,51
Operaciones No Financieras		5.303.609.207,40	129.368.965,93	5.432.978.173,33	5.338.130.371,94	5.292.916.480,43	97,42	4.829.670.591,53	463.245.888,90
8	Activos Financieros	3.237.500,00	0,00	3.237.500,00	0,00	0,00	0,00	0,00	0,00
9	Pasivos Financieros	855.466.946,68	379.266.933,92	1.234.733.880,60	1.234.661.026,71	1.234.661.022,83	99,99	1.234.661.022,83	0,00
Operaciones Financieras		858.704.446,68	379.266.933,92	1.237.971.380,60	1.234.661.026,71	1.234.661.022,83	99,73	1.234.661.022,83	0,00
<b>Total General</b>		<b>6.162.313.654,08</b>	<b>508.635.899,85</b>	<b>6.670.949.553,93</b>	<b>6.572.791.398,65</b>	<b>6.527.577.503,26</b>	<b>97,85</b>	<b>6.064.331.614,36</b>	<b>463.245.888,90</b>





7.1.2

LIQUIDACIÓN DEL PRESUPUESTO DE GASTOS  
CONSOLIDADO. CLASIFICACIÓN FUNCIONAL



LIQUIDACIÓN PRESUPUESTO DE GASTOS CONSOLIDADO POR PROGRAMAS									
PROGRAMA	INICIALES	MODIFICACIONES	DEFINITIVOS	GASTOS COMPROMETIDOS	OBLIGACIONES RECONOCIDAS NETAS	PORCENTAJE EJECUCION (ORN/CD)	PAGOS	OBLIG. PTES. DE PAGO A 31 DIC.	
0111	Amortización y Gastos Financieros de la Deuda	1.025.540.662,63	375.088.112,85	1.400.628.775,48	1.400.628.775,48	1.400.628.775,47	100,00	1.400.628.775,47	0,00
1111	Cortes de Aragón (Actividad Legislativa)	18.146.678,05	0,00	18.146.678,05	18.146.678,05	18.146.678,05	100,00	13.469.302,04	4.677.376,01
1112	Actuaciones del Justicia de Aragón	1.912.317,59	0,00	1.912.317,59	1.912.317,59	1.912.317,59	100,00	478.079,36	1.434.238,23
1113	Aljafería	1.062.117,22	0,00	1.062.117,22	1.062.117,22	1.062.117,22	100,00	531.058,58	531.058,64
1114	Actuaciones de la Cámara de Cuentas de Aragón	3.029.089,28	0,00	3.029.089,28	3.029.089,28	3.029.089,28	100,00	0,00	3.029.089,28
1121	Presidencia y Órganos de la Presidencia	2.204.455,39	398.071,46-	1.806.383,93	1.782.020,13	1.777.009,66	98,37	1.647.597,29	129.412,37
1124	Tribunal Admto. de Contratos Públicos de Aragón	215.695,97	13.856,71	229.552,68	225.843,11	225.843,11	98,38	224.924,55	918,56
1125	Consejo Consultivo de Aragón	327.892,05	44.960,18-	282.931,87	273.189,57	273.188,01	96,56	265.618,42	7.569,59
1211	Servicios Generales de Presidencia	9.862.518,16	842.496,60-	9.020.021,56	8.978.460,15	8.920.925,17	98,90	7.957.837,48	963.087,69
1212	Servicios Centrales, Edificios e Instalaciones	7.073.020,45	4.764.316,34	11.837.336,79	11.808.101,78	11.219.484,88	94,78	10.128.927,66	1.090.557,22
1213	Servicios de Seguridad y Protección Civil	5.746.943,57	581.101,57	6.328.045,14	6.292.089,65	5.630.781,68	88,98	2.943.914,44	2.686.867,24
1215	Servicios de Interior	1.041.283,39	1.359,09	1.042.642,48	1.032.954,72	1.028.642,95	98,66	898.531,46	130.111,49
1217	Relaciones Institucionales	325.784,60	342,10	326.126,70	306.148,63	306.148,63	93,87	304.994,81	1.153,82
1219	Unidad Policía Nacional adscrita a la C. Autónoma	1.622.550,19	477.202,74-	1.145.347,45	1.113.413,62	1.090.659,82	95,23	895.425,02	195.234,80
1221	Dirección y Administración de la Función Pública	6.031.479,36	633.579,26	6.665.058,62	6.655.044,35	6.652.979,38	99,82	6.115.077,27	537.902,11
1231	Selección, Formación y Perfeccionamiento Personal	1.159.343,78	1.007.607,85	2.166.951,63	2.116.973,05	2.095.505,00	96,70	1.660.134,31	435.370,69
1251	Apoyo a la Administración Local	21.839.417,88	26.722,00-	21.812.695,88	21.796.866,49	21.791.905,80	99,90	16.165.044,55	5.626.861,25
1252	Política Territorial	16.019.282,74	5.398.066,37-	10.621.216,37	10.581.567,69	10.581.500,00	99,63	1.526.843,23	9.054.656,77
1253	Estrategias Territoriales	5.419.094,20	3.391.324,88-	2.027.769,32	2.007.488,89	1.989.517,65	98,11	1.639.244,67	350.272,98
1259	Cooperación con la Policía Local	1.072.950,00	454.882,80-	618.067,20	612.077,99	518.527,79	83,90	31.015,11	487.512,68

<b>LIQUIDACIÓN PRESUPUESTO DE GASTOS CONSOLIDADO POR PROGRAMAS</b>									
<b>PROGRAMA</b>		<b>INICIALES</b>	<b>MODIFICACIONES</b>	<b>DEFINITIVOS</b>	<b>GASTOS COMPROMETIDOS</b>	<b>OBLIGACIONES RECONOCIDAS NETAS</b>	<b>PORCENTAJE EJECUCION (ORN/CD)</b>	<b>PAGOS</b>	<b>OBLIG. PTES. DE PAGO A 31 DIC.</b>
1261	Servicios de Coordinación Administrativa en Huesca	1.661.854,93	271.456,22-	1.390.398,71	1.374.113,17	1.374.113,17	98,83	1.372.976,33	1.136,84
1262	Servicios de Coordinación Administrativa en Teruel	2.028.696,81	348.291,98-	1.680.404,83	1.662.857,44	1.662.857,44	98,96	1.658.225,19	4.632,25
1263	Servicios Jurídicos	2.603.749,52	3.101,29-	2.600.648,23	2.591.938,94	2.591.938,93	99,67	2.589.466,87	2.472,06
1264	Información Ciudadana y Documentación Admva.	1.882.263,66	164.030,93-	1.718.232,73	1.716.790,15	1.686.157,39	98,13	1.552.574,27	133.583,12
1265	Servicios Telemáticos	9.962.559,30	21.725.226,16	31.687.785,46	30.556.323,60	29.274.832,09	92,39	23.274.245,12	6.000.586,97
1266	Televisión y Radio Autonómicas	47.000.000,00	0,00	47.000.000,00	47.000.000,00	47.000.000,00	100,00	44.324.518,96	2.675.481,04
1267	Actuaciones Relativas al Desarrollo Estatutario	420.614,08	82.982,36-	337.631,72	323.548,00	323.548,00	95,83	296.689,49	26.858,51
1268	Información y Participación Ciudadana	1.564.674,41	354.047,22-	1.210.627,19	1.208.186,40	1.204.316,42	99,48	803.370,31	400.946,11
1311	Actuaciones de Relaciones Exteriores	1.055.816,99	304.613,76-	751.203,23	600.068,65	567.376,56	75,53	390.822,76	176.553,80
1341	Cooperación al Desarrollo	4.413.126,64	470.002,83-	3.943.123,81	3.930.645,98	3.882.270,59	98,46	547.568,01	3.334.702,58
1421	Servicios de Administración de Justicia	72.931.812,68	1.956.357,27-	70.975.455,41	70.427.714,10	68.992.648,38	97,21	63.788.184,71	5.204.463,67
1422	Ministerio Fiscal	1.834.612,50	17.089,36	1.851.701,86	1.851.701,86	1.851.701,86	100,00	1.851.701,86	0,00
3111	Serv. Grales. Ciudadanía y Derechos Sociales	3.064.888,28	9.081.330,54	12.146.218,82	12.113.390,35	12.104.010,71	99,65	3.021.715,96	9.082.294,75
3132	Gestión y Desarrollo de los Servicios Sociales	388.985.823,61	13.108.768,63-	375.877.054,98	373.492.633,91	370.816.986,64	98,65	335.653.561,32	35.163.425,32
3133	Política Integral de Apoyo a las Familias	2.206.658,27	129.549,16-	2.077.109,11	2.064.031,44	2.055.794,35	98,97	1.567.714,78	488.079,57
3151	Relaciones Laborales	6.807.768,37	749.117,84-	6.058.650,53	6.035.396,57	5.865.096,32	96,81	5.169.020,78	696.075,54
3221	Fomento del Empleo. Instituto Aragonés de Empleo	114.235.440,00	9.242.676,51	123.478.116,51	107.158.625,04	102.429.843,12	82,95	57.775.587,61	44.654.255,51
3229	Consejo Económico y Social de Aragón	482.581,94	113.731,29-	368.850,65	368.122,44	367.801,84	99,72	339.240,22	28.561,62
3231	Promoción de la Juventud	6.491.155,47	78.166,46-	6.412.989,01	5.580.027,68	5.570.038,21	86,86	4.955.369,70	614.668,51
3232	Promoción de la Mujer	4.194.067,17	2.432.964,41	6.627.031,58	4.664.309,24	4.568.103,17	68,93	2.753.953,80	1.814.149,37
3241	Igualdad y Apoyo a la Inmigración	1.618.733,44	195.757,02-	1.422.976,42	1.410.854,81	1.381.116,23	97,06	380.931,96	1.000.184,27

<b>LIQUIDACIÓN PRESUPUESTO DE GASTOS CONSOLIDADO POR PROGRAMAS</b>									
<b>PROGRAMA</b>		<b>INICIALES</b>	<b>MODIFICACIONES</b>	<b>DEFINITIVOS</b>	<b>GASTOS COMPROMETIDOS</b>	<b>OBLIGACIONES RECONOCIDAS NETAS</b>	<b>PORCENTAJE EJECUCION (ORN/CD)</b>	<b>PAGOS</b>	<b>OBLIG. PTES. DE PAGO A 31 DIC.</b>
4111	Serv. Gener. Sanidad	11.037.079,97	2.645.368,42-	8.391.711,55	8.216.028,14	8.112.609,39	96,67	7.768.065,58	344.543,81
4121	Asistencia Sanitaria	1.870.068.748,04	69.537.686,46	1.939.606.434,50	1.936.572.784,39	1.930.726.107,06	99,54	1.866.367.858,80	64.358.248,26
4124	Producc. componentes sanguíneos y de tejidos	9.690.000,00	0,00	9.690.000,00	9.441.421,20	9.011.853,32	93,00	7.656.417,21	1.355.436,11
4131	Protección y Promoción de la Salud	62.868.694,02	883.391,85-	61.985.302,17	59.111.874,27	56.007.224,30	90,36	44.102.175,96	11.905.048,34
4132	Servicios de Atención al Usuario	2.738.935,07	319.664,61-	2.419.270,46	2.400.300,08	2.342.473,56	96,83	1.655.973,14	686.500,42
4134	Salud Pública	33.702.882,29	33.353,25	33.736.235,54	33.032.377,82	32.661.808,19	96,82	27.201.617,89	5.460.190,30
4211	Servicios Generales Educación, Cultura y Deporte	72.028.754,23	1.831.401,61-	70.197.352,62	69.963.629,10	68.941.702,62	98,21	57.973.934,80	10.967.767,82
4212	Gestión de Personal	2.903.759,65	151.284,10-	2.752.475,55	2.752.058,01	2.752.058,01	99,98	2.750.235,34	1.822,67
4221	Educación Infantil y Primaria	326.686.032,30	32.576.526,43	359.262.558,73	359.231.254,01	358.990.529,60	99,92	350.391.639,24	8.598.890,36
4222	Educación Secundaria y Formación Profesional	401.809.650,53	25.232.414,48	427.042.065,01	427.042.065,01	427.041.602,05	100,00	416.522.223,37	10.519.378,68
4223	Educación Especial	61.964.560,18	9.373.553,00	71.338.113,18	71.337.024,62	71.327.628,05	99,99	70.876.033,49	451.594,56
4224	Enseñanzas Artísticas	26.335.310,04	983.324,34	27.318.634,38	27.318.634,38	27.318.634,38	100,00	27.085.304,42	233.329,96
4225	Educación Permanente	11.564.482,56	354.757,68	11.919.240,24	11.919.237,09	11.909.979,72	99,92	11.557.597,75	352.381,97
4226	Plan Aragonés de Formación Profesional	5.964.617,27	378.114,06-	5.586.503,21	5.524.405,74	5.514.215,85	98,71	2.594.477,60	2.919.738,25
4227	Formación del Profesorado	3.957.510,49	50.093,06-	3.907.417,43	3.907.417,43	3.907.417,43	100,00	3.824.273,50	83.143,93
4228	Educación Universitaria	175.671.185,16	4.451.707,47	180.122.892,63	179.780.362,25	179.577.445,61	99,70	159.482.619,53	20.094.826,08
4229	Evaluación de la calidad de la Enseñanza Superior	723.552,53	5.719,22-	717.833,31	517.716,06	517.550,31	72,10	513.053,72	4.496,59
4231	Innovación, Equidad y Participación	16.710.228,14	1.734.507,99	18.444.736,13	18.304.619,33	17.760.614,95	96,29	16.214.263,78	1.546.351,17
4312	Gestión social de la vivienda	34.004.181,00	13.629.329,46	47.633.510,46	46.396.933,07	42.437.219,69	89,09	15.824.520,57	26.612.699,12
4321	Urbanismo	5.787.188,80	771.409,84-	5.015.778,96	5.001.747,84	4.903.025,81	97,75	2.770.284,90	2.132.740,91
4422	Protección y Mejora del Medio Ambiente	14.573.120,85	3.744.914,59-	10.828.206,26	8.137.325,61	7.787.275,19	71,92	5.404.472,51	2.382.802,68

<b>LIQUIDACIÓN PRESUPUESTO DE GASTOS CONSOLIDADO POR PROGRAMAS</b>									
<b>PROGRAMA</b>	<b>INICIALES</b>	<b>MODIFICACIONES</b>	<b>DEFINITIVOS</b>	<b>GASTOS COMPROMETIDOS</b>	<b>OBLIGACIONES RECONOCIDAS NETAS</b>	<b>PORCENTAJE EJECUCION (ORN/CD)</b>	<b>PAGOS</b>	<b>OBLIG. PTES. DE PAGO A 31 DIC.</b>	
4423	Gestión Ambiental	5.549.163,00	83.460,06-	5.465.702,94	5.113.280,33	5.067.674,47	92,72	4.604.134,06	463.540,41
4431	Control del Consumo	2.624.531,14	264.597,07-	2.359.934,07	2.352.317,31	2.334.562,14	98,92	1.745.794,81	588.767,33
4521	Archivos, Museos y Bibliotecas	12.670.395,46	1.112.870,03-	11.557.525,43	11.552.525,43	11.450.526,97	99,07	10.682.391,30	768.135,67
4551	Fomento y promoción de las lenguas propias	734.054,39	255.941,37-	478.113,02	478.113,02	478.113,02	100,00	460.536,75	17.576,27
4571	Fomento y apoyo a la Actividad Deportiva	11.139.456,18	446.990,98-	10.692.465,20	10.519.546,12	9.763.785,60	91,31	5.039.894,39	4.723.891,21
4581	Promoc. de la Cultura y Prot. del Patrim. Cultural	10.799.475,00	2.778.086,07-	8.021.388,93	7.834.969,99	7.578.514,54	94,48	5.272.968,07	2.305.546,47
4631	Elecciones Institucionales	12.000,00	2.978.454,54	2.990.454,54	2.985.867,11	2.985.867,11	99,85	1.984.978,98	1.000.888,13
5111	Serv.G. Verteb. Territorio, Movilidad y Vivienda	5.948.931,30	1.680.659,14-	4.268.272,16	4.248.497,94	4.229.166,63	99,08	3.217.356,74	1.011.809,89
5121	Gestión e Infraestructura de Recursos Hidráulicos	73.994.658,00	0,00	73.994.658,00	68.177.129,67	63.703.453,34	86,09	56.924.308,72	6.779.144,62
5131	Carreteras	66.340.829,63	6.148.138,59	72.488.968,22	72.309.974,88	70.098.784,20	96,70	59.061.160,63	11.037.623,57
5132	Transportes	15.050.032,93	1.617.124,39	16.667.157,32	16.606.028,83	16.501.952,30	99,01	7.929.083,17	8.572.869,13
5311	Mejora de Estructuras Agrarias y Desarrollo Rural	84.987.410,35	3.792.486,39-	81.194.923,96	74.408.892,90	72.362.749,19	89,12	63.724.246,93	8.638.502,26
5331	Protección y mejora del Medio Natural	36.577.418,70	1.141.233,60	37.718.652,30	35.307.429,76	34.933.535,15	92,62	21.838.001,56	13.095.533,59
5332	Conservac. de la Biodivers y Desarrollo Sostenible	14.342.991,78	620.881,25-	13.722.110,53	13.003.064,91	12.777.402,25	93,12	9.483.766,10	3.293.636,15
5411	Serv. G. Innovación, Investigación y Universidad	3.410.930,55	523.731,88-	2.887.198,67	2.872.655,57	2.862.833,44	99,16	1.523.976,10	1.338.857,34
5421	Investigación Agroalimentaria	12.521.391,97	1.642.355,76	14.163.747,73	14.156.960,11	14.113.404,70	99,64	13.766.159,86	347.244,84
5422	Investigación y Tecnología Aplicada a la Industria	3.925.000,00	135.000,00	4.060.000,00	4.060.000,00	4.060.000,00	100,00	0,00	4.060.000,00
5423	Investigación, Desarrollo e Innovación Tecnológica	24.449.064,03	1.227.613,78	25.676.677,81	25.666.967,36	25.347.502,26	98,72	6.951.530,40	18.395.971,86
5424	Investigación y Dilo. Sociedad de la Información	13.709.191,97	3.738.337,04-	9.970.854,93	9.822.324,13	9.439.184,10	94,67	5.044.128,28	4.395.055,82
5425	Investigación y Desarrollo en el Área de la Salud	10.396.144,79	236.061,48	10.632.206,27	8.014.482,80	7.947.442,90	74,75	7.550.484,41	396.958,49
5426	Administración electrónica	6.560.275,48	1.189.590,14-	5.370.685,34	5.044.156,55	4.579.900,41	85,28	2.112.619,35	2.467.281,06

<b>LIQUIDACIÓN PRESUPUESTO DE GASTOS CONSOLIDADO POR PROGRAMAS</b>									
<b>PROGRAMA</b>	<b>INICIALES</b>	<b>MODIFICACIONES</b>	<b>DEFINITIVOS</b>	<b>GASTOS COMPROMETIDOS</b>	<b>OBLIGACIONES RECONOCIDAS NETAS</b>	<b>PORCENTAJE EJECUCION (ORN/CD)</b>	<b>PAGOS</b>	<b>OBLIG. PTES. DE PAGO A 31 DIC.</b>	
5511	Elaboración y Difusión Estadística	1.461.916,98	382.944,68-	1.078.972,30	1.075.430,30	1.066.874,59	98,88	1.055.098,16	11.776,43
6111	Serv. Gen. de Hacienda y Administración Pública	2.805.835,85	573.306,54-	2.232.529,31	2.219.535,17	2.192.883,04	98,22	2.121.952,64	70.930,40
6112	Serv G. Economía, Industria y Empleo	3.054.508,06	489.525,84	3.544.033,90	3.311.353,44	3.296.084,07	93,00	2.665.720,17	630.363,90
6121	Planificación y Dirección Presupuestaria	859.287,72	82.724,42-	776.563,30	771.462,21	771.371,15	99,33	770.939,52	431,63
6122	Promoción y Desarrollo Económico	65.960.790,10	41.636.511,96-	24.324.278,14	8.305.567,46	8.305.567,46	34,15	1.680.951,61	6.624.615,85
6123	Plan Minería del Carbón y Dllo Alternat Com.Min	1.750.000,00	1.750.000,00-	0,00	0,00	0,00	0,00	0,00	0,00
6124	Corporación Empresarial Pública de Aragón	766.116,00	8.737.500,00	9.503.616,00	6.266.116,00	6.266.116,00	65,93	328.687,00	5.937.429,00
6126	Apoyo al Desarrollo Económico y Social	8.519.618,00	1.509.968,55-	7.009.649,45	7.009.649,45	7.009.649,45	100,00	0,00	7.009.649,45
6128	Fondo de Gastos de Personal	4.000.000,00	3.047.609,11-	952.390,89	952.390,89	952.390,89	100,00	952.390,89	0,00
6129	Fondo de Contingencia de Ejecución Presupuestaria	14.384.840,44	14.019.661,78-	365.178,66	0,00	0,00	0,00	0,00	0,00
6152	Actuaciones relativas a Programas Europeos	1.025.194,65	167.624,14-	857.570,51	748.843,87	748.843,85	87,32	581.268,52	167.575,33
6221	Ordenación y Promoción Comercial	7.256.185,90	3.728.908,72-	3.527.277,18	3.474.115,62	3.291.568,24	93,32	1.404.440,66	1.887.127,58
6231	Comercio Exterior y Relaciones Económicas Inter	480.000,00	0,00	480.000,00	480.000,00	480.000,00	100,00	0,00	480.000,00
6311	Gestión e Inspección de Tributos	11.447.629,91	513.291,44	11.960.921,35	11.935.216,23	11.916.923,04	99,63	11.277.777,28	639.145,76
6312	Control Interno y Contabilidad	9.060.598,57	111.297,32	9.171.895,89	9.169.603,42	9.162.345,75	99,90	8.627.762,53	534.583,22
6313	Gestión del Patrimonio	1.361.046,97	2.771.588,69	4.132.635,66	4.122.965,76	4.106.514,51	99,37	3.714.250,22	392.264,29
6314	Gestión de Tesorería	1.008.708,64	22.378,69	1.031.087,33	1.018.888,95	1.004.015,81	97,37	998.751,57	5.264,24
6315	Estudios Económicos y Regulación	715.560,50	40.894,82-	674.665,68	640.656,06	640.656,06	94,96	640.118,09	537,97
6411	Jta Consultiva Contratación Admtva y Registros	300.919,18	15.198,49-	285.720,69	278.706,39	278.706,39	97,55	278.706,39	0,00
6412	Oficina de Contratación Pública	33.900,00	24.762,50-	9.137,50	9.137,50	9.137,50	100,00	6.162,50	2.975,00
6421	Actuaciones en materia de Defensa de Competencia	49.105,00	33.694,57-	15.410,43	12.205,43	12.205,43	79,20	398,53	11.806,90

<b>LIQUIDACIÓN PRESUPUESTO DE GASTOS CONSOLIDADO POR PROGRAMAS</b>									
<b>PROGRAMA</b>		<b>INICIALES</b>	<b>MODIFICACIONES</b>	<b>DEFINITIVOS</b>	<b>GASTOS COMPROMETIDOS</b>	<b>OBLIGACIONES RECONOCIDAS NETAS</b>	<b>PORCENTAJE EJECUCION (ORN/CD)</b>	<b>PAGOS</b>	<b>OBLIG. PTES. DE PAGO A 31 DIC.</b>
7111	Serv.Gen. Desarrollo Rural y Sostenibilidad	434.320,12	5.105.228,92	5.539.549,04	4.705.484,41	4.600.375,26	83,05	3.583.937,38	1.016.437,88
7121	Desarrollo Agroalimentario y Fomento Asociativo	35.064.889,57	679.311,89-	34.385.577,68	30.057.932,81	29.829.976,48	86,75	29.587.030,87	242.945,61
7122	Coordinación y Gestión de Servicios Agroambient.	45.579.454,96	7.280.644,47-	38.298.810,49	38.298.810,49	38.298.810,49	100,00	38.298.810,49	0,00
7123	Producción Agraria y Gestión de Ayudas	462.478.849,56	23.381.919,83	485.860.769,39	482.397.115,61	482.310.612,12	99,27	481.276.585,22	1.034.026,90
7161	Calidad y Seguridad Alimentaria	14.388.480,20	577.663,26-	13.810.816,94	13.001.373,77	12.908.863,30	93,47	8.599.692,39	4.309.170,91
7221	Actuaciones Administrativas sobre Industria	4.163.528,20	680.445,18-	3.483.083,02	3.462.230,28	3.451.877,44	99,10	3.116.238,56	335.638,88
7231	Fomento Industrial	6.546.126,14	407.774,99-	6.138.351,15	5.580.824,04	4.868.544,68	79,31	1.319.067,48	3.549.477,20
7311	Fomento y Gestión Energética	8.878.116,93	10.081.802,82	18.959.919,75	6.821.575,94	3.510.235,94	18,51	1.937.214,10	1.573.021,84
7312	Apoyo a la Minería	1.042.426,40	135.387,79-	907.038,61	902.515,93	901.488,71	99,39	896.098,08	5.390,63
7511	Ordenación, Promoción y Fomento del Turismo	13.489.707,07	7.256.724,50-	6.232.982,57	6.048.981,44	5.991.574,88	96,13	2.854.778,83	3.136.796,05
9111	Transferencias a Administraciones Comarcales	59.392.617,65	551.837,48	59.944.455,13	59.944.452,13	59.944.452,13	100,00	44.544.461,31	15.399.990,82
9112	Cohesión Comarcal	2.920.080,47	88.720,20-	2.831.360,27	2.831.360,27	2.831.360,23	100,00	2.177.973,93	653.386,30
<b>Total General</b>		<b>6.162.313.654,08</b>	<b>508.635.899,85</b>	<b>6.670.949.553,93</b>	<b>6.572.791.398,65</b>	<b>6.527.577.503,26</b>	<b>97,85</b>	<b>6.064.331.614,36</b>	<b>463.245.888,90</b>



7.1.3

LIQUIDACIÓN DEL PRESUPUESTO DE GASTOS  
CONSOLIDADO. CLASIFICACIÓN ORGÁNICA



**LIQUIDACIÓN PRESUPUESTO DE GASTOS CONSOLIDADO POR SECCIONES**

SECCION		INICIALES	MODIFICACIONES	DEFINITIVOS	GASTOS COMPROMETIDOS	OBLIGACIONES RECONOCIDAS NETAS	PORCENTAJE EJECUCION (ORN/CD)	PAGOS	OBLIG. PTES. DE PAGO A 31 DIC.
01	Cortes de Aragón	24.150.202,14	0,00	24.150.202,14	24.150.202,14	24.150.202,14	100,00	14.478.439,98	9.671.762,16
02	Presidencia del Gobierno de Aragón	2.204.455,39	398.071,46-	1.806.383,93	1.782.020,13	1.777.009,66	98,37	1.647.597,29	129.412,37
03	Consejo Consultivo de Aragón	327.892,05	44.960,18-	282.931,87	273.189,57	273.188,01	96,56	265.618,42	7.569,59
04	Trib. Admto. Contratos Públicos Aragón	215.695,97	13.856,71	229.552,68	225.843,11	225.843,11	98,38	224.924,55	918,56
09	Consejo Económico y Social de Aragón	482.581,94	113.731,29-	368.850,65	368.122,44	367.801,84	99,72	339.240,22	28.561,62
10	Presidencia	182.079.888,04	1.587.826,73-	180.492.061,31	179.531.388,21	177.219.143,29	98,19	148.981.171,25	28.237.972,04
11	Ciudadanía y Derechos Sociales	15.492.612,18	7.667.377,24	23.159.989,42	23.079.426,29	22.962.070,44	99,15	8.067.095,83	14.894.974,61
12	Hacienda y Administración Pública	44.049.228,74	9.748.803,46	53.798.032,20	53.523.659,72	52.797.258,58	98,14	48.786.675,57	4.010.583,01
13	Verteb.Territorio, Movilidad y Vivienda	142.802.464,93	11.531.974,08	154.334.439,01	152.619.652,89	146.151.241,16	94,70	93.296.429,51	52.854.811,65
14	Desarrollo Rural y Sostenibilidad	708.426.936,09	12.932.480,50	721.359.416,59	699.317.430,27	695.809.599,43	96,46	661.796.543,45	34.013.055,98
15	Economía, Industria y Empleo	117.451.766,58	31.746.820,44-	85.704.946,14	53.377.636,52	48.965.964,39	57,13	20.213.053,22	28.752.911,17
16	Sanidad	110.537.591,35	3.815.071,63-	106.722.519,72	102.950.580,31	99.314.115,44	93,06	80.727.832,57	18.586.282,87
17	Innovación, Investigación y Universidad	227.725.647,19	362.662,19	228.088.309,38	227.246.465,86	225.866.865,82	99,03	175.114.873,66	50.751.992,16
18	Educación, Cultura y Deporte	965.268.286,42	63.250.302,64	1.028.518.589,06	1.027.685.499,28	1.024.735.322,79	99,63	981.245.773,80	43.489.548,99
26	A las Administraciones Comarcales	62.312.698,12	463.117,28	62.775.815,40	62.775.812,40	62.775.812,36	100,00	46.722.435,24	16.053.377,12
30	Diversos Departamentos	1.052.163.003,07	348.830.951,07	1.400.993.954,14	1.400.628.775,48	1.400.628.775,47	99,97	1.400.628.775,47	0,00
51	Instituto Aragonés de Empleo	114.235.440,00	9.242.676,51	123.478.116,51	107.158.625,04	102.429.843,12	82,95	57.775.587,61	44.654.255,51
52	Servicio Aragonés de Salud	1.870.068.748,04	69.537.686,46	1.939.606.434,50	1.936.572.784,39	1.930.726.107,06	99,54	1.866.367.858,80	64.358.248,26
53	Instituto Aragonés de Servicios Sociales	388.985.823,61	13.108.768,63-	375.877.054,98	373.492.633,91	370.816.986,64	98,65	335.653.561,32	35.163.425,32
54	Instituto Aragonés de la Mujer	4.194.067,17	2.432.964,41	6.627.031,58	4.664.309,24	4.568.103,17	68,93	2.753.953,80	1.814.149,37

<b>LIQUIDACIÓN PRESUPUESTO DE GASTOS CONSOLIDADO POR SECCIONES</b>									
<b>SECCION</b>		<b>INICIALES</b>	<b>MODIFICACIONES</b>	<b>DEFINITIVOS</b>	<b>GASTOS COMPROMETIDOS</b>	<b>OBLIGACIONES RECONOCIDAS NETAS</b>	<b>PORCENTAJE EJECUCION (ORN/CD)</b>	<b>PAGOS</b>	<b>OBLIG. PTES. DE PAGO A 31 DIC.</b>
55	Instituto Aragonés de la Juventud	6.491.155,47	78.166,46-	6.412.989,01	5.580.027,68	5.570.038,21	86,86	4.955.369,70	614.668,51
71	E.P. Aragonesa de Servicios Telemáticos	9.962.559,30	21.725.226,16	31.687.785,46	30.556.323,60	29.274.832,09	92,39	23.274.245,12	6.000.586,97
72	Instituto Aragonés del Agua	73.994.658,00	0,00	73.994.658,00	68.177.129,67	63.703.453,34	86,09	56.924.308,72	6.779.144,62
73	Instituto Aragonés Ciencias de la Salud	10.206.144,79	236.061,48	10.442.206,27	7.824.482,80	7.757.442,90	74,29	7.550.484,41	206.958,49
74	Centro Investigación y Tecno. Agroalim.	12.521.391,97	1.642.355,76	14.163.747,73	14.156.960,11	14.113.404,70	99,64	13.766.159,86	347.244,84
75	Instituto Aragonés de Gestión Ambiental	5.549.163,00	83.460,06-	5.465.702,94	5.113.280,33	5.067.674,47	92,72	4.604.134,06	463.540,41
76	E.P. Aragonesa Banco de Sangre y Tejidos	9.690.000,00	0,00	9.690.000,00	9.441.421,20	9.011.853,32	93,00	7.656.417,21	1.355.436,11
77	Agencia de Calidad y Prospectiva Univers	723.552,53	5.719,22-	717.833,31	517.716,06	517.550,31	72,10	513.053,72	4.496,59
<b>Total General</b>		<b>6.162.313.654,08</b>	<b>508.635.899,85</b>	<b>6.670.949.553,93</b>	<b>6.572.791.398,65</b>	<b>6.527.577.503,26</b>	<b>97,85</b>	<b>6.064.331.614,36</b>	<b>463.245.888,90</b>

7.2

LIQUIDACIÓN DEL PRESUPUESTO DE INGRESOS  
CONSOLIDADO



7.2.1

LIQUIDACIÓN DEL PRESUPUESTO DE INGRESOS  
CONSOLIDADO. CLASIFICACIÓN ECONÓMICA





<b>LIQUIDACIÓN PRESUPUESTO INGRESOS CONSOLIDADO POR CAPÍTULOS</b>									
<b>CAPÍTULO</b>		<b>INICIALES</b>	<b>MODIFICACIONES</b>	<b>DEFINITIVAS</b>	<b>DERECHOS RECONOCIDOS</b>	<b>DERECHOS ANULADOS</b>	<b>DERECHOS CANCELADOS</b>	<b>DERECHOS RECONOCIDOS NETOS</b>	<b>PORCENTAJE EJECUCIÓN (DRN/PD)</b>
1	Impuestos Directos	1.549.209.990,00	37.250.626,21	1.586.460.616,21	1.559.936.501,73	24.197.335,49	0,00	1.535.739.166,24	96,80
2	Impuestos Indirectos	2.047.633.755,00	8.700.000,00-	2.038.933.755,00	2.115.918.759,44	80.194.573,56	7.693,72	2.035.724.185,88	99,84
3	Tasas y otros ingresos	68.045.903,91	5.217.469,17	73.263.373,08	108.435.241,00	4.621.519,50	44.802,44	103.813.721,50	141,70
4	Transferencias Corrientes	1.079.303.475,50	68.520.824,60	1.147.824.300,10	1.427.409.434,00	291.224.984,38	0,00	1.136.184.449,62	98,99
5	Ingresos Patrimoniales	10.610.427,39	1.856.706,22	12.467.133,61	16.545.163,40	27.102,61	0,00	16.518.060,79	132,49
Operaciones Corrientes		4.754.803.551,80	104.145.626,20	4.858.949.178,00	5.228.245.099,57	400.265.515,54	52.496,16	4.827.979.584,03	99,36
6	Enajenación de inversiones reales	0,00	0,00	0,00	42.849,68	0,00	0,00	42.849,68	0,00
7	Transferencias de Capital	160.469.584,78	12.744.225,08	173.213.809,86	176.707.145,37	275.274,17	0,00	176.431.871,20	101,86
Operaciones de Capital		160.469.584,78	12.744.225,08	173.213.809,86	176.749.995,05	275.274,17	0,00	176.474.720,88	101,88
Operaciones No Financieras		4.915.273.136,58	116.889.851,28	5.032.162.987,86	5.404.995.094,62	400.540.789,71	52.496,16	5.004.454.304,91	99,45
8	Activos Financieros	15.186.166,00	27.405.104,00	42.591.270,00	30.363.082,55	2.474,62	0,00	30.360.607,93	71,28
9	Pasivos Financieros	1.231.854.351,50	364.340.944,57	1.596.195.296,07	1.293.135.845,42	6.498,14	0,00	1.293.129.347,28	81,01
Operaciones Financieras		1.247.040.517,50	391.746.048,57	1.638.786.566,07	1.323.498.927,97	8.972,76	0,00	1.323.489.955,21	80,76
<b>Total General</b>		<b>6.162.313.654,08</b>	<b>508.635.899,85</b>	<b>6.670.949.553,93</b>	<b>6.728.494.022,59</b>	<b>400.549.762,47</b>	<b>52.496,16</b>	<b>6.327.944.260,12</b>	<b>94,86</b>



7.2.2

LIQUIDACIÓN DEL PRESUPUESTO DE INGRESOS  
CONSOLIDADO. CLASIFICACIÓN ORGÁNICA



<b>LIQUIDACIÓN PRESUPUESTO INGRESOS CONSOLIDADO POR SECCIONES</b>									
<b>SECCION</b>		<b>INICIALES</b>	<b>MODIFICACIONES</b>	<b>DEFINITIVAS</b>	<b>DERECHOS RECONOCIDOS</b>	<b>DERECHOS ANULADOS</b>	<b>DERECHOS CANCELADOS</b>	<b>DERECHOS RECONOCIDOS NETOS</b>	<b>PORCENTAJE EJECUCIÓN (DRN/PD)</b>
12	Hacienda y Administración Pública	5.989.709.471,08	471.004.955,73	6.460.714.426,81	6.499.106.183,87	391.928.058,84	52.496,16	6.107.178.125,03	94,53
51	Instituto Aragonés de Empleo	48.496.291,00	21.088.821,16	69.585.112,16	74.275.682,88	3.794.029,84	0,00	70.481.653,04	101,29
52	Servicio Aragonés de Salud	15.100.000,00	6.804.650,46	21.904.650,46	26.591.561,49	233.700,25	0,00	26.357.861,24	120,33
53	Instituto Aragonés de Servicios Sociales	16.360.000,00	919.808,77	17.279.808,77	18.818.134,08	15.856,81	0,00	18.802.277,27	108,81
54	Instituto Aragonés de la Mujer	5.000,00	0,00	5.000,00	13.248,93	0,00	0,00	13.248,93	264,98
55	Instituto Aragonés de la Juventud	1.288.726,00	0,00	1.288.726,00	1.230.233,83	110,00	0,00	1.230.123,83	95,45
71	E.P. Aragonesa de Servicios Telemáticos	2.100.000,00	6.647.037,16	8.747.037,16	15.830.110,71	4.097.288,05	0,00	11.732.822,66	134,13
72	Instituto Aragonés del Agua	67.324.395,00	0,00	67.324.395,00	70.784.457,36	209.729,46	0,00	70.574.727,90	104,83
73	Instituto Aragonés Ciencias de la Salud	4.755.771,00	308.805,00	5.064.576,00	2.861.895,29	154.453,90	0,00	2.707.441,39	53,46
74	Centro Investigación y Technol. Agroalim.	3.570.000,00	1.861.821,57	5.431.821,57	5.115.825,27	108.530,04	0,00	5.007.295,23	92,18
75	Instituto Aragonés de Gestión Ambiental	3.904.000,00	0,00	3.904.000,00	4.346.382,33	8.005,28	0,00	4.338.377,05	111,13
76	E.P. Aragonesa Banco de Sangre y Tejidos	9.690.000,00	0,00	9.690.000,00	9.480.692,44	0,00	0,00	9.480.692,44	97,84
77	Agencia de Calidad y Prospectiva Univers	10.000,00	0,00	10.000,00	39.614,11	0,00	0,00	39.614,11	396,14
<b>Total General</b>		<b>6.162.313.654,08</b>	<b>508.635.899,85</b>	<b>6.670.949.553,93</b>	<b>6.728.494.022,59</b>	<b>400.549.762,47</b>	<b>52.496,16</b>	<b>6.327.944.260,12</b>	<b>94,86</b>



8

INFORMACIÓN ADICIONAL: ESTABILIDAD  
PRESUPUESTARIA, PERIODO MEDIO DE PAGO Y FLA





## **8. Estabilidad presupuestaria y sostenibilidad financiera (PMP y FLA)**

El Plan General de Contabilidad Pública establece que en la cuentas anuales deberá indicarse cualquier otra información no incluida en el modelo de la memoria que sea necesaria para permitir el conocimiento de la situación y actividad de la entidad en el ejercicio, facilitando la comprensión de las cuentas anuales objeto de presentación, con el fin de que las mismas reflejen la imagen fiel del patrimonio, de la situación financiera, del resultado económico patrimonial y de la liquidación del presupuesto de la entidad contable.

En aplicación de esa previsión, se incorpora un punto adicional con la siguiente información:

### **8.1.- Información sobre los objetivos de estabilidad presupuestaria**

Los objetivos de estabilidad presupuestaria, de deuda pública y de la regla de gasto para el ejercicio 2019 se establecieron por Acuerdo de Consejo de Ministros el 28 de julio de 2017

La Ley 47/2003, de 26 de noviembre, General Presupuestaria, en el artículo 125.2 apartado g), dispone que corresponde a la Intervención General de la Administración del Estado (IGAE) la elaboración de las cuentas nacionales de las unidades que componen el sector de las Administraciones Públicas, de acuerdo con los criterios de delimitación institucional e imputación de operaciones establecidos en el Sistema Europeo de Cuentas Nacionales y Regionales. Por tanto, este apartado de la memoria se elabora a partir de los datos proporcionados por la IGAE en su informe sobre el grado de cumplimiento de los objetivos de estabilidad presupuestaria del ejercicio 2019, al amparo de lo establecido en el apartado tercero del artículo 17 de la Ley Orgánica 2/2012, de 27 de abril, de Estabilidad Presupuestaria y Sostenibilidad Financiera (LOEPSF).

#### **Objetivo de Déficit o Necesidad de Financiación**

Para el conjunto de Administraciones Públicas, el objetivo de déficit se estableció en el -1,3 % del PIB nacional. No obstante, para las Comunidades Autónomas y, por tanto, para Aragón, el objetivo quedó fijado en el -0,1% del PIB regional.

De acuerdo con los datos inicialmente calculados por la IGAE, el déficit registrado en Aragón en el ejercicio 2019 asciende a 386 millones de euros, lo que supone un -1,0 % del PIB regional. No obstante, tras la reunión del Consejo de Política Fiscal y Financiera de 7 de febrero de 2020, el Ministerio de Hacienda comunicó que:

*“A efectos de determinar el cumplimiento del objetivo de estabilidad de 2019, no se tendrá en cuenta ni computará la parte de déficit imputable al IVA dejado de percibir por el cambio normativo de 2017. De esta forma, si una comunidad autónoma, al descontar los efectos del IVA, cumple con el objetivo de déficit de 2019, no tendrá que elaborar los Planes Económicos Financieros (PEF), siempre y cuando cumplan con el resto de las reglas fiscales. Y si se acoge a los mecanismos extraordinarios de liquidez quedará adscrita en el compartimiento de Facilidad Financiera en lugar del FLA, si cumple el resto de*

*requisitos. Eso es relevante para poder compaginar la salida a los mercados con los recursos de los mecanismos extraordinarios de liquidez.”*

Consecuencia de ello, el déficit a efectos del cumplimiento del objetivo de estabilidad presupuestaria de la Comunidad Autónoma de Aragón, descontando el efecto del IVA dejado de percibir por el cambio normativo de 2017, ascendió a 300 millones de euros, que supone un -0,8% en porcentaje del PIB. A pesar de esta puntualización, Aragón ha incumplido el objetivo de estabilidad.

El resumen de las principales magnitudes para el cálculo del déficit -o necesidad de financiación-, en millones de euros, es el siguiente (no se incluye el ajuste por el IVA dejado de percibir):

<b>DÉFICIT ARAGÓN 2019 (AVANCE MARZO 2020)</b>			
<b>(I) SALDO PRESUPUESTARIO NO FINANCIERO</b>			<b>-318</b>
ADMINISTRACIÓN			-347
SALUD			-25
IASS			21
IAJU, IAMU, INAEM			30
UNIVERSIDAD			3
<b>(II) AJUSTES AL SALDO PRESUPUESTARIO POR APLICACIÓN DEL SISTEMA EUROPEO DE CUENTAS</b>			<b>-64</b>
TRANSFERENCIAS ADMON. CENTRAL			30
TRANSFERENCIAS UE			-8
RECAUDACIÓN INCIERTA			0
APORTACIONES DE CAPITAL			0
ACREEDORES POR OPERACIONES PENDIENTES DE APLICAR AL PPTO			-112
INTERESES			24
OTROS AJUSTES			2
<b>(III) = (I)+(II) CAPACIDAD O NECESIDAD FINANCIACIÓN-UNIDADES ADMINISTRATIVAS</b>			<b>-382</b>
<b>(IV) CAPACIDAD O NECESIDAD FINANCIACIÓN-UNIDADES EMPRESARIALES</b>			<b>-4</b>
<b>CAPACIDAD O NECESIDAD DE FINANCIACIÓN ARAGÓN (III) + (IV)</b>			<b>-386</b>
<b>En porcentaje del PIB regional</b>			<b>-1,00%</b>
Fuente IGAE. Datos en millones de euros			

El cálculo parte del importe del saldo presupuestario de cada una de las entidades que se consideran administrativas: la Administración, los OOAA y la Universidad. En el año 2019, y según el avance elaborado por la IGAE con base en la información remitida en términos provisionales por la CCAA en enero de 2020, el saldo presupuestario no financiero, es decir, la diferencia entre los derechos reconocidos y las obligaciones reconocidas en el presupuesto de estas entidades, considerando únicamente los capítulos 1 a 7, fue de -318 millones de euros.

A este saldo presupuestario hay que realizar los ajustes por la aplicación del Sistema Europeo de Cuentas. Los más significativos cuantitativamente, susceptibles de modificación tras el cálculo del déficit provisional, son los siguientes:

-- Por el **devengo de las operaciones aplicadas o pendientes de aplicar al presupuesto**

En la contabilidad financiera de nuestra Comunidad Autónoma, el saldo de la cuenta 413, denominada "Acreedores por operaciones pendientes de aplicar al presupuesto", recoge el importe de las facturas y gastos pendientes de imputar al presupuesto, bien sea por insuficiencia presupuestaria, por imposibilidad de imputación temporal en el caso de facturas recibidas o gastos devengados una vez cerrado el ejercicio presupuestario, etc.

Por ello, en aplicación del criterio de devengo que rige el Sistema Europeo de Cuentas, se ha de añadir al gasto presupuestario todos aquellos gastos que, habiendo sido devengados en el ejercicio 2019, han quedado pendientes de imputar al finalizar el ejercicio, y también se ha de minorar el gasto presupuestario del año 2019 por el importe de todas las facturas y gastos imputadas a presupuesto corriente, pero devengados en años anteriores.

El ajuste se calcula como la diferencia entre el saldo final y el inicial de la cuenta 413. En 2019, resulta un ajuste negativo de 112 millones, correspondiente en su totalidad al Servicio Aragonés de Salud.

- El epígrafe de **Transferencias de la Administración Central y de la Seguridad Social**.

Las transferencias recibidas de otras unidades que formen parte del Subsector Administraciones Públicas se deben ajustar a los criterios contables del ente pagador en concepto, importe y período. Es decir, hay que imputarlas al mismo presupuesto que la administración que concede la transferencia.

Si la administración pagadora ha reconocido obligaciones por importe superior a los derechos reconocidos por la entidad receptora, ésta hará un ajuste positivo. Si la administración pagadora ha reconocido obligaciones por importe inferior a los derechos reconocidos por la entidad receptora, ésta hará un ajuste negativo.

En el año 2019, este ajuste es de 30 millones, consecuencia de varios factores, fundamentalmente por la devolución de la liquidación definitiva del sistema de financiación autonómica cuyo devengo se realizó en los ejercicios 2008 y 2009, si bien se ha contabilizado en el presupuesto de ingresos de 2019 como una devolución. El ajuste, por tanto, mejora la cifra del déficit.

- Por las **diferencias entre devengo y caja en la contabilización de los intereses** de la deuda, se produce un ajuste positivo de 24 millones de euros.
- Por las **transferencias de fondos comunitarios, -8 millones.**

En el caso de las transferencias de la UE, el registro de los fondos en el Presupuesto de ingresos se realiza el año que la Administración realiza el gasto, que normalmente coincide con el envío de las correspondientes certificaciones a la Comisión de la Unión Europea.

El ajuste de los fondos es complejo debido al diferente modo de gestión de cada una de las líneas de fondos europeas. No obstante, el resultado final del ajuste del año 2019 se debe principalmente al Fondo Europeo Agrícola de Desarrollo Rural (FEADER), motivado por el desfase temporal de los pagos e ingresos entre las administraciones.

- **Otros ajustes** que podrían tener incidencia en el déficit son los contratos bajo la modalidad de abono total del precio o los contratos de concesión o de arrendamiento. Sin embargo, en el año 2019 ni se adjudicaron contratos de este tipo ni se realizaron modificaciones en los vigentes con incidencia en el cálculo de la necesidad de financiación.

Por último, en el **epígrafe (4)** se indica la capacidad de financiación de las unidades incluidas en el entorno de consolidación para el cálculo del déficit: empresas, entidades de derecho público y otras unidades de carácter empresarial. El saldo que arrojan es -4 millones.

### **Regla de Gasto**

La tasa de referencia de crecimiento del Producto Interior Bruto de medio plazo de la economía española, calculada para 2019 por el Ministerio de Economía y Competitividad de acuerdo con la metodología utilizada por la Comisión Europea, se fijó en el 2,7 %. Por tanto, la variación del gasto computable de la Comunidad Autónoma (al igual que el resto de Administraciones españolas) no puede superar dicha tasa.

Conforme a lo dispuesto en el artículo 12 de la Ley Orgánica de estabilidad Presupuestaria, el gasto computable a los efectos de la regla de gasto está formado por los empleos no financieros definidos en términos del Sistema Europeo de Cuentas Nacionales y Regionales, excluidos los intereses de la deuda, el gasto no discrecional en prestaciones por desempleo, la parte del gasto financiado con fondos finalistas procedentes de la Unión Europea o de otras Administraciones Públicas y las transferencias a las Comunidades Autónomas y a las Corporaciones Locales vinculadas a los sistemas de financiación.

Los datos proporcionados por la IGAE indican que la regla de gasto no se ha cumplido en nuestra Comunidad Autónoma, dado que el gasto computable en el ejercicio 2019 ha sido de 4.650 millones de euros, cifra que supone una variación del 3,4% respecto al gasto computable en el ejercicio 2018, incumpliendo así el objetivo fijado para este ejercicio.

<b>Cumplimiento de la Regla de Gasto: Aragón. Ejercicio 2019</b>			
<i>(Apartado 3 del artículo 17 de la Ley Orgánica 2/2012, de 27 de abril de Estabilidad Presupuestaria y Sostenibilidad Financiera)</i>			
	<b>2018</b>	<b>2019</b>	<b>Tasa de variación</b>
<b>1. Empleos no financieros</b>	<b>5.289</b>	<b>5.487</b>	<b>3,7</b>
2. Intereses	161	143	-11,2
3. Gastos financiados por la UE	144	120	-16,7
4. Gastos financiados por otras administraciones	381	385	1
5. Transferencias al Estado por Sistema de Financiación	28	83	196,4
6. Transferencias a CCLL por Sistema de Financiación	80	81	1,3
7. Cambios normativos con incrementos de recaudación permanentes		25	-
8. Inversiones financieramente sostenibles			
<b>Total a efectos de la Regla de Gasto (1-2-3-4-5-6-7)</b>	<b>4.495</b>	<b>4.650</b>	<b>3,4</b>

### Objetivo de deuda pública

El Consejo de Ministros de 7 de julio de 2017 aprobó un Acuerdo por el que se establecía, para el año 2019, el objetivo de deuda pública para el conjunto de las Administraciones Públicas y para cada uno de sus subsectores. Posteriormente, en los Acuerdos de Consejo de Ministros de 28 de julio de 2017, se fijaron los objetivos individuales de deuda pública de las Comunidades Autónomas.

Los objetivos de deuda, expresados en términos porcentuales respecto al Producto Interior Bruto regional, se fijaron considerando un incremento neto del endeudamiento derivado de la financiación del objetivo de déficit de 2019 y de las cuotas anuales correspondientes a la devolución al Estado de las liquidaciones negativas de los años 2008 y 2009 del sistema de financiación autonómico de las Comunidades de régimen común, partiendo de las estimaciones de deuda a cierre de 2018.

Así, el objetivo conjunto de deuda pública de las Comunidades Autónomas para 2019 quedó fijado en un 23,3% del PIB nacional y el objetivo individual de la Comunidad Autónoma de Aragón en un 20,5%.

No obstante lo anterior, en ambos Acuerdos del Consejo de Ministros de 28 de julio de 2017, se previó expresamente la posibilidad de rectificar los objetivos de deuda pública por el importe efectivo de la ejecución de los mecanismos adicionales de financiación que se produzca durante los ejercicios siempre que no se destine a financiar vencimientos de deuda o déficit del ejercicio respectivo y la posibilidad de que, a efectos del cumplimiento de estos objetivos, pueda tenerse en cuenta la concurrencia de circunstancias que, no afectando al cumplimiento de los objetivos de déficit ni al cumplimiento de la regla de gasto, pudieran afectar a los límites de deuda y no derivaran de decisiones discrecionales de las Comunidades Autónomas, de conformidad con el Ministerio de Hacienda. Hay que tener en cuenta que en virtud de esta cláusula se revisaron los objetivos de 2017 y de 2018, lo que afecta a los objetivos de deuda de 2019.

Una vez efectuados los ajustes a los objetivos de deuda pública de las CCAA fijados para el ejercicio 2019, derivados de la aplicación de las cláusulas establecidas en los

Acuerdos del Consejo de Ministros citados, la ratio deuda PDE sobre PIB de la CA de Aragón a 31 de diciembre de 2019, computable a efectos de la verificación del objetivo de deuda pública de dicho ejercicio, ascendería al 21,7% del PIB regional a precios de mercado (23,8% para el conjunto de CCAA).

Por lo tanto, considerando la información facilitada por el Banco de España, la Comunidad Autónoma de Aragón ha cumplido el objetivo de deuda pública del ejercicio 2019, aprobado por el Acuerdo del Consejo de Ministros de 28 de julio de 2017, según el límite de endeudamiento previsto en el mismo y los ajustes preceptivos en el cómputo del volumen de deuda pública, efectuados de conformidad con lo establecido en los citados Acuerdos.

Grado de cumplimiento del objetivo deuda pública del subsector Comunidades Autónomas en 2019																
<i>(Apartado 3 del artículo 17 de la Ley Orgánica 2/2012, de 27 de abril, de Estabilidad Presupuestaria y Sostenibilidad Financiera)</i>																
OBJETIVO DE DEUDA 2019 s/ Acuerdo del Consejo de Ministros 28/07/2017 (%PIB regional)	Deuda Banco de España 31/12/2016 SEC 2010	Incremento deuda incluido en el objetivo de deuda pública			Deuda de las CCAA en 2019 que no computa en la verificación de los objetivos por excepciones permitidos por Acuerdos de Consejo de Ministros					OBJETIVO 2019 Incluyendo excepciones		Deuda a 31/12/2019 (SEC2010) Banco de España		VERIFICACIÓN OBJETIVO DEUDA 2019 % PIB regional*	Exceso financiación déficit 2017-2019 pendiente de compensar a	
		Liquidaciones 2008, 2009 SF CCAA Rc	Objetivo déficit 2019 %PIB*=-0,10%	TOTAL	Sectorizaciones y rectificaciones de deuda en 2019 BDE	Mecanismos adicionales de financiación: Deudas años anteriores.	Otras excepciones acordadas con MINHAP	INCREMENTO DE DEUDA ADICIONAL A OBJETIVOS 2019	IMPORTE	% PIB regional*	IMPORTE	% PIB regional*	% PIB regional*	2017	2018	
		1	2	3	4=2+3	5	6	7	8=5+6+7	9=1+4+8	10	11=9-10	12	13		
ARAGÓN	20,50%	8.251	35	38	73	1			1	8.325	21,70%	8.315	21,70%	0,00%		20
TOTAL CCAA	23,30%	293.395	937	1097	2034	2	1.397	61	1.460	296.890	23,80%	295.079	23,70%	0,10%	190	353

En millones de euros.

**ENTIDADES QUE INTEGRAN EL ÁMBITO DE CONSOLIDACIÓN**

ORGANISMOS AUTÓNOMOS	ENTES PÚBLICOS
INSTITUTO ARAGONES DE EMPLEO	AGENCIA DE CALIDAD Y PROSPECTIVA UNIVERSITARIA
INSTITUTO ARAGONÉS DE LA JUVENTUD	ARAGONESA DE SERVICIOS TELEMÁTICOS
INSTITUTO ARAGONÉS DE LA MUJER	CENTRO DE INVESTIGACIÓN Y TECNOLOGÍA AGROALIMENTARIA
INSTITUTO ARAGONÉS DE SERVICIOS SOCIALES	CONSEJO ARAGONÉS DE PERSONAS MAYORES
SERVICIO ARAGONÉS DE SALUD	CORPORACIÓN ARAGONESA DE RADIO Y TELEVISIÓN
UNIVERSIDADES	BANCO DE SANGRE Y TEJIDOS
UNIVERSIDAD DE ZARAGOZA	INSTITUTO ARAGONÉS DE CIENCIAS DE LA SALUD
CONSORCIOS	INSTITUTO ARAGONÉS DE FOMENTO
COMUNIDAD DE TRABAJO DE LOS PIRINEOS	INSTITUTO ARAGONÉS DE GESTIÓN AMBIENTAL
AGRUPACIÓN Nº1 DE HUESCA	INSTITUTO ARAGONÉS DEL AGUA
CONSORCIO CAMPUS IBERUS	INSTITUTO TECNOLÓGICO DE ARAGÓN
TRANSPORTES DEL ÁREA DE ZARAGOZA	OTRAS INSTITUCIONES SIN ANIMO DE LUCRO
AERÓDROMO AEROPUERTO DE TERUEL	INSTITUCIÓN FERIA DE CALAMOCHA
GESTIÓN, CONSERVACIÓN Y EXPLOTACIÓN DEL TUNEL DE BIELSA-ARAGNOUET	FUNDACIONES
PATRIMONIO IBERICO DE ARAGON	F. ARAGONESA PARA LA INVESTIGACION Y EL DESARROLLO (ARAID)
URBANISTICO CANFRANC 2000	FUNDACIÓN ANDREA PRADER
AGRUPACIÓN EUROPEA DE COOPERACIÓN TERRITORIAL "ESPACIO PORTALET"	FUNDACIÓN COLECCIÓN CIRCA XX PILAR CITOLER
SOCIEDADES MERCANTILES	FUNDACIÓN BEULAS
ARAGON EXTERIOR, S.A. (AREX)	FUNDACIÓN CENTRO DE ESTUDIOS DE FISICA DEL COSMOS DE ARAGON
ARAGÓN PLATAFORMA LOGÍSTICA, S.A.U.	FUNDACIÓN CONJUNTO PALEONTOLOGICO DE TERUEL (DINOPOLIS)
CENTRO EUROPEO DE EMPRESAS E INNOVACION DE ARAGON, S.A. (CEEIARAGON)	FUNDACIÓN DE DESARROLLO DE LA COMARCA DEL CAMPO DE DAROCA
CIUDAD DEL MOTOR DE ARAGON, S.A. (CIMASA)	FUNDACIÓN DE DESARROLLO DE LA COMUNIDAD DE ALBARRACIN
CORPORACION EMPRESARIAL PUBLICA DE ARAGON, S.L.U. (CEPA)	FUNDACIÓN EMPRENDER EN ARAGON
EXPO ZARAGOZA EMPRESARIAL, S.A.	FUNDACIÓN GOYA EN ARAGON
GESTION DE RESIDUOS DE HUESCA, S.A. (GRHUSA)	FUNDACIÓN INSTITUTO DE INVESTIGACION SANITARIA ARAGON
INMUEBLES, GRAN TEATRO FLETA, S.L. (IGTF)	FUNDACIÓN INSTITUTO DE NANOCIENCIA DE ARAGÓN (INIA)
PABELLÓN DE ARAGÓN, S.A., EN LIQUIDACIÓN	FUNDACIÓN JACA 2007
PARQUE TECNOLÓGICO DEL MOTOR DE ARAGÓN,S.A.	FUNDACIÓN MONTAÑA MEDIEVAL
PLAZA DESARROLLOS LOGISTICOS, S.L (PDL)	FUNDACIÓN MOTO ENGINEERING FOUNDATION
PROMOCION DE ACTIVIDADES AEROPORTUARIAS, S.L.U.	FUNDACIÓN PARQUE CIENTIFICO TECNOLOGICO AULA DEI (PCTAD)
RADIO AUTONOMICA DE ARAGON, S. A. (RAA)	FUNDACIÓN SANTA MARIA DE ALBARRACIN
SOCIEDAD ARAGONESA DE GESTION AGROAMBIENTAL, S.L.U. (SARGA)	FUNDACIÓN TORRALBA FORTUN
SOCIEDAD DE PROMOCION Y GESTION DEL TURISMO ARAGONÉS, S.L.	FUNDACIÓN TRANSPIRENAICA-TRAVESIA CENTRAL DEL PIRINEO
SOCIEDAD PARA EL DESARROLLO DE CALAMOCHA S.A (SODECASA)	FUNDACIÓN UNIVERSITARIA ANTONIO GARGALLO
SOCIEDAD PARA EL DESARROLLO INDUSTRIAL DE ARAGON, S.A.	FUNDACIÓN ZARAGOZA LOGISTIC CENTER
SOCIEDAD PARA LA PROMOCION Y DESARROLLO EMPRESARIAL DE TERUEL, S.A. (SUMA TERUEL)	
SUELO Y VIVIENDA DE ARAGON, S.L.	
TELEVISIÓN AUTONOMICA DE ARAGON, S.A. (TAA)	



## 8.2.- Periodo Medio de Pago (PMP)

El período medio de pago (PMP) se encuentra definido en el **Real Decreto 635/2014, de 25 de julio, por el que se desarrolla la metodología de cálculo del periodo medio de pago a proveedores** de las Administraciones Públicas. Mide el retraso en el pago de la deuda comercial en términos económicos como indicador del periodo legal de pago establecido en el texto refundido de la Ley de Contratos del Sector Público. El artículo 6.2 de dicho Real Decreto obliga a la Comunidad Autónoma a remitir información al Ministerio de Hacienda y Administraciones Públicas, así como a publicar de manera periódica la información relativa a su período medio de pago a proveedores referido al trimestre de referencia. En la actualidad el PMP se calcula y comunica al Ministerio de Hacienda y Administraciones Públicas cada mes, así como en la página web del Gobierno de Aragón.

Se calcula de manera independiente para cada una de las entidades que integran el sector Administración Pública (a los efectos del SEC) aunque la cifra global se refiere a todas en su conjunto.

En el Real Decreto 635/2014 se explica la metodología para su cálculo en el que solo toman en cuenta:

- Las facturas expedidas desde el 1 de enero de 2014 que consten en el registro contable de facturas o sistema equivalente.
- Las certificaciones mensuales de obra aprobadas a partir del 1 de enero de 2014.

La misma norma indica que quedan excluidas del cálculo del periodo medio de pago a proveedores:

- Las obligaciones de pago contraídas entre entidades que tengan la consideración de Administraciones Públicas en el ámbito de la contabilidad nacional (Entidades SEC)
- Las obligaciones pagadas con cargo al Fondo para la financiación de los pagos a proveedores.
- Las propuestas de pago que hayan sido objeto de retención como consecuencia de embargos, mandamientos de ejecución, procedimientos administrativos de compensación o actos análogos dictados por órganos judiciales o administrativos

La serie del PMP calculado para 2019 es la que se indica en el siguiente cuadro, expresado en días:



<b>PERIODO MEDIO DE PAGO A PROVEEDORES . AÑO 2019</b>	
<p><b>Artículo 3 REAL DECRETO 635/2014</b>, de 25 de julio, por el que se desarrolla la metodología de cálculo del periodo medio de pago a proveedores de las Administraciones Públicas y las condiciones y procedimiento de retención de recursos de los regímenes de financiación, previstos en la Ley Orgánica 2/2012, de 27 de abril, de Estabilidad Presupuestaria y Sostenibilidad Financiera</p>	
	<b>En días</b>
Enero	36,48
Febrero	31,40
Marzo	26,77
Abril	30,23
Mayo	28,90
Junio	30,41
Julio	31,18
Agosto	31,32
Septiembre	29,12
Octubre	29,62
Noviembre	35,99
Diciembre	37,03

El periodo medio de pago mensual de la Comunidad Autónoma se puede consultar en la página web del Gobierno de Aragón (Intervención General) o en la Central de Información del Ministerio de Hacienda y Función Pública.

### **8.3. - Información sobre la participación en el Fondo de Financiación a Comunidades Autónomas (FLA):**

Con fecha 19 de febrero de 2019, el Gobierno de Aragón manifestó la voluntad de adhesión por parte de la Comunidad Autónoma de Aragón al compartimento de Fondo de Liquidez Autonómico del Fondo de Financiación a Comunidades Autónomas, regulado en el Real Decreto-ley 17/2014, de 26 de diciembre, de medidas de sostenibilidad financiera de las comunidades autónomas y entidades locales y otras de carácter económico y a cumplir con lo dispuesto en el Programa para la aplicación de dicho fondo para el ejercicio 2019.

El Fondo de Liquidez Autonómica (FLA) atiende las necesidades de financiación de las Comunidades Autónomas mediante su distribución en tramos dependiendo de la finalidad para la que se asigna. Los fondos asignados en 2019 deben atender:

**TRAMO I:** El importe asignado en el primer tramo se ingresa directamente en las cuentas de la Administración de la Comunidad Autónoma y está destinado a financiar la amortización de vencimientos financieros y de valores emitidos. Por este tramo, se asignaron a Aragón 1.218.793.950,96 euros. Únicamente se incluyen vencimientos, ya que los pagos de intereses se han de satisfacer con cargo al tramo III.

**TRAMO II:** El segundo tramo, por importe de 35.375.400,00 euros, se ha de emplear para financiar la devolución de las liquidaciones negativas de los ejercicios 2008 y 2009, en aplicación de la disposición adicional cuarta de la Ley 22/2009, de 18 de diciembre.

TRAMO III: Por último, en el tercer tramo asignan los recursos equivalentes a las necesidades de financiación del déficit público del año 2019 y las desviaciones de déficits de ejercicios anteriores. El total asignado en este tramo es de 38.959.996,32 euros.

La financiación del fondo se materializa a través de un préstamo que suscribe la Comunidad Autónoma con el Instituto de Crédito Oficial (ICO) en representación de la Administración del Estado. Las disposiciones realizadas con cargo al FLA durante el ejercicio 2019 y las entidades a las que se les ha financiado deudas, son las siguientes:

	TOTAL FLA 2019				
	DEFICIT e INTERESES	LIQ NEG	VTOS	EXTRA FLA	TOTAL
SERVICIO ARAGONÉS DE SALUD	38.673.097,74	0,00	0,00	0,00	38.673.097,74
DGA	286.898,58	35.375.400,00	1.218.793.950,96	0,00	1.254.456.249,54
<b>TOTAL</b>	<b>38.959.996,32</b>	<b>35.375.400,00</b>	<b>1.218.793.950,96</b>	<b>0,00</b>	<b>1.293.129.347,28</b>

El importe del préstamo finalmente dispuesto con el ICO se encuentra imputado en su totalidad al capítulo 9 del presupuesto de ingresos de la Administración General.

Puesto que el endeudamiento lo concierne íntegramente la Administración de la Comunidad Autónoma, todas las entidades a las que se les financia mediante este mecanismo contraen una deuda con la Administración por los importes reflejados en el cuadro. Dicha deuda se encuentra recogida en cuentas financieras (no presupuestarias). Todas las operaciones se encuentran documentadas para exigir la devolución de las cantidades financiadas si bien, en el caso de existir obligaciones pendientes de pago, se gestiona la cancelación de la deuda mediante su compensación.

