

# testa

<b>NOMBRE DE LA INSTALACIÓN:</b>	PARQUE EÓLICO SEGURA II
<b>PROVINCIA:</b>	TERUEL
<b>NOMBRE DEL TITULAR:</b>	DESARROLLO EÓLICO LAS MAJAS XXVII, S.L.
<b>CIF DEL TITULAR:</b>	B-87800033
<b>EMPRESA DE VIGILANCIA:</b>	TESTA CALIDAD Y MEDIOAMBIENTE S.L.
<b>TIPO DE EIA:</b>	ORDINARIA
<b>INFORME DE FASE DE:</b>	CONSTRUCCIÓN
<b>PERIODICIDAD DEL INFORME SEGÚN DIA:</b>	MENSUAL
<b>AÑO DE SEGUIMIENTO NÚMERO:</b>	1
<b>Nº DE INFORME Y AÑO DE SEGUIMIENTO:</b>	1 - 2023
<b>PERÍODO QUE RECOGE EL INFORME:</b>	ABRIL 2023



TESTA Calidad y Medio ambiente S.L.

www.testa.tv | C/ Santa María 21. 47001 Valladolid | contacto@testa.tv | 983 157 972

**ÍNDICE**

1. INTRODUCCIÓN .....	3
1.1. ANTECEDENTES. ....	3
1.2. OBJETO Y ALCANCE DEL PRESENTE PLAN DE VIGILANCIA AMBIENTAL.....	4
2. ANÁLISIS DE LOS REQUISITOS AMBIENTALES .....	6
2.1. NORMATIVA DE APLICACIÓN. ....	6
2.2. REQUISITOS AMBIENTALES DE OBLIGADO CUMPLIMIENTO.....	9
2.3. OTROS REQUISITOS AMBIENTALES. ....	11
3. DESCRIPCIÓN DEL PARQUE EÓLICO .....	13
3.1. PROPIEDAD DEL PARQUE EÓLICO .....	13
3.2. UBICACIÓN .....	13
3.3. DESCRIPCIÓN DE LA ZONA.....	14
4. METODOLOGÍA.....	16
4.1. ELECCIÓN DEL PERSONAL TÉCNICO RESPONSABLE.....	16
4.2. REALIZACIÓN DE LAS VISITAS PERIÓDICAS DE SEGUIMIENTO .....	17
4.3. ELABORACIÓN DE INFORMES .....	17
4.4. VIGILANCIA DE LAS OBRAS .....	17
5. RESULTADOS DE LAS ACTUACIONES DE VIGILANCIA Y SEGUIMIENTO .....	18
5.1. SEGUIMIENTO AMBIENTAL Y VIGILANCIA AMBIENTAL DE LA OBRA .....	19
5.2. ASPECTOS Y PARAMETROS INDICADORES. CHECK LIST .....	22
5.3. EVALUACIÓN DE EFECTOS ACUMULATIVOS.....	22
6. CONCLUSIONES .....	24

ANEXO I: ACTAS DE VISITA

ANEXO II: NO CONFORMIDADES

ANEXO III: TRAZABILIDAD RESIDUOS

## 1. INTRODUCCIÓN

### 1.1. ANTECEDENTES.

El Parque eólico Segura II y su infraestructura de evacuación de energía eléctrica, en los TT.MM. Loscos, Huesa del Común y Monforte de Moyuela en la provincia de Teruel, fue sometido al procedimiento de Evaluación de Impacto Ambiental Ordinaria, al cumplir con los requisitos expuestos en *el Anexo I de la Ley 21/2013, de 9 de diciembre, Evaluación Ambiental*:

- i) *Instalaciones para la utilización de la fuerza del viento para la producción de energía (parques eólicos) que tengan 50 o más aerogeneradores, o que tengan más de 30 MW o que se encuentren a menos de 2 km de otro parque eólico en funcionamiento, en construcción, con autorización administrativa o con declaración de impacto ambiental.*

La Ley 11/2014, de 4 de diciembre, de Prevención y Protección Ambiental de Aragón, establece en su artículo 23, apartado 1, que: "Deberán someterse a una evaluación de impacto ambiental ordinaria los siguientes proyectos que se pretendan llevar a cabo en el ámbito de la Comunidad Autónoma de Aragón:

- a) Los comprendidos en el Anexo I.
- b) Los que supongan una modificación de las características de un proyecto incluido en el Anexo I o en el Anexo II, cuando dicha modificación supere, por sí sola, alguno de los umbrales establecidos en el Anexo I.
- c) Los proyectos incluidos en el apartado 2, cuando así lo decida el órgano ambiental o lo solicite el promotor".

El proyecto básico del parque eólico Segura II está incluido en los supuestos que se identifican del Anexo I "Proyectos sometidos a la evaluación ambiental ordinaria regulada en el título I, capítulo II", grupo 3 "Industria energética", apartado 3.9, de la citada Ley, tiene una potencia mayor de 30 MW y se encuentra a una distancia inferior a 2 km de otro parque eólico en funcionamiento, en construcción, con autorización administrativa o con declaración de impacto ambiental:

"3.9. Instalaciones para la utilización de la fuerza del viento para la producción de energía (parques eólicos) que tengan 15 o más aerogeneradores, o que tengan 30 MW o más, o que se encuentren a menos de 2 km de otro parque eólico en funcionamiento, en construcción, con autorización administrativa o con declaración de impacto ambiental."

Por tanto, el promotor somete los expedientes a trámite de evaluación de impacto ambiental ordinaria, tal y como establece el artículo 23, apartado 1.c) de la citada Ley.

Como respuesta al procedimiento de Evaluación Ambiental el Instituto Aragonés de Gestión ambiental publica la resolución con fecha 23 de diciembre de 2021 por la que se formula la Declaración de

Impacto Ambiental del proyecto "Parque Eólico Segura II, de 49,4 MW en los términos municipales de Loscos, Huesa del Común y Monforte de Moyuela, en la provincia de Teruel", con resolución favorable.

Con fecha de registro de entrada de 15 de junio de 2022 el promotor presenta instancia de solicitud acompañada de documentación técnica en la que formula la solicitud de compatibilidad con la Declaración de Impacto Ambiental de la adenda al proyecto Parque Eólico “Segura II” en los términos municipales de Loscos, Huesa del Común y Monforte de Moyuela (Teruel), dando traslado de las siguientes modificaciones:

1. Reubicación de las posiciones SE02-05, SE2-08 y SE2-09.
2. Modificación de la poligonal de Segura II.
3. Reubicación de las posiciones SE2-03 y SE2-13.
4. Modificación del modelo de aerogenerador.
5. Reubicación de la torre de medición de parque SE2-TP-Sur

Con fecha 7 de octubre de 2022 el Instituto Aragonés de Gestión ambiental emite Informe Favorable de la Solicitud de Compatibilidad con la Declaración de Impacto Ambiental de la Modificación del Proyecto PE Segura II.

En el presente plan se recoge la información de la siguiente sociedad del parque eólico:

Sociedad	Instalación	Expediente	CIF
Desarrollo Eólico Las Majas XXVII, S.L.	P.E. Segura II	INAGA 500201/01/2021/09294	B-87800033

Tabla 1. Promotor e instalación presentados.

## 1.2. OBJETO Y ALCANCE DEL PRESENTE PLAN DE VIGILANCIA AMBIENTAL.

Este documento forma parte del Plan de Vigilancia Ambiental del parque eólico Segura II y su línea de evacuación en los TT.MM. de Loscos, Huesa del Común y Monforte de Moyuela en la provincia de Teruel, de acuerdo con los requerimientos y condicionado de la Declaración de Impacto Ambiental emitida por el Instituto Aragonés de Gestión ambiental, dependiente del Departamento de Agricultura, Ganadería y Medio Ambiente.

El objetivo prioritario de este informe es recoger el seguimiento de las medidas protectoras y correctoras necesarias para reducir o paliar los impactos generados en el medio ambiente como consecuencia de la ejecución de las obras de implantación del complejo eólico y sus infraestructuras eléctricas de evacuación.

El desarrollo del Programa de Vigilancia Ambiental es un requisito reglamentario que viene desarrollado en la Ley 21/2013 de 9 de diciembre de 2013, que especifica que “el programa de vigilancia ambiental establecerá un sistema que garantice el cumplimiento de las indicaciones y medidas, preventivas y correctoras y compensatorias contenidas en el Estudio de Impacto Ambiental tanto en la fase de ejecución como en la de explotación”.

Los objetivos que debe cumplir el programa en la fase de obras, definidos en el punto 6a) del Anexo VI de la Ley 21/2013, son los siguientes:

- Detectar y corregir desviaciones, con relevancia ambiental, respecto a lo proyectado en el proyecto de construcción
- Supervisar la correcta ejecución de las medidas ambientales.
- Determinar la necesidad de suprimir, modificar o introducir nuevas medidas
- Seguimiento de la evolución de los elementos ambientales relevantes

Con el desarrollo del Programa de Vigilancia Ambiental, se comprueban los efectos medioambientales que pudiesen provocar las obras de las instalaciones y el grado de eficacia de las medidas correctoras y protectoras propuestas tanto en el Estudio de Impacto Ambiental como en la Declaración de Impacto Ambiental. Este informe corresponde a la fase de obras del mismo.

## 2. ANÁLISIS DE LOS REQUISITOS AMBIENTALES

### 2.1. NORMATIVA DE APLICACIÓN.

#### Directivas

- Directiva 92/43/CEE del Consejo de 21 de mayo de 1992 relativa a la conservación de los hábitats naturales y de la fauna y flora silvestres.
- Directiva 2009/147/CE del Parlamento Europeo y del Consejo, de 30 de noviembre de 2009, relativa a la conservación de las aves silvestres.

#### Estatal

- Ley 9/2018, de 5 de diciembre, por la que se modifica la Ley 21/2013, de 9 de diciembre, de evaluación ambiental y la Ley 21/2015, de 20 de julio, por la que se modifica la Ley 43/2003, de 21 de noviembre, de Montes.
- Orden PRA/1080/2017, de 2 de noviembre, por la que se modifica el Anexo I del Real Decreto 9/2005, de 14 de enero, por el que se establece la relación de actividades potencialmente contaminantes del suelo y los criterios y estándares para la declaración de suelos contaminados.
- Real Decreto 110/2015, de 20 de febrero, sobre la gestión de residuos de aparatos eléctricos y electrónicos.
- Ley 21/2013, de 9 de diciembre, de evaluación ambiental.
- Ley 7/2022, de 8 de abril, de residuos y suelos contaminados para una economía circular.
- Real Decreto 139/2011, de 4 de febrero, para el desarrollo del Listado de Especies Silvestres en Régimen de Protección Especial y del Catálogo Español de Especies Amenazadas.
- Real Decreto 105/2008, de 1 de febrero, por el que se regula la producción y gestión de los residuos de construcción y demolición.
- Real Decreto 1432/2008, por el que se establecen medidas para la protección de la avifauna contra la colisión y la electrocución en líneas eléctricas de alta tensión.
- Ley 42/2007, de 13 de diciembre, del Patrimonio Natural y de la Biodiversidad modificada por Ley 33/2015 de 21 de septiembre y Ley 7/2018 de 20 de julio.
- Ley 34/2007, de 15 de noviembre, de calidad del aire y protección de la atmósfera.
- Ley 43/2003, de 21 de noviembre, de montes y sus modificaciones posteriores.
- Ley 37/2003, de 17 de noviembre, del Ruido.
- Real Decreto Legislativo 1/2001, de 20 de julio, por el que se aprueba el texto refundido de la Ley de Aguas.
- Ley 54/1997, de 27 de noviembre, de Regulación del Sector Eléctrico.

- Ley 3/1995, de 23 de marzo, de vías pecuarias.
- Ley 21/1992, de 16 de julio, de Industria.

**Autonómica:**

- La Ley 11/2014, de 4 de diciembre, de Prevención y Protección Ambiental de Aragón.
- Ley 7/2010, de 18 de noviembre, de protección contra la contaminación acústica de Aragón.
- Resolución de 15 de marzo, de la Directora General de Calidad Ambiental y Cambio Climático, por la que se da publicidad a la Ordenanza Municipal Tipo de Aragón en materia de contaminación acústica.
- Ley 10/2014, de 27 de noviembre, de Aguas y Ríos de Aragón.
- Orden de 14 de junio de 1991, del Departamento de Ordenación Territorial, Obras Públicas y Transportes, por la que se crea en la Comunidad Autónoma de Aragón el Registro de Pequeños Productores de Residuos Tóxicos y Peligrosos.
- Decreto 236/2005, de 22 de noviembre, del Gobierno de Aragón, por el que se aprueba el Reglamento de la producción, posesión y gestión de residuos peligrosos y del régimen jurídico del servicio público de eliminación de residuos peligrosos en la Comunidad Autónoma de Aragón.
- Decreto 148/2008, de 22 de julio, del Gobierno de Aragón, por el que se aprueba el Catálogo Aragonés de Residuos.
- Orden 22 de abril de 2009, del Consejero de Medio Ambiente, por la que se da publicidad al Acuerdo del Gobierno de Aragón de fecha 14 de abril de 2009, por el que se aprueba el Plan de Gestión Integral de Residuos de Aragón (2009-2015).
- Real Decreto 1084/2009, de 3 de julio, por el que se modifica el Real Decreto 1381/2001, de 27 de diciembre, por el que se regula la eliminación de residuos mediante el depósito en vertedero.
- Decreto 117/2009, de 23 de junio, del Gobierno de Aragón, por el que se modifica el Decreto 262/2006, de 27 de diciembre, del Gobierno de Aragón, por el que se aprueba el reglamento de la producción, posesión y gestión de los residuos de la construcción y la demolición, y del régimen jurídico del servicio público de eliminación y valorización de escombros que no procedan de obras menores de construcción y reparación domiciliaria en la Comunidad Autónoma de Aragón.
- Acuerdo de 14 de abril de 2009, del Gobierno de Aragón, por el que se aprueba el Plan de Gestión Integral de los Residuos de Aragón (2009-2015).
- Orden de 22 de abril de 2009, del Consejero de Medio Ambiente, por la que se da publicidad al Acuerdo del Gobierno de Aragón de fecha 14 de abril de 2009, por el que se aprueba el Plan de Gestión Integral de los Residuos de la Comunidad Autónoma de Aragón (2009-2015).

- Ley 7/2010, de 18 de noviembre, de protección contra la contaminación acústica de Aragón.
- Ley 12/1997, de 3 de diciembre, de parques culturales de Aragón.
- Ley 3/1999, de 10 de marzo, del Patrimonio Cultural Aragonés.
- Decreto 49/1995, de 28 de marzo, por el que se aprueba el Catálogo de Especies Amenazadas de la Comunidad Autónoma de Aragón.
- Decreto 129/2022, de 5 de septiembre, del Gobierno de Aragón, por el que se crea el Listado Aragonés de Especies Silvestres en Régimen de Protección Especial y se regula el Catálogo de Especies Amenazadas de Aragón (Boletín Oficial de Aragón, de 14 de septiembre de 2022).
- Decreto 34/2005, de 8 de febrero, del Gobierno de Aragón, por el que se establecen las normas de carácter técnico para las instalaciones eléctricas aéreas con objeto de proteger la avifauna.
- Ley 10/2005, de 11 de noviembre, de vías pecuarias de Aragón.
- Decreto 181/2005, de 6 de septiembre, del Gobierno de Aragón, por el que se modifica parcialmente el Decreto 49/1995, de 28 de marzo, de la Diputación General de Aragón, por el que se regula el Catálogo de Especies Amenazadas de Aragón.
- Ley 15/2006, de 28 de diciembre, de Montes de Aragón.
- Decreto 102/2009, de 26 de mayo, del Gobierno de Aragón, por el que se regula la autorización de la instalación y uso de comederos para la alimentación de aves rapaces necrófagas con determinados subproductos animales no destinados al consumo humano y se amplía la Red de comederos de Aragón.
- Decreto 170/2013, de 22 de octubre, del Gobierno de Aragón, por el que se delimitan las zonas de protección para la alimentación de especies necrófagas de interés comunitario en Aragón y se regula la alimentación de dichas especies en estas zonas con subproductos animales no destinados al consumo humano procedentes de explotaciones ganaderas.
- Ley 6/2014, de 26 de junio, por la que se modifica la ley 6/1998, de 19 de mayo, de Espacios Naturales Protegidos de Aragón
- Ley 3/2014, de 29 de mayo, por la que se modifica la Ley 15/2006, de 28 de diciembre, de Montes de Aragón.
- Decreto 274/2015, de 29 de septiembre, del Gobierno de Aragón, por el que se crea el Catálogo de Lugares de Interés Geológico de Aragón y se establece su régimen de protección
- Ley 33/2015, de 21 de septiembre, por la que se modifica la Ley 42/2007, de 13 de diciembre, del Patrimonio Natural y de la Biodiversidad.



- Decreto Legislativo 1/2015, de 29 de julio, del Gobierno de Aragón, por el que se aprueba el texto refundido de la Ley de Espacios Protegidos de Aragón.
- ORDEN de 17 de julio de 2015, del Consejero de Desarrollo Rural y Sostenibilidad del Gobierno de Aragón, por la que se procede a la declaración de singularidad de diecisiete árboles de Aragón.
- Decreto 27/2015, de 24 de febrero, del Gobierno de Aragón, por el que se regula el Catálogo de árboles y arboledas singulares de Aragón tienen la consideración de árboles singulares.
- Decreto 326/2011, de 27 de septiembre, del Gobierno de Aragón, por el que se establece un régimen de protección para el águila-azor perdicera (*Aquila fasciata*) en Aragón, y se aprueba el Plan de recuperación.
- Orden de 16 de diciembre de 2013, del Consejero de Agricultura, Ganadería y Medio Ambiente, por la que se modifica el ámbito de aplicación del plan de recuperación del águila-azor perdicera, *Aquila fasciata*, aprobado por el Decreto 326/2011, de 27 de septiembre, del Gobierno de Aragón.
- Decreto-Legislativo 1/2014, de 8 de julio, del Gobierno de Aragón, por el que se aprueba el texto refundido de la Ley de Urbanismo de Aragón.
- Decreto 129/2014, de 29 de julio, del Gobierno de Aragón por el que se aprueba el Reglamento de los Consejos Provinciales de urbanismo.
- Decreto 202/2014, de 2 de diciembre, del Gobierno de Aragón, por el que se aprueba la Estrategia de Ordenación Territorial de Aragón.

## 2.2. REQUISITOS AMBIENTALES DE OBLIGADO CUMPLIMIENTO

En concordancia con los condicionantes de la DIA, los requisitos legales a fecha de redacción de este informe se encuentran en el siguiente estado:

ID	Requisito legal	Responsable	Órgano competente	Fecha solicitud - comunicación	Fecha Ejecución
1	Autorización administrativa del proyecto	Promotor	Servicio Provincial de Teruel del Departamento de Industria, Competitividad y Desarrollo Empresarial	-	-
2	Declaración de Impacto Ambiental	Promotor	Instituto Aragonés de Gestión Ambiental - INAGA	-	SE2 23/12/2021

ID	Requisito legal	Responsable	Órgano competente	Fecha solicitud - comunicación	Fecha Ejecución
	Informe favorable solicitud de compatibilidad con la DIA de la Modificación del Proyecto PE Segura II	Promotor	Instituto Aragonés de Gestión Ambiental - INAGA	-	SE2 07/10/2022
3	Comunicación del nombramiento del técnico responsable de medio ambiente	Promotor	Servicios Provinciales de Agricultura, Ganadería y Medio Ambiente, y del Departamento de Industria, Competitividad y Desarrollo Empresarial de Teruel	Previo al inicio de obras	-
4	Comunicación de la fecha de inicio de obras	Promotor	Servicios Provinciales de Agricultura, Ganadería y Medio Ambiente, y del Departamento de Industria, Competitividad y Desarrollo Empresarial de Teruel	1 mes antelación	-
5	Solicitud autorización de apertura de acceso a las instalaciones ubicadas en dominio público forestal. Afectan a los siguientes montes consorciados: nº 3070 Val de los Cepos y nº 3172 Mimbrera y Pradijón.	Promotor	Servicio Provincial de Teruel del Departamento de Agricultura, Ganadería y Medio Ambiente	Previo inicio obras	-
6	Alta pequeño productor de residuos peligrosos	Contrata	Servicio Provincial de Teruel del Departamento de Agricultura, Ganadería y Medio Ambiente	-	-
7	Permisos de tala	Promotor	Servicio Provincial de Teruel del Departamento de Agricultura, Ganadería y Medio Ambiente	Cuando proceda	
8	Autorización para instalar obstáculos de más de 100 m de altura	Promotor	Agencia Estatal de Seguridad Aérea (AESA)/ Dirección General de Infraestructuras del Ministerio de Defensa	-	-
9	Tramitación de servidumbres aeronáuticas	Promotor	Agencia Estatal de Seguridad Aérea (AESA)/ Dirección General de	-	-

ID	Requisito legal	Responsable	Órgano competente	Fecha solicitud - comunicación	Fecha Ejecución
			Infraestructuras del Ministerio de Defensa		
10	Plan de Vigilancia Ambiental	Promotor	Instituto Aragonés de Gestión Ambiental	-	-
11	Comunicación de la fecha de inicio de obras	Promotor	RED ELECTRICA DE ESPAÑA (REE)	Mínimo 1 mes antes del inicio de obras	-
12	Informe y/o autorización administrativa titulares de carretera TE-V-1611	Promotor	-	Previo inicio obras	-
13	Prospección para descartar la presencia de especies de fauna amenazada en el entorno	Promotor	Dirección General de Medio Natural y Gestión Forestal del Departamento de Agricultura, Ganadería y Medio Ambiente del Gobierno de Aragón	Previo inicio obras	-
14	Plan de medidas encaminado a minimizar el riesgo de colisión de aves con las palas de los aerogeneradores. Se incluirán medidas de innovación e investigación.	Promotor	Instituto Aragonés de Gestión Ambiental	-	Antes de la puesta en marcha
15	Plan de Restauración Completo	Promotor	Instituto Aragonés de Gestión Ambiental	Previo inicio obras	-

Tabla 2. Requisitos legales y estado del trámite.

### 2.3. OTROS REQUISITOS AMBIENTALES.

Existen una serie de documentos en los que se apoya el procedimiento para el seguimiento ambiental de la obra como son fundamentalmente el proyecto de ejecución, el estudio de impacto ambiental y la Declaración de Impacto Ambiental emitida por el órgano ambiental; si bien hay otra serie de documentos que deben estar siempre presentes en la obra objeto de control y vigilancia ambiental:

- Proyecto de ejecución y estudio de impacto ambiental.
- Declaración de Impacto Ambiental (emitida por órgano ambiental competente).
- Manual de Buenas Prácticas Ambientales (a difundir por el contratista).
- Plan de Aseguramiento de la Calidad (a elaborar por el contratista).
- Diario Ambiental de Obra (a cumplimentar por el contratista).
- Plan de Gestión de Residuos (a elaborar por el contratista).
- Plan de Extinción de Incendios Forestales (a difundir por el contratista).

- Plan de Seguridad y Salud (a elaborar por el contratista).
- Manual de Gestión Ambiental de REPSOL.

**3. DESCRIPCIÓN DEL PARQUE EÓLICO**

**3.1. PROPIEDAD DEL PARQUE EÓLICO**

El promotor del parque eólico es el siguiente:

Sociedad	Instalación	Expediente	CIF
Desarrollo Eólico Las Majas XXVII, S.L.	P.E. Segura II	INAGA 500201/01/2021/09294	B-87800033

**3.2. UBICACIÓN**

El parque eólico Segura II se encuentra situado en la provincia de Teruel, en los TT.MM. de Loscos, Huesa del Común y Monforte de Moyuela, y dentro del denominado Complejo Eólico Jiloca.

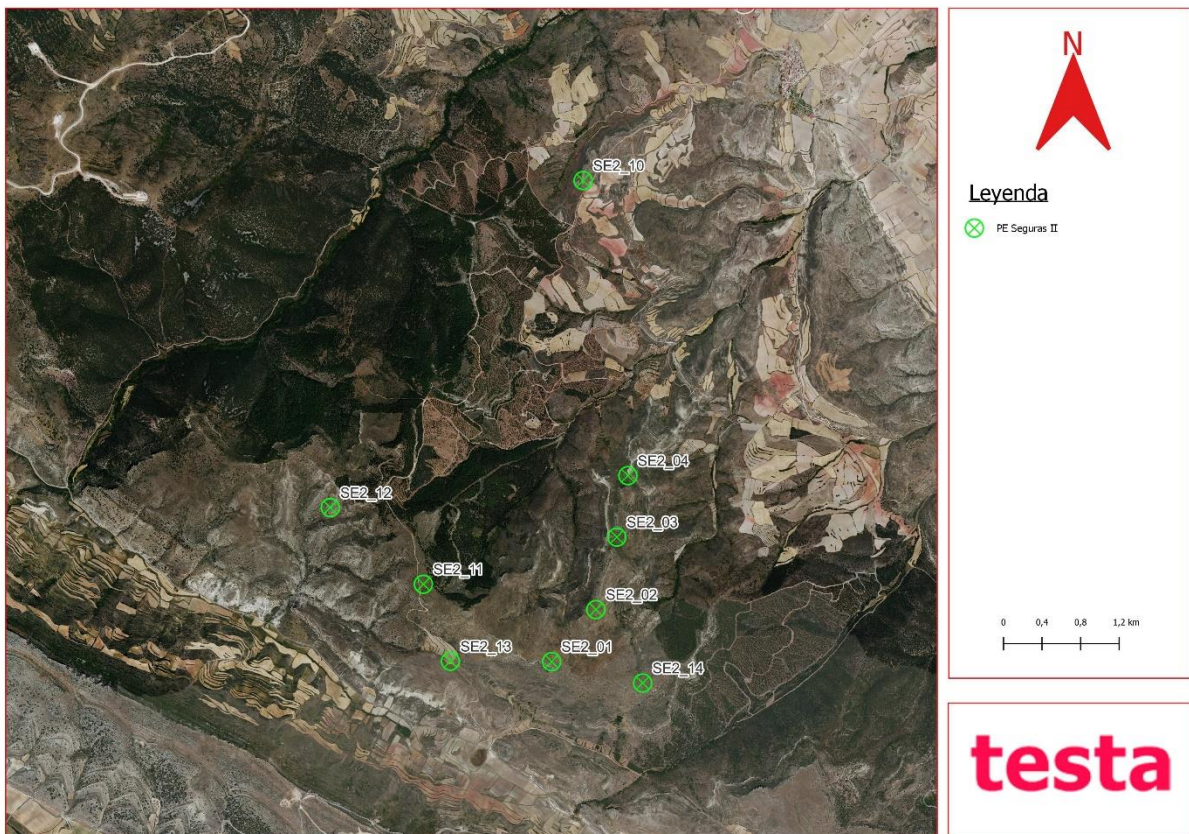

### 3.3. DESCRIPCIÓN DE LA ZONA

---

El complejo se encuentra situado aproximadamente a 2 kilómetros al suroeste de Monforte de Moyuela, quedando compuesto por los parques "Segura I" y "Segura II".

Biogeográficamente, el área del complejo eólico se ubica en una zona muy heterogénea con respecto a las unidades de vegetación que se pueden encontrar, representadas en su mayor medida por zonas de dehesa, seguidas de herbazales y algunas zonas agrícolas:

- Pastizal: ecosistemas donde predomina la vegetación herbácea de origen natural y que son utilizadas principalmente como alimento para el ganado. En función de su manejo pueden dar lugar a diversas composiciones florísticas. Sin embargo, los herbazales se caracterizan por presentar una vegetación abierta en la que destacan las especies herbáceas, generalmente de la familia de las gramíneas (Poaceae), las fabáceas (Fabaceae), como la jara y la escoba, plantas leñosas, como el enebro (*Juniperus communis*), o plantas aromáticas, como el tomillo (*Thymus* spp), pudiendo servir algunas de ellas como fuente de alimento para la fauna en las épocas más secas.
- Matorrales: aparece un matorral dominado por la aliaga (*Genista scorpius*) y el tomillo (*Thymus vulgaris*) principalmente, que va acompañada por otras especies leñosas mucho menos abundantes como son el romero (*Rosmarinus officinalis*), el espliego (*Lavandula latifolia*), la siempreviva (*Helichrysum stoechas stoechas*) o el tomillo macho (*Teucrium capitatum*). Toda esta comunidad, en la zona afectada por la influencia de este proyecto, no supera los 50 cm de altura. En esta unidad de vegetación, el estrato herbáceo aparece representado por numerosas especies de gramíneas entre las que cabe destacar la presencia de lastón (*Brachypodium retusum*) que forma un tapiz que en ocasiones es bastante tupido y en otras un mosaico con desierto por erosión.

Además de las especies mencionadas anteriormente, en el estrato arbustivo también aparecen pies dispersos de otras plantas leñosas, pero mucho menos abundantes como son las retamas (*Retama sphaerocarpa*), aladierno (*Rhamnus alaternus*), rosales (*Rosa* sp.) o especies del género *Juniperus*.

- Encinares: Estos bosques son de porte bajo debido a que los ejemplares han sido cortados durante décadas para la obtención de carbón, por lo que generalmente se encuentran ejemplares de no más de 5 metros y con numerosos pies que salen del suelo a consecuencia de las talas a matarrasa en el pasado. En la actualidad ya no se realizan estas cortas, por lo que el encinar se encuentra en recuperación.

El sotobosque asociado a esta unidad está formado principalmente por aliaga (*Genista scorpius*) y tomillo (*Thymus vulgaris*). También aparece como sotobosque especies del género *Juniperus*, sobretodo *Juniperus communis* y *Juniperus oxycedrus*, aunque de manera aislada y acantonados en zonas altas y expuestas se localizan ejemplares de *Juniperus thurifera*.

- Pinares de repoblación de *Pinus nigra*: se trata de una repoblación forestal realizada con ejemplares de la especie *Pinus nigra nigra*, subespecie procedente de Centroeuropa que no se corresponde con la autóctona de la zona que sería *Pinus nigra salzmannii*.

Se trata de un bosque casi monoespecífico debido a la gran densidad de árboles por hectárea que posee, aun así, aparecen otras especies como el *Populus nigra*, *Sorbus domestica* o especies del género *Salix*, siempre asociadas a cursos de agua que rompen la unidad del pinar.

El sotobosque es muy pobre también, destacando especies como el endrino *Prunus spinosa* o la jara *Cistus laurifolius*.

- Cultivos: la actividad antrópica de la zona se representa en estas unidades de vegetación, concentrándose mayoritariamente en la zona norte del Parque Eólico en proyecto.

Los terrenos de cultivo existentes son principalmente de cereal de secano, sin embargo, también pueden encontrarse cultivos de frutales, los cuales se intercalan con vegetación natural aumentando la biodiversidad de la zona, entre ellos se pueden encontrar cultivos de almendro (*Prunus dulcis*).

## 4. METODOLOGÍA

La realización del Programa de Vigilancia Ambiental en fase de obra del parque eólico Segura II, se ha realizado atendiendo a las siguientes fases:

### 4.1. ELECCIÓN DEL PERSONAL TÉCNICO RESPONSABLE

Las visitas han sido efectuadas por personal de **Testa Calidad y Medioambiente S.L.** El personal técnico de Testa responsable de la toma de datos durante las visitas y de la elaboración del presente informe está compuesto por un equipo de especialistas formados en diferentes disciplinas ambientales y con amplia experiencia en vigilancia ambiental en parques eólicos.

El informe ha sido aprobado por la responsable del equipo **Begoña Arbeloa Rúa**.

#### Equipo Técnico Testa:

Puesto: *Responsable del proyecto.*

Responsable: **Begoña Arbeloa Rúa**.

Lda. Farmacia, Especialidad Medio Ambiente, Postgrado medioambiente industrial por EOI.  
Ejerce desde 1997 como técnico en Medioambiente y dirección de proyectos ambientales.

Puesto: *Coordinador del proyecto.*

Responsable: **David Merino Bobillo**.

Ldo. ADE.

Ejerce desde 2001 como técnico en Medioambiente y dirección de proyectos ambientales.

Puesto: *Director técnico del proyecto.*

Responsable: **Alberto De la Cruz Sánchez**.

Ldo. CC Biológicas, Especialidad Zoología y Medioambiente.  
Ejerce desde 2005 como consultor de Medioambiente.

Puesto: *Técnico especialista.*

Responsable: **Jose Maria Rodríguez**

Ejerce desde 2022 como técnico en Medioambiente.

Puesto: *Técnico especialista.*

Responsable: **Carlos Pérez García**

Graduado CC Ambientales, Máster en biodiversidad, conservación y evolución  
Ejerce desde 2019 como consultor de Medioambiente.



#### 4.2. REALIZACIÓN DE LAS VISITAS PERIÓDICAS DE SEGUIMIENTO

---

La frecuencia del seguimiento del programa de vigilancia ambiental en fase de obra es semanal. El calendario de visitas para el presente informe se recoge a continuación, incluyéndose las primeras visitas realizadas en marzo, si bien se considera como inicio el mes de abril:

Instalación	Fecha de visita
Parque Eólico Segura I	10/03/2023
Parque Eólico Segura I	21/03/2023
Parque Eólico Segura I	04/04/2023
Parque Eólico Segura I	10/04/2023
Parque Eólico Segura I	20/04/2023
Parque Eólico Segura I	26/04/2023

#### 4.3. ELABORACIÓN DE INFORMES

---

En cada una de las visitas efectuadas semanalmente, se elabora un informe en el cual se detallan los tanto los puntos verificados conformes, como aquellos para los que se ha detectado algún tipo de incumplimiento en base a los parámetros establecidos en el Plan de Vigilancia Ambiental.

Tras las vigilancias semanales realizadas, se redacta con periodicidad mensual un informe de seguimiento, que recoge principalmente la información de los trabajos de campo, incluyendo otros datos relevantes de acuerdo con el Plan de Vigilancia Ambiental en obra.

Además, una vez finalizada la fase de obras, se procederá a la redacción de un informe post-construcción que albergará los resultados del Plan de Vigilancia Ambiental, el correcto desmantelamiento de las instalaciones auxiliares y la limpieza de la zona de obras, así como el cumplimiento de todos y cada uno de los condicionados establecidos en la Declaración de Impacto Ambiental.

#### 4.4. VIGILANCIA DE LAS OBRAS

---

La finalidad del seguimiento y control para la fase de obra consistirá en evitar, vigilar y subsanar en lo posible los principales problemas que puedan surgir durante la ejecución de las medidas protectoras y correctoras establecidas en base a los distintos factores del medio susceptibles de experimentar algún tipo de afección. En una primera fase se actúa mediante la prevención de los impactos, y en una segunda controlando los aspectos relacionados con la recuperación, en su caso, de los elementos del medio que hayan podido quedar dañados.

Las distintas actuaciones definidas para el parque eólico Segura II se describen en el Plan de Vigilancia Ambiental.

## 5. RESULTADOS DE LAS ACTUACIONES DE VIGILANCIA Y SEGUIMIENTO

A partir de un minucioso análisis de la documentación de referencia, incluyendo la Declaración de Impacto sobre el proyecto de parque eólico "Segura II", recogida en la resolución de 23 de diciembre de 2021 del Instituto Aragonés de Gestión ambiental, se ha realizado un seguimiento y vigilancia de todas las actuaciones incluidas.

Entre dichas actuaciones se incluyen:

- Seguimiento ambiental y vigilancia ambiental de las obras.
- Aspectos y parámetros indicadores de seguimiento en la fase de construcción:
  - o Control del jalonamiento de la zona de ocupación de la obra y de los caminos de acceso (Plan de ruta).
  - o Localización y control de instalaciones auxiliares, parque de maquinaria y zonas de préstamo y vertedero.
  - o Control de las emisiones de polvo y partículas en suspensión.
  - o Control de las emisiones acústicas y contaminantes de la maquinaria.
  - o Vigilancia de la impermeabilización del parque de maquinaria, punto limpio y barreras de retención de sedimentos.
  - o Control de la gestión de residuos.
  - o Control de la alteración y compactación de suelos.
  - o Control de la contaminación por vertidos (suelo y agua).
  - o Control de la vegetación y prevención de incendios.
  - o Control de la afección y molestias a la fauna.
  - o Control del Dominio Público Forestal.
  - o Control del desmantelamiento de las instalaciones temporales y limpieza de la zona.
  - o Control del paisaje y restauración vegetal y fisiográfica.
  - o Control de los préstamos, canteras y vertederos.
  - o Control de la vigilancia del mantenimiento de la permeabilidad territorial.
  - o Control de la protección del Patrimonio Cultural.
  - o Controles genéricos de vigilancia y seguimiento.

### 5.1. SEGUIMIENTO AMBIENTAL Y VIGILANCIA AMBIENTAL DE LA OBRA

Las obras para el parque eólico Segura I se inician en abril de 2023. El presente documento, corresponde al primer informe mensual en fase de obras, quedando recogido en el mismo el periodo de abril de 2023.

En la siguiente tabla, se presenta un breve resumen del estado de los principales parámetros de control evaluados:

ASPECTOS Y PARÁMETROS INDICADORES
<b>Control del jalonamiento de la zona de ocupación de la obra y de los caminos de acceso</b>
Se ha llevado a cabo el jalonamiento y estaquillado de los límites de actuación del parque, si bien en algunos casos se ha realizado afectando a vegetación natural.
<b>Localización y control de instalaciones auxiliares, parque de maquinaria y zonas de préstamo y vertedero</b>
Se dispone de una campa de acopio y de un punto limpio como instalaciones auxiliares. Por otro lado, no hay un parque de maquinaria, las máquinas se dejan en el tajo, pasando antes del final y del principio del trabajo una revisión para comprobar que no hay riesgo de contaminación del suelo.
<b>Control de las emisiones de polvo y partículas en suspensión</b>
Se observan acumulaciones y nubes de polvo consecuencia de la poca humedad de los caminos, y que puede suponer un problema dañando a la vegetación circundante, por lo que se solicita a la subcontrata que aumente la frecuencia de estos. Para el mes de abril se cuenta con autorización por parte del ayuntamiento de Loscos para abastecerse de la balsa del paraje “Fuente del Herrero” en el riego de viales u otros usos.
<b>Control de las emisiones acústicas y contaminantes de la maquinaria</b>
Todos los vehículos en obra disponen de su ITV en regla o de las fichas técnicas necesarias para trabajar en condiciones normales. Se comprueba que el nivel acústico de la maquinaria está dentro de los umbrales admisibles.
<b>Vigilancia de la impermeabilización del parque de maquinaria, punto limpio y barreras de retención de sedimentos</b>
Durante el mes de abril se abre una no conformidad (NC-01) por el mal estado del punto limpio que comparten los parques Segura I y II, sin anti-derrames, limpieza, cartelería, delimitaciones y cierres,

## ASPECTOS Y PARÁMETROS INDICADORES

solicitando su arreglo lo antes posible, dando como fecha máxima el 10 de mayo para su solución. Se procedió a su retirada de manera inmediata, estando el actual pendiente de aprobación.

### **Control de la gestión de residuos**

Se han establecido las directrices para conseguir una gestión adecuada de los residuos generados en obra para garantizar el cumplimiento de la legislación y un tratamiento correcto de los residuos. Los residuos peligrosos se gestionarán a través de un gestor autorizado. Queda prohibido el cambio de aceites o cualquier reparación de maquinaria que genere residuo en zonas que no han sido habilitadas para ello o en lugares donde el suelo no está protegido. En cuanto al residuo de hormigón, se debe evitar su abandono y acumulación en el suelo, y en caso de que se genere, se picará y se gestionará como residuo de hormigón.

### **Control de la alteración y compactación de suelos**

No se observa una alteración ni una compactación en el suelo destacable fuera del ámbito de una obra como esta. La tierra vegetal se está retirando en caballones de en torno a un metro de altura, separándose del resto del material extraído.

### **Red de drenaje y calidad de aguas**

Se realizan inspecciones visuales a las zonas sensibles de ser contaminadas. En términos generales no se detectan ni materiales con riesgo de ser arrastrados, ni hay ningún motivo causante de alarma. Las zonas potencialmente generadoras de residuos (zona de acopio, zonas de lavado) se encuentran lejos de estas zonas sensibles y de las zonas de drenaje natural.

### **Control de la vegetación y prevención de incendios.**

Durante el señalamiento de la superficie de obra y balizamiento de los viales se ha pintado con aerosol y colocado estacas sobre la vegetación natural. Se da aviso a la contrata para solucionarlo lo antes posible, tratando la vegetación afectada como residuos.

### **Control de la afección y molestias a la fauna.**

Siguiendo lo establecido en el PVA, se realizan censos en cada visita con el fin de detectar posibles afecciones a la fauna presente, hasta el momento no se han detectado nidificaciones o puntos de interés. Tampoco se han detectado episodios de atropellos.

ASPECTOS Y PARÁMETROS INDICADORES
<b>Control del Dominio Público Forestal.</b>
Se cumple con lo establecido en la autorización que afecta a los montes consorciados: nº 3070 Val de los Cepos, nº 3172 Mimbrera y Pradijón y nº 3105 Barranco del Molino y Sierra.
<b>Control del paisaje y restauración vegetal y fisiográfica</b>
Las instalaciones se han diseñado de forma que se integren en el paisaje del entorno, empleando colores y materiales que imiten las construcciones de la zona. Respecto a la restauración, todavía se encuentra en fases tempranas para observar resultados.
<b>Control de la vigilancia del mantenimiento de la permeabilidad territorial.</b>
Hasta el momento no se han visto afectados caminos u otras vías de comunicación, manteniendo su continuidad.
<b>Control de la protección del Patrimonio Cultural.</b>
Hasta el momento no se ha visto afectado ninguno de los elementos inventariados durante las obras. De la misma manera, los trabajos de seguimiento que se están llevando a cabo han arrojado por el momento un resultado negativo.

Por otro lado, en las visitas realizadas se han detectado varias observaciones, de las cuales una se ha gestionado como no conformidad grave.

Todas ellas han sido comunicadas formalmente a las contratistas implicadas, siendo objeto del plan de acción y gestión, y quedando sometidas a una supervisión que permita certificar el cierre de estas. Actualmente la no conformidad generada se encuentra abierta a la espera de solución por la subcontrata, teniendo como fecha máxima de solución el 10/05/2023.

Se describen a continuación la no conformidad detectada durante el periodo recogido en el presente informe:

CÓDIGO	CAUSAS	TIPO	ESTADO
SE-PE-MAB-01 (NC 01 Punto limpio en mal estado )	Se abre no conformidad por un muy mal estado del punto limpio	GRAVE	Abierta 26/04/2023

### 5.2. ASPECTOS Y PARAMETROS INDICADORES. CHECK LIST

Tal y como se describe en la metodología del presente informe, en cada una de las visitas efectuadas, se verifican los distintos aspectos y parámetros indicadores establecidos en el PVA de acuerdo a la etapa en que se encuentren las obras. En el Anexo I se recogen los informes elaborados en cada una de las visitas a obra y los resultados obtenidos en las mismas.

### 5.3. EVALUACIÓN DE EFECTOS ACUMULATIVOS

Existe un efecto sinérgico o acumulativo derivado de la construcción simultánea de los dos parques eólicos (Segura I y Segura II) e infraestructuras asociadas. Se exponen a continuación, en forma de tabla, la influencia sinérgica actual de las obras sobre los diferentes factores ambientales afectados por la ejecución de estas. Se exponen, en columnas, las principales tareas derivadas de la fase de construcción y, en filas, los factores ambientales evaluados, reflejándose la interacción sinérgica resultante a fecha del presente informe. Los símbolos positivos reflejan interacción positiva (ambientalmente favorable), y los símbolos +/- reflejan interacciones neutras:

FASE DE CONSTRUCCIÓN							
	Movimiento de tierras y excavaciones	Apertura de zanjas	Instalación eléctrica	Desbroce y nivelado del terreno	Sujeción, cimentación y montaje	Infraestructuras auxiliares	Generación de residuos
Calidad del aire	+ Los viales compartidos minimizan el volumen de tierras.  + El uso de maquinaria durante menor tiempo minimizan el uso de combustible.	+ Zanjas limitadas al existir infraestructuras compartidas como los viales.  + El uso de maquinaria durante menor tiempo minimiza el uso de combustible.	+/-  Se precisa cableados a los proyectos individuales	+ Al existir infraestructuras compartidas.  + El uso de maquinaria durante menor tiempo minimiza el uso de combustible.	+ Las maquinarias en una misma jornada pueden realizar las labores de varios parques y por lo tanto se reducen los desplazamientos	-	+/-  Se acumulan
Aguas	+ Riegos compartidos al compartir viales	+/-Afecciones acumuladas	+ Menor uso de aguas por parte del personal al ser el mismo personal para toda la obra	+ Riegos compartidos durante las labores de desbroce	+ Menor uso de aguas por parte del personal al ser el mismo personal para toda la obra	+ Menor uso de aguas por parte del personal al ser el mismo personal para toda la obra	+ Menor generación de aguas residuales al existir infraestructuras auxiliares comunes
Suelo	+ Los viales compartidos minimizan el uso de suelo	+ Las zanjas compartidas reducen la utilización de suelo	+ Menor utilización de suelo por instalaciones eléctricas compartidas	+ El desbroce de suelo es menor al existir infraestructuras compartidas	+ Menor utilización de suelo por existir cimentaciones comunes	+ Menor utilización de suelo para la implantación de infraestructuras comunes al ser comunes para los proyectos	+/-

FASE DE CONSTRUCCIÓN							
	Movimiento de tierras y excavaciones	Apertura de zanjas	Instalación eléctrica	Desbroce y nivelado del terreno	Sujeción, cimentación y montaje	Infraestructuras auxiliares	Generación de residuos
Unidades de vegetación	+ Las unidades de vegetación afectadas son menores al existir menos movimiento de tierras y excavaciones	+ Las unidades de vegetación afectadas son menores al existir menor número de zanjas al existir infraestructuras comunes	+ Las unidades de vegetación afectadas son menores gracias a las instalaciones eléctricas compartidas	+ Las unidades de vegetación afectadas son menores al ser los desbroces menores por las infraestructuras comunes	+ Las unidades de vegetación afectadas con menores al existir infraestructuras comunes	+ Las unidades de vegetación afectadas son menores gracias a las infraestructuras comunes	+/-
Fauna	+ Menor impacto al ser menor el tiempo de la obra	+ Menor impacto al ser menor el tiempo de la obra	+ Menor impacto al ser menor el tiempo de ejecución de la instalación eléctrica al tener parte común	+ La fauna se ve menos afectadas al ser el terreno de trabajo menor por las sinergias de los proyectos	+ Menor impacto temporal en la fauna al poder realizarse trabajos de varios parques durante una misma jornada de trabajo, disminuyendo el tiempo de obra	+ Menor afección a la fauna al ser comunes para los proyectos	+/-
Paisaje	+ Menor impacto al ser menor el tiempo de la obra	+ Menor impacto al ser menor el tiempo de la obra	+ La utilización por parte de los 2 proyectos de infraestructuras de evacuación comunes hacen que el impacto visual en el paisaje sea menor	+ Menor afección al paisaje al poder utilizar viales compartidos y tener que desbrozar y nivelar menos terreno	+ Menor impacto temporal en el paisaje de la maquinaria presente durante la obra al finalizar la obra antes por los efectos sinérgicos	+ Menor afección al paisaje al ser comunes para los proyectos	+/-

**6. CONCLUSIONES**

Con el desarrollo del Programa de Vigilancia Ambiental, se comprueban los efectos medioambientales que provoca la fase de obras del parque eólico Segura I y su línea de evacuación, y el grado de eficacia de las medidas correctoras y protectoras propuestas. La evaluación de la marcha del Programa de Vigilancia Ambiental para el período de referencia es que se desarrolla uniformemente en el tiempo y de manera correcta. De la misma manera se ajusta a lo dispuesto en los documentos que lo controlan, como son el Estudio de Impacto Ambiental, Programa de Vigilancia Ambiental y en la Declaración de Impacto Ambiental.

A lo largo del periodo evaluado en el presente informe se ha registrado una NC grave, encontrándose actualmente en fase de estudio para su solución por parte de la subcontrata responsable.

CÓDIGO	CAUSAS	TIPO	ESTADO
SE-PE-MAB-01 (NC 01 Punto limpio en mal estado )	Se abre no conformidad por un muy mal estado del punto limpio	GRAVE	Abierta 26/04/2023

Como ya se mencionó, todas las no conformidades, son comunicadas formalmente a las contratas implicadas, siendo objeto del plan de acción y gestión, y quedando sometidas a una supervisión que permita certificar el cierre de las mismas.



**PROGRAMA DE VIGILANCIA AMBIENTAL**

**ANEXO I: ACTAS DE VISITA**

**DATOS DE LA INSTALACIÓN****OBRA: Complejo eólico Seguras I y II**

PROMOTOR: REPSOL

CONSTRUCTORES: EIFFAGE

DIRECCIÓN FACULTATIVA: BOSLAN

Responsable Ambiental de la Obra: José María Rodríguez

Responsable Técnico de Medio Ambiente de la Contrata: Irene Castilla

FECHA: 13/03/23

**TRABAJOS REALIZADOS**

NOTA:

Aquellos items que no presentan un check en la casilla de verificado, no han sido evaluados por no ser de aplicación la medida en el momento en que se realiza la visita.

**SUELO****CONTROL DE LA DELIMITACIÓN MEDIANTE EL JALONAMIENTO DEL PERÍMETRO DE OBRA**Verificado:  Conforme:  No cumple: No  
conformidad:

Observación:

**CONTROL DE RETIRADA DE TIERRA VEGETAL PARA SU ACOPIO Y CONSERVACIÓN**Verificado:  Conforme:  No cumple: No  
conformidad:

Observación:

**CONTROL DE PRESENCIA DE SOBRESANTES DE EXCAVACIÓN EN LA TIERRA VEGETAL**Verificado:  Conforme:  No cumple: No  
conformidad:

Observación:

**HIDROLOGÍA****REDES DE DRENAJE Y CALIDAD DE AGUAS**Verificado:  Conforme:  No cumple: No  
conformidad:

Observación:

**CONFORT SONORO****CONTROL DE LOS NIVELES SONOROS**Verificado:  Conforme:  No cumple:

No  
conformidad:  
Observación:

**ATMÓSFERA**

**CONTROL DE POLVO Y PARTÍCULAS**

Verificado:    Conforme:    No cumple:

No  
conformidad:  
Observación:

**MANTENIMIENTO DE LA CALIDAD ATMOSFÉRICA**

Verificado:    Conforme:    No cumple:

No  
conformidad:  
Observación:

**RESIDUOS**

**GESTIÓN DE RESIDUOS**

Verificado:    Conforme:    No cumple:

No  
conformidad:  
Observación:

**FAUNA, VEGETACIÓN, PAISAJE Y POBLACIÓN**

**PROTECCIÓN DE LA VEGETACIÓN EN ZONAS SENSIBLES**

Verificado:        Conforme:        No cumple:   

No  
conformidad:  
Observación:

**CONTROL DE LA AFECCIÓN A LA FAUNA**

Verificado:        Conforme:        No cumple:   

No  
conformidad:  
Observación:

**PREVENCIÓN DE INCENDIOS**

Verificado:    Conforme:    No cumple:

No  
conformidad:  
Observación:

**PROTECCIÓN ESPECÍFICA SOBRE EL PAISAJE**

Verificado:                                  Conforme:                                  No cumple:

No  
conformidad:

Observación:

**DESMANTELAMIENTO DE LAS INSTALACIONES TEMPORALES Y LIMPIEZA DE LA ZONA DE OBRA**

Verificado:                                  Conforme:                                  No cumple:

No  
conformidad:

Observación:

**PATRIMONIO**

**PROTECCIÓN DE PATRIMONIO PALEONTOLÓGICO E HISTÓRICO-ARQUEOLÓGICO**

Verificado:                                        Conforme:                                        No cumple:                   

No  
conformidad:

Observación:

## CENSO DE FAUNA

Nombre científico	Nombre común	Nº de individuos	Tipo de indicio
<i>Linaria cannabina</i>	Pardillo común	25	Observación directa
<i>Alauda arvensis</i>	Alondra común	10	Observación directa
<i>Fringilla coelebs</i>	Pinzón vulgar	10	Observación directa
<i>Buteo buteo</i>	Busardo ratonero	1	Observación directa
<i>Lullula arborea</i>	Alondra totovía	10	Observación directa
<i>Turdus philomelos</i>	Zorzal común	2	Observación directa
<i>Saxicola rubicola</i>	Tarabilla común	2	Observación directa
<i>Galerida theklae</i>	Cogujada montesina	4	Observación directa
<i>Carduelis carduelis</i>	Jilguero europeo	10	Observación directa

## Otras fotografías

**DATOS DE LA INSTALACIÓN**

**OBRA: Complejo eólico Seguras I y II**  
 PROMOTOR: REPSOL  
 CONSTRUCTORES: EIFFAGE  
 DIRECCIÓN FACULTATIVA: BOSLAN  
 Responsable Ambiental de la Obra: José María Rodríguez  
 Responsable Técnico de Medio Ambiente de la Contrata: Irene Castilla  
 FECHA: 21/03/23

**TRABAJOS REALIZADOS**

**NOTA:**  
 Aquellos items que no presentan un check en la casilla de verificado, no han sido evaluados por no ser de aplicación la medida en el momento en que se realiza la visita.

**SUELO**

**CONTROL DE LA DELIMITACIÓN MEDIANTE EL JALONAMIENTO DEL PERÍMETRO DE OBRA**

Verificado:                       Conforme:                       No cumple:

No conformidad:

Observación:

**CONTROL DE RETIRADA DE TIERRA VEGETAL PARA SU ACOPIO Y CONSERVACIÓN**

Verificado:                                      Conforme:                                      No cumple:

No conformidad:

Observación:

**CONTROL DE PRESENCIA DE SOBRESANTES DE EXCAVACIÓN EN LA TIERRA VEGETAL**

Verificado:                                      Conforme:                                      No cumple:

No conformidad:

Observación:

**HIDROLOGÍA**

**REDES DE DRENAJE Y CALIDAD DE AGUAS**

Verificado:                                      Conforme:                                      No cumple:

No conformidad:

Observación:

**CONFORT SONORO**

**CONTROL DE LOS NIVELES SONOROS**

Verificado:                                      Conforme:                                      No cumple:

No  
conformidad:  
Observación:

**ATMÓSFERA****CONTROL DE POLVO Y PARTÍCULAS**

Verificado: Conformé: No cumple:

No  
conformidad:  
Observación:

**MANTENIMIENTO DE LA CALIDAD ATMOSFÉRICA**

Verificado: Conformé: No cumple:

No  
conformidad:  
Observación:

**RESIDUOS****GESTIÓN DE RESIDUOS**

Verificado: Conformé: No cumple:

No  
conformidad:  
Observación:

**FAUNA, VEGETACIÓN, PAISAJE Y POBLACIÓN****PROTECCIÓN DE LA VEGETACIÓN EN ZONAS SENSIBLES**

Verificado:  Conformé:  No cumple:

No  
conformidad:  
Observación:

**CONTROL DE LA AFECCIÓN A LA FAUNA**

Verificado:  Conformé:  No cumple:

No  
conformidad:  
Observación:

**PREVENCIÓN DE INCENDIOS**

Verificado: Conformé: No cumple:

No  
conformidad:  
Observación:

**PROTECCIÓN ESPECÍFICA SOBRE EL PAISAJE**

Verificado:

Conforme:

No cumple:

No

conformidad:

Observación:

**DESMANTELAMIENTO DE LAS INSTALACIONES TEMPORALES Y LIMPIEZA DE LA ZONA DE OBRA**

Verificado:

Conforme:

No cumple:

No

conformidad:

Observación:

**PATRIMONIO****PROTECCIÓN DE PATRIMONIO PALEONTOLÓGICO E HISTÓRICO-ARQUEOLÓGICO**

Verificado:



Conforme:



No cumple:



No

conformidad:

Observación:



## CENSO DE FAUNA

Nombre científico	Nombre común	Nº de individuos	Tipo de indicio
<i>Linaria cannabina</i>	Pardillo común	40	Observación directa
<i>Fringilla coelebs</i>	Pinzón vulgar	30	Observación directa
<i>Gyps fulvus</i>	Buitre leonado	1	Observación directa
<i>Emberiza calandra</i>	Triguero	4	Observación directa
<i>Turdus viscivorus</i>	Zorzal charlo	2	Observación directa
<i>Delichon urbicum</i>	Avión común	5	Observación directa
<i>Falco peregrinus</i>	Halcón peregrino	1	Observación directa
<i>Apus pallidus</i>	Vencejo pálido	2	Observación directa
<i>Galerida theklae</i>	Cogujada montesina	8	Observación directa

## Otras fotografías

**DATOS DE LA INSTALACIÓN**

**OBRA: Complejo eólico Seguras I y II**

PROMOTOR: REPSOL

CONSTRUCTORES: EIFFAGE

DIRECCIÓN FACULTATIVA: BOSLAN

Responsable Ambiental de la Obra: José María Rodríguez

Responsable Técnico de Medio Ambiente de la Contrata: Irene Castilla

FECHA: 04/04/23

**TRABAJOS REALIZADOS**

NOTA:

Aquellos items que no presentan un check en la casilla de verificado, no han sido evaluados por no ser de aplicación la medida en el momento en que se realiza la visita.

**SUELO**

**CONTROL DE LA DELIMITACIÓN MEDIANTE EL JALONAMIENTO DEL PERÍMETRO DE OBRA**

Verificado:                       Conforme:                       No cumple:

No conformidad:

Observación:

**CONTROL DE RETIRADA DE TIERRA VEGETAL PARA SU ACOPIO Y CONSERVACIÓN**

Verificado:                                      Conforme:                                      No cumple:

No conformidad:

Observación:

**CONTROL DE PRESENCIA DE SOBRESANTES DE EXCAVACIÓN EN LA TIERRA VEGETAL**

Verificado:                                      Conforme:                                      No cumple:

No conformidad:

Observación:

**HIDROLOGÍA**

**REDES DE DRENAJE Y CALIDAD DE AGUAS**

Verificado:                                      Conforme:                                      No cumple:

No conformidad:

Observación:

**CONFORT SONORO**

**CONTROL DE LOS NIVELES SONOROS**

Verificado:                                      Conforme:                                      No cumple:

No  
conformidad:  
Observación:

**ATMÓSFERA**  
**CONTROL DE POLVO Y PARTÍCULAS**

Verificado: Conforme: No cumple:

No  
conformidad:  
Observación:

**MANTENIMIENTO DE LA CALIDAD ATMOSFÉRICA**

Verificado: Conforme: No cumple:

No  
conformidad:  
Observación:

**RESIDUOS**

**GESTIÓN DE RESIDUOS**

Verificado: Conforme: No cumple:

No  
conformidad:  
Observación:

**FAUNA, VEGETACIÓN, PAISAJE Y POBLACIÓN**

**PROTECCIÓN DE LA VEGETACIÓN EN ZONAS SENSIBLES**

Verificado:  Conforme:  No cumple:

No  
conformidad:  
Observación:

**CONTROL DE LA AFECCIÓN A LA FAUNA**

Verificado:  Conforme:  No cumple:

No  
conformidad:  
Observación:

**PREVENCIÓN DE INCENDIOS**

Verificado: Conforme: No cumple:

No  
conformidad:  
Observación:

**PROTECCIÓN ESPECÍFICA SOBRE EL PAISAJE**

Verificado: Conforme: No cumple:

No  
conformidad:

Observación:

**DESMANTELAMIENTO DE LAS INSTALACIONES TEMPORALES Y LIMPIEZA DE LA ZONA DE OBRA**

Verificado: Conforme: No cumple:

No  
conformidad:

Observación:

**PATRIMONIO****PROTECCIÓN DE PATRIMONIO PALEONTOLÓGICO E HISTÓRICO-ARQUEOLÓGICO**Verificado:  Conforme:  No cumple: No  
conformidad:

Observación:

## CENSO DE FAUNA

Nombre científico	Nombre común	Nº de individuos	Tipo de indicio
<i>Linaria cannabina</i>	Pardillo común	25	Observación directa
<i>Alauda arvensis</i>	Alondra común	30	Observación directa
<i>Fringilla coelebs</i>	Pinzón vulgar	30	Observación directa
<i>Gyps fulvus</i>	Buitre leonado	6	Observación directa
<i>Emberiza calandra</i>	Triguero	15	Observación directa
<i>Serinus serinus</i>	Verdecillo común	10	Observación directa
<i>Delichon urbicum</i>	Avión común	2	Observación directa
<i>Galerida theklae</i>	Cogujada montesina	12	Observación directa
<i>Emberiza cirlus</i>	Escribano soteño	6	Observación directa
<i>Buteo buteo</i>	Busardo ratonero	1	Observación directa
<i>Aegithalos caudatus</i>	Mito común	3	Observación directa

## Otras fotografías

**Otras fotografías**

**DATOS DE LA INSTALACIÓN****OBRA: Parque eólico Segura I, II y LAT**

PROMOTOR: REPSOL

CONSTRUCTORES: EIFFAGE ENERGÍA

DIRECCIÓN FACULTATIVA: BOSLAN

Responsable Ambiental de la Obra: Jose Maria Rodriguez

Responsable Técnico de Medio Ambiente de la Contrata: Irene Castilla

FECHA: 10/4/23

**TRABAJOS REALIZADOS**

NOTA:

Aquellos items que no presentan un check en la casilla de verificado, no han sido evaluados por no ser de aplicación la medida en el momento en que se realiza la visita.

**SUELO****CONTROL DE LA DELIMITACIÓN MEDIANTE EL JALONAMIENTO DEL PERÍMETRO DE OBRA**Verificado:  Conforme:  No cumple: 

No conformidad:

Observación:

**CONTROL DE RETIRADA DE TIERRA VEGETAL PARA SU ACOPIO Y CONSERVACIÓN**Verificado:  Conforme:  No cumple: 

No conformidad:

Observación:

**CONTROL DEL EXTENDIDO DE LA TIERRA VEGETAL**Verificado:  Conforme:  No cumple: 

No conformidad:

Observación:

**CONTROL DE LA ALTERACIÓN Y COMPACTACIÓN DE SUELOS**Verificado:  Conforme:  No cumple: 

No conformidad:

Observación:

**VIGILANCIA DE LA EROSIÓN DE SUELOS Y TALUDES**Verificado:  Conforme:  No cumple: 

No conformidad:

Observación:

**HIDROLOGÍA**

**REDES DE DRENAJE Y CALIDAD DE AGUAS**

Verificado:  Conforme:  No cumple:

No conformidad:

Observación:

**CONFORT SONORO**

**CONTROL DE LOS NIVELES SONOROS**

Verificado:  Conforme:  No cumple:

No conformidad:

Observación:

**ATMÓSFERA**

**CONTROL DE POLVO Y PARTÍCULAS**

Verificado:  Conforme:  No cumple:

No conformidad:

Observación:

**CONTROL DE GASES Y HUMOS**

Verificado:  Conforme:  No cumple:

No conformidad:

Observación:

**RESIDUOS**

**PRÉSTAMOS, CANTERAS Y VERTEDEROS**

Verificado:  Conforme:  No cumple:

No conformidad:

Observación:

**RECOGIDA, ACOPIO Y TRATAMIENTO DE RESIDUOS**

Verificado:  Conforme:  No cumple:

No conformidad:

Observación:

**GESTIÓN DE RESIDUOS**

Verificado:  Conforme:  No cumple:

No conformidad:

Observación:



**GESTIÓN DE RESIDUOS DE HORMIGÓN**

Verificado:  Conforme:  No cumple:

No conformidad:

Observación:

**FAUNA, VEGETACIÓN, PAISAJE Y POBLACIÓN**

**PROTECCIÓN DE LA VEGETACIÓN NATURAL**

Verificado:  Conforme:  No cumple:

No conformidad:

Observación: Se detectan señalamientos de balización con pintura de aerosol sobre vegetación. Se pone en conocimiento de la empresa para una solución.

**CONTROL DE LA EJECUCIÓN DEL PLAN DE RESTAURACIÓN VEGETAL**

Verificado:  Conforme:  No cumple:

No conformidad:

Observación:

**PREVENCIÓN DE INCENDIOS**

Verificado:  Conforme:  No cumple:

No conformidad:

Observación:

**CONTROL DE LOS DESBROCES**

Verificado:  Conforme:  No cumple:

No conformidad:

Observación:

**CONTROL DE LA AFECCIÓN A LA FAUNA**

Verificado:  Conforme:  No cumple:

No conformidad:

Observación:

**PREVENCIÓN DE ATROPELLOS**

Verificado:  Conforme:  No cumple:

No conformidad:

Observación:

**DOMINIO PÚBLICO FORESTAL**

Verificado:  Conforme:  No cumple:

No conformidad:

Observación:

Verificado:  Conforme:  No cumple:

No conformidad:

Observación:

**ADECUACIÓN PAISAJÍSTICA**

Verificado:  Conforme:  No cumple:

No conformidad:

Observación:

**DESMANTELAMIENTO DE LAS INSTALACIONES TEMPORALES Y LIMPIEZA DE LA ZONA DE OBRA**

Verificado:  Conforme:  No cumple:

No conformidad:

Observación:

**VIGILANCIA DEL MANTENIMIENTO DE LA PERMEABILIDAD TERRITORIAL**

Verificado:  Conforme:  No cumple:

No conformidad:

Observación:

**REPOSICIÓN DE SERVICIOS AFECTADOS**

Verificado:  Conforme:  No cumple:

No conformidad:

Observación:

**PATRIMONIO**

**PROTECCIÓN DE PATRIMONIO**

Verificado:  Conforme:  No cumple:

No conformidad:

Observación:



## CENSO DE FAUNA

Nombre científico	Nombre común	Nº de individuos	Tipo de indicio
<i>Capra pyrenaica</i>	Cabra montés	8	Observación directa
<i>Capreolus capreolus</i>	Corzo	5	Observación directa
<i>Sus scrofa</i>	Jabalí	4	Huella
<i>Galerida theklae</i>	Cogujada montesina	10	Observación directa
<i>Emberiza cirius</i>	Escribano soteño	5	Observación directa
<i>Linaria cannabina</i>	Pardillo común	15	Observación directa
<i>Serinus serinus</i>	Verdecillo	8	Observación directa
<i>Emberiza calandra</i>	Triguero	16	Observación directa
<i>Alauda arvensis</i>	Alondra común	20	Observación directa
<i>Carduelis carduelis</i>	Jilguero	25	Observación directa
<i>Periparus ater</i>	Carbonero garrapinos	5	Observación directa
<i>Erithacus rubecula</i>	Petirrojo	4	Observación directa
<i>Parus major</i>	Carbonero común	8	Observación directa
<i>Saxicola rubicola</i>	Tarabilla común	5	Observación directa
<i>Aegithalos caudatus</i>	Mito	6	Observación directa
<i>Fringilla coelebs</i>	Pinzón vulgar	8	Observación directa
<i>Chloris chloris</i>	Verderón común	8	Observación directa
<i>Gyps fulvus</i>	Buitre leonado	4	Observación directa
<i>Natrix astreptophora</i>	Culebra de collar	1	Observación directa

## No conformidad - Fotografías

## Observaciones – Fotografías

Otras fotografías



Marcaje sobre piedras



Estaquillado-Marcaje sin sujeción y sobre elementos naturales.



Marcaje con pintura sobre vegetación.

Otras fotografías



Desbroces



Balizamiento



Residuos maquinaria

**Otras fotografías**

**DATOS DE LA INSTALACIÓN**

**OBRA: Parque eólico Segura I, II y LAT**

PROMOTOR: REPSOL

CONSTRUCTORES: EIFFAGE ENERGÍA

DIRECCIÓN FACULTATIVA: BOSLAN

Responsable Ambiental de la Obra: Jose Maria Rodriguez

Responsable Técnico de Medio Ambiente de la Contrata: Irene Castilla

FECHA: 20/04/2023

**TRABAJOS REALIZADOS**

NOTA:

Aquellos items que no presentan un check en la casilla de verificado, no han sido evaluados por no ser de aplicación la medida en el momento en que se realiza la visita.

**SUELO**

**CONTROL DE LA DELIMITACIÓN MEDIANTE EL JALONAMIENTO DEL PERÍMETRO DE OBRA**

Verificado:  Conforme:  No cumple:

No conformidad:

Observación:

**CONTROL DE RETIRADA DE TIERRA VEGETAL PARA SU ACOPIO Y CONSERVACIÓN**

Verificado:  Conforme:  No cumple:

No conformidad:

Observación:

**CONTROL DEL EXTENDIDO DE LA TIERRA VEGETAL**

Verificado:  Conforme:  No cumple:

No conformidad:

Observación:

**CONTROL DE LA ALTERACIÓN Y COMPACTACIÓN DE SUELOS**

Verificado:  Conforme:  No cumple:

No conformidad:

Observación:

**VIGILANCIA DE LA EROSIÓN DE SUELOS Y TALUDES**

Verificado:  Conforme:  No cumple:

No conformidad:

Observación:



**HIDROLOGÍA**

**REDES DE DRENAJE Y CALIDAD DE AGUAS**

Verificado:  Conforme:  No cumple:

No conformidad:

Observación:

**CONFORT SONORO**

**CONTROL DE LOS NIVELES SONOROS**

Verificado:  Conforme:  No cumple:

No conformidad:

Observación:

**ATMÓSFERA**

**CONTROL DE POLVO Y PARTÍCULAS**

Verificado:  Conforme:  No cumple:

No conformidad:

Observación:

**CONTROL DE GASES Y HUMOS**

Verificado:  Conforme:  No cumple:

No conformidad:

Observación:

**RESIDUOS**

**PRÉSTAMOS, CANTERAS Y VERTEDEROS**

Verificado:  Conforme:  No cumple:

No conformidad:

Observación:

**RECOGIDA, ACOPIO Y TRATAMIENTO DE RESIDUOS**

Verificado:  Conforme:  No cumple:

No conformidad:

Observación:

**GESTIÓN DE RESIDUOS**

Verificado:  Conforme:  No cumple:

No conformidad:

Observación:

**GESTIÓN DE RESIDUOS DE HORMIGÓN**Verificado:  Conforme:  No cumple: 

No conformidad:

Observación:

**FAUNA, VEGETACIÓN, PAISAJE Y POBLACIÓN****PROTECCIÓN DE LA VEGETACIÓN NATURAL**Verificado:  Conforme:  No cumple: 

No conformidad:

Observación: Tras las anteriores visitas, se comprueba que la vegetación contaminada sigue sin tratarse como residuo .

**CONTROL DE LA EJECUCIÓN DEL PLAN DE RESTAURACIÓN VEGETAL**Verificado:  Conforme:  No cumple: 

No conformidad:

Observación:

**PREVENCIÓN DE INCENDIOS**Verificado:  Conforme:  No cumple: 

No conformidad:

Observación:

**CONTROL DE LOS DESBROCES**Verificado:  Conforme:  No cumple: 

No conformidad:

Observación:

**CONTROL DE LA AFECCIÓN A LA FAUNA**Verificado:  Conforme:  No cumple: 

No conformidad:

Observación:

**PREVENCIÓN DE ATROPELLOS**Verificado:  Conforme:  No cumple: 

No conformidad:

Observación:

**DOMINIO PÚBLICO FORESTAL**Verificado:  Conforme:  No cumple: 

No conformidad:

Observación:

**ADECUACIÓN PAISAJÍSTICA**

Verificado:  Conforme:  No cumple:

No conformidad:

Observación:

**DESMANTELAMIENTO DE LAS INSTALACIONES TEMPORALES Y LIMPIEZA DE LA ZONA DE OBRA**

Verificado: Conforme: No cumple:

No conformidad:

Observación:

**VIGILANCIA DEL MANTENIMIENTO DE LA PERMEABILIDAD TERRITORIAL**

Verificado:  Conforme:  No cumple:

No conformidad:

Observación:

**REPOSICIÓN DE SERVICIOS AFECTADOS**

Verificado:  Conforme:  No cumple:

No conformidad:

Observación:

**PATRIMONIO**

**PROTECCIÓN DE PATRIMONIO**

Verificado:  Conforme:  No cumple:

No conformidad:

Observación:



**CENSO DE FAUNA**

Nombre científico	Nombre común	Nº de individuos	Tipo de indicio
<i>Natrix maura</i>	Culebra viperina	1	Observación directa
<i>Emberiza calandra</i>	Triguero	10	Observación directa
<i>Alauda arvensis</i>	Alondra común	15	Observación directa
<i>Linaria cannabina</i>	Pardillo común	6	Observación directa

**No conformidad - Fotografías**

**Observaciones – Fotografías**

**Otras fotografías**



Estaquillado

Otras fotografías



Separaciones



Balizamientos incorrectos



Separación de tierras

Otras fotografías



Fuga en camión/volquete, se solicita a la contrata que se coloque un plástico para evitar contaminar el suelo

**DATOS DE LA INSTALACIÓN**

**OBRA: Parque eólico Segura I, II y LAT**

PROMOTOR: REPSOL

CONSTRUCTORES: EIFFAGE ENERGÍA

DIRECCIÓN FACULTATIVA: BOSLAN

Responsable Ambiental de la Obra: Jose Maria Rodriguez

Responsable Técnico de Medio Ambiente de la Contrata: Irene Castilla

FECHA: 26/4/2023

**TRABAJOS REALIZADOS**

NOTA:

Aquellos items que no presentan un check en la casilla de verificado, no han sido evaluados por no ser de aplicación la medida en el momento en que se realiza la visita.

**SUELO**

**CONTROL DE LA DELIMITACIÓN MEDIANTE EL JALONAMIENTO DEL PERÍMETRO DE OBRA**

Verificado:                       Conforme:                       No cumple:

No conformidad:

Observación:

**CONTROL DE RETIRADA DE TIERRA VEGETAL PARA SU ACOPIO Y CONSERVACIÓN**

Verificado:                       Conforme:                       No cumple:

No conformidad:

Observación:

**CONTROL DEL EXTENDIDO DE LA TIERRA VEGETAL**

Verificado:                       Conforme:                       No cumple:

No conformidad:

Observación:

**CONTROL DE LA ALTERACIÓN Y COMPACTACIÓN DE SUELOS**

Verificado:                       Conforme:                       No cumple:

No conformidad:

Observación:

**VIGILANCIA DE LA EROSIÓN DE SUELOS Y TALUDES**

Verificado:                       Conforme:                       No cumple:

No conformidad:

Observación:



**HIDROLOGÍA**

**REDES DE DRENAJE Y CALIDAD DE AGUAS**

Verificado:  Conforme:  No cumple:

No conformidad:

Observación:

**CONFORT SONORO**

**CONTROL DE LOS NIVELES SONOROS**

Verificado:  Conforme:  No cumple:

No conformidad:

Observación:

**ATMÓSFERA**

**CONTROL DE POLVO Y PARTÍCULAS**

Verificado:  Conforme: No cumple:

No conformidad:

Observación: Se detectan grandes acumulaciones y se observan grandes nubes de polvo.

**CONTROL DE GASES Y HUMOS**

Verificado:  Conforme:  No cumple:

No conformidad:

Observación:

**RESIDUOS**

**PRÉSTAMOS, CANTERAS Y VERTEDEROS**

Verificado:  Conforme:  No cumple:

No conformidad:

Observación:

**RECOGIDA, ACOPIO Y TRATAMIENTO DE RESIDUOS**

Verificado:  Conforme: No cumple:

No conformidad: Se abre NC-01 por el mal estado del punto limpio en general , sin anti-derrames , limpieza , cartelería , delimitaciones y cierres , lo cual deberá ser solucionado y aportar fotografías de la solución aportada.

Observación:

**GESTIÓN DE RESIDUOS**

Verificado:  Conforme:  No cumple:

No conformidad:

Observación:

**GESTIÓN DE RESIDUOS DE HORMIGÓN**

Verificado:  Conforme:  No cumple:

No conformidad:

Observación:

**FAUNA, VEGETACIÓN, PAISAJE Y POBLACIÓN**

**PROTECCIÓN DE LA VEGETACIÓN NATURAL**

Verificado:  Conforme:  No cumple:

No conformidad:

Observación: Siguen sin tratarse las contaminaciones de vegetación producidas .

**CONTROL DE LA EJECUCIÓN DEL PLAN DE RESTAURACIÓN VEGETAL**

Verificado:  Conforme:  No cumple:

No conformidad:

Observación:

**PREVENCIÓN DE INCENDIOS**

Verificado:  Conforme:  No cumple:

No conformidad:

Observación:

**CONTROL DE LOS DESBROCES**

Verificado:  Conforme:  No cumple:

No conformidad:

Observación:

**CONTROL DE LA AFECCIÓN A LA FAUNA**

Verificado:  Conforme:  No cumple:

No conformidad:

Observación:

**PREVENCIÓN DE ATROPELLOS**

Verificado:  Conforme:  No cumple:

No conformidad:

Observación:

**DOMINIO PÚBLICO FORESTAL**

Verificado:  Conforme:  No cumple:

No conformidad:

Observación:

**ADECUACIÓN PAISAJÍSTICA**

Verificado:  Conforme:  No cumple:

No conformidad:

Observación:

**DESMANTELAMIENTO DE LAS INSTALACIONES TEMPORALES Y LIMPIEZA DE LA ZONA DE OBRA**

Verificado: Conforme: No cumple:

No conformidad:

Observación:

**VIGILANCIA DEL MANTENIMIENTO DE LA PERMEABILIDAD TERRITORIAL**

Verificado:  Conforme:  No cumple:

No conformidad:

Observación:

**REPOSICIÓN DE SERVICIOS AFECTADOS**

Verificado:  Conforme:  No cumple:

No conformidad:

Observación:

**PATRIMONIO**

**PROTECCIÓN DE PATRIMONIO**

Verificado:  Conforme:  No cumple:

No conformidad:

Observación:



CENSO DE FAUNA

Nombre científico	Nombre común	Nº de individuos	Tipo de indicio
<i>Circus aeruginosus</i>	Aguilucho lagunero	1	Observación directa
<i>Malpolon monspessulanus</i>	Culebra bastarda	1	Observación directa
<i>Alauda arvensis</i>	Alondra común	60	Observación directa
<i>Carduelis carduelis</i>	Jilguero	8	Observación directa
<i>Gyps fulvus</i>	Buitre leonado	1	Observación directa
<i>Emberiza calandra</i>	Triguero	15	Observación directa
<i>Fringilla coelebs</i>	Pinzón vulgar	10	Observación directa
<i>Galerida theklae</i>	Cogujada montesina	8	Observación directa
<i>Linaria cannabina</i>	Pardillo común	12	Observación directa
<i>Serinus serinus</i>	Verdecillo	20	Observación directa

No conformidad - Fotografías

Observaciones – Fotografías

Otras fotografías



Contenedor sin etiquetar

Otras fotografías



Maquina en mal estado, siendo arreglada el mismo día y solicitando a las contratatas colocar un plástico para evitar contaminar el suelo.





Vegetación contaminada

**Otras fotografías**

**PROGRAMA DE VIGILANCIA AMBIENTAL**

**ANEXO II: NO CONFORMIDADES**



	<b>NO CONFORMIDAD / INCIDENCIA</b>	
	Proyecto: Seguras I y II	

NO CONFORMIDAD/REPORTE DE INCIDENCIA	
<b>Tipo</b>	<input type="checkbox"/> INCIDENCIA <span style="float: right;"><input checked="" type="checkbox"/> NO CONFORMIDAD</span>
<b>Código:</b>	SE-PE-MAB-01 (NC 01 Punto limpio en mal estado )
<b>Empresa notificada:</b>	EIFFAGE
<b>Ámbito:</b>	Medio Ambiente
<b>IDENTIFICACIÓN</b>	GRAVE
<b>PROCESO Y ELEMENTO AFECTADO</b>	PUNTO LIMPIO EN MAL ESTADO
<b>DESVIACIÓN REPETITIVA</b>	<input checked="" type="checkbox"/> SÍ <span style="float: right;"><input type="checkbox"/> NO</span>

NOTIFICACIÓN POR PARTE DE DIRECCIÓN DE OBRA

DESCRIPCIÓN DEL INCUMPLIMIENTO
<p>NO CONFORMIDAD GRAVE. Se abre no conformidad por un muy mal estado del punto limpio</p> <p>Como se puede observar en las fotografías adjuntas, se encuentran dichos puntos sin ningún tipo de seguridad ni de cierre , además ,no existe ningún tipo de cartelería indicativa y diferenciadora de, tanto delimitación de lugares ,como de RP y RNP, ni de los elementos almacenados , ni nada en general .También se encuentra el lugar con una falta de orden y limpieza importantes , con derrames de aceites y sin tener ningún tipo de sistema antiderrame.</p> <p>Debido a que no es primera vez que ocurre este problema de derrames , que ya se han producido en maquinaria , lo cual no se ha corregido y que además se produce una reiteración de la NO colocación de bandejas anti derrame ni de plásticos de protección de lo cual se lleva avisando desde hace tiempo, se tipifica la NC como grave.</p> <p>Se deben adecuar los lugares existentes con sistemas antiderrame , cartelería , cierres adecuados y delimitar la zona, enviando evidencia fotográfica mediante contestación al correo en el que se adjunta la no conformidad.</p>

**testa**

**NO CONFORMIDAD / INCIDENCIA**

Proyecto: Seguras I y II



**DOCUMENTO/PLANO DE REFERENCIA Y EVIDENCIA**

**testa**

**NO CONFORMIDAD / INCIDENCIA**

Proyecto: Seguras I y II



NOTIFICACIÓN POR PARTE DE CONTRATISTA

PLAN DE CONTENCIÓN

Elaborada por:  
Nombre/Firma  
a

Fecha:

ANÁLISIS DE CAUSAS

PLAN DE ACCIÓN

	<b>NO CONFORMIDAD / INCIDENCIA</b>	
	Proyecto: Seguras I y II	

<b>EVIDENCIA PARA SOLICITUD DE CIERRE</b>
Empty space for evidence

<b>RESPUESTA A SOLICITUD DE CIERRE</b>	
Empty space	
Elaborada por: Nombre/Firma a	Input field for name/signature
Fecha:	Input field for date

**PROGRAMA DE VIGILANCIA AMBIENTAL**

**ANEXO III: GESTIÓN DE RESIDUOS**

**INFORMACIÓN GENERAL / GENERAL INFORMATION**

Nombre Empresa (Contratista Principal)	EIFPAGE
Centro de Trabajo	PP.EE SEGURA I&II
NIMA	4400025990
Fecha control (Mes/Año)	abr.-23

**HOJA DE TRAZABILIDAD RESIDUOS (Retiradas)**

Se deberán adjuntar los documentos asociados a las retiradas emitidos por el gestor autorizado

RESIDUOS	FECHA	CANTIDAD	Observaciones (Indicar Gestor)
Residuos Urbanos (Tn)	abr.-23	0	
Residuos De Plástico No Contaminado (Tn)	abr.-23	0	
Residuos De Cartón (Tn)	abr.-23	0	
Efluentes Líquidos Baños	abr.-23	0,18	
Residuos De Madera Procedentes De Pallets (Tn)	abr.-23	0	
Tierras Contaminadas (Tn)	abr.-23	0	
Residuos Procedentes De Deforestación (Tn)	abr.-23	0	
Restos De Demolición Y Construcción (Rcd) (Tn)	abr.-23	0,2	
Absorbentes Contaminados (Tn)	abr.-23	0	
Paneles Solares Rotos (Tn)	abr.-23	0	
Areosoles Y Sprays (Tn)	abr.-23	0	
Aceite Usado (M3)	abr.-23	0	
Envases Contaminados (Tn)	abr.-23	0	
Otros (Indicar):	abr.-23		

**HOJA DE TRAZABILIDAD CONSUMOS**

Se deberán adjuntar los documentos y/o facturas que evidencien los consumos indicados en la tabla

CONSUMOS	FECHA	CANTIDAD	Observaciones (Indicar Gestor)
Combustible (M3) vehículos y grupos diésel	abr.-23	42,941	
Productos Químicos (Tn)	abr.-23	0	
Agua Para Consumo Humano (M3)	abr.-23	0,09	
Agua Para Riego De Caminos (M3)	abr.-23	70	
Electricidad (Kwh)	abr.-23	0	
Otros (Indicar):	abr.-23	0	
Otros (Indicar):	abr.-23	0	

**REALIZADO POR**

Nombre María Ruiz		Firma/Signature	
-------------------	--	-----------------	--

# Registro Electrónico General de Aragón

## **Datos de la persona interesada**

---

Tipo de documento: NIF  
Número de identificación: 47097718C  
Nombre / Razón social: CARLOS PEREZ GARCIA  
Email: carlosperez@testa.tv  
Teléfono: 645195002

## **Datos del trámite**

---

### **Órgano al que se dirige**

Departamento, Entidad de Derecho Público u Organismo Autónomo: DEPARTAMENTO DE INDUSTRIA, COMPETITIVIDAD Y DESARROLLO EMPRESARIAL

### **Motivo de la solicitud**

Asunto: PVA en obra PE Segura II

Expone: De acuerdo a la Resolución del Instituto Aragonés de Gestión Ambiental por la que se formula la declaración de impacto ambiental del Proyecto de instalación del parque eólico "Segura II", en los términos municipales de Loscos, Huesa del Común y Monforte de Moyuela (Teruel), promovido por Desarrollo Eólico Las Majas XXVII, S.L. -TE-AT0106/20- (Expediente INAGA 500201/01A/2021/09294).

### **Solicitud**

Solicita: Le sea admitido por este trámite y en nombre de la sociedad DESARROLLO EÓLICO LAS MAJAS XXVII, S.L. (CIF B-87800033), propietario del PE Segura II el PVA en obra de las instalaciones.

Quedamos a su disposición para resolver cualquier duda o aclaración.

Atentamente,

TESTA.

## Documentos

---

### Documentos aportados voluntariamente

#### Documento 1

Nombre del fichero: PE Segura II\_PVA\_adaptado\_firmado.pdf

Identificador CSV del documento: CSVTT3O6VX8D11011TTO

## A/A

---

SECRETARÍA GENERAL TÉCNICA DEL DEPARTAMENTO

DE INDUSTRIA, COMPETITIVIDAD Y DESARROLLO EMPRESARIAL

---

### Protección de datos

#### Sobre el trámite - Registro Electrónico General de Aragón

El responsable del tratamiento de tus datos personales es la unidad administrativa correspondiente en función del contenido de la solicitud que presentes. La finalidad de este tratamiento es atender a tu solicitud. La legitimación para realizar el tratamiento de datos nos la da el cumplimiento de una obligación legal y el cumplimiento de una misión realizada en interés público. No vamos a comunicar tus datos personales a terceros destinatarios salvo obligación legal. Podrás ejercer tus derechos de acceso, rectificación, supresión y portabilidad de los datos o de limitación y oposición a su tratamiento ante el órgano responsable, que en su primera comunicación debe concretar tus derechos. Puedes obtener información en este email [protecciondatosae@aragon.es](mailto:protecciondatosae@aragon.es). Existe información adicional en el Registro de Actividades de Tratamiento del Gobierno de Aragón.

#### Sobre registro y tramitación

Además de lo indicado previamente, también es responsable de tratar los datos la Dirección General de Administración Electrónica y Sociedad de la Información del Gobierno de Aragón. La finalidad del tratamiento de los datos es poder realizar el registro, la tramitación y las acciones que se deriven de los mismos. La legitimación para realizar el tratamiento de datos nos la da el cumplimiento de una obligación legal y el cumplimiento de una misión realizada en interés público o en el ejercicio de poderes públicos. No vamos a comunicar tus datos a terceros destinatarios salvo obligación legal. Podrás ejercer tus derechos de acceso, rectificación, supresión y portabilidad de los datos o de limitación y oposición a su tratamiento, así como a no ser objeto de decisiones individuales automatizadas a través de la sede electrónica de la Administración de la Comunidad Autónoma de Aragón con los formularios normalizados disponibles. Existe información adicional y detallada en el Registro de Actividades de Tratamiento del Gobierno de Aragón: Tramitador on-line.



# Registro Electrónico General de Aragón

## **Datos de la persona interesada**

---

Tipo de documento: NIF  
Número de identificación: 47097718C  
Nombre / Razón social: CARLOS PEREZ GARCIA  
Email: carlosperez@testa.tv  
Teléfono: 645195002

## **Datos del trámite**

---

### **Órgano al que se dirige**

Departamento, Entidad de Derecho Público u Organismo Autónomo: INSTITUTO ARAGONÉS DE GESTION AMBIENTAL (INAGA)

### **Motivo de la solicitud**

Asunto: PVA en obra PE Segura II

Expone: De acuerdo a la Resolución del Instituto Aragonés de Gestión Ambiental por la que se formula la declaración

de impacto ambiental del Proyecto de instalación del parque eólico "Segura II", en los términos municipales de Loscos, Huesa del Común y Monforte de Moyuela (Teruel), promovido por Desarrollo Eólico Las Majas XXVII, S.L. -TE-AT0106/20- (Expediente INAGA 500201/01A/2021/09294).

### **Solicitud**

Solicita: Le sea admitido por este trámite y en nombre de la sociedad DESARROLLO EÓLICO LAS MAJAS XXVII, S.L. (CIF B-87800033), propietario del PE Segura II el PVA en obra de las instalaciones.

Quedamos a su disposición para resolver cualquier duda o aclaración.

Atentamente,

TESTA.

## Documentos

---

### Documentos aportados voluntariamente

#### Documento 1

Nombre del fichero: PE Segura II\_PVA\_adaptado\_firmado.pdf

Identificador CSV del documento: CSVKJ2G2VJ4DQ1SY1TTO

## A/A

---

INSTITUTO ARAGONÉS DE GESTIÓN AMBIENTAL

---

### Protección de datos

#### Sobre el trámite - Registro Electrónico General de Aragón

El responsable del tratamiento de tus datos personales es la unidad administrativa correspondiente en función del contenido de la solicitud que presentes. La finalidad de este tratamiento es atender a tu solicitud. La legitimación para realizar el tratamiento de datos nos la da el cumplimiento de una obligación legal y el cumplimiento de una misión realizada en interés público. No vamos a comunicar tus datos personales a terceros destinatarios salvo obligación legal. Podrás ejercer tus derechos de acceso, rectificación, supresión y portabilidad de los datos o de limitación y oposición a su tratamiento ante el órgano responsable, que en su primera comunicación debe concretar tus derechos. Puedes obtener información en este email [protecciondatosae@aragon.es](mailto:protecciondatosae@aragon.es). Existe información adicional en el Registro de Actividades de Tratamiento del Gobierno de Aragón.

#### Sobre registro y tramitación

Además de lo indicado previamente, también es responsable de tratar los datos la Dirección General de Administración Electrónica y Sociedad de la Información del Gobierno de Aragón. La finalidad del tratamiento de los datos es poder realizar el registro, la tramitación y las acciones que se deriven de los mismos. La legitimación para realizar el tratamiento de datos nos la da el cumplimiento de una obligación legal y el cumplimiento de una misión realizada en interés público o en el ejercicio de poderes públicos. No vamos a comunicar tus datos a terceros destinatarios salvo obligación legal. Podrás ejercer tus derechos de acceso, rectificación, supresión y portabilidad de los datos o de limitación y oposición a su tratamiento, así como a no ser objeto de decisiones individuales automatizadas a través de la sede electrónica de la Administración de la Comunidad Autónoma de Aragón con los formularios normalizados disponibles. Existe información adicional y detallada en el Registro de Actividades de Tratamiento del Gobierno de Aragón: Tramitador on-line.