

LEYENDA:
 Coordinate System: ETRS 1989 ETRS-TM30
 Projection: Transverse Mercator
 Datum: ETRS 1989
 False Easting: 500,000.0000
 False Northing: 0.0000
 Central Meridian: -3.0000
 Scale Factor: 0.9996
 Latitude Of Origin: 0.0000
 Units: Meter

- SECTOR_1
- SECTOR_2
- SECTOR_3
- Red_hidrografica_25000

DENOMINACIÓN DEL PROYECTO:
 ANEXO AL PLAN DE RESTAURACION
 JUSTIFICATIVO DEL CUMPLIMIENTO
 DEL CONDICIONADO DEL DECLARATIVO
 DE IMPACTO AMBIENTAL DEL PROYECTO
 DE LA AUTORIZACION DE APROVECHAMIENTO
 PARA RECURSOS DE LA SECCION A)
 -GRAVAS Y ARENAS-
 DENOMINADO "ELEVACION-3" NRM 444,
 T.M. BIOTA (ZARAGOZA).

DENOMINACIÓN DEL PLANO:
HIDROLOGÍA

PROMOTOR Y SOLICITANTE:
PALACIO ASIN E HIJOS, S.L.

AUTOR DEL PLANO:





D. Alfonso Martínez Andrés.
 Dr. Ingeniero de Minas.
 Colegiado nº NE-062-A.

FECHA: MAR 2023

PLANO Nº

ESCALA: 1:25,000

MAPA 3

FUENTE: MDT05IGN + shp propio + geoprocreso

TAMAÑO: **A3**

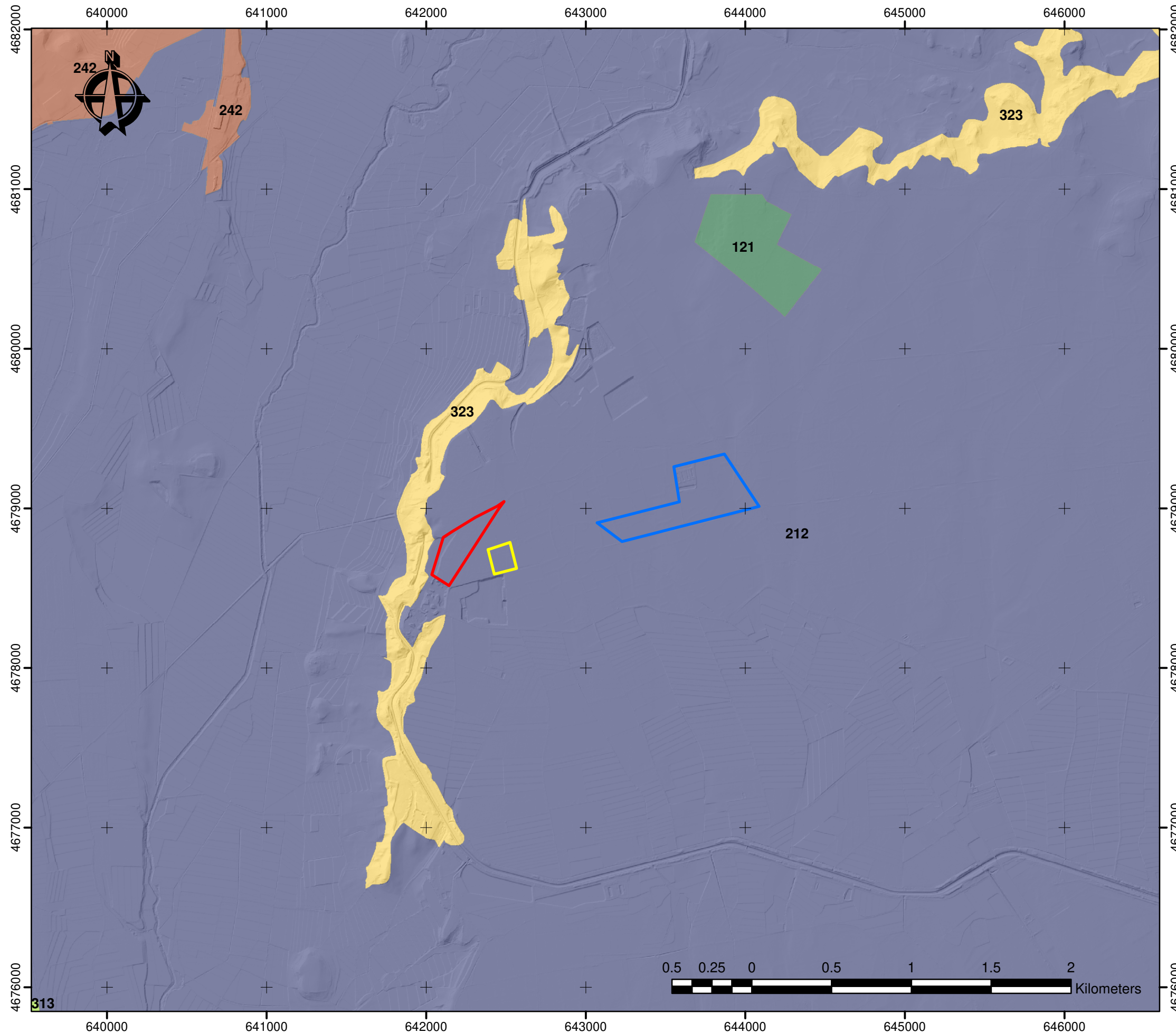

LEYENDA:

Coordinate System: ETRS 1989 ETRS-TM30
 Projection: Transverse Mercator
 Datum: ETRS 1989
 False Easting: 500,000.0000
 False Northing: 0.0000
 Central Meridian: -3.0000
 Scale Factor: 0.9996
 Latitude Of Origin: 0.0000
 Units: Meter

- SECTOR_1
- SECTOR_2
- SECTOR_3

DENOMINACIÓN DEL PROYECTO:

ANEXO AL PLAN DE RESTAURACION
 JUSTIFICATIVO DEL CUMPLIMIENTO
 DEL CONDICIONADO DEL DECLARATIVO
 DE IMPACTO AMBIENTAL DEL PROYECTO
 DE LA AUTORIZACION DE APROVECHAMIENTO
 PARA RECURSOS DE LA SECCION A)
 -GRAVAS Y ARENAS-
 DENOMINADO "ELEVACION-3" NRM 444,
 T.M. BIOTA (ZARAGOZA).

DENOMINACIÓN DEL PLANO:

USOS DEL SUELO

PROMOTOR Y SOLICITANTE:

PALACIO ASIN E HIJOS, S.L.

AUTOR DEL PLANO:



D. Alfonso Martínez Andrés.
 Dr. Ingeniero de Minas.
 Colegiado nº NE-062-A.

FECHA: MAR 2023

PLANO Nº

ESCALA: 1:25,000

MAPA 4

FUENTE: IDEARAGON + shp propio

TAMAÑO: **A3**

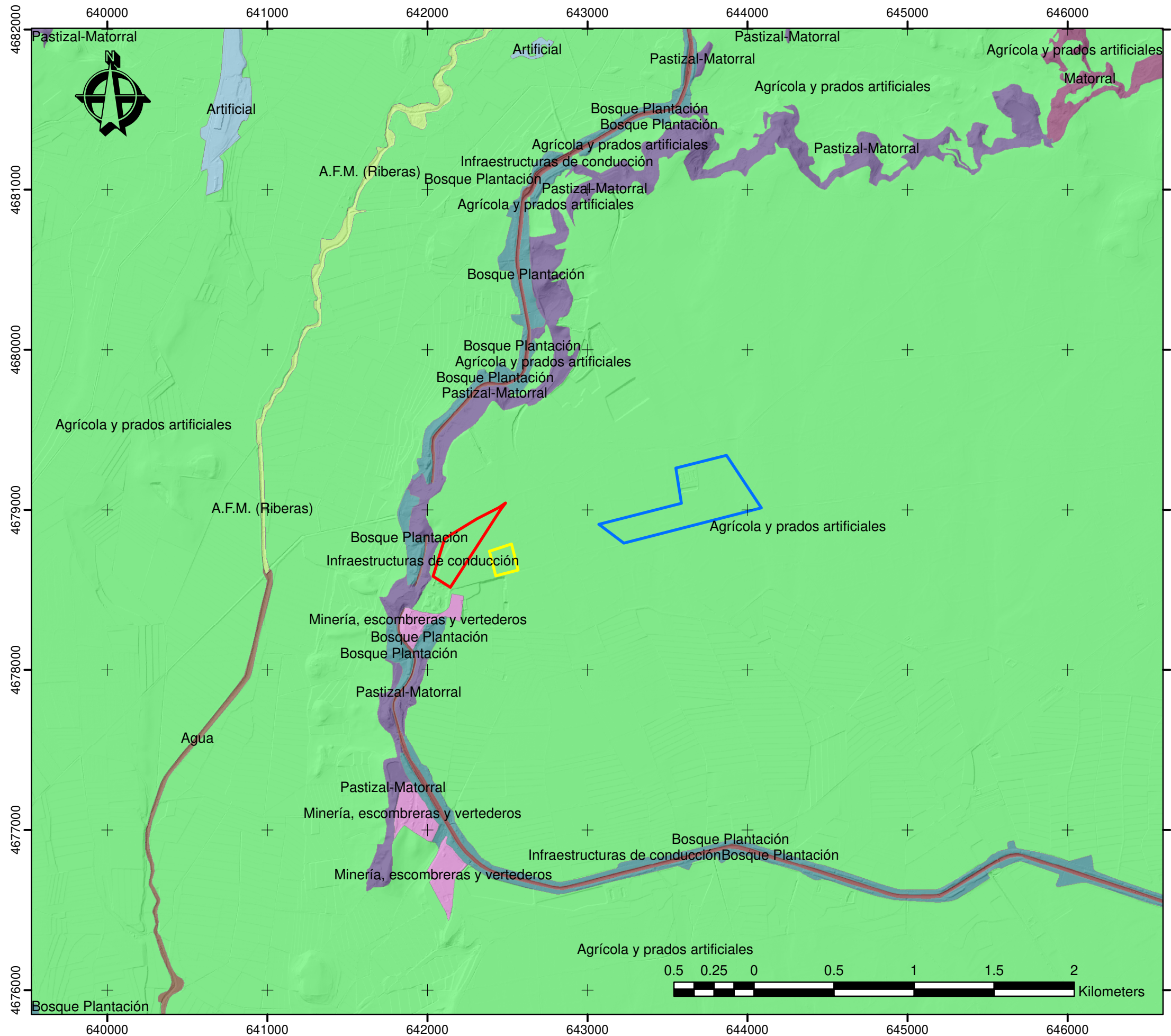

LEYENDA:

Coordinate System: ETRS 1989 ETRS-TM30
 Projection: Transverse Mercator
 Datum: ETRS 1989
 False Easting: 500,000.0000
 False Northing: 0.0000
 Central Meridian: -3.0000
 Scale Factor: 0.9996
 Latitude Of Origin: 0.0000
 Units: Meter

- SECTOR_1
- SECTOR_2
- SECTOR_3

DENOMINACIÓN DEL PROYECTO:

ANEXO AL PLAN DE RESTAURACION
 JUSTIFICATIVO DEL CUMPLIMIENTO
 DEL CONDICIONADO DEL DECLARATIVO
 DE IMPACTO AMBIENTAL DEL PROYECTO
 DE LA AUTORIZACION DE APROVECHAMIENTO
 PARA RECURSOS DE LA SECCION A)
 -GRAVAS Y ARENAS-
 DENOMINADO "ELEVACION-3" NRM 444,
 T.M. BIOTA (ZARAGOZA).

DENOMINACIÓN DEL PLANO:

MAPA FORESTAL

PROMOTOR Y SOLICITANTE:

PALACIO ASIN E HIJOS, S.L.

AUTOR DEL PLANO:



D. Alfonso Martínez Andrés.
 Dr. Ingeniero de Minas.
 Colegiado nº NE-062-A.

FECHA: MAR 2023

PLANO Nº

ESCALA: 1:25,000

MAPA 5

FUENTE: IDEARAGON + shp propio

TAMAÑO: **A3**

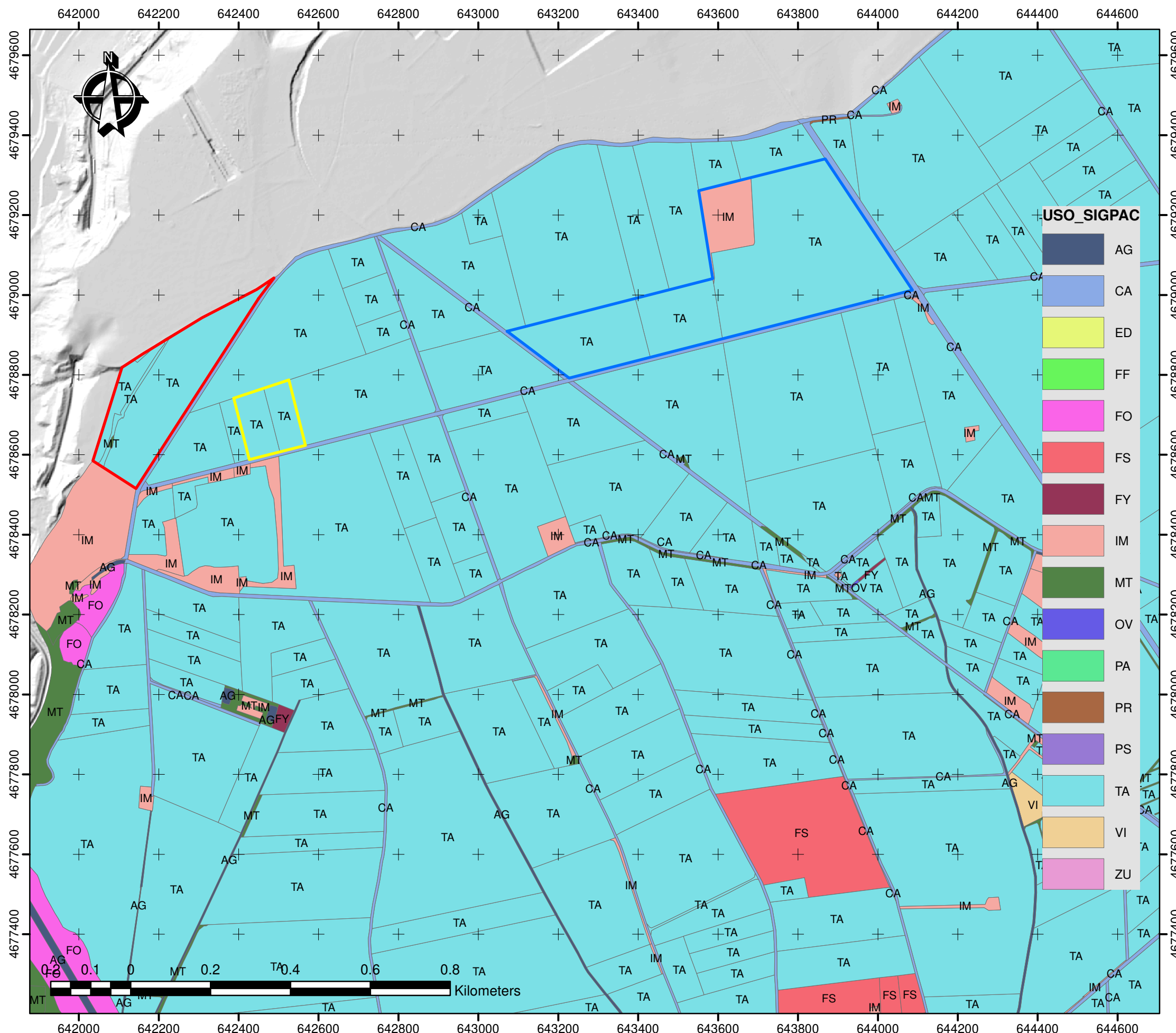

LEYENDA:
 Coordinate System: ETRS 1989 ETRS-TM30
 Projection: Transverse Mercator
 Datum: ETRS 1989
 False Easting: 500,000.0000
 False Northing: 0.0000
 Central Meridian: -3.0000
 Scale Factor: 0.9996
 Latitude Of Origin: 0.0000
 Units: Meter

- SECTOR_1
- SECTOR_2
- SECTOR_3

USO_SIGPAC

- AG
- CA
- ED
- FF
- FO
- FS
- FY
- IM
- MT
- OV
- PA
- PR
- PS
- TA
- VI
- ZU

DENOMINACIÓN DEL PROYECTO:
 ANEXO AL PLAN DE RESTAURACION
 JUSTIFICATIVO DEL CUMPLIMIENTO
 DEL CONDICIONADO DEL DECLARATIVO
 DE IMPACTO AMBIENTAL DEL PROYECTO
 DE LA AUTORIZACION DE APROVECHAMIENTO
 PARA RECURSOS DE LA SECCION A)
 -GRAVAS Y ARENAS-
 DENOMINADO "ELEVACION-3" NRM 444,
 T.M. BIOTA (ZARAGOZA).

DENOMINACIÓN DEL PLANO:
SIGPAC - área de afección

PROMOTOR Y SOLICITANTE:
PALACIO ASIN E HIJOS, S.L.

AUTOR DEL PLANO:

D. Alfonso Martínez Andrés.
 Dr. Ingeniero de Minas.
 Colegiado nº NE-062-A.

FECHA: MAR 2023	PLANO Nº
ESCALA: 1:10,000	MAPA 6

FUENTE: IDEARAGON + shp propio

TAMAÑO: **A3**

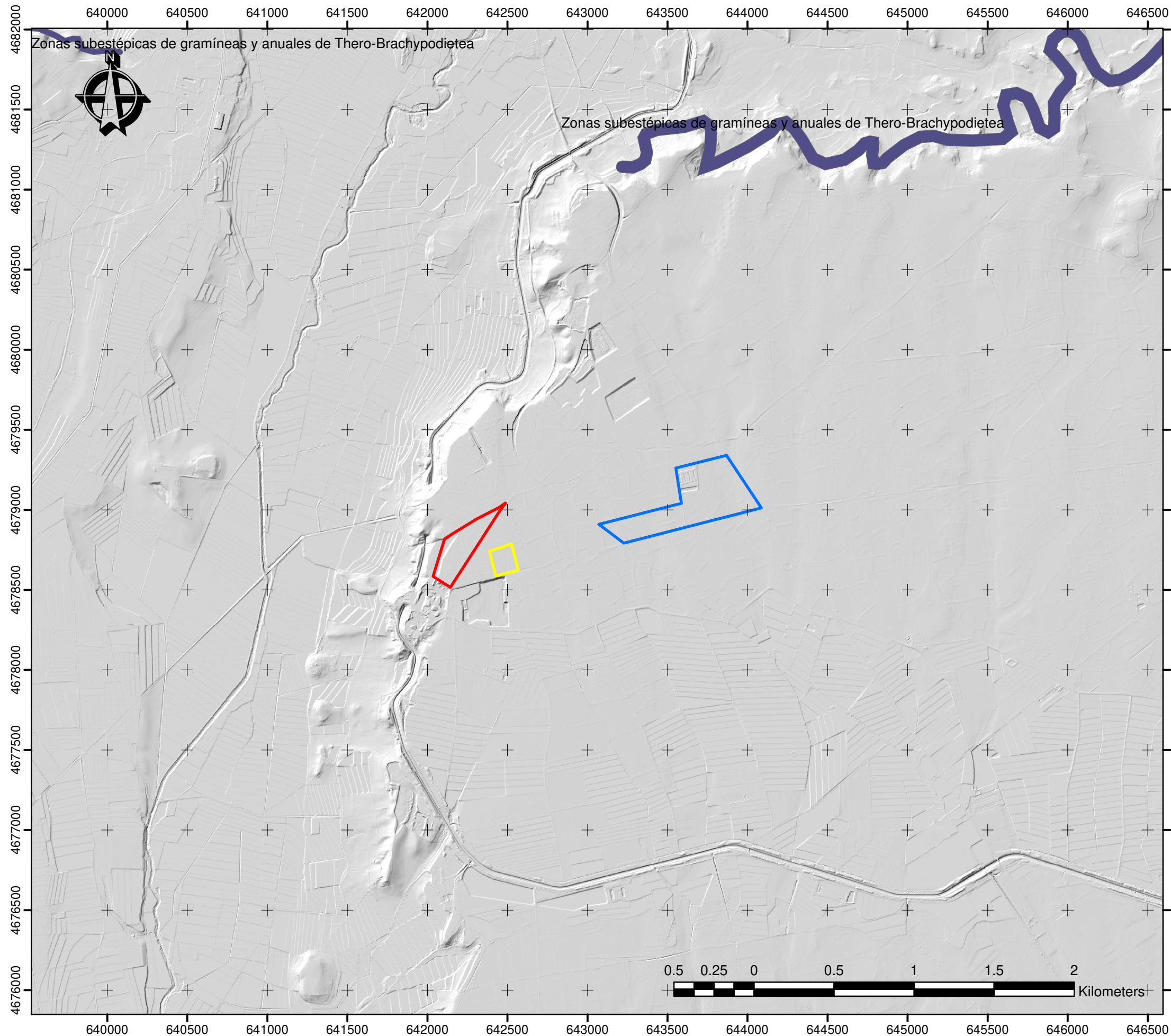

LEYENDA:

Coordinate System: ETRS 1989 ETRS-TM30
 Projection: Transverse Mercator
 Datum: ETRS 1989
 False Easting: 500,000.0000
 False Northing: 0.0000
 Central Meridian: -3.0000
 Scale Factor: 0.9996
 Latitude Of Origin: 0.0000
 Units: Meter

- SECTOR_1
- SECTOR_2
- SECTOR_3

DENOMINACIÓN DEL PROYECTO:

ANEXO AL PLAN DE RESTAURACION
 JUSTIFICATIVO DEL CUMPLIMIENTO
 DEL CONDICIONADO DEL DECLARATIVO
 DE IMPACTO AMBIENTAL DEL PROYECTO
 DE LA AUTORIZACION DE APROVECHAMIENTO
 PARA RECURSOS DE LA SECCION A)
 -GRAVAS Y ARENAS-
 DENOMINADO "ELEVACION-3" NRM 444,
 T.M. BIOTA (ZARAGOZA).

DENOMINACIÓN DEL PLANO:

HIC

PROMOTOR Y SOLICITANTE:

PALACIO ASIN E HIJOS, S.L.

AUTOR DEL PLANO:



D. Alfonso Martínez Andrés.
 Dr. Ingeniero de Minas.
 Colegiado nº NE-062-A.

FECHA: MAR 2023

PLANO Nº

ESCALA: 1:25,000

MAPA 7

FUENTE: IDEARAGON + shp propio

TAMAÑO: **A3**

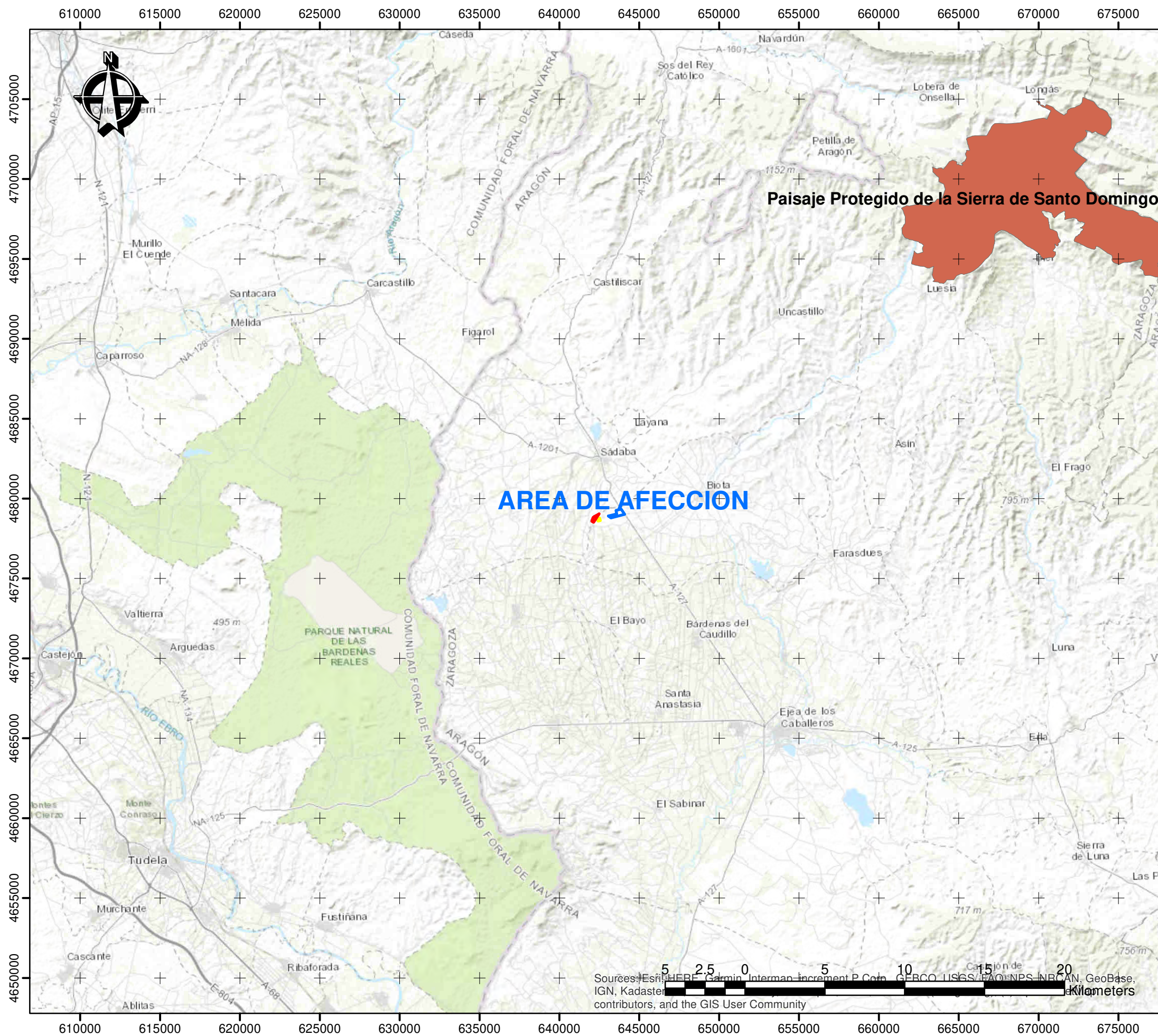

LEYENDA:
 Coordinate System: ETRS 1989 UTM Zone 30N
 Projection: Transverse Mercator
 Datum: ETRS 1989
 False Easting: 500,000.0000
 False Northing: 0.0000
 Central Meridian: -3.0000
 Scale Factor: 0.9996
 Latitude Of Origin: 0.0000
 Units: Meter

- SECTOR_1
- SECTOR_2
- SECTOR_3

DENOMINACIÓN DEL PROYECTO:
 ANEXO AL PLAN DE RESTAURACION
 JUSTIFICATIVO DEL CUMPLIMIENTO
 DEL CONDICIONADO DEL DECLARATIVO
 DE IMPACTO AMBIENTAL DEL PROYECTO
 DE LA AUTORIZACION DE APROVECHAMIENTO
 PARA RECURSOS DE LA SECCION A)
 -GRAVAS Y ARENAS-
 DENOMINADO "ELEVACION-3" NRM 444,
 T.M. BIOTA (ZARAGOZA).

DENOMINACIÓN DEL PLANO:
 ESPACIOS NATURALES PROTEGIDOS

PROMOTOR Y SOLICITANTE:
 PALACIO ASIN E HIJOS, S.L.

AUTOR DEL PLANO:





D. Alfonso Martínez Andrés.
 Dr. Ingeniero de Minas.
 Colegiado nº NE-062-A.

FECHA: MAR 2023	PLANO Nº
ESCALA: 1:250,000	MAPA 8

FUENTE: ADD ARCGIS + IDEARAGON + shp propio
 TAMAÑO: **A3**

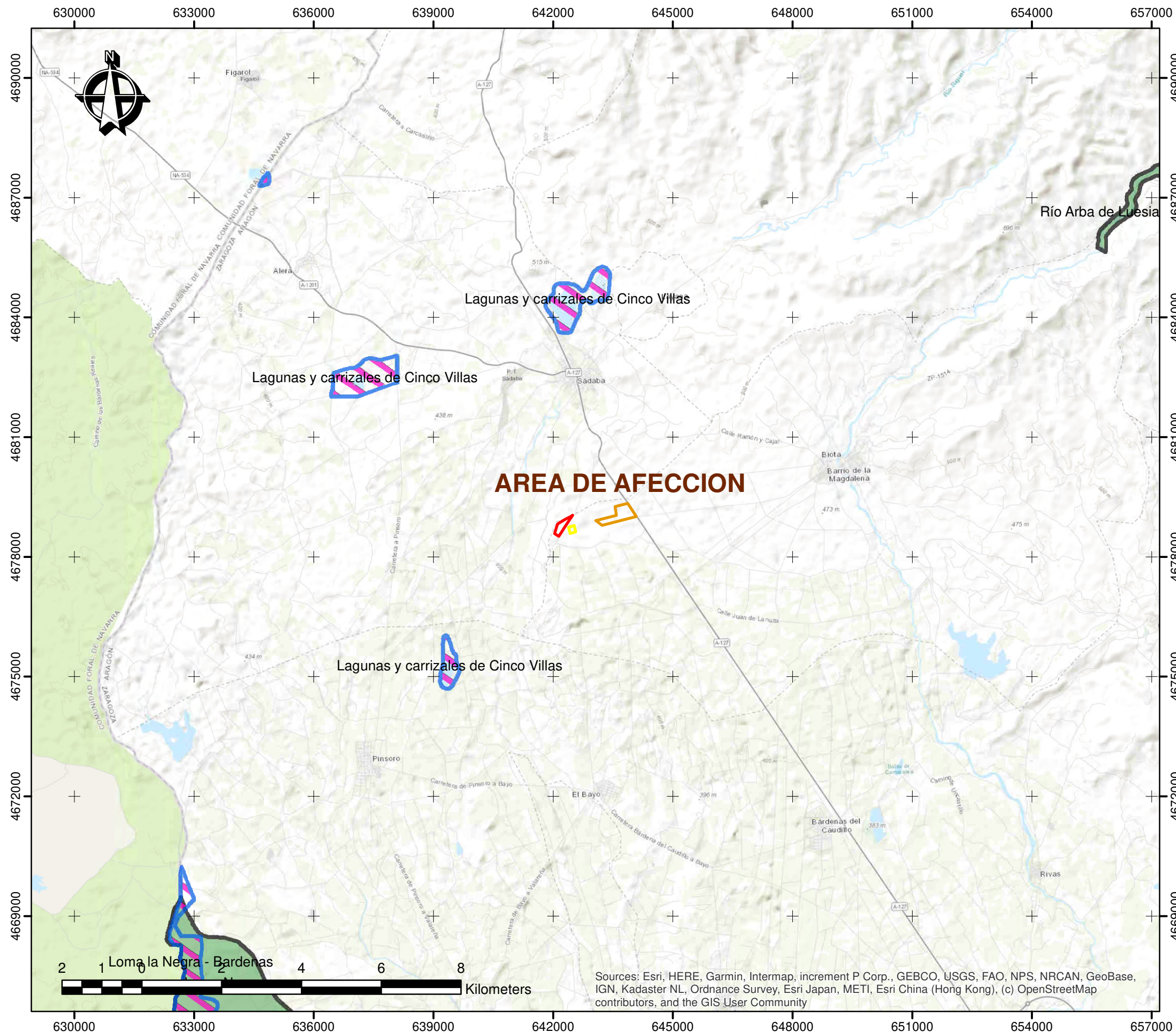
Sources: Esri, HERE, Garmin, Intermap, increment P Corp., GEBCO, USGS, FAO, NPS, NRCAN, GeoBase, IGN, Kadaster NL, Esri, HERE, Garmin, Intermap, increment P Corp., GEBCO, USGS, FAO, NPS, NRCAN, GeoBase, IGN, Kadaster NL, contributors, and the GIS User Community



LEYENDA:
 Coordinate System: ETRS 1989 ETRS-TM30
 Projection: Transverse Mercator
 Datum: ETRS 1989
 False Easting: 500,000.0000
 False Northing: 0.0000
 Central Meridian: -3.0000
 Scale Factor: 0.9996
 Latitude Of Origin: 0.0000
 Units: Meter

- SECTOR_1
- SECTOR_2
- SECTOR_3
- ZEPAS
- LICs

DENOMINACIÓN DEL PROYECTO:
 ANEXO AL PLAN DE RESTAURACION
 JUSTIFICATIVO DEL CUMPLIMIENTO
 DEL CONDICIONADO DEL DECLARATIVO
 DE IMPACTO AMBIENTAL DEL PROYECTO
 DE LA AUTORIZACION DE APROVECHAMIENTO
 PARA RECURSOS DE LA SECCION A)
 -GRAVAS Y ARENAS-
 DENOMINADO "ELEVACION-3" NRM 444,
 T.M. BIOTA (ZARAGOZA).

DENOMINACIÓN DEL PLANO:
RED NATURA

PROMOTOR Y SOLICITANTE:
PALACIO ASIN E HIJOS, S.L.

AUTOR DEL PLANO:



D. Alfonso Martínez Andrés.
 Dr. Ingeniero de Minas.
 Colegiado nº NE-062-A.

FECHA: MAR 2023	PLANO Nº
ESCALA: 1:100,000	MAPA 9

FUENTE: SHP IDEARAGON + shp propio

TAMAÑO: **A3**

Sources: Esri, HERE, Garmin, Intermap, increment P Corp., GEBCO, USGS, FAO, NPS, NRCAN, GeoBase, IGN, Kadaster NL, Ordnance Survey, Esri Japan, METI, Esri China (Hong Kong), (c) OpenStreetMap contributors, and the GIS User Community