





LEYENDA:
 Coordinate System: ETRS 1989 ETRS-TM30
 Projection: Transverse Mercator
 Datum: ETRS 1989
 False Easting: 500,000.0000
 False Northing: 0.0000
 Central Meridian: -3.0000
 Scale Factor: 0.9996
 Latitude Of Origin: 0.0000
 Units: Meter

-  DEMARCACION_CDE_BARBOLES
-  AREA_AFECCION
-  ZEPAS
-  LICS

DENOMINACIÓN DEL PROYECTO:

ACTUALIZACIÓN DEL PLAN DE RESTAURACION SEGUN EL RD 975/2009 DE LA CONCESION DE EXPLOTACION "BARBOLES" Nº 3366 PARA RECURSOS DE LA SECCION C) -GRAVAS Y ARENAS- UBICADA EN LOS T.T.M.M. DE BARBOLES, GRISEN Y ZARAGOZA, PROVINCIA DE ZARAGOZA.

**DENOMINACIÓN DEL PLANO:
RED NATURA**

PROMOTOR Y SOLICITANTE:

CONSTRUCCIONES MARIANO LOPEZ NAVARRO, S.A.U.

AUTOR DEL PLANO:



D. Alfonso Martínez Andrés.
 Dr. Ingeniero de Minas.
 Colegiado nº NE-062-A.



FECHA: JUNIO 2022	PLANO Nº
ESCALA: 1:100,000	MAPA 9

FUENTE: SHP IDEARAGON + shp propio
 TAMAÑO: **A3**

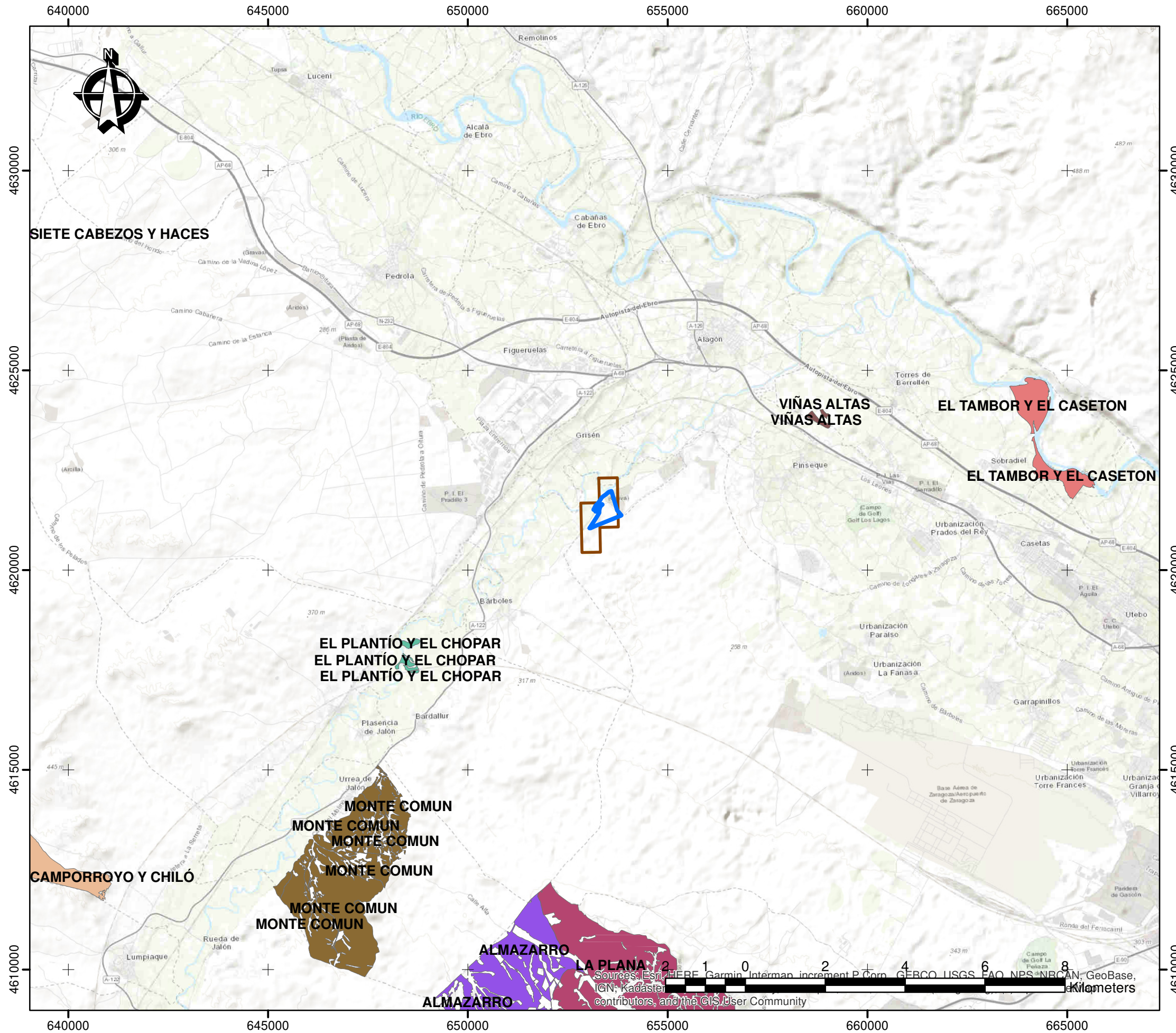
Sources: Esri, HERE, Garmin, Intermap, increment P Corp., GEBCO, USGS, FAO, NPS, NRCAN, GeoBase, IGN, Kadaster NL, Ordnance Survey, Esri Japan, METI, Esri China (Hong Kong), (c) OpenStreetMap contributors, and the GIS User Community



LEYENDA:
 Coordinate System: ETRS 1989 ETRS-TM30
 Projection: Transverse Mercator
 Datum: ETRS 1989
 False Easting: 500,000.0000
 False Northing: 0.0000
 Central Meridian: -3.0000
 Scale Factor: 0.9996
 Latitude Of Origin: 0.0000
 Units: Meter

 AREA_AFECCION
 DEMARCACION_CDE_BARBOLES

DENOMINACIÓN DEL PROYECTO:
 ACTUALIZACIÓN DEL PLAN DE RESTAURACION
 SEGUN EL RD 975/2009 DE LA CONCESION DE
 EXPLOTACION "BARBOLES" Nº 3366
 PARA RECURSOS DE LA SECCION C)
 -GRAVAS Y ARENAS-
 UBICADA EN LOS T.T.M.M. DE BARBOLES, GRISEN
 Y ZARAGOZA, PROVINCIA DE ZARAGOZA.

DENOMINACIÓN DEL PLANO:
 MONTES UTILIDAD PÚBLICA

PROMOTOR Y SOLICITANTE:
 CONSTRUCCIONES MARIANO LOPEZ NAVARRO, S.A.U.

AUTOR DEL PLANO:



D. Alfonso Martínez Andrés.
 Dr. Ingeniero de Minas.
 Colegiado nº NE-062-A.

FECHA: JUNIO 2022	PLANO Nº
ESCALA: 1:100,000	MAPA 10

FUENTE: SHP IDEARAGON + shp propio
 TAMAÑO: **A3**

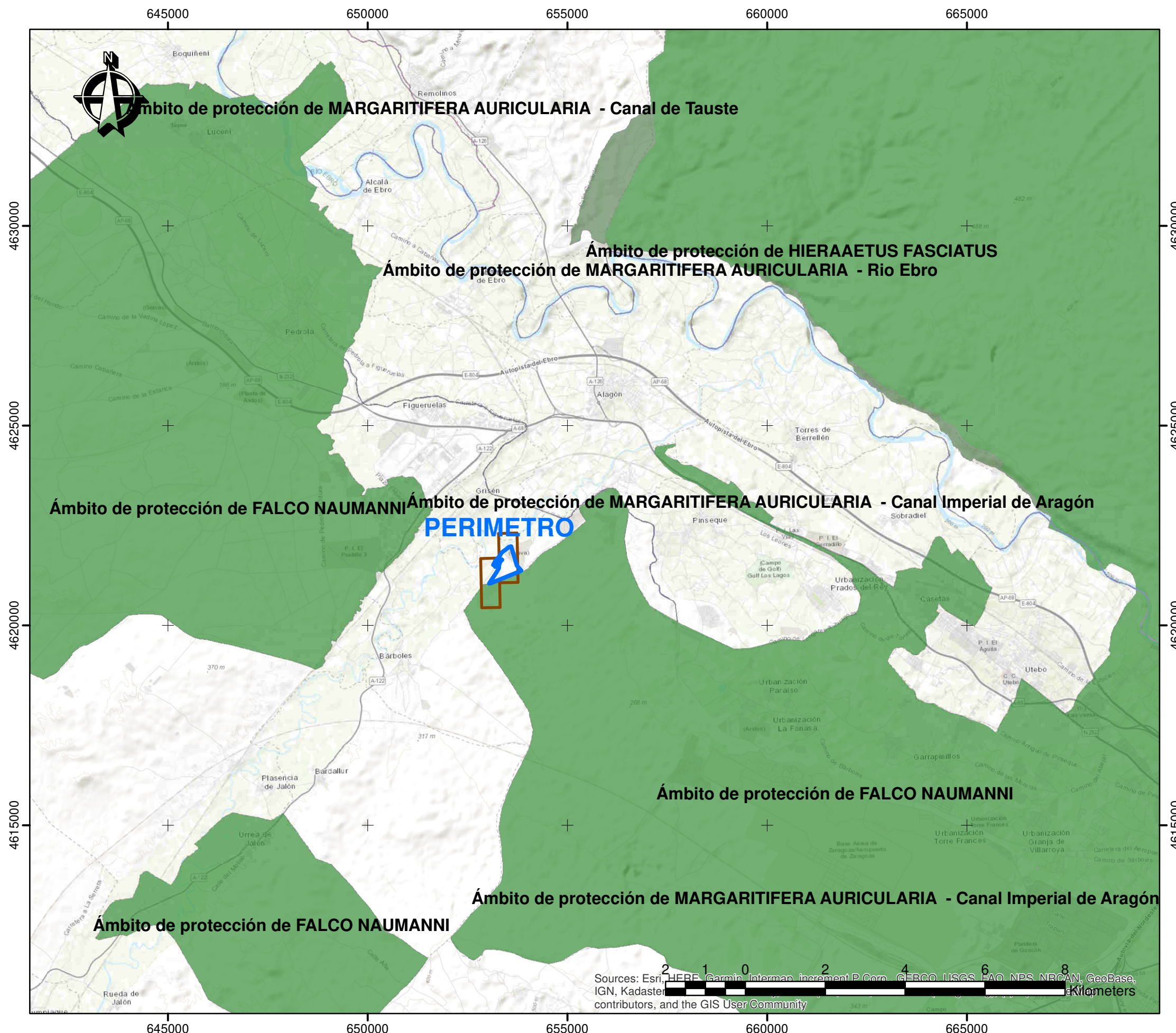

LEYENDA:
 Coordinate System: ETRS 1989 ETRS-TM30
 Projection: Transverse Mercator
 Datum: ETRS 1989
 False Easting: 500,000.0000
 False Northing: 0.0000
 Central Meridian: -3.0000
 Scale Factor: 0.9996
 Latitude Of Origin: 0.0000
 Units: Meter

— AREA_AFECCION
 — DEMARCACION_CDE_BARBOLES

DENOMINACIÓN DEL PROYECTO:
 ACTUALIZACIÓN DEL PLAN DE RESTAURACION SEGUN EL RD 975/2009 DE LA CONCESION DE EXPLOTACION "BARBOLES" Nº 3366 PARA RECURSOS DE LA SECCION C) -GRAVAS Y ARENAS- UBICADA EN LOS T.T.M.M. DE BARBOLES, GRISEN Y ZARAGOZA, PROVINCIA DE ZARAGOZA.

DENOMINACIÓN DEL PLANO:
 AMBITO PROTECCION DE ESPECIES

PROMOTOR Y SOLICITANTE:
 CONSTRUCCIONES MARIANO LOPEZ NAVARRO, S.A.U.

AUTOR DEL PLANO:



D. Alfonso Martínez Andrés.
 Dr. Ingeniero de Minas.
 Colegiado nº NE-062-A.

FECHA: JUNIO 2022	PLANO Nº
ESCALA: 1:100,000	MAPA 11

FUENTE: SHP IDEARAGON + shp propio
 TAMAÑO: **A3**

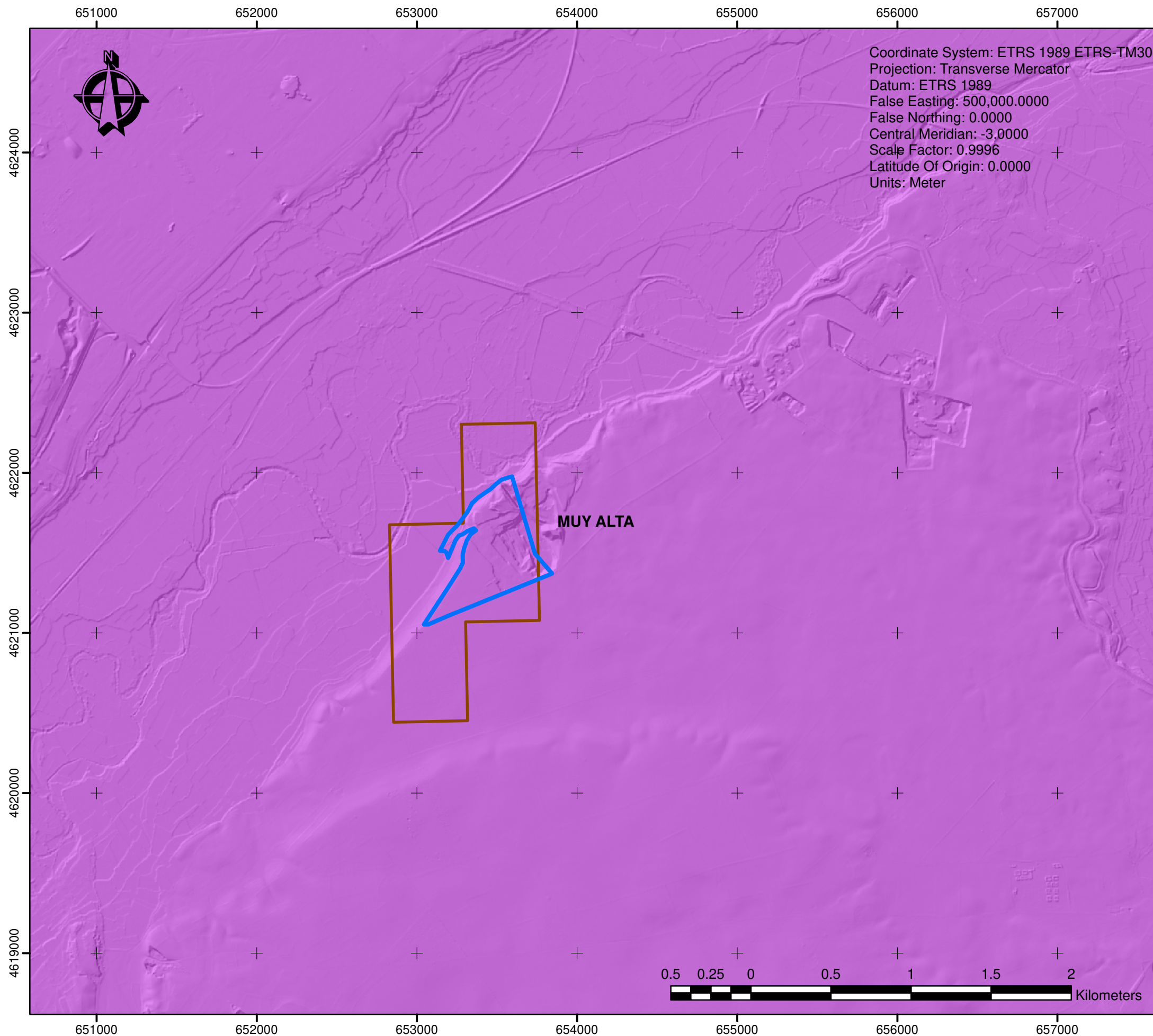

LEYENDA:

- AREA_AFECCION
- DEMARCACION_CDE_BARBOLES

vulnerabilidad

CODIGO

- ALTA
- BAJA O MUY BAJA
- MEDIA
- MUY ALTA



DENOMINACIÓN DEL PROYECTO:

ACTUALIZACION DEL PLAN DE RESTAURACION
 SEGUN EL RD 975/2009 DE LA CONCESION DE
 EXPLOTACION "BARBOLES" Nº 3366
 PARA RECURSOS DE LA SECCION C)
 -GRAVAS Y ARENAS-
 UBICADA EN LOS T.T.M.M. DE BARBOLES, GRISEN
 Y ZARAGOZA, PROVINCIA DE ZARAGOZA.

DENOMINACIÓN DEL PLANO:
VULNERABILIDAD GEOLOGICA

PROMOTOR Y SOLICITANTE:
 CONSTRUCCIONES MARIANO LOPEZ NAVARRO, S.A.U.

AUTOR DEL PLANO:





D. Alfonso Martínez Andrés.
 Dr. Ingeniero de Minas.
 Colegiado nº NE-062-A.

FECHA: JUNIO 2022	PLANO Nº
ESCALA: 1:25,000	MAPA 12

FUENTE: SHP IDEARAGON + shp propio

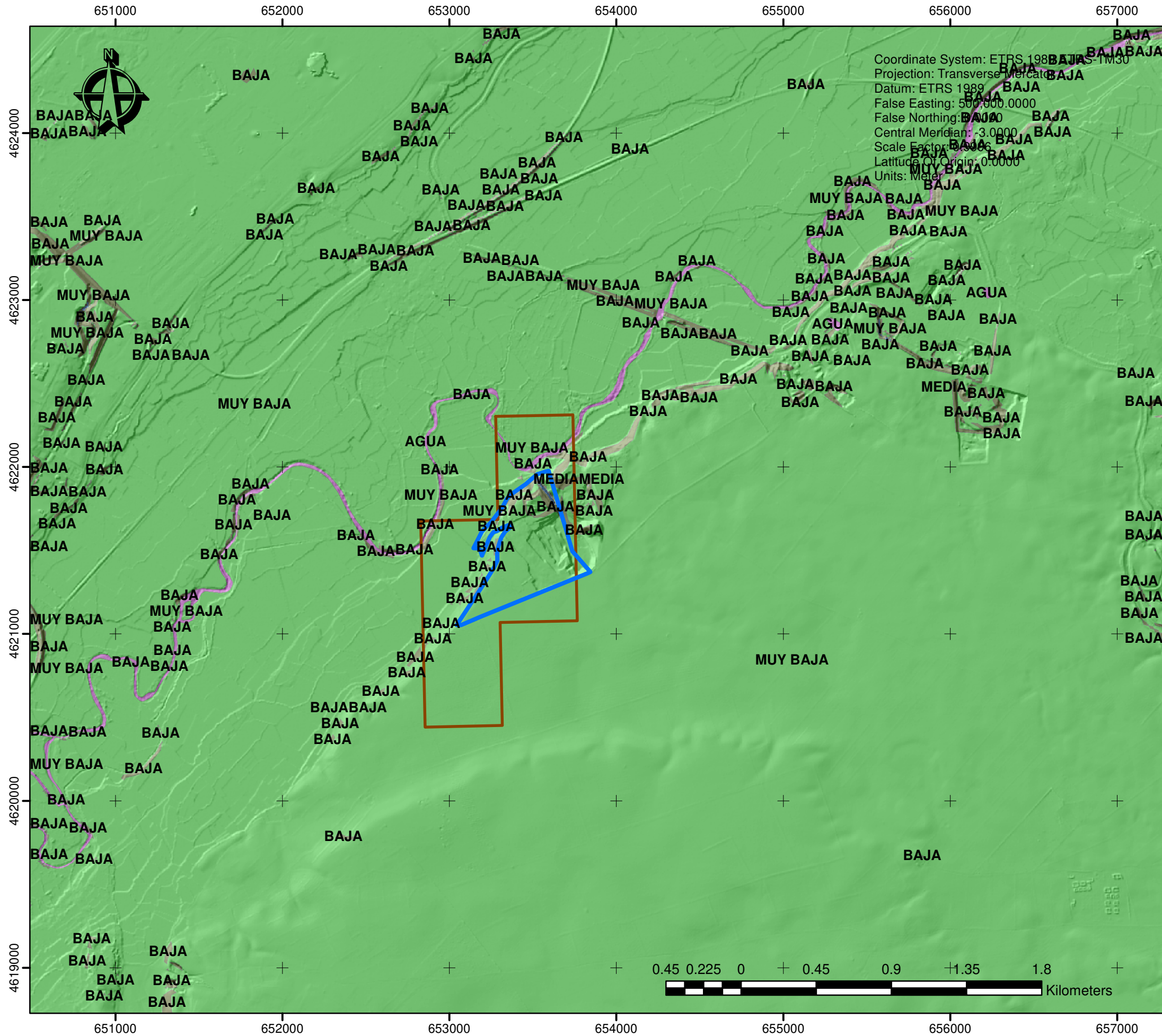
TAMAÑO: **A3**



LEYENDA:

- AREA_AFECCION
- DEMARCACION_CDE_BARBOLES

T0212_DeslizamientosDis

PELIGROSID

- AGUA
- ALTA
- BAJA
- MEDIA
- MUY ALTA
- MUY BAJA

DENOMINACIÓN DEL PROYECTO:

ACTUALIZACION DEL PLAN DE RESTAURACION
 SEGUN EL RD 975/2009 DE LA CONCESION DE
 EXPLOTACION "BARBOLES" Nº 3366
 PARA RECURSOS DE LA SECCION C)
 -GRAVAS Y ARENAS-
 UBICADA EN LOS T.T.M.M. DE BARBOLES, GRISEN
 Y ZARAGOZA, PROVINCIA DE ZARAGOZA.

DENOMINACIÓN DEL PLANO:

DESLIZAMIENTOS

PROMOTOR Y SOLICITANTE:

CONSTRUCCIONES MARIANO LOPEZ NAVARRO, S.A.U.

AUTOR DEL PLANO:



D. Alfonso Martínez Andrés.
 Dr. Ingeniero de Minas.
 Colegiado nº NE-062-A.

FECHA: JUNIO 2022

PLANO Nº

ESCALA: 1:24,000

MAPA 13

FUENTE: SHP IDEARAGON + shp propio

TAMAÑO: **A3**

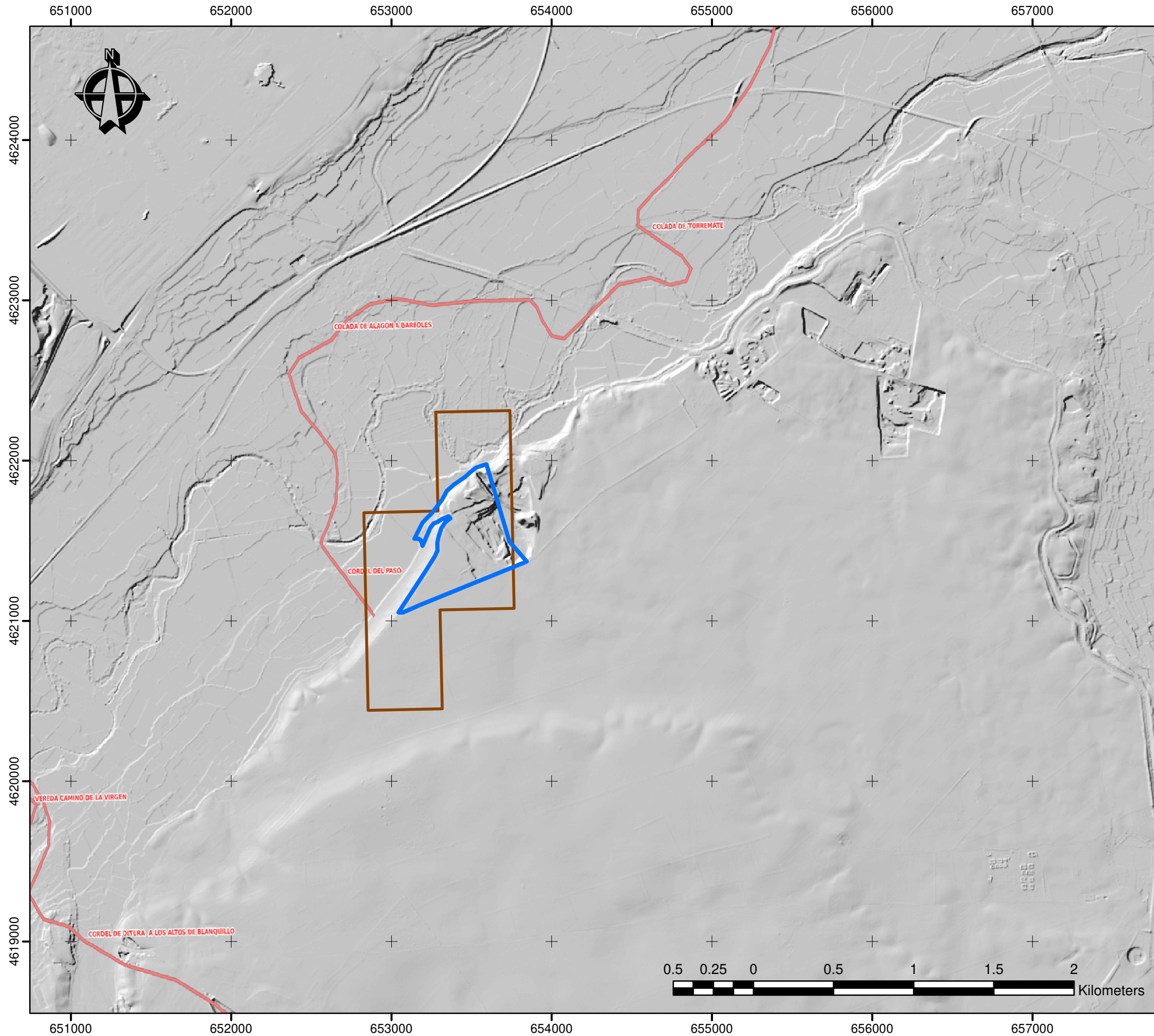

LEYENDA:

Coordinate System: ETRS 1989 ETRS-TM30
 Projection: Transverse Mercator
 Datum: ETRS 1989
 False Easting: 500,000.0000
 False Northing: 0.0000
 Central Meridian: -3.0000
 Scale Factor: 0.9996
 Latitude Of Origin: 0.0000
 Units: Meter

- AREA_AFECCION
- DEMARCACION_CDE_BARBOLES

DENOMINACIÓN DEL PROYECTO:

ACTUALIZACION DEL PLAN DE RESTAURACION
 SEGUN EL RD 975/2009 DE LA CONCESION DE
 EXPLOTACION "BARBOLES" N° 3366
 PARA RECURSOS DE LA SECCION C)
 -GRAVAS Y ARENAS-
 UBICADA EN LOS T.T.M.M. DE BARBOLES, GRISEN
 Y ZARAGOZA, PROVINCIA DE ZARAGOZA.

DENOMINACIÓN DEL PLANO:

VIAS PECUARIAS

PROMOTOR Y SOLICITANTE:

CONSTRUCCIONES MARIANO LOPEZ NAVARRO, S.A.U.

AUTOR DEL PLANO:



D. Alfonso Martínez Andrés.
 Dr. Ingeniero de Minas.
 Colegiado nº NE-062-A.

FECHA: JUNIO 2022

PLANO N°

ESCALA: 1:25,000

MAPA 14

FUENTE: WMS IDEARAGON + shp propio

TAMAÑO: **A3**