







- |   |                      |   |                              |
|---|----------------------|---|------------------------------|
|  | Bosques              |  | Vallado PSFV. Sierra Plana I |
|  | Hábitat agrario      |  | Línea de evacuación aérea    |
|  | Matorral             |  | Apoyo línea de evacuación    |
|  | Vegetación de ribera |  | SET. Sierra Plana 1          |
|  | Improductivo         |   |                              |

REDACTOR:  
 Carolina Alonso Torcal  
 Licenciada en Biología. Colegiado nº 18921-M CSBPCM



PROPIEDAD:  
 MESETA Y SOL, S.L.U.



**Hábitats faunísticos. Planta fotovoltaica**  
 1/15000 (A3)

ESTUDIO DE IMPACTO AMBIENTAL DEL PROYECTO  
 PLANTA FOTOVOLTAICA "FV SIERRA PLANA I"  
 Y SU INFRAESTRUCTURA DE EVACUACIÓN

**05**  
 HOJA 1 DE 3  
 JUNIO 2021  
 SABINANIGO  
 (HUESCA)

Hoja-1

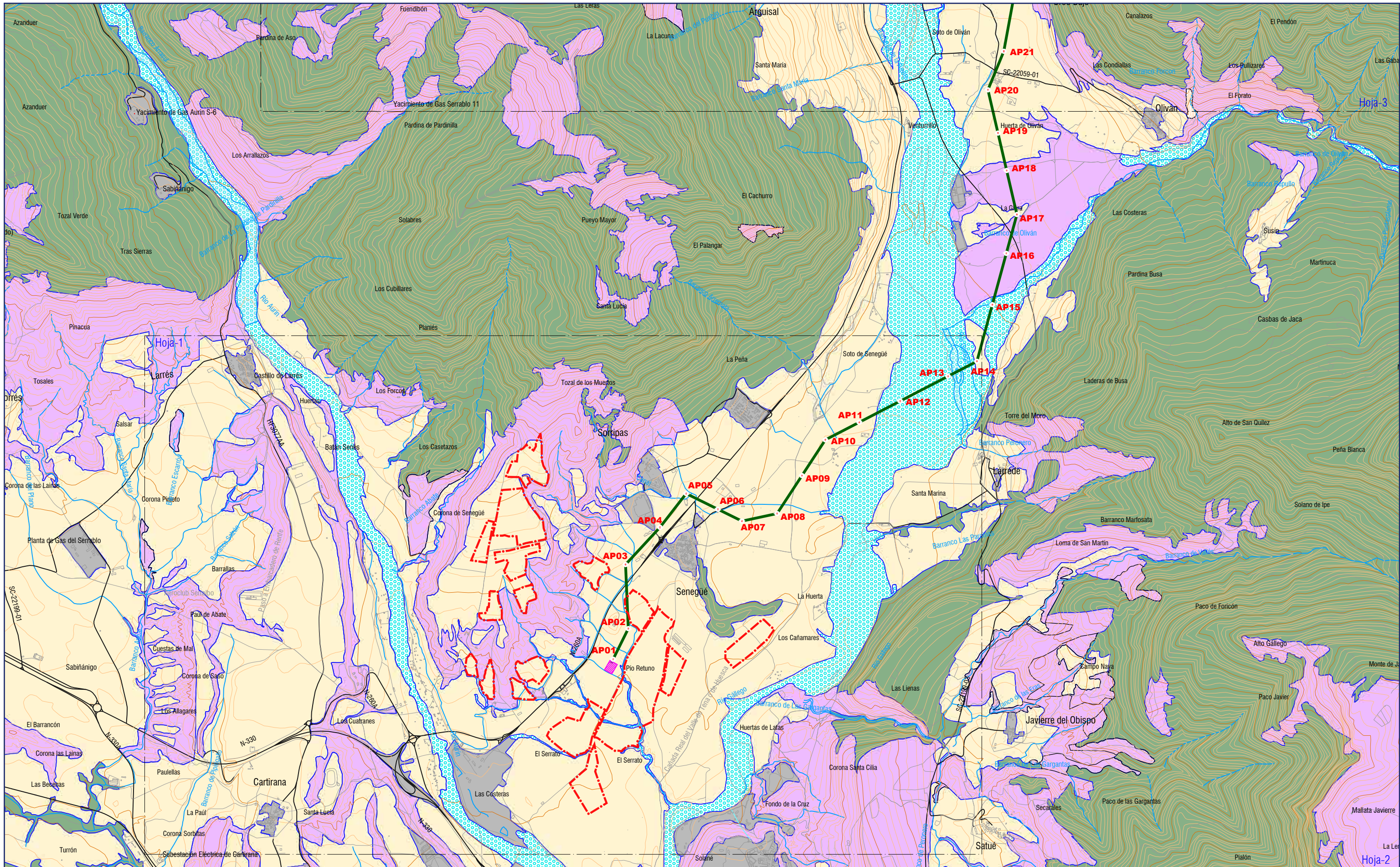

- Bosques
- Hábitat agrario
- Matorral
- Vegetación de ribera
- Improductivo
- Vallado PSFV. Sierra Plana I
- Línea de evacuación aérea
- Apoyo línea de evacuación
- SET. Sierra Plana 1

REDACTOR:  
 Carolina Alonso Torcal  
 Licenciada en Biología. Colegiada nº 18921-M CSBCEM

PROPIEDAD:  
 MESETA Y SOL, S.L.U.



**Hábitats faunísticos. Línea de evacuación**  
 1/25000 (A3)

ESTUDIO DE IMPACTO AMBIENTAL DEL PROYECTO  
 PLANTA FOTOVOLTAICA "FV SIERRA PLANA I"  
 Y SU INFRAESTRUCTURA DE EVACUACIÓN

**05**  
 HOJA 2 DE 3  
 JUNIO 2021  
 SABIÑANIGO  
 (HUESCA)

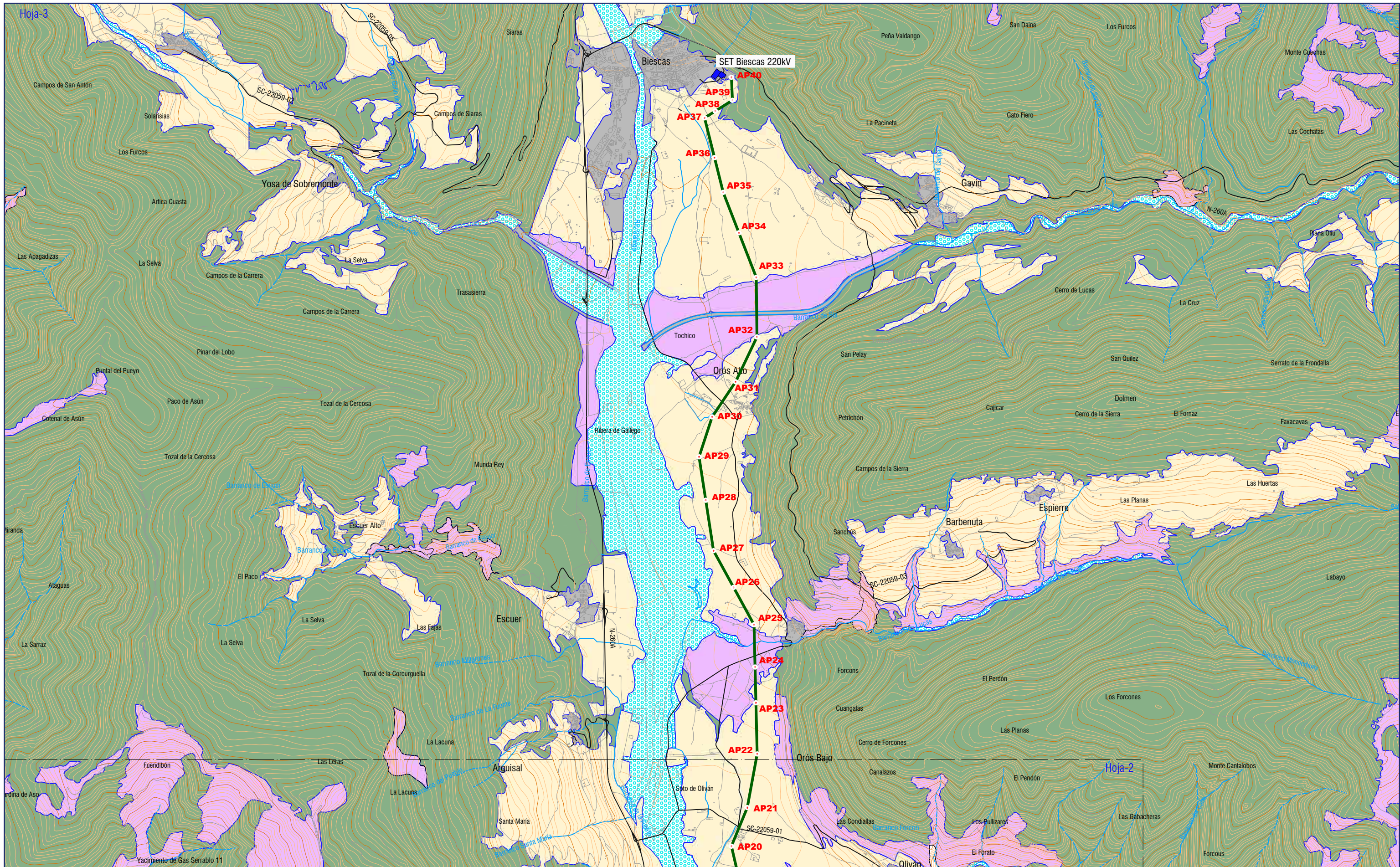

- Bosques
- Hábitat agrario
- Matorral
- Vegetación de ribera
- Improductivo
- Línea de evacuación aérea
- Apoyo línea de evacuación
- SET Biescas 220 kV - Ampliación

REDACTOR:  
 Carolina Alonso Torcal  
 Licenciada en Biología. Colegiada nº 18921-M CSBPCM

PROPIEDAD:  
 MESETA Y SOL, S.L.U.

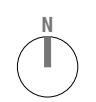

**Hábitats faunísticos. Línea de evacuación**  
 1/25000 (A3)

ESTUDIO DE IMPACTO AMBIENTAL DEL PROYECTO  
 PLANTA FOTOVOLTAICA "FV SIERRA PLANA I"  
 Y SU INFRAESTRUCTURA DE EVACUACIÓN

**05**  
 HOJA 3 DE 3  
 JUNIO 2021  
 SABINANIGO  
 (HUESCA)

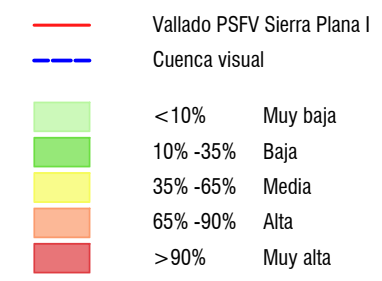
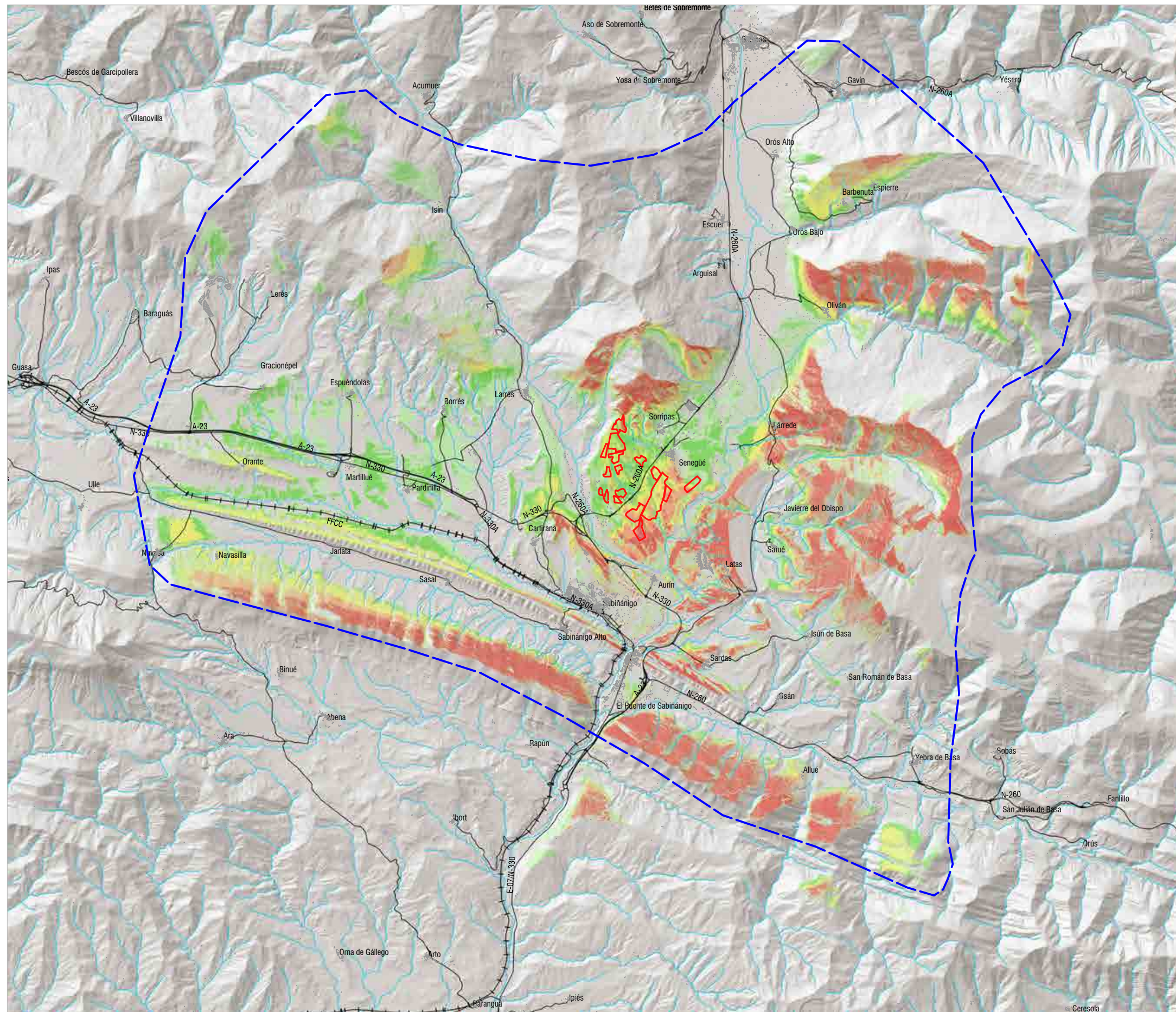

REDACTOR:  
 Carolina Alonso Torcal  
 Licenciada en Biología. Colegiado nº 18921-M CSBPCM

PROPIEDAD:  
 MESETA Y SOL, S.L.U.

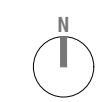

**Visibilidad**  
 1/90000 (A3)

ESTUDIO DE IMPACTO AMBIENTAL DEL PROYECTO  
 PLANTA FOTOVOLTAICA "FV SIERRA PLANA I"  
 Y SU INFRAESTRUCTURA DE EVACUACIÓN

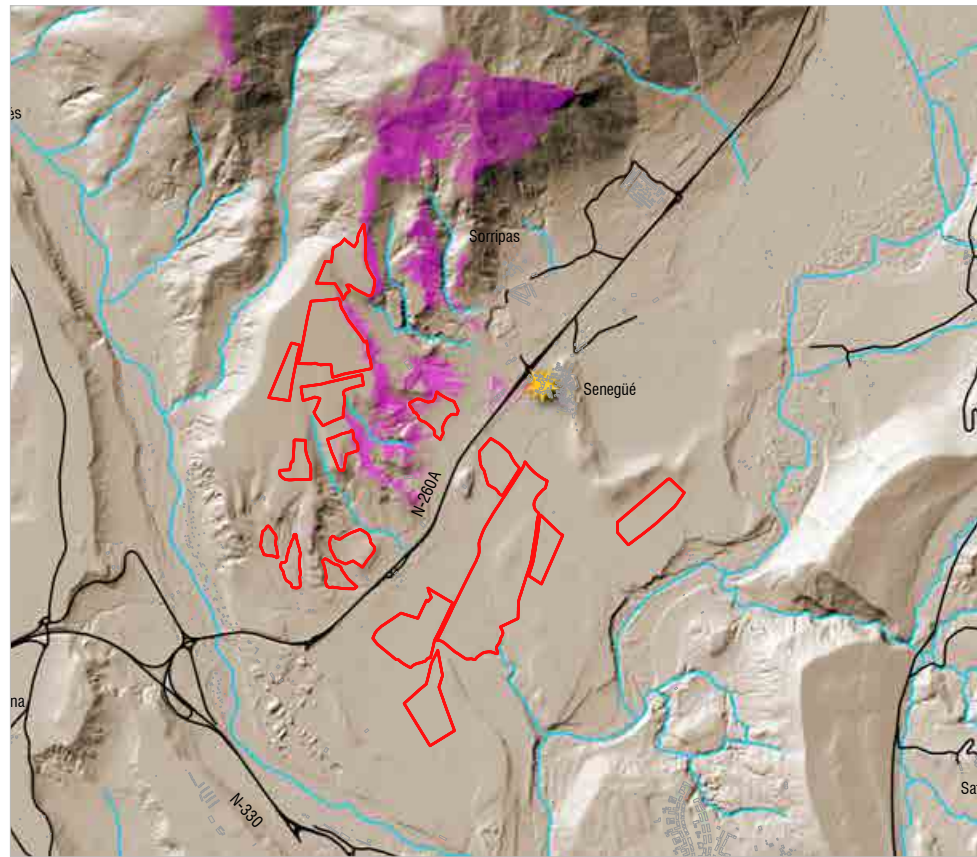

SENEGÚE 1/40000

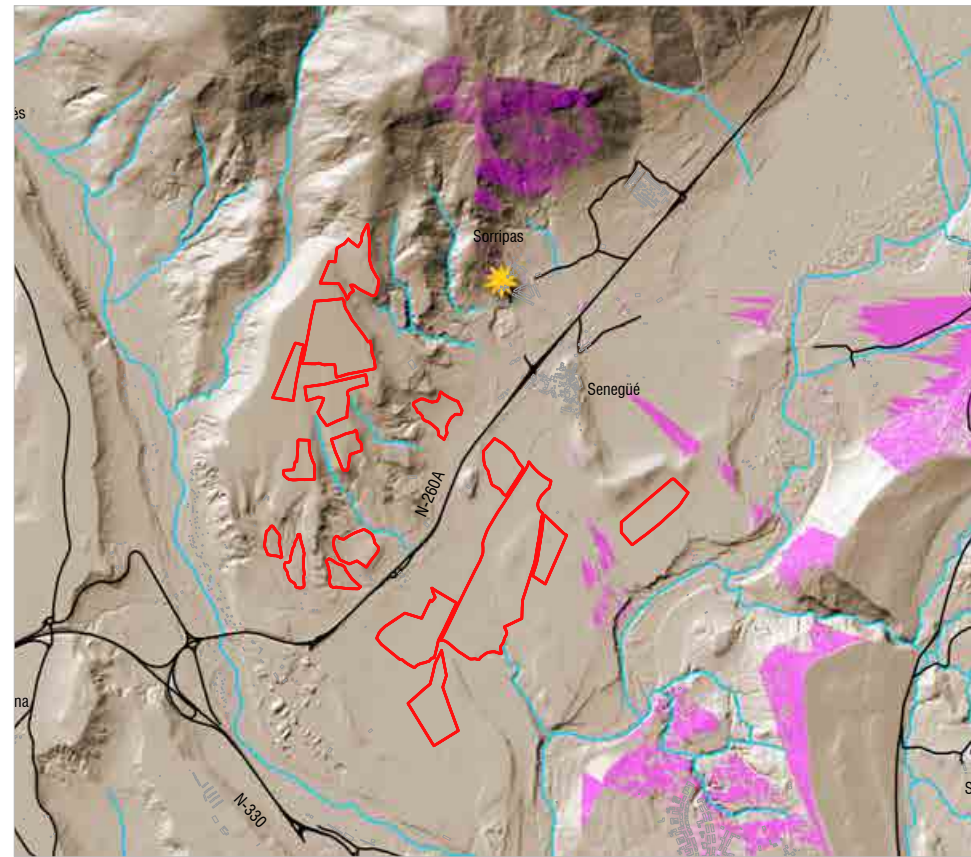

SORRIPÁS 1/40000

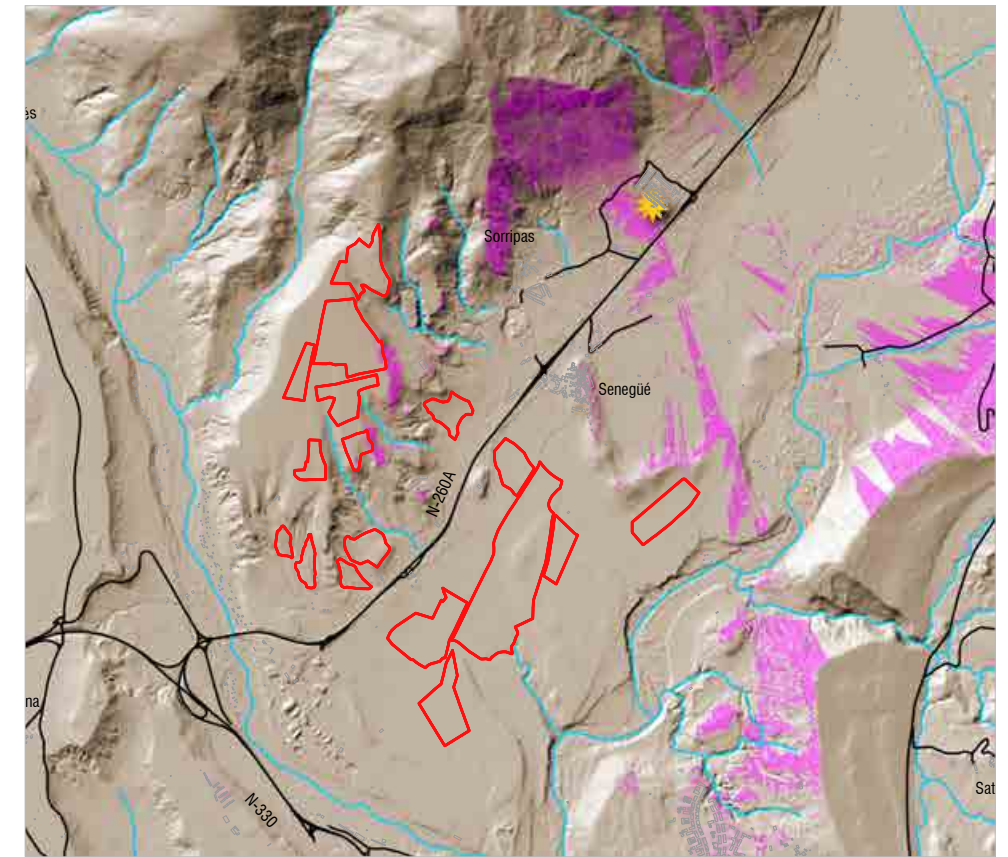

CAMPING VALLE DE TENA 1/40000

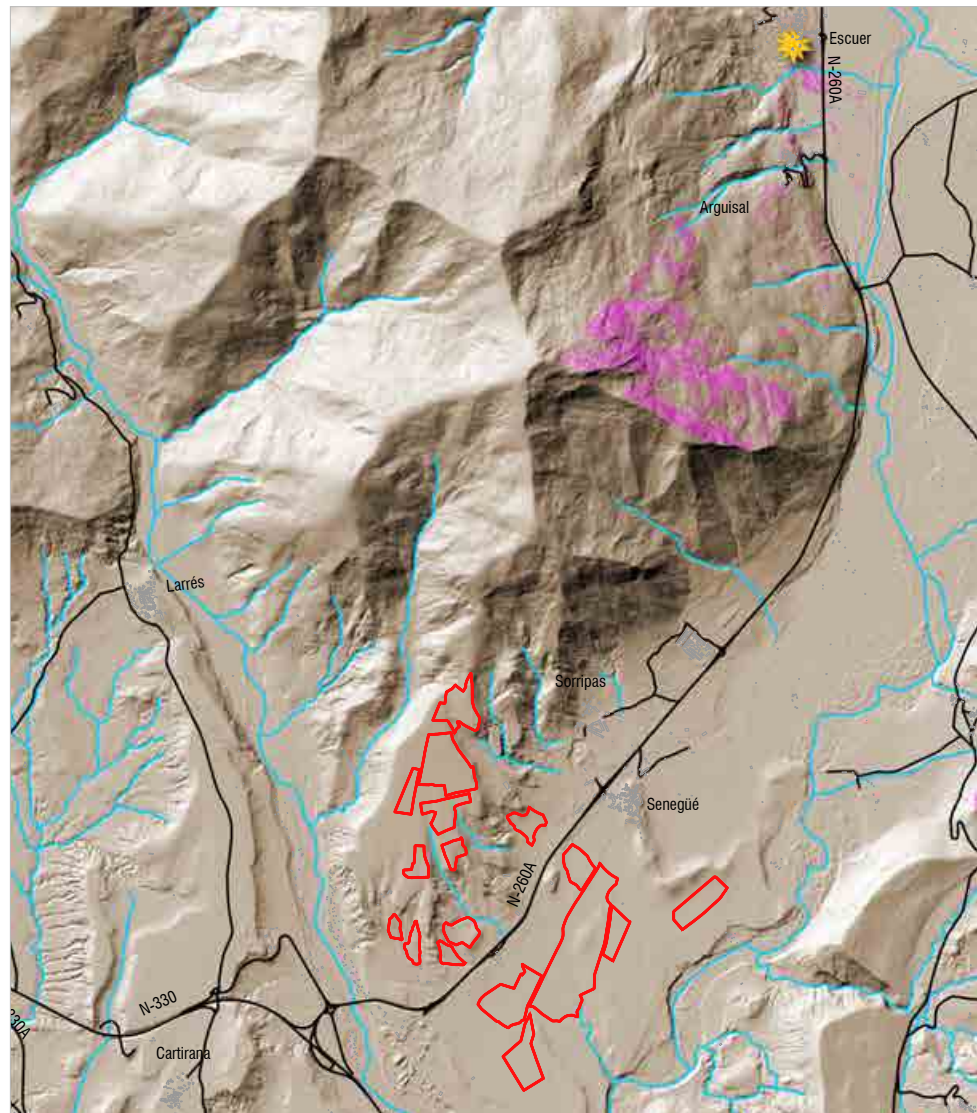

ESCUER 1/50000

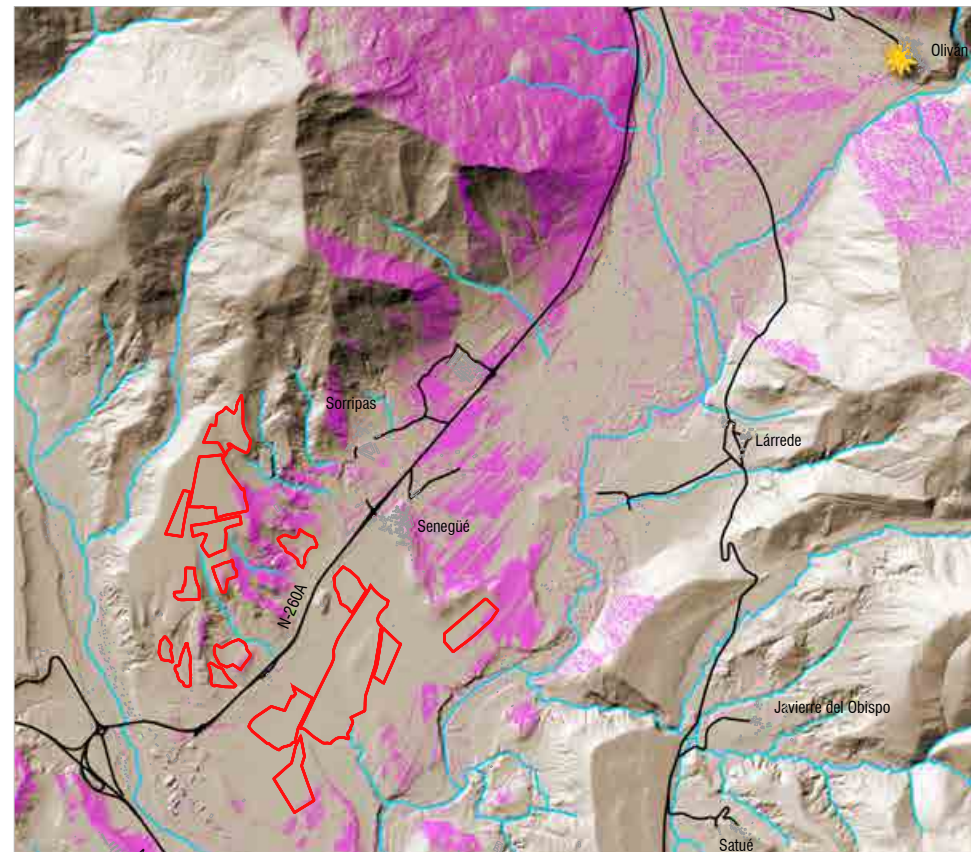

OLIVAN 1/50000

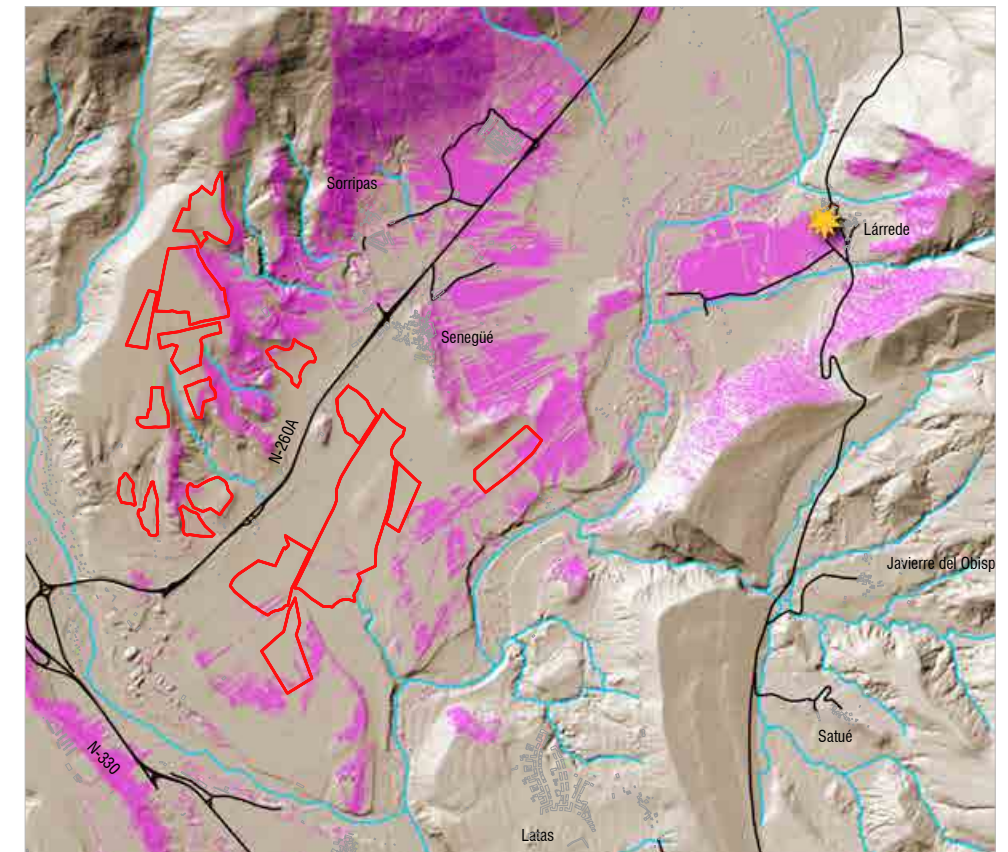

LÁRREDE 1/40000

Visible  
 No visible

**REDACTOR:**  
 Carolina Alonso Torcal  
 Licenciada en Biología. Colegiado nº 18921-M CSBCEM

**PROPIEDAD:**  
 MESETA Y SOL, S.L.U.



**Puntos escénicos**  
 1/50000 - 1/40000 (A3)

**ESTUDIO DE IMPACTO AMBIENTAL DEL PROYECTO  
 PLANTA FOTOVOLTAICA "FV SIERRA PLANA I"  
 Y SU INFRAESTRUCTURA DE EVACUACIÓN**

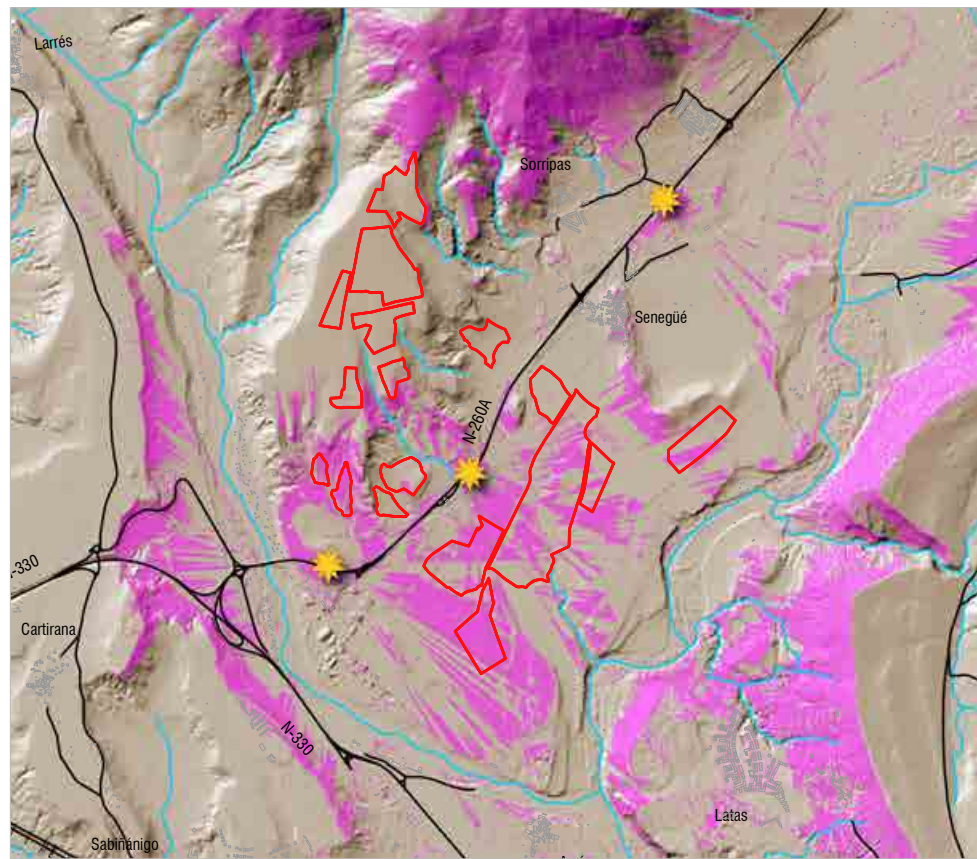

N-260A 1/40000

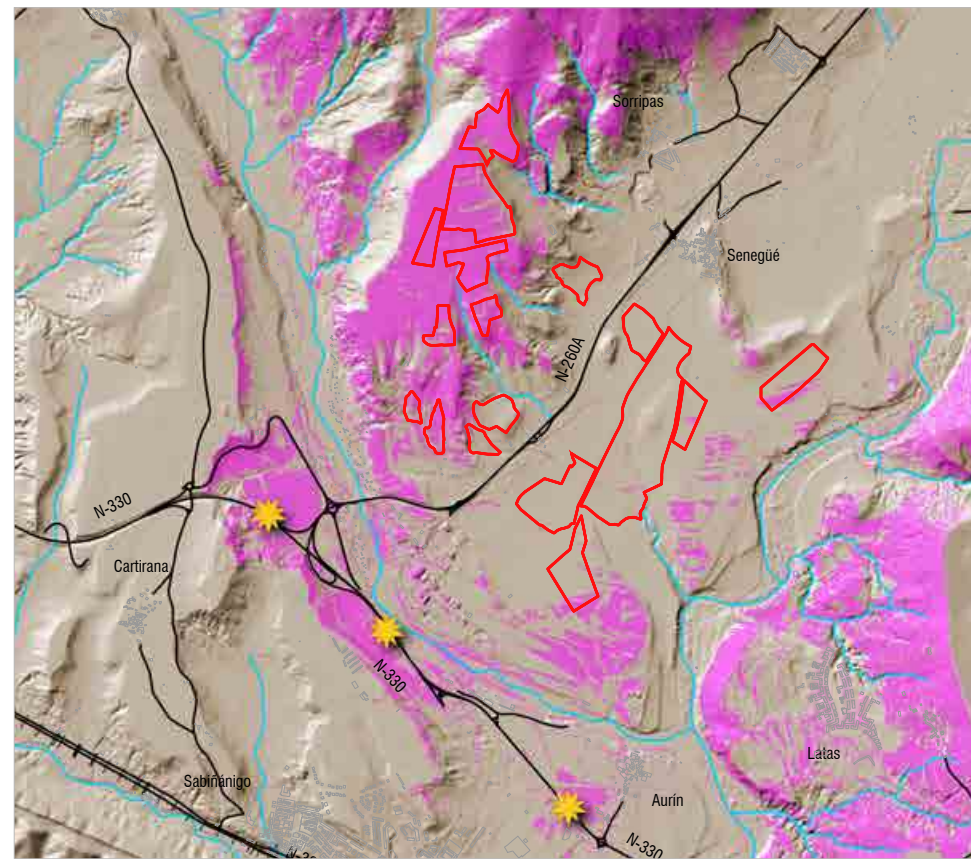

N-330 1/40000

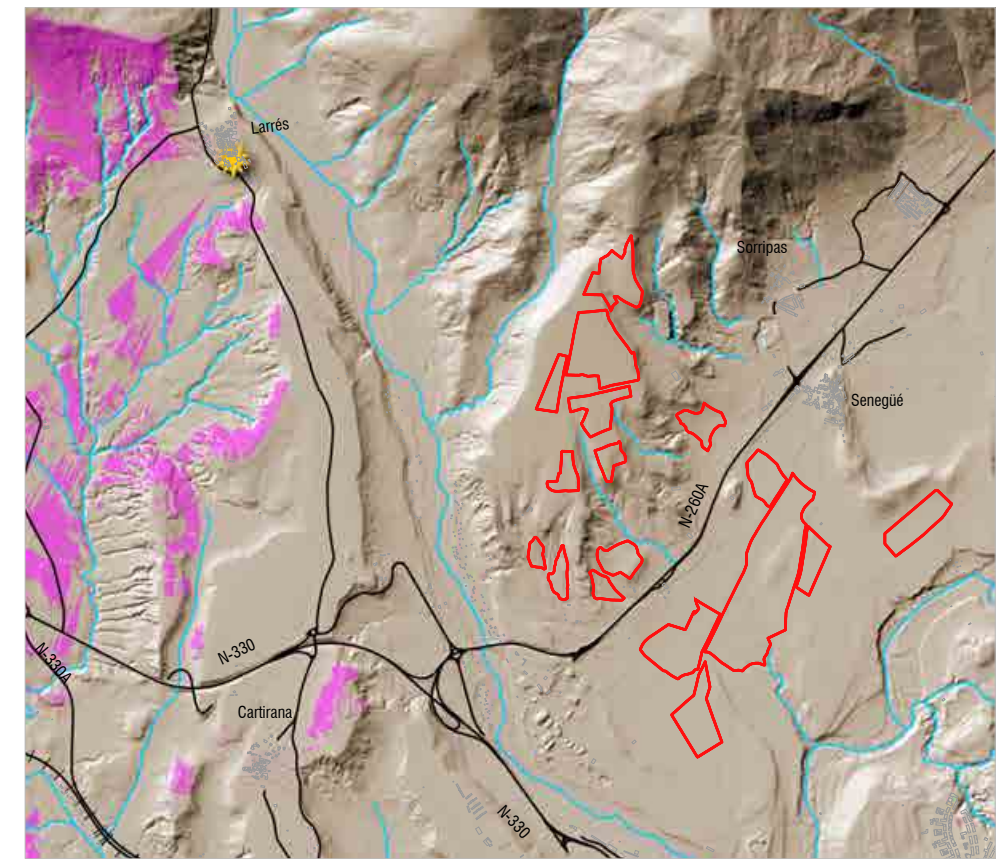

LARRÉS 1/40000

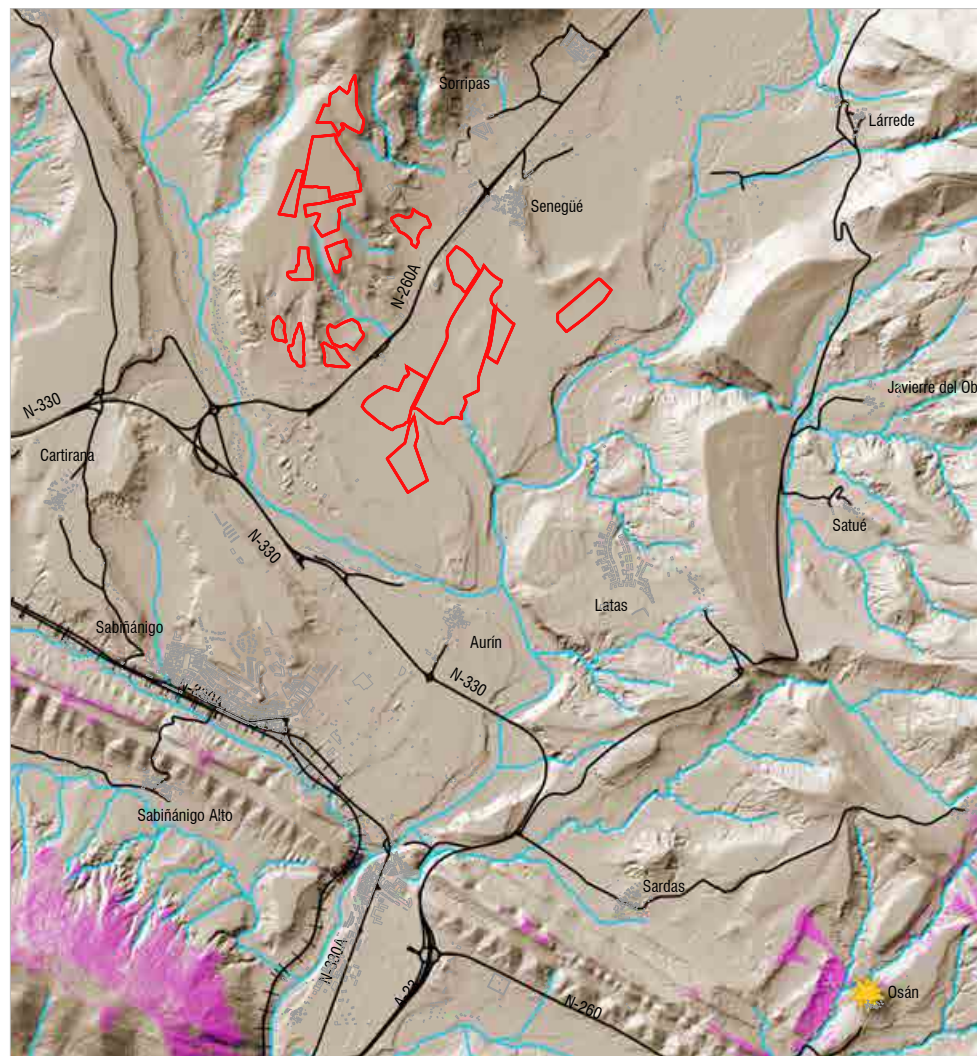

OSÁN 1/50000

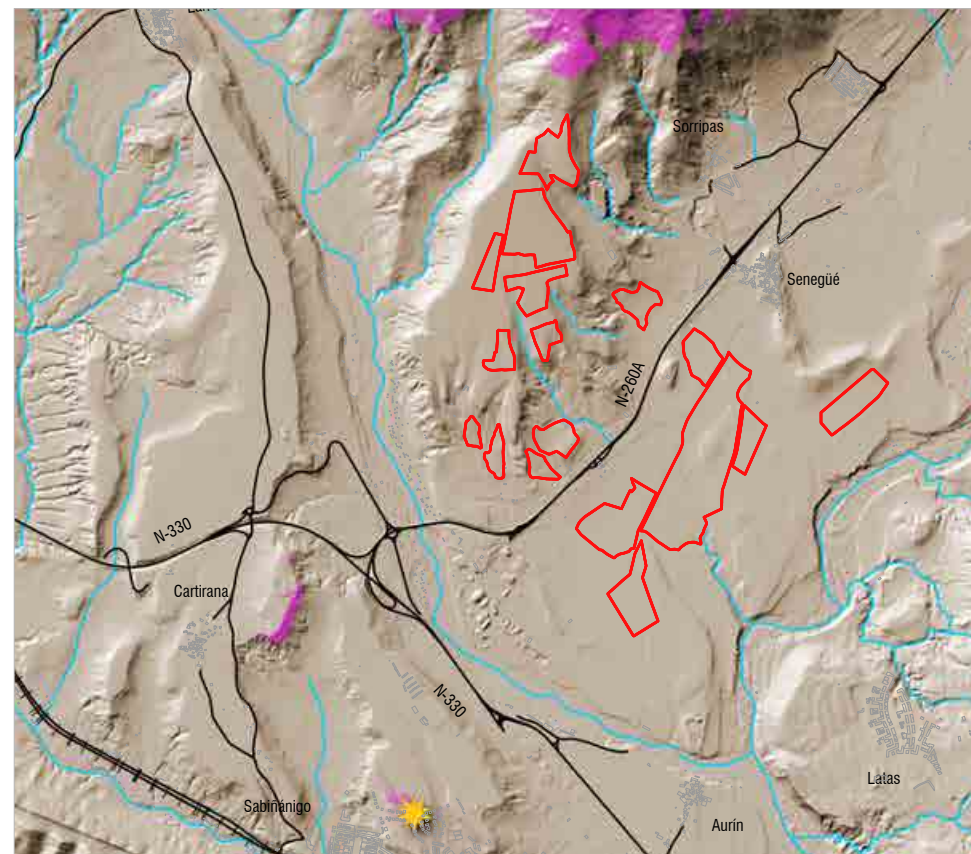

SABIÑÁNIGO 1/40000

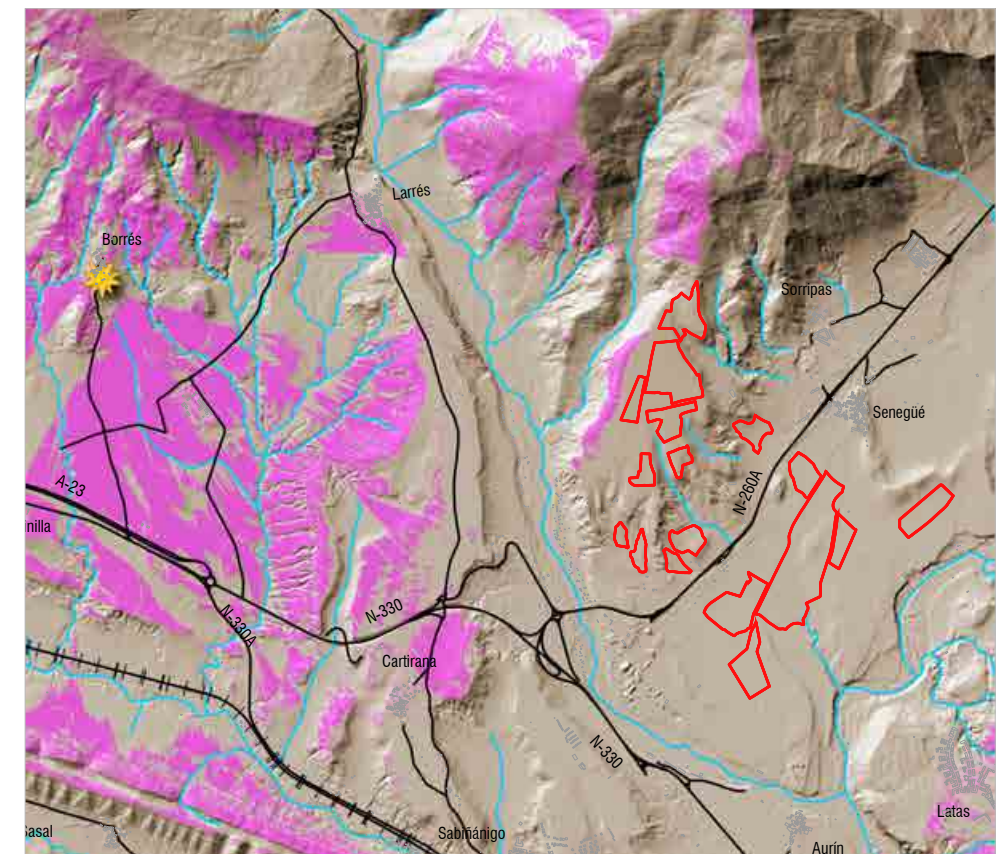

BORRÉS 1/50000

Visible  
 No visible



**Puntos escénicos**

1/50000 - 1/40000 (A3)

ESTUDIO DE IMPACTO AMBIENTAL DEL PROYECTO PLANTA FOTOVOLTAICA "FV SIERRA PLANA I" Y SU INFRAESTRUCTURA DE EVACUACIÓN

REDACTOR:  
 Carolina Alonso Torcal  
 Licenciada en Biología. Colegiada nº 18921-M CSBCEM

PROPIEDAD:  
 MESETA Y SOL, S.L.U.

