 <b>GOBIERNO DE ARAGON</b> Departamento de Salud y Consumo	Decreto 128/2000, de 29 de junio, del Gobierno de Aragón, sobre traspasos de funciones, servicios y establecimientos sanitarios de la Diputación Provincial de Zaragoza a la Comunidad Autónoma de Aragón	II.03 §
-----------------------------------------------------------------------------------------------------------------------------------------------	-----------------------------------------------------------------------------------------------------------------------------------------------------------------------------------------------------------	------------

## **DECRETO 128/2000, de 29 de junio, del Gobierno de Aragón, sobre traspaso de funciones, servicios y establecimientos sociales y sanitarios de la Diputación Provincial de Zaragoza a la Comunidad Autónoma de Aragón.<sup>1</sup>**

**BOA núm. 82, de 11 de julio de 2000**

La Ley de las Cortes de Aragón 7/1999, de 9 de abril, de Administración Local de Aragón, en su artículo setenta y tres establece que cuando las leyes sectoriales atribuyan a la Administración de la Comunidad Autónoma competencias anteriormente ejercidas por las Diputaciones Provinciales, esta atribución exigirá el correspondiente traspaso de servicios y medios personales, financieros y materiales.

La Ley 2/1989, de 21 de abril, del Servicio Aragonés de Salud, modificada por Ley 8/1999, de 9 de abril, en cumplimiento de lo previsto en la Ley 14/1986, de 25 de abril, General de Sanidad, estableció en su artículo 3.1.d) que el Servicio Aragonés de Salud estará integrado, entre otros, por los centros, servicios y establecimientos sanitarios de las Diputaciones Provinciales y demás corporaciones locales de Aragón que se le transfieran o adscriban por convenio o por disposición legal.

La Ley 4/1987, de 25 de marzo, de Ordenación de la Acción Social, en su Disposición Transitoria Primera, señala que la Administración de la Comunidad Autónoma asumirá las competencias que anteriormente eran ejercidas por las Diputaciones Provinciales en materia de Asistencia, Bienestar Social y Desarrollo comunitario.

Finalmente, el Decreto 188/1999, de 28 de septiembre, del Gobierno de Aragón, ha procedido a la regulación de las Comisiones mixtas de transferencias entre las Provincias de Huesca, Teruel y Zaragoza y la Comunidad Autónoma de Aragón.

En su virtud, a iniciativa del Consejero de Sanidad, Consumo y Bienestar Social, y a propuesta del Consejero de Presidencia y Relaciones Institucionales, previa deliberación del Gobierno de Aragón en su reunión del día 29 de junio de 2000,

### DISPONGO:

Primero. Se aprueba el Acuerdo de la Comisión Mixta de Transferencias entre la Diputación Provincial de Zaragoza y la Comunidad Autónoma de Aragón, adoptado por el Pleno de dicha Comisión en su reunión del día 29 de junio de 2000, por el que se traspasan a la Comunidad Autónoma de Aragón las funciones y servicios de la Diputación Provincial de Zaragoza en materia de asistencia sanitaria y que se transcribe como Anexo al presente Decreto.

<sup>1</sup> Texto de difusión científico-divulgativa, sometido a cláusula de Exención de Responsabilidad. Prevalecerá en todo caso el texto normativo publicado en el BOA de conformidad con la Ley

23 de febrero de 2010	Secretaría General Técnica Servicio de Gestión Económica, Contratación y Asuntos Generales Sección de Información y Documentación	1
-----------------------	-----------------------------------------------------------------------------------------------------------------------------------------	---

 <b>GOBIERNO DE ARAGON</b> Departamento de Salud y Consumo	Decreto 128/2000, de 29 de junio, del Gobierno de Aragón, sobre traspasos de funciones, servicios y establecimientos sanitarios de la Diputación Provincial de Zaragoza a la Comunidad Autónoma de Aragón	II.03 §
-----------------------------------------------------------------------------------------------------------------------------------------------	-----------------------------------------------------------------------------------------------------------------------------------------------------------------------------------------------------------	------------

Segundo. En consecuencia, quedan traspasados a la Comunidad Autónoma de Aragón las funciones y servicios, así como los bienes, derechos, obligaciones, personal y créditos presupuestarios que se relacionan en el referido Acuerdo de la Comisión Mixta de Transferencias y en los términos allí especificados.

Tercero. Estos traspasos serán efectivos a partir de la fecha señalada en el Acuerdo de la Comisión Mixta de Transferencias.

Cuarto. El presente traspaso no significa modificación alguna en cuanto al llamamiento como heredero del Hospital de "Nuestra Señora de Gracia" previsto en los Arts. 202.2.2º y 221 de la Ley de Sucesiones por Causa de Muerte de 24 de febrero de 1999, si bien la determinación del destino de los bienes heredados o el producto de su enajenación para instalaciones y asistencia del Hospital, corresponderá a la Diputación General de Aragón.

Los bienes inmuebles o derechos reales sobre los mismos de los que resulte heredero el Hospital "Nuestra Señora de Gracia", bien por disposición testamentaria o por llamamiento legal, se inscribirán a favor de la Comunidad Autónoma de Aragón, haciendo constar expresamente que como indica el artículo 221.2 de la Ley de Sucesiones por Causa de Muerte de 24 de febrero de 1999, los bienes heredados o el producto de su enajenación se destinarán a las reformas de las instalaciones y condiciones de asistencia de dicho Hospital.

Quinto. El presente Decreto surtirá efectos el día siguiente al de su publicación en el "Boletín Oficial de Aragón".

Zaragoza, 29 de junio de 2000.

El Presidente del Gobierno de Aragón,  
**MARCELINO IGLESIAS RICOU**

El Consejero de Presidencia y Relaciones  
Institucionales,  
**JOSE ANGEL BIEL RIBERA**

El Consejero de Sanidad, Consumo  
y Bienestar Social,  
**ALBERTO LARRAZ VILETA**

#### ANEXO

D. Pablo Octavio Garfella Martínez y D<sup>a</sup> M<sup>a</sup> del Carmen Crespo Rodríguez, Secretarios de la Comisión Mixta de Transferencias entre la Provincia de Zaragoza y la Comunidad Autónoma de Aragón, prevista en la Ley 7/1999, de 9 de abril, de Administración Local de Aragón y en el Decreto 188/1999, de 28 de septiembre, del Gobierno de Aragón, por el que se regulan

23 de febrero de 2010	Secretaría General Técnica Servicio de Gestión Económica, Contratación y Asuntos Generales Sección de Información y Documentación	2
-----------------------	-----------------------------------------------------------------------------------------------------------------------------------------	---

 <b>GOBIERNO DE ARAGON</b> Departamento de Salud y Consumo	Decreto 128/2000, de 29 de junio, del Gobierno de Aragón, sobre traspasos de funciones, servicios y establecimientos sanitarios de la Diputación Provincial de Zaragoza a la Comunidad Autónoma de Aragón	II.03 §
-----------------------------------------------------------------------------------------------------------------------------------------------	-----------------------------------------------------------------------------------------------------------------------------------------------------------------------------------------------------------	------------

las Comisiones Mixtas de Transferencias entre las Provincias de Huesca, Teruel y Zaragoza y la Comunidad Autónoma de Aragón,

### CERTIFICAN

Que en la Sesión de dicha Comisión Mixta celebrada en Zaragoza el día 29 de junio de 2000, se adoptó por unanimidad un Acuerdo sobre traspaso a la Comunidad Autónoma de Aragón de las funciones y servicios de la Diputación Provincial de Zaragoza en materia de asistencia sanitaria en los términos que a continuación se expresan:

#### A) Referencia a las normas estatutarias y legales en las que se ampara el traspaso

El artículo 44 apartado 1 del Estatuto de Autonomía de Aragón, aprobado por Ley Orgánica 8/1982, de 10 de agosto, y reformado por las Leyes Orgánicas 6/1994, de 24 de marzo y 5/1996, de 30 de diciembre, establece que "la Administración de la Comunidad Autónoma y las Administraciones Locales ajustarán sus relaciones a los principios de información mutua, colaboración coordinación y respeto a los ámbitos competenciales correspondientes determinados en el presente Estatuto y en la legislación básica del Estado". Por su parte, el apartado 2 del citado artículo 44 dispone que "las Cortes de Aragón, en el marco de la legislación básica del Estado y mediante ley, podrán regular aquéllas materias relativas a la Administración Local que el presente Estatuto reconoce como de la competencia de la Comunidad Autónoma".

En desarrollo de dicha previsión estatutaria, se ha dictado la Ley 7/1999, de 9 de abril, de Administración local de Aragón, cuyo artículo setenta y tres establece que cuando las leyes sectoriales atribuyan a la Administración de la Comunidad Autónoma competencias anteriormente ejercidas por las Diputaciones Provinciales, esta atribución exigirá el correspondiente traspaso de servicios y medios personales, financieros y materiales. Con dicho fin se constituirá una Comisión Mixta por cada provincia en la que estarán paritariamente representadas la Diputación General de Aragón y las correspondientes Diputaciones Provinciales. Finalmente, el Decreto 188/1999, de 28 de septiembre, del Gobierno de Aragón, ha procedido a la regulación de las Comisiones Mixtas de Transferencias entre las Provincias de Huesca, Teruel y Zaragoza y la Comunidad Autónoma de Aragón.

Por otro lado, el Estatuto de Autonomía atribuye, en su artículo 35.1.40ª, a la Comunidad Autónoma competencia exclusiva en materia de sanidad e higiene, mientras que el artículo 39.1.1ª establece que corresponde a la Comunidad Autónoma la ejecución de la legislación general del Estado en materia de gestión de la asistencia sanitaria de la Seguridad Social.

La Ley 2/1989, de 21 de abril, del Servicio Aragonés de Salud, modificada por Ley 8/1999, de 9 de abril, en cumplimiento de lo previsto en la ley 14/1986, de 25 de abril, General de Sanidad, estableció en su artículo 3.1.d) que el Servicio Aragonés de Salud estará integrado, entre otros, por los centros,

23 de febrero de 2010	Secretaría General Técnica Servicio de Gestión Económica, Contratación y Asuntos Generales Sección de Información y Documentación	3
-----------------------	-----------------------------------------------------------------------------------------------------------------------------------------	---

 <b>GOBIERNO DE ARAGON</b> Departamento de Salud y Consumo	Decreto 128/2000, de 29 de junio, del Gobierno de Aragón, sobre traspasos de funciones, servicios y establecimientos sanitarios de la Diputación Provincial de Zaragoza a la Comunidad Autónoma de Aragón	II.03 §
-----------------------------------------------------------------------------------------------------------------------------------------------	-----------------------------------------------------------------------------------------------------------------------------------------------------------------------------------------------------------	------------

servicios y establecimientos sanitarios de las Diputaciones Provinciales y demás Corporaciones Locales de Aragón que se le transfieran o adscriban por convenio o por disposición legal.

Finalmente, la Ley 4/1987, de 25 de marzo, de Ordenación de la Acción Social, en su Disposición Transitoria Primera, señala que la Administración de la Comunidad Autónoma asumirá las competencias que anteriormente eran ejercidas por las Diputaciones Provinciales en materia de Asistencia, Bienestar Social y Desarrollo comunitario

**B) Funciones y servicios de la Diputación Provincial de Zaragoza que asume la Diputación General de Aragón**

Se traspasan a la Diputación General de Aragón todas las prestaciones, servicios y funciones que en materia sanitaria y acción social venía ejerciendo la Diputación Provincial de Zaragoza y, en concreto, los que venía ejerciendo a través de los siguientes establecimientos:

- Hospital Provincial "Nuestra Señora de Gracia".
- Centro Geriátrico Asistencial "Hogar Doz" de Tarazona.
- Hospital Psiquiátrico de Calatayud.
- Asistencia psiquiátrica en Sádaba.

También es objeto de traspaso la asistencia que se presta a enfermos por parte de la Diputación Provincial de Zaragoza en Centros no pertenecientes a la misma, que se detallan en la Relación número 5.

**C) Formas institucionales de cooperación entre ambas Administraciones**

Para lograr la adecuada coordinación e información entre ambas Instituciones, la Diputación Provincial de Zaragoza designará un representante en los órganos de participación constituidos para realizar el seguimiento de la asistencia sanitaria en Aragón.

**D) Bienes, derechos y obligaciones que se traspasan**

Se traspasan a la Comunidad Autónoma de Aragón, para la efectividad de las funciones que son objeto de traspaso los bienes inmuebles, muebles, derechos y obligaciones que se detallan en la relación adjunta número 1, con su descripción jurídica y cartográfica.

El traspaso de estos bienes supone la subrogación de la Comunidad Autónoma en su titularidad, excepto los inmuebles en los que se presta la asistencia psiquiátrica en Sádaba, así como en cualesquiera derechos y obligaciones que pudieran recaer sobre ellos.

Será título suficiente para la inscripción en el Registro de la Propiedad del traspaso de estos bienes de la Diputación Provincial de Zaragoza a la Comunidad Autónoma de Aragón, la certificación expedida por la Comisión Mixta del acuerdo de transferencia debidamente promulgado. Esta certificación deberá contener los requisitos exigidos por la Ley Hipotecaria.

23 de febrero de 2010	Secretaría General Técnica Servicio de Gestión Económica, Contratación y Asuntos Generales Sección de Información y Documentación	4
-----------------------	-----------------------------------------------------------------------------------------------------------------------------------------	---

 <b>GOBIERNO DE ARAGON</b> Departamento de Salud y Consumo	Decreto 128/2000, de 29 de junio, del Gobierno de Aragón, sobre traspasos de funciones, servicios y establecimientos sanitarios de la Diputación Provincial de Zaragoza a la Comunidad Autónoma de Aragón	II.03 §
-----------------------------------------------------------------------------------------------------------------------------------------------	-----------------------------------------------------------------------------------------------------------------------------------------------------------------------------------------------------------	------------

La Comunidad Autónoma de Aragón no podrá efectuar este trámite hasta que se hayan efectuado todas las segregaciones acordadas por la Diputación Provincial de Zaragoza en relación con los inmuebles que se transfieren en razón de las funciones y servicios transferidos.

En el plazo máximo de tres meses desde la publicación del Decreto por el que se apruebe este Acuerdo, se firmarán las correspondientes actas de entrega y recepción del mobiliario, equipos y material inventariable.

#### E) Personal adscrito a los servicios que se traspasan

El personal adscrito a los servicios que se traspasan se recoge en la relación adjunta número 2. Dicho personal pasará a depender de la Diputación General de Aragón en los términos previstos en la Ley 30/1984, de 2 de agosto, de Medidas para la reforma de la Función Pública, el Real Decreto Legislativo 781/1986, de 18 de abril, por el que se aprueba el texto refundido de las disposiciones legales vigentes en materia de régimen local, el Decreto Legislativo 1/1991, de 19 de febrero, de la Diputación General de Aragón, por el que se aprueba el texto refundido de la Ley de Ordenación de la Función Pública de la Comunidad Autónoma de Aragón y demás normas en cada caso aplicables y en las mismas circunstancias que se especifican en la relación citada y constan, en todo caso, en sus expedientes de personal.

Por la Diputación Provincial de Zaragoza y demás órganos competentes, se notificará a los interesados el traspaso y su nueva situación administrativa, una vez que el Gobierno de Aragón apruebe el presente Acuerdo por Decreto. Asimismo, se remitirá a los órganos competentes de la Comunidad Autónoma una copia certificada de todos los expedientes de este personal traspasado, así como los certificados de haberes referidos a las cantidades devengadas durante el año 2000.

Igualmente se acuerda que el personal sanitario que prestaba sus servicios en los Centros y servicios que se transfieren y que se encuentre en situación de excedencia voluntaria podrá solicitar su reingreso al servicio activo ante el órgano competente de la Diputación General de Aragón.

#### F) Puestos de trabajo vacantes que se traspasan

Los puestos vacantes que se traspasan figuran en la relación adjunta número 3.

#### G) Valoración del coste efectivo de las funciones y servicios traspasados

La valoración del coste efectivo que, en pesetas de 2000, corresponde a los servicios traspasados a la Diputación General de Aragón se eleva a 3.099.873.000 pesetas. En dicho coste se incluye una partida de 38.886.448 pts. por mayor coste de los acuerdos retributivos de funcionarios y de convenio colectivo de personal laboral para el año 2000. Dicha partida se ajustará, en su caso, a la liquidación definitiva que se realice a la finalización del ejercicio,

23 de febrero de 2010	Secretaría General Técnica Servicio de Gestión Económica, Contratación y Asuntos Generales Sección de Información y Documentación	5
-----------------------	-----------------------------------------------------------------------------------------------------------------------------------------	---

 <b>GOBIERNO DE ARAGON</b> Departamento de Salud y Consumo	Decreto 128/2000, de 29 de junio, del Gobierno de Aragón, sobre traspasos de funciones, servicios y establecimientos sanitarios de la Diputación Provincial de Zaragoza a la Comunidad Autónoma de Aragón	II.03 §
-----------------------------------------------------------------------------------------------------------------------------------------------	-----------------------------------------------------------------------------------------------------------------------------------------------------------------------------------------------------------	------------

procediéndose a realizar una revisión de la valoración a través de un acuerdo de la Comisión Mixta de Transferencias.

H) Valoración de las tasas, ingresos de Derecho privado e ingresos finalistas de los servicios traspasados

La valoración de las tasas, ingresos de Derecho privado e ingresos diversos que, en pesetas de 2000, corresponde a los servicios traspasados a la Diputación General de Aragón se eleva a 589.800.000 pesetas,

La asignación para el mantenimiento de los centros sanitarios de carácter no psiquiátrico de la Diputación Provincial de Zaragoza, prevista, en la Ley 54/1999, de 29 de diciembre, de Presupuestos Generales del Estado para el año 2000, cuya valoración, en pesetas de 2000, se eleva a 2.038.000.000 pesetas, será objeto de asignación a la Diputación General de Aragón, en los términos previstos en el artículo 77.Tres de la citada Ley de Presupuestos.

I) Valoración del coste efectivo neto de las funciones servicios traspasados

La valoración del coste efectivo neto que, en pesetas de 2000, corresponde a los servicios traspasados a la Diputación General de Aragón se eleva a 472.073.000 pesetas.

El coste efectivo que figura detallado en la relaciona adjunta nº 4 evolucionará según los criterios establecidos en el Acuerdo Complementario sobre la materia.

J) Otros Acuerdos

A) Como consecuencia de los Acuerdos de traspaso alcanzados, ambas Instituciones convienen dejar sin efecto, a partir de la fecha de efectividad del traspaso, los siguientes convenios de colaboración:

--Convenio suscrito el 30 de abril de 1963 entre el Patronato Nacional de Asistencia Psiquiátrica y la Diputación Provincial de Zaragoza sobre asistencia en el Hospital Psiquiátrico "Nuestra Señora del Pilar" de Zaragoza a los dementes pobres de la Provincia de Zaragoza, cuyo ingreso solicite la Diputación Provincial, quedando canceladas las obligaciones de todo tipo generadas como consecuencia de la aplicación o vigencia de este convenio.

--Convenio suscrito el 20 de noviembre de 1992 entre la Diputación General de Aragón y la Diputación Provincial de Zaragoza para la realización de inversiones en Centros de Tercera Edad.

B) Este traspaso no significa modificación alguna en cuanto al llamamiento como heredero del Hospital de "Nuestra Señora de Gracia" previsto en los arts. 202.2.2º y 221 de la Ley de Sucesiones por Causa de Muerte de 24 de febrero de 1.999, si bien la determinación del destino de los bienes heredados o el producto de su enajenación para instalaciones y asistencia del Hospital, corresponderá a la Diputación General de Aragón.

23 de febrero de 2010	Secretaría General Técnica Servicio de Gestión Económica, Contratación y Asuntos Generales Sección de Información y Documentación	6
-----------------------	-----------------------------------------------------------------------------------------------------------------------------------------	---

 <b>GOBIERNO DE ARAGON</b> Departamento de Salud y Consumo	Decreto 128/2000, de 29 de junio, del Gobierno de Aragón, sobre traspasos de funciones, servicios y establecimientos sanitarios de la Diputación Provincial de Zaragoza a la Comunidad Autónoma de Aragón	II.03 §
-----------------------------------------------------------------------------------------------------------------------------------------------	-----------------------------------------------------------------------------------------------------------------------------------------------------------------------------------------------------------	------------

Los bienes inmuebles o derechos reales sobre los mismos de los que resulte heredero el Hospital "Nuestra Señora de Gracia", bien por disposición testamentaria o por llamamiento legal, se inscribirán a favor de la Comunidad Autónoma de Aragón, haciendo constar expresamente que como indica el artículo 221.2 de la Ley de Sucesiones por Causa de Muerte de 24 de febrero de 1999, los bienes heredados o el producto de su enajenación se destinarán a las reformas de las instalaciones y condiciones de asistencia de dicho Hospital.

#### K) Documentación y expedientes de los servicios que se traspasan

La entrega de la documentación y expedientes de los servicios traspasados se realizará en el plazo de tres meses desde la publicación del Decreto por el que se apruebe este Acuerdo.

#### L) Fecha de efectividad del traspaso

El traspaso de funciones, servicios y medios objeto del presente Acuerdo tendrá efectividad a partir del día 1 de enero de 2001.

Desde la entrada en vigor del Decreto, ambas Instituciones establecerán las actuaciones a seguir para compartir la gestión conjunta de los Centros que se transfieren, en los términos que se especifican en el Acuerdo Complementario al presente traspaso.

Y para que conste, se expide la presente certificación, en Zaragoza a 29 de junio de 2000. -Los Secretarios de la Comisión Mixta, Pablo Octavio Garfella Martínez y María del Carmen Crespo Rodríguez.

Véase: Anexos I, II, III, IV,V, VI

23 de febrero de 2010	Secretaría General Técnica Servicio de Gestión Económica, Contratación y Asuntos Generales Sección de Información y Documentación	7
-----------------------	-----------------------------------------------------------------------------------------------------------------------------------------	---

**RELACION N° 1****HOSPITAL PROVINCIAL “NUESTRA SEÑORA DE GRACIA”**

- 1.- SITUACION. Finca urbana, sita en calle Ramón y Cajal nº 68.
- 2.- SUPERFICIE. 8.338,02 m2.
- 3.- REGISTRO: Finca urbana propiedad de la Diputación Provincial de Zaragoza, inscrita en el Registro de la Propiedad de Zaragoza como finca nº 1.270.
- 4.- LINDEROS. NORTE: Calle Madre Rafols  
SUR: Terrenos segregados de la finca matriz, hoy finca registral 15.689.  
ESTE: Terrenos segregados de la finca matriz, hoy finca registral 15.689.  
OESTE: Terrenos segregados de la finca matriz, hoy finca registral 15.689.
- 5.- DESCRIPCION CARTOGRAFICA: Se adjunta plano en el que se incluyen los edificios afectados.
- 6.- SERVIDUMBRE: Se constituye una servidumbre de paso a favor del Hospital Nuestra Señora de Gracia en el lindero Este de la mencionada finca.



- EDIFICIO PRINCIPAL. SUP. = 6738.23m2
- ACCESOS, VIALES Y ZONA VERDE. SUP. = 3357.85m2
- ANEXOS A EDIFICIO PRINCIPAL. SUP. = 15997.9 m2
- BLOQUE 3 (MATERNIDAD). SUP. = 492.22m2
- EDIFICACIONES DISPERSAS. SUP. = 3476.77m2
- JARDINES Y APARCAMIENTOS. SUP. = 3486.18m2
- RESIDENCIA HERMANAS. SUP. = 433.94m2
- CESION APARCAMIENTOS. SUP. = 2187.00m2

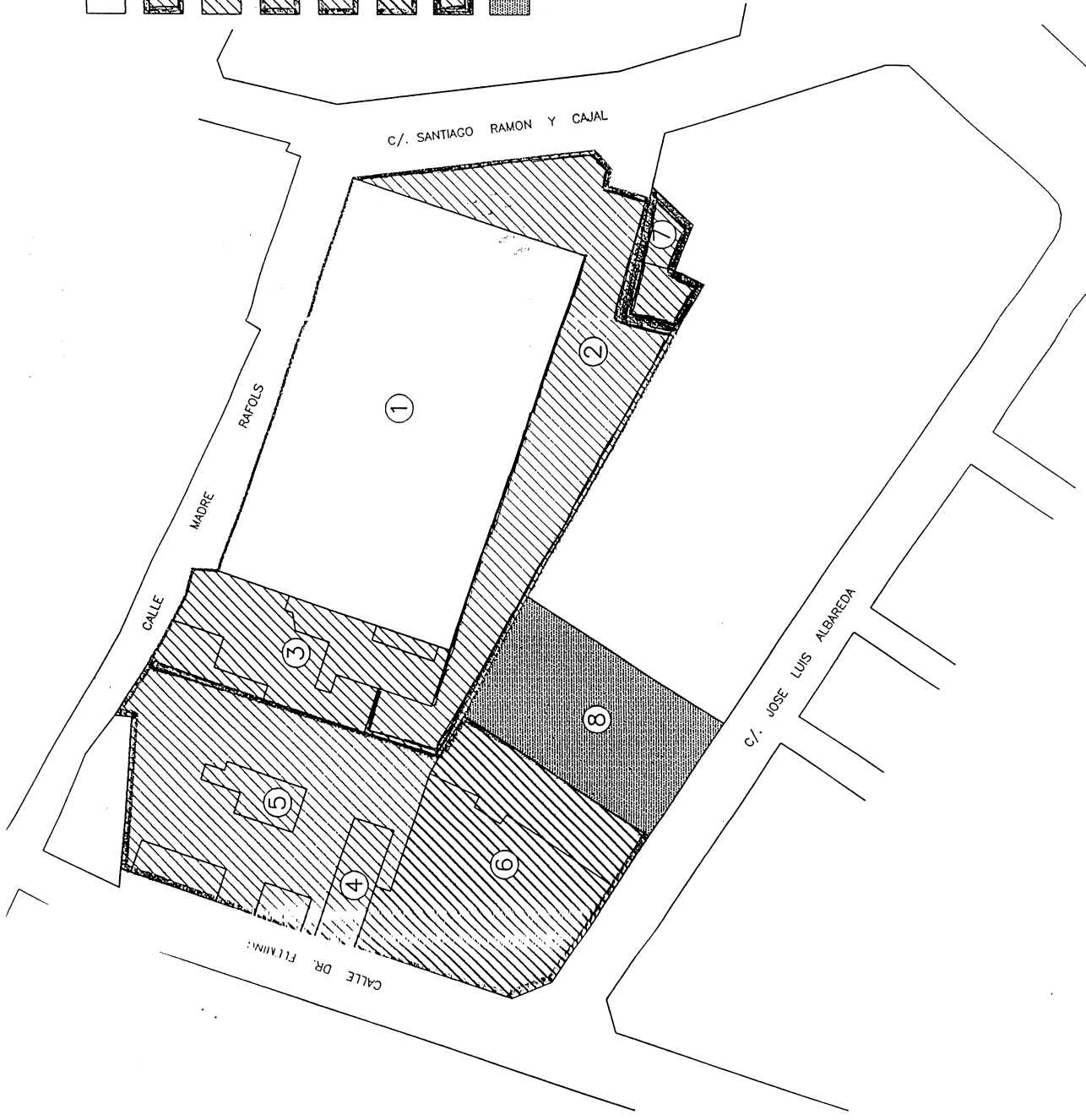
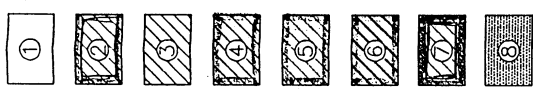

HOSPITAL PROVINCIAL

**HOSPITAL PSQUIATRICO DE CALATAYUD**

- 1.- SITUACION: Finca sita en carretera de Sagunto-Burgos s/n., Calatayud.
- 2.- SUPERFICIE: 7.599 m2
- 3.-REGISTRO: Finca nº 22.032 propiedad de la Diputación Provincial de Zaragoza, inscrita en Registro de la Propiedad de Calatayud, Tomo 1398, Libro 234, Folio 20, Inscripción 1ª.
- 4.-LINDEROS: NORTE: Ayuntamiento y Petra Cobos.  
SUR: Acequia Alta  
ESTE: Finca de la Diputación Provincial de Zaragoza, en la actualidad destinada a parque de extinción de incendios.  
OESTE: Lorenzo Esteban y Ayuntamiento.

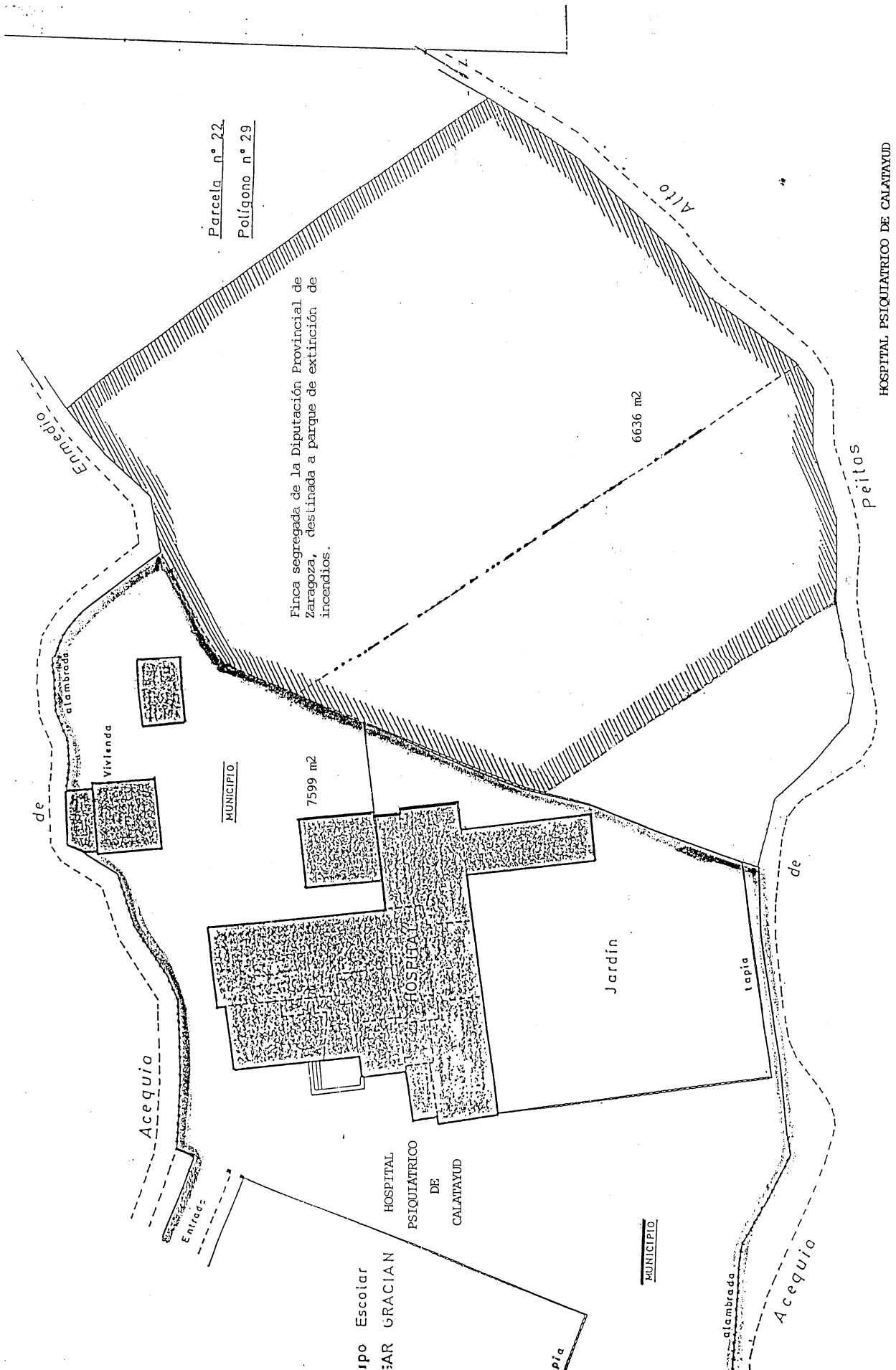

Parcela n° 22.  
Polígono n° 29

Finca segregada de la Diputación Provincial de Zaragoza, destinada a parque de extinción de incendios.

MUNICIPIO

7599 m<sup>2</sup>

6636 m<sup>2</sup>

Jardín

HOSPITAL  
PSIQUIÁTRICO  
DE  
CALATAYUD

MUNICIPIO

HOSPITAL PSIQUIÁTRICO DE CALATAYUD

peitos

Acequia

Acequia

de

Emedio

Alto

alameda

Vivienda

Entrada

alameda

Alameda

**HOGAR DOZ DE TARAZONA**

- 1.- SITUACION: Finca urbana sita en calle Baltasar Gracián nº 10, Tarazona.
- 2.- SUPERFICIE: Finca de 6.000 m<sup>2</sup> de los que se segregan 200 m<sup>2</sup>, situados junto al patio de acceso en la calle Baltasar Gracián, que no se traspasan quedando bajo titularidad de la Diputación Provincial de Zaragoza.
- 3.- REGISTRO: Finca urbana propiedad de la Diputación Provincial de Zaragoza, inscrita en el Registro de la Propiedad de Tarazona Tomo 798, Libro 311, Folio 203, Finca 23.919, Inscripción 1<sup>a</sup>.
- 4.- LINDEROS: NORTE: calle Cuesta de los Arenales.  
SUR: Edificio segregado no traspasado propiedad de la Diputación Provincial de Zaragoza en calle Baltasar Gracian, patio interior y c/ Quiñones.  
ESTE: Avenida de Navarra.  
OESTE: Calle Baltasar Gracian
- 5.- DESCRIPCION CARTOGRAFICA: Se adjunta plano con el número 1 en el que se incluyen los edificios afectados.
- 6.- SERVIDUMBRE: Se constituyen servidumbres de paso y de luces y vistas a favor del inmueble segregado que queda en propiedad de la Diputación Provincial de Zaragoza, en el patio de entrada del Hogar Doz, sito en calle Baltasar Gracián nº 10, y servidumbre de luces y vistas en la fachada Este del referido inmueble.

HOGAR DOZ DE TARAZONA

ESCALA 1:200

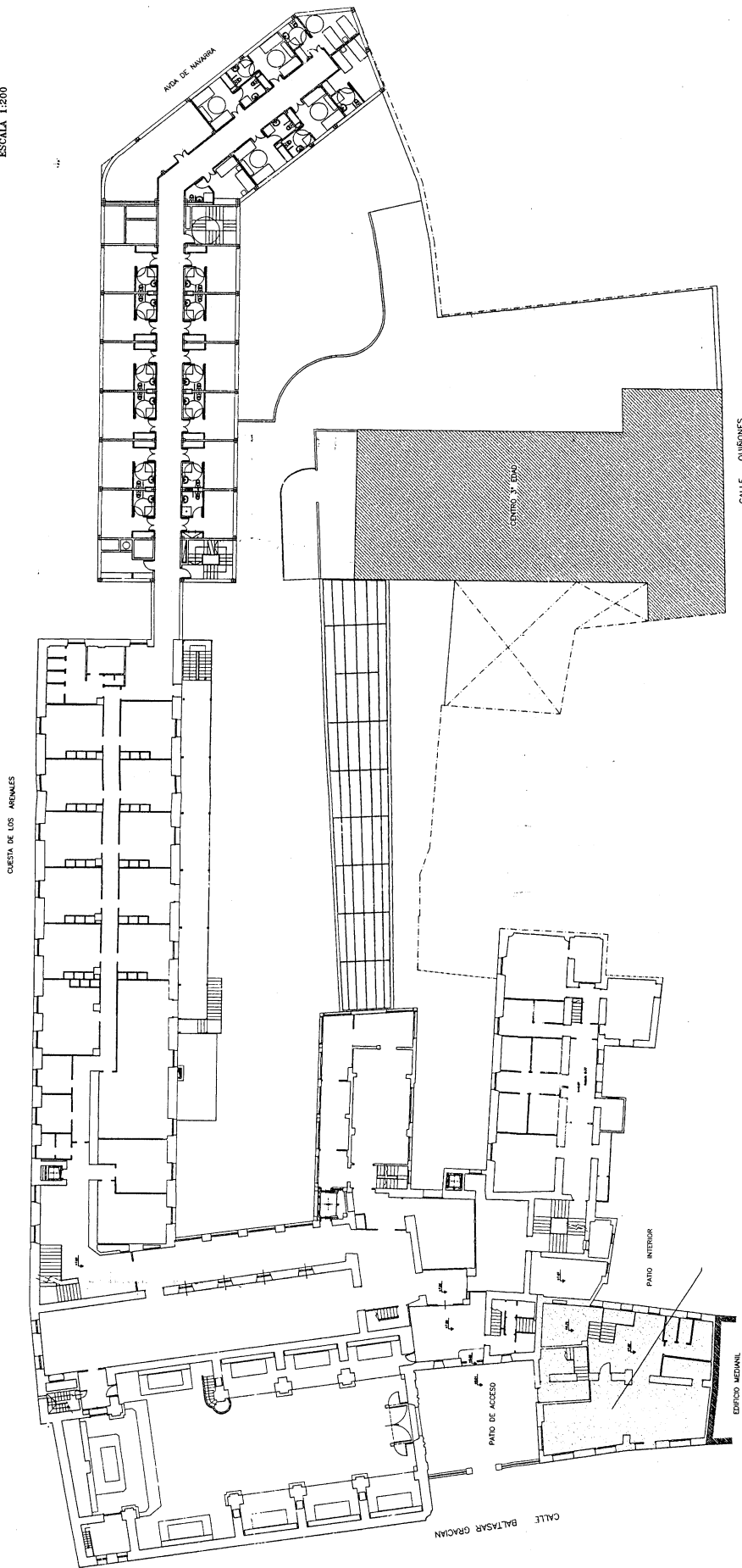

## ASISTENCIA PSIQUIATRICA EN SADABA.

La Comunidad Autónoma de Aragón asume la asistencia psiquiátrica que en la actualidad viene prestando la Diputación Provincial de Zaragoza en Sádaba, subrogándose en los Convenios que actualmente tiene suscritos.

La Diputación Provincial de Zaragoza autoriza la utilización de los espacios actualmente destinados a la asistencia y terapia de los pacientes.

### RELACION NUMERO 2 PERSONAL FUNCIONARIO Y LABORAL DE LA DIPUTACION PROVINCIAL DE ZARAGOZA QUE SE TRASPASA A LA COMUNIDAD AUTONOMA DE ARAGON

#### PERSONAL FUNCIONARIO

APellidos y Nombre	D.N.I.	Puesto de Trabajo	Grupo	Nive	Retribuciones Básicas	Retribuciones Complementarias	Otras Retribuciones	Total Retribuciones
ABAD SERRANO, CONCEPCION	17.854.511	A. T. S.	B	21	2.469.978	1.747.368	291.228 (1)	4.508.574
ABRIL BAQUERO, GONZALO	18.003.390	MEDICO ADJUNTO UROLOGIA	A	23	2.603.300	2.542.752	423.792 (1)	5.569.844
ADIEGO SANCHO, ANTONIO	17.850.479	MEDICO ADJUNTO OBSTETRICIA Y GINECOLOGIA	A	23	2.689.974	2.542.752	423.792 (1)	5.656.518
AGUAROD SEDILES, ROSA ISABEL	25.426.365	A. T. S.	B	21	2.192.610	1.714.020	285.670 (1)	4.192.300
ALAGON ABAD, MANUEL CARLOS	25.146.249	MEDICO ADJUNTO ANESTESIA Y REANIMACION	A	23	2.429.952	2.542.752	423.792 (1)	5.396.496
ALEGRE GALINDO, Ma CRUZ	16.013.360	A. T. S.	B	21	2.192.610	1.714.020	285.670 (1)	4.192.300
ALMAJANO MARTINEZ, Ma. CARMEN	16.788.717	MEDICO ADJUNTO LABORATORIO ANAT. PATOLOGICA	A	23	2.689.974	2.542.752	423.792 (1)	5.656.518
ALONSO LAFON, Ma. MERCEDES	18.007.101	A. T. S.	B	21	2.192.610	1.714.020	285.670 (1)	4.192.300
ANDRES ARRIBAS, IGNACIO	50.149.488	JEFE FARMACIA	A	28	2.776.648	3.544.668	590.778 (1)	6.912.094
ANDRES PALOMAR, JOAQUINA	17.318.196	ASISTENTE SOCIAL	B	21	2.400.636	1.714.020	285.670 (1)	4.400.326
ARIÑO GALVE, RAMIRO	25.143.549	A. T. S.	B	21	2.123.268	1.714.020	285.670 (1)	4.122.958
ARNAL MONREAL, MANUEL	17.843.314	MEDICO JEFE SERVICIO	A	28	2.863.322	3.544.668	590.778 (1)	6.998.768
ASCASO LAZARO, MERCEDES PILAR	17.858.254	MEDICO ADJUNTO ANESTESIA Y REANIMACION	A	23	2.603.300	2.542.752	423.792 (1)	5.569.844
AZNAR COSTA, JOAQUIN	17.848.738	MEDICO JEFE CARDIOLOGIA	A	24	2.863.322	2.940.432	490.072 (1)	6.293.826
AZNAR FRON, ANGEL	17.803.039	A. T. S.	B	21	2.678.004	1.714.020	285.670 (1)	4.677.694

## ASISTENCIA PSIQUIATRICA EN SADABA.

La Comunidad Autónoma de Aragón asume la asistencia psiquiátrica que en la actualidad viene prestando la Diputación Provincial de Zaragoza en Sádaba, subrogándose en los Convenios que actualmente tiene suscritos.

La Diputación Provincial de Zaragoza autoriza la utilización de los espacios actualmente destinados a la asistencia y terapia de los pacientes.

### RELACION NUMERO 2 PERSONAL FUNCIONARIO Y LABORAL DE LA DIPUTACION PROVINCIAL DE ZARAGOZA QUE SE TRASPASA A LA COMUNIDAD AUTONOMA DE ARAGON

#### PERSONAL FUNCIONARIO

APellidos y Nombre	D.N.I.	Puesto de Trabajo	Grupo	Nive	Retribuciones Básicas	Retribuciones Complementarias	Otras Retribuciones	Total Retribuciones
ABAD SERRANO, CONCEPCION	17.854.511	A. T. S.	B	21	2.469.978	1.747.368	291.228 (1)	4.508.574
ABRIL BAQUERO, GONZALO	18.003.390	MEDICO ADJUNTO UROLOGIA	A	23	2.603.300	2.542.752	423.792 (1)	5.569.844
ADIEGO SANCHO, ANTONIO	17.850.479	MEDICO ADJUNTO OBSTETRICIA Y GINECOLOGIA	A	23	2.689.974	2.542.752	423.792 (1)	5.656.518
AGUAROD SEDILES, ROSA ISABEL	25.426.365	A. T. S.	B	21	2.192.610	1.714.020	285.670 (1)	4.192.300
ALAGON ABAD, MANUEL CARLOS	25.146.249	MEDICO ADJUNTO ANESTESIA Y REANIMACION	A	23	2.429.952	2.542.752	423.792 (1)	5.396.496
ALEGRE GALINDO, Ma CRUZ	16.013.360	A. T. S.	B	21	2.192.610	1.714.020	285.670 (1)	4.192.300
ALMAJANO MARTINEZ, Ma. CARMEN	16.788.717	MEDICO ADJUNTO LABORATORIO ANAT. PATOLOGICA	A	23	2.689.974	2.542.752	423.792 (1)	5.656.518
ALONSO LAFON, Ma. MERCEDES	18.007.101	A. T. S.	B	21	2.192.610	1.714.020	285.670 (1)	4.192.300
ANDRES ARRIBAS, IGNACIO	50.149.488	JEFE FARMACIA	A	28	2.776.648	3.544.668	590.778 (1)	6.912.094
ANDRES PALOMAR, JOAQUINA	17.318.196	ASISTENTE SOCIAL	B	21	2.400.636	1.714.020	285.670 (1)	4.400.326
ARIÑO GALVE, RAMIRO	25.143.549	A. T. S.	B	21	2.123.268	1.714.020	285.670 (1)	4.122.958
ARNAL MONREAL, MANUEL	17.843.314	MEDICO JEFE SERVICIO	A	28	2.863.322	3.544.668	590.778 (1)	6.998.768
ASCASO LAZARO, MERCEDES PILAR	17.858.254	MEDICO ADJUNTO ANESTESIA Y REANIMACION	A	23	2.603.300	2.542.752	423.792 (1)	5.569.844
AZNAR COSTA, JOAQUIN	17.848.738	MEDICO JEFE CARDIOLOGIA	A	24	2.863.322	2.940.432	490.072 (1)	6.293.826
AZNAR FRON, ANGEL	17.803.039	A. T. S.	B	21	2.678.004	1.714.020	285.670 (1)	4.677.694

**PERSONAL FUNCIONARIO**

APELLIDOS Y NOMBRE	D.N.I.	PUESTO DE TRABAJO	GRUPO NIVE	RETRIBUCIONES BASICAS	RETRIBUCIONES COMPLEMENTARIAS	OTRAS RETRIBUCIONES	TOTAL RETRIBUCIONES
BAGUES SANZ, OLGA	17.861.570	A. T. S.	B 21	2.261.952	1.714.020	285.670 (1)	4.261.642
BAQUEDANO PERIBANEZ, PILAR	17.166.016	MATRONA	B 21	2.608.662	1.714.020	285.670 (1)	4.608.352
BENGOCHEA MARTINEZ, Ma. LOURDES	15.830.680	MEDICO ADJUNTO LABORATORIO ANAT. PATOLOGICA	A 23	2.603.300	2.542.752	423.792 (1)	5.569.844
BEORTEGUI GALINDO, Ma. ISABEL	17.697.710	A. T. S.	B 21	2.192.610	1.714.020	285.670 (1)	4.192.300
BERMEJO ZAPATERO, JOSE LUIS	17.317.532	MEDICO JEFE OTORRINO	A 24	3.296.692	2.940.432	490.072 (1)	6.727.196
BLAS LAINA, JUAN LUIS	17.439.813	MEDICO ADJUNTO CIRUGIA GENERAL	A 23	2.256.604	2.542.752	423.792 (1)	5.223.148
BLASCO GIMENO, Ma. CONCEPCION	17.434.363	MEDICO ADJUNTO OBSTETRICIA Y GINECOLOGIA	A 23	2.776.648	2.542.752	423.792 (1)	5.743.192
BOSQUED LORENTE, Ma. LUISA	36.931.164	PSICOLOGO	A 22	2.603.300	2.478.648	413.108 (1)	5.495.056
CABEZA LAMBAN, FCO JAVIER	17.697.879	MEDICO ADJUNTO MEDICINA INTERNA	A 23	2.689.974	2.542.752	423.792 (1)	5.656.518
CARDEÑOSA TORRES, ESMERALDA	25.133.504	A. T. S.	B 21	2.192.610	1.714.020	285.670 (1)	4.192.300
CASALLO MANTECON, CONSUELO	17.201.963	MEDICO ADJUNTO OBSTETRICIA Y GINECOLOGIA	A 23	2.689.974	2.542.752	423.792 (1)	5.656.518
CASTELLOTE ARMERO, Ma. AMPARO	25.147.486	MEDICO ADJUNTO OTORRINOLARINGOLOGIA	A 23	2.516.626	2.542.752	423.792 (1)	5.483.170
COLINA ONTAÑON, MARIA LUISA	34.966.848	A. T. S.	B 21	1.984.584	1.714.020	285.670 (1)	3.984.274
COMET LOZANO, VICENTE	17.140.918	MEDICO ADJUNTO CIRUGIA GENERAL	A 23	2.776.648	2.542.752	423.792 (1)	5.743.192
CONDON TOLOSANA, PILAR	17.782.907	MATRONA	B 21	2.747.346	1.714.020	285.670 (1)	4.747.036
CORVINOS GARIN, Ma. ANGELES	17.830.207	A. T. S.	B 21	2.539.320	1.714.020	285.670 (1)	4.539.010

**PERSONAL FUNCIONARIO**

APELLIDOS Y NOMBRE	D.N.I.	PUESTO DE TRABAJO	GRUPO NIVE	RETRIBUCIONES BASICAS	RETRIBUCIONES COMPLEMENTARIAS	OTRAS RETRIBUCIONES	TOTAL RETRIBUCIONES
CRESPO CRESPO, CANDIDO	73.080.197	ADMINISTRATIVO	C 18	1.427.678	1.576.272	262.712 (1)	3.266.662
CRUZ PALACIN, JOSE MANUEL	17.207.236	MEDICO URGENCIAS	A 22	2.603.300	2.478.648	413.108 (1)	5.495.056
CRUZ SANJUAN, LUIS ANTONIO	17.713.546	A. T. S.	B 21	2.053.926	1.714.020	285.670 (1)	4.053.616
CHARRO MARTINEZ, ANA MARIA	17.095.581	MATRONA	B 21	2.678.004	1.714.020	285.670 (1)	4.677.694
DIAZ ALLEPUZ, MIRIAM	25.137.799	ASISTENTE SOCIAL	B 21	2.123.268	1.714.020	285.670 (1)	4.122.958
EGIDO MARTINEZ, TERESA MARGARITA	17.845.754	A. T. S.	B 21	1.984.584	1.714.020	285.670 (1)	3.984.274
ESPIAU FALO, ADOLFO	17.168.957	A. T. S.	B 21	2.608.662	1.714.020	285.670 (1)	4.608.352
ESTEBAN PEIRO, JOSE LUIS	16.007.625	MEDICO URGENCIAS	A 22	2.516.626	2.478.648	413.108 (1)	5.408.382
FACI PARICIO, ANGEL	17.101.499	MEDICO JEFE OFTALMOLOGIA	A 24	1.784.524	1.680.252	280.042 (1)	3.744.818
FALCES GARCIA, JESUS JAVIER	17.713.480	A. T. S.	B 21	2.123.268	1.714.020	285.670 (1)	4.122.958
GARCES GALLEGRO, MIGUEL	17.866.374	A. T. S.	B 21	2.123.268	1.714.020	285.670 (1)	4.122.958
GARCIA ACERO, ANA PILAR	25.451.673	A. T. S.	B 21	2.053.926	1.714.020	285.670 (1)	4.053.616
GARCIA DE PASO REMON, PABLO	17.836.489	MEDICO ADJUNTO MEDICINA INTERNA	A 23	2.863.322	2.542.752	423.792 (1)	5.829.866
GARCIA GARCIA, MARIA ESTELA	52.444.686	A. T. S.	B 21	1.984.584	1.714.020	285.670 (1)	3.984.274
GARCIA LASHERAS, PILAR	25.150.561	A. T. S.	B 21	2.192.610	1.714.020	285.670 (1)	4.192.300
GARCIA LATORRE, PILAR	17.803.903	A. T. S.	B 21	2.261.952	1.714.020	285.670 (1)	4.261.642



**PERSONAL FUNCIONARIO**

APELLIDOS Y NOMBRE	D.N.I.	PUESTO DE TRABAJO	GRUPO NIVE	RETRIBUCIONES BASICAS	RETRIBUCIONES COMPLEMENTARIAS	OTRAS RETRIBUCIONES	TOTAL RETRIBUCIONES
GASCON VILLAFRANCA, A ISABEL	17.848.995	MEDICO ADJUNTO ANESTESIA Y REANIMACION	A 23	2.603.300	2.542.752	423.792 (1)	5.569.844
GIL EGEA, ESMERALDA	25.140.749	A. T. S.	B 21	1.984.584	1.714.020	285.670 (1)	3.984.274
GIL EGEA, M. MARUSELA	25.443.976	PSICOLOGA	A 22	2.256.604	2.478.648	413.108 (1)	5.148.360
GIMENEZ ORTIZ, Ma JOSE	20.784.946	A. T. S.	B 21	2.123.268	1.747.368	291.228 (1)	4.161.864
GIMENEZ VIDAL, ANA CLARA	29.097.820	A. T. S.	B 21	2.053.926	1.747.368	291.228 (1)	4.092.522
GOMEZ BARRENA, ENRIQUE	17.159.113	MEDICO ADJUNTO TRAUMATOLOGIA	A 23	2.689.974	2.542.752	423.792 (1)	5.656.518
GOMEZ BELTRAN, JOSE MANUEL	17.224.852	MEDICO JEFE SERVICIO	A 28	3.383.366	3.544.668	590.778 (1)	7.518.812
GOMEZ HERNANDEZ, RAFAEL	25.431.515	MEDICO ADJUNTO PSIQUIATRIA	A 23	2.429.952	2.542.752	423.792 (1)	5.396.496
GOMEZ RUIZ, Ma CRISTINA	25.439.171	MEDICO ADJUNTO ANESTESIA Y REANIMACION	A 23	2.429.952	2.542.752	423.792 (1)	5.396.496
GONZALEZ ALLEPUZ, JOSE	17.104.157	MEDICO JEFE TOXICOMANIAS	A 24	3.210.018	2.940.432	490.072 (1)	6.640.522
GONZALEZ ARRUGA, Ma LUISA	16.956.254	INSTRUMENTISTA	C 20	2.104.172	1.655.040	275.840 (1)	4.035.052
GONZALEZ LAFITA, ISABEL	10.803.499	MEDICO ADJUNTO OFTALMOLOGIA	A 23	2.776.648	2.542.752	423.792 (1)	5.743.192
GRANADA LOPEZ, JOSE MANUEL	29.092.139	A. T. S.	B 21	2.123.268	1.714.020	285.670 (1)	4.122.958
HARGUINDEY PEREZ, Ma JESUS	8.099.506	A. T. S.	B 21	2.261.952	1.714.020	285.670 (1)	4.261.642
HERNANDEZ LAZARO, CRISTINA	17.162.935	A. T. S.	B 21	2.192.610	1.747.368	291.228 (1)	4.231.206
HERNANDEZ MARTINEZ, MARIA J.	22.727.335	A. T. S.	B 21	2.123.268	1.714.020	285.670 (1)	4.122.958

**PERSONAL FUNCIONARIO**

APELLIDOS Y NOMBRE	D.N.I.	PUESTO DE TRABAJO	GRUPO NIVE	RETRIBUCIONES BASICAS	RETRIBUCIONES COMPLEMENTARIAS	OTRAS RETRIBUCIONES	TOTAL RETRIBUCIONES
HORNA DURO, MARIA CARMEN	25.459.715	A. T. S.	B 21	1.984.584	1.714.020	285.670 (1)	3.984.274
IBAÑEZ MARIN, MERCEDES	17.205.240	MEDICO ADJUNTO RADIODIANOSTICO	A 23	2.256.604	2.542.752	423.792 (1)	5.223.148
IZQUIERDO AVIÑA, RAFAEL	25.139.664	MEDICO ADJUNTO TRAUMATOLOGIA	A 23	2.343.278	2.542.752	423.792 (1)	5.309.822
JIMENEZ SAENZ, JUANA MARIA	72.782.473	MEDICO ADJUNTO MEDICINA INTERNA	A 23	2.256.604	2.542.752	423.792 (1)	5.223.148
JIMENEZ-MURO PEREZ-CISTUE, JOSE JUA	17.853.972	MEDICO JEFE SERVICIO	A 28	2.776.648	3.544.668	590.778 (1)	6.912.094
JUEZ GARCIA, BELEN	13.098.475	A. T. S.	B 21	2.123.268	1.714.020	285.670 (1)	4.122.958
LARUMBE ZAZU, CARLOS	15.772.462	MEDICO ADJUNTO UROLOGIA	A 23	2.689.974	2.542.752	423.792 (1)	5.656.518
LOMBIDE URCELAY, NATIVIDAD	15.324.745	A. T. S.	B 21	2.400.636	1.714.020	285.670 (1)	4.400.326
LOPEZ IBEAS, Ma ASUNCION B.	17.134.994	A. T. S.	B 21	2.192.610	1.714.020	285.670 (1)	4.192.300
LOPEZ LANCIS, ANGEL	73.076.003	MEDICO ADJUNTO MEDICINA INTERNA	A 23	2.516.626	2.542.752	423.792 (1)	5.483.170
LOPEZ SARDAÑA, ELENA	17.169.316	ASISTENTE SOCIAL	B 21	2.539.320	1.714.020	285.670 (1)	4.539.010
LOPEZ-MENCHERO MINGUEZ, GEMA	17.856.920	A. T. S.	B 21	2.261.952	1.714.020	285.670 (1)	4.261.642
LOREN TORRES, LUIS JAVIER	17.705.704	MEDICO ADJUNTO PSIQUIATRIA	A 23	2.256.604	2.542.752	423.792 (1)	5.223.148
LORENTE GABASA, JOSE LUIS	17.684.676	DIRECTOR ENFERMERIA HOSP. PROVINCIAL	B 26	2.469.978	3.309.384	551.564 (1)	6.330.926
LOSADA MENES, ERNESTO	33.020.300	MEDICO JEFE SERVICIO	A 28	3.210.018	3.544.668	590.778 (1)	7.345.464
LOZANO HORNA, CARLOS	17.692.539	MEDICO ADJUNTO OBSTETRICIA Y GINECOLOGIA	A 23	2.776.648	2.542.752	423.792 (1)	5.743.192

**PERSONAL FUNCIONARIO**

APellidos y Nombre	D.N.I.	Puesto de Trabajo	Grupo Nive	Retribuciones Básicas	Retribuciones Complementarias	Otras Retribuciones	Total Retribuciones
MADORRAN JIMENEZ, RAQUEL MARIA	29.105.406	A. T. S.	B 21	1.984.584	1.714.020	285.670 (1)	3.984.274
MAGAÑA HERNANDEZ, MARINA	12.165.890	MEDICO JEFE PEDIATRIA	A 24	2.776.648	2.940.432	490.072 (1)	6.207.152
MALUMBRES VICENTE, RICARDO	17.858.826	MEDICO URGENCIAS	A 22	2.516.626	2.478.648	413.108 (1)	5.408.382
MANRIQUE BONA, JOSE ANTONIO	73.076.033	MEDICO MEDICINA	A 22	2.256.604	2.478.648	413.108 (1)	5.148.360
MARIN VILLAR, CRISTINA	17.721.899	A. T. S.	B 21	2.123.268	1.747.368	291.228 (1)	4.161.864
MARTINEZ LOPEZ, MARIA LUISA	18.026.489	A. T. S.	B 21	2.053.926	1.714.020	285.670 (1)	4.053.616
MARTINEZ MATEO, EVA MARIA	17.701.277	A. T. S.	B 21	2.192.610	1.714.020	285.670 (1)	4.192.300
MATEOS BARRIONUEVO, F. JAVIER	17.857.939	MEDICO JEFE ANATOMIA PATOLOGICA	A 24	2.776.648	2.940.432	490.072 (1)	6.207.152
MEDINA CEREZAL, Ma PILAR	25.152.395	A. T. S.	B 21	2.261.952	1.714.020	285.670 (1)	4.261.642
MIÑANA AMADA, CRISTINA	17.194.601	MEDICO ADJUNTO ANALISIS CLINICOS	A 23	2.689.974	2.542.752	423.792 (1)	5.656.518
MOLINA GERALDINO,JOSE-RENE	17.864.329	MEDICO JEFE NEUROLOGIA	A 24	2.776.648	2.940.432	490.072 (1)	6.207.152
MORELLON LABARTA, MANUELA	17.705.505	MEDICO URGENCIAS	A 22	2.516.626	2.478.648	413.108 (1)	5.408.382
MORENO GONZALEZ, Ma. JESUS	15.849.143	A. T. S.	B 21	2.192.610	1.714.020	285.670 (1)	4.192.300
MORIANO CAMEO, Ma. JESUS	17.854.183	MEDICO ADJUNTO ANESTESIA Y REANIMACION	A 23	2.603.300	2.542.752	423.792 (1)	5.569.844
NAVARRO LLOP, FCO. ANTONIO	77.074.517	MEDICO ADJUNTO RADIODIAGNOSTICO	A 23	2.863.322	2.542.752	423.792 (1)	5.829.866
OPLA BENABARRE, JOSE Ma.	17.201.880	MEDICO ADJUNTO ANESTESIA Y REANIMACION	A 23	2.603.300	2.542.752	423.792 (1)	5.569.844

**PERSONAL FUNCIONARIO**

APellidos y Nombre	D.N.I.	Puesto de Trabajo	Grupo Nive	Retribuciones Básicas	Retribuciones Complementarias	Otras Retribuciones	Total Retribuciones
ORTIZ ALVAREZ, Mª ANGELES		ADMINISTRATIVO	C 18	1.583.792	1.576.272	262.712 (1)	3.422.776
PARDO ARISTIZABAL, Ma. PILAR	17.143.768	A. T. S.	B 21	2.053.926	1.714.020	285.670 (1)	4.053.616
PARDO LASECA, CRISTINA	16.787.936	MEDICO ADJUNTO LABORATORIO BIOQ. Y BACTERIOLOG	A 23	2.776.648	2.542.752	423.792 (1)	5.743.192
PEREZ GIL, Ma. JESUS	17.213.036	A. T. S.	B 21	2.192.610	1.714.020	285.670 (1)	4.192.300
PEREZ GONZALEZ, Ma. CARMEN	29.094.575	A. T. S.	B 21	2.053.926	1.714.020	285.670 (1)	4.053.616
PEREZ MILLA, Ma. ANGELES	17.716.198	A. T. S.	B 21	2.192.610	1.714.020	285.670 (1)	4.192.300
POLO SORIANO, MARIA CINTA	17.853.822	MEDICO ADJUNTO ANESTESIA Y REANIMACION	A 23	2.776.648	2.542.752	423.792 (1)	5.743.192
PORRAS MOLINA, VALENTIN	17.200.727	MEDICO URGENCIAS	A 22	2.516.626	2.478.648	413.108 (1)	5.408.382
PRAT BALDOVIN, NURIA E.	17.190.692	SUPERVISORA ENFERMERIA	B 22	2.400.636	2.144.976	357.496 (1)	4.903.108
QUERALT SOLARI, CARLOS BLAS	17.696.937	MEDICO ADJUNTO CIRUGIA GENERAL	A 23	2.776.648	2.542.752	423.792 (1)	5.743.192
RECAJ PEREZ, JULIAN S.	17.004.222	A. T. S. - REHABILITACION	B 21	2.678.004	2.061.588	343.598 (1)	5.083.190
RIPOLLES SANCHO, RAFAEL	17.441.447	AYTE.FARMACIA	C 18	1.427.678	1.576.272	262.712 (1)	3.266.662
RIVERA SANCHEZ, SONIA CARMEN	18.023.524	MEDICO ADJUNTO ANESTESIA Y REANIMACION	A 23	2.776.648	2.542.752	423.792 (1)	5.743.192
RODA GONZALVEZ, SOFIA	25.460.454	A. T. S.	B 21	1.984.584	1.714.020	285.670 (1)	3.984.274
RODRIGUEZ ABAD, PEDRO JESUS	17.696.053	MEDICO ADJUNTO OBSTETRICIA Y GINECOLOGIA	A 23	2.689.974	2.542.752	423.792 (1)	5.656.518
RODRIGUEZ DE BENITO, J.FCO.	17.857.310	MEDICO ADJUNTO ANESTESIA Y REANIMACION	A 23	2.776.648	2.542.752	423.792 (1)	5.743.192



**PERSONAL LABORAL**

APellidos y Nombre	D.N.I.	Puesto de Trabajo	Retribuciones Básicas	Retribuciones Complementarias	Otras Retribuciones	Total Retribuciones
ADIEGO BLASCO, ANA EVA	17.702.986	AUXILIAR SANITARIO	1.970.444	386.358		2.356.802
AGREDA MELENDO, CONCEPCION	17.442.001	AUXILIAR SANITARIO	1.799.098	386.358		2.185.456
AGUDO COMIN, SILVIA	17.831.735	AUXILIAR CLINICA	2.366.882	418.418		2.785.300
ALBIAC MORLANES, Ma. DOLORES	17.196.787	AUXILIAR SANITARIO	2.141.790	386.358		2.528.148
ALCAIRE GARCIA, PILAR	17.421.264	AUXILIAR SANITARIO	2.056.124	386.358		2.442.482
ALFARO GARATE, Ma. PILAR	16.015.259	AUXILIAR CLINICA	2.191.560	418.418		2.609.978
ALGUACIL ALONSO, ROSA	17.431.181	LIMPIADORA	2.237.522	300.622		2.538.144
ALONSO BUENO, Ma. ROSA	17.429.164	LIMPIADORA	2.314.690	300.622		2.615.312
ALVARO TORRES, RAQUEL	46.654.631	AUXILIAR SANITARIO	1.884.778	386.358		2.271.136
ANDIA MENSAT, ANGELES	17.816.679	AUXILIAR CLINICA	2.279.228	418.418		2.697.646
ARRIBAS TAMBO. PURIFICACION	73.155.202	AUXILIAR CLINICA	2.103.892	418.418		2.522.310
ASENSIO ALGUACIL, Ma. CARMEN	17.431.188	LIMPIADORA	2.237.522	300.622		2.538.144
AURIA GENZOR, GEMA	25.430.277	AUXILIAR CLINICA	1.753.248	418.418		2.171.666
AYARZA MARTIN, Ma. ANTONIA	17.833.432	AUXILIAR CLINICA	2.191.560	418.418		2.609.978

**PERSONAL LABORAL**

APellidos y Nombre	D.N.I.	Puesto de Trabajo	Retribuciones Básicas	Retribuciones Complementarias	Otras Retribuciones	Total Retribuciones
BARBERO FORNIES, AMPARO	17.696.214	AUXILIAR CLINICA	2.279.228	418.418	262.990 (3)	2.960.636
BARCELONA SEBASTIAN, Ma. MAR	17.724.886	AUXILIAR CLINICA	2.016.224	418.418		2.434.642
BARRERA SALVADOR, FELIX	73.072.517	SUBALTERNO	2.279.228	337.764		2.616.992
BARRIENDOS SORO, CONCEPCION	17.145.468	AUXILIAR CLINICA	1.753.248	418.418		2.171.666
BARSELO RODRIGUEZ, ASCENSION	14.399.401	AUXILIAR CLINICA	2.279.228	418.418		2.697.646
BASANTA CUENCA, Ma. CARMEN	17.137.164	AUXILIAR SANITARIO	1.970.444	386.358		2.356.802
BECERRIL LOPEZ, FERMIN	17.092.870	AUXILIAR CLINICA	2.191.560	418.418		2.609.978
BEDIA BEDIA, JOSE ROMAN	17.131.281	AUXILIAR SANITARIO	2.227.456	386.358		2.613.814
BELLO ARTIGAS, VICENTE	17.814.660	OFICIAL 1a. ADMINISTRATIVO	2.824.038	532.980		3.357.018
BENEDI ALONSO, AZUCENA	17.434.776	LIMPIADORA	1.774.584	300.622		2.075.206
BENITEZ BENEDICTO ISABEL	17.810.398	AUXILIAR SANITARIO	2.313.136	386.358		2.699.494
BERGES HIDALGO, Ma. NIEVES	17.211.816	AUXILIAR CLINICA	2.103.892	418.418	262.990 (3)	2.785.300
BERTOMEU ROY, JOSE J.	17.697.669	AUXILIAR CLINICA	2.279.228	418.418	350.644 (2)	3.048.290
BIEC ABADIA, ASUNCION	17.845.316	AUXILIAR CLINICA	2.191.560	418.418		2.609.978

**PERSONAL LABORAL**

APellidos y Nombre	D.N.I.	Puesto de Trabajo	Retribuciones Básicas	Retribuciones Complementarias	Otras Retribuciones	Total Retribuciones
BIEC ABADIA.VICENTA	17.834.973	TELEFONISTA	2.570.148	379.456		2.949.604
BLASCO BARTOLOME, ADORACION	17.428.543	AUXILIAR SANITARIO	2.056.124	386.358		2.442.482
BORDONABA LABOREO, ISABEL	17.219.780	AUXILIAR CLINICA	2.191.560	418.418		2.609.978
BORQUE PEREZ, MANUELA	17.429.163	AUXILIAR SANITARIO	2.570.148	386.358		2.956.506
BOSQUED RAMON, ALVARO	25.157.588	AUXILIAR SANITARIO	1.970.444	386.358	257.012 (3)	2.613.814
BUSTIN VILLARROYA, JOSE LUIS	16.019.937	AUXILIAR SANITARIO	1.713.432	386.358		2.099.790
CABALLERO HERRERO, JOSE	17.703.368	SUBALTERNO	2.191.560	337.764		2.529.324
CABEZA MARTON, CRUZ	17.126.195	LIMPIADORA	1.851.752	300.622		2.152.374
CALVO HORNILLOS, PEDRO JOSE	25.140.027	AUXILIAR CLINICA	2.103.892	418.418		2.522.310
CALVO SAINZ, ANTONIO	73.073.271	AUXILIAR CLINICA	2.103.892	418.418	438.312 (2)	2.960.622
CALVO VEGA, MANUEL JOSE	7.758.934	AUXILIAR SANITARIO	1.970.444	386.358	257.012 (3)	2.613.814
CALVO VELA, Ma. ELISA	73.074.920	AUXILIAR SANITARIO	1.884.778	386.358		2.271.136
CALLEJA ALVAREZ, INMACULADA	17.204.869	AUXILIAR CLINICA	2.103.892	418.418		2.522.310
CALLEN MORA, JULIO	17.105.596	OFIC. SERV. INTERNOS	2.016.238	418.418		2.434.656

**PERSONAL LABORAL**

APellidos y Nombre	D.N.I.	Puesto de Trabajo	Retribuciones Básicas	Retribuciones Complementarias	Otras Retribuciones	Total Retribuciones
CAMPOS MUÑOZ, LUISA MARIA	17.702.364	LIMPIADORA	1.851.752	300.622		2.152.374
CANO MILLAN, MANUEL	17.417.429	AUXILIAR SANITARIO	1.884.778	386.358		2.271.136
CANO TAPIA, JUAN PABLO	17.220.545	AUXILIAR CLINICA	2.191.560	418.418		2.609.978
CARBALLO TORRES, Ma. BEGOÑA	9.255.835	TEC.ESP.ANA.PAT	2.396.870	571.704	299.614 (3)	3.268.188
CARDIEL CARDIEL, JESUS M.C.	17.099.606	AUXILIAR SANITARIO	1.884.778	386.358		2.271.136
CARNICER DEL RIO, ROSARIO	17.871.405	AUXILIAR CLINICA	2.191.560	418.418		2.609.978
CASTEL TORCAL, JULIAN MANUEL	25.149.494	AUXILIAR SANITARIO	1.799.098	386.358		2.185.456
CASTRO GUTIERREZ, MANUEL	17.829.921	AUXILIAR CLINICA	2.103.892	418.418		2.522.310
CELIMENDIZ JIMENEZ, VANESA	17.750.774	AUXILIAR CLINICA	1.753.248	418.418		2.171.666
CERRO CORREDOR, IRENE DEL	17.847.597	LIMPIADORA	2.314.690	300.622		2.615.312
COMET MARTINEZ, MARIA BELEN	17.867.814	TEC.ESP.LABORATORIO	2.197.132	571.704	299.614 (3)	3.068.450
CORDOVA NAVARRO, MERCEDES	73.072.352	AUXILIAR CLINICA	2.191.560	418.418		2.609.978
CORTES GIL, ROSA-ANA	17.436.851	AUXILIAR CLINICA	2.279.228	418.418	262.990 (3)	2.960.636
CUBERO MAESTRO, LUIS ANGEL	17.724.182	AUXILIAR SANITARIO	1.713.432	386.358		2.099.790

**PERSONAL LABORAL**

APellidos y Nombre	D.N.I.	Puesto de Trabajo	Retribuciones Básicas	Retribuciones Complementarias	Otras Retribuciones	Total Retribuciones
DE GRACIA BARBERO, FCO. JAVIER	17.442.697	AUXILIAR SANITARIO	1.884.778	386.358		2.271.136
DE LA TORRE LORDERN, MELISA	10.055.077	AUXILIAR CLINICA	2.103.892	418.418		2.522.310
DEL REAL GONZALEZ, JULIA S.	17.211.771	AUXILIAR CLINICA	2.191.560	418.418	262.990 (3)	2.872.968
DEL RIO ALVAREZ, ANA MARIA	73.074.212	AUXILIAR SANITARIO	2.227.456	386.358		2.613.814
DELGADO CABALLERO, FELISA	28.411.086	LIMPIADORA	1.851.752	300.622		2.152.374
DOMINGUEZ SANCHO, ANA	17.801.836	LAVANDERA	1.774.584	300.622		2.075.206
DURAN SANCHO, ASCENSION	17.394.244	AUXILIAR CLINICA	2.366.882	418.418	262.990 (3)	3.048.290
ESTEBANEZ BLANCO, ELISA	13.067.077	AUXILIAR SANITARIO	2.227.456	386.358		2.613.814
FERNANDEZ AYALA, RAFAELA	75.698.181	AUXILIAR CLINICA	1.753.248	418.418		2.171.666
FERRER CAMEO, ANA ISABEL	25.150.264	AUXILIAR SANITARIO	2.141.790	386.358		2.528.148
FERRER CAMEO, ANTONIO	25.144.103	AUXILIAR SANITARIO	1.799.098	386.358		2.185.456
FERRER GRACIA, Ma. DOLORES PILAR	17.696.727	PLANCHADORA	2.083.214	345.436		2.428.650
FERRER LOSILLA, JAVIER IGNACIO	17.726.985	AUXILIAR SANITARIO	1.799.098	386.358		2.185.456
FORCEN SANCHEZ, Ma. MAR	17.435.782	AUXILIAR CLINICA	2.103.892	418.418		2.522.310

**PERSONAL LABORAL**

APellidos y Nombre	D.N.I.	Puesto de Trabajo	Retribuciones Básicas	Retribuciones Complementarias	Otras Retribuciones	Total Retribuciones
GALINDO MONTERO, ANA MARIA	17.156.325	AUXILIAR CLINICA	2.103.892	418.418		2.522.310
GARCIA ARANDA, MARIA PILAR	16.674.960	AUXILIAR CLINICA	2.103.892	418.418		2.522.310
GARCIA CENZANO, FERNANDO	29.105.485	OFIC. SERV. INTERNOS	2.016.238	418.418		2.434.656
GARCIA CESTERO, LUIS CARLOS	17.146.567	AUXILIAR SANITARIO	1.970.444	386.358		2.356.802
GARCIA IBAÑEZ, GUADALUPE	17.807.004	PLANCHADORA	1.928.906	345.436	11.172 (2)	2.285.514
GARCIA LATORRE, Ma. RITA	73.079.354	AUXILIAR SANITARIO	1.970.444	386.358		2.356.802
GARCIA MARTIN, ANGEL	17.135.834	AUXILIAR SANITARIO	1.884.778	386.358		2.271.136
GARIN LANASPA, ROSA MARIA	17.154.038	AUXILIAR CLINICA	2.279.228	418.418	262.990 (3)	2.960.636
GASPAR GOMEZ, ANA MARIA	29.088.810	AUXILIAR CLINICA	2.103.892	418.418	262.990 (3)	2.785.300
GASPAR OCHOA, ROSALIA ESPER.	25.143.753	AUXILIAR CLINICA	2.103.892	418.418		2.522.310
GIL ALAIZ, ISABEL	17.796.336	AUXILIAR CLINICA	2.279.228	418.418		2.697.646
GIMENEZ SALVADOR, ESTHER	17.865.612	AUXILIAR CLINICA	2.279.228	418.418		2.697.646
GONZALEZ LUQUE, ELENA	75.630.016	LIMPIADORA	1.928.906	300.622		2.229.528
GONZALEZ LUQUI, AMADOR	17.825.203	OFICIAL 1a. MANTENIMIENTO	2.353.372	532.980		2.886.352

**PERSONAL LABORAL**

APellidos y Nombre	D.N.I.	Puesto de Trabajo	Retribuciones Básicas	Retribuciones Complementarias	Otras Retribuciones	Total Retribuciones
GRACIA MOROS, MARIANO	17.177.494	AUXILIAR CLINICA	2.191.560	418.418		2.609.978
GRACIA OLIVAN, Ma. CRUZ	17.211.801	AUXILIAR SANITARIO	1.799.098	386.358		2.185.456
GUALLAR RUIZ, HERMINIA	17.427.348	AUXILIAR CLINICA	2.366.882	418.418		2.785.300
GUALLART MORENO, Ma. PILAR	17.869.140	LIMPIADORA	1.851.752	300.622		2.152.374
GUERRERO ROY, ISIDRO	17.448.850	AUXILIAR SANITARIO	1.713.432	386.358		2.099.790
GUILLEN GUILLEN, CARMEN	17.866.608	AUXILIAR CLINICA	2.366.882	418.418		2.785.300
GUILLEN MARTINEZ, PILAR	17.684.769	AUXILIAR CLINICA	2.366.882	418.418	262.990 (3)	3.048.290
GUTIERREZ DIEZ, ANUNCIACION	17.843.897	AUX. SANITARIO	2.313.136	386.358		2.699.494
HERAS LOPEZ, ENCARNACION	40.863.139	TERAPEUTA	3.020.206	889.616		3.909.822
HERRER PELEGRIN, FRANCISCA	17.418.624	LIMPIADORA	2.391.844	300.622		2.692.466
HERRERO NAVAL, GUADALUPE	17.430.787	AUXILIAR CLINICA	2.103.892	418.418	262.990 (3)	2.785.300
IBARZO SANCHEZ, Ma. DOLORES	73.096.414	AUXILIAR CLINICA	2.366.882	418.418	262.990 (3)	3.048.290
JABATO BRIZ, ANTONIO	17.297.471	AUXILIAR SANITARIO	2.741.494	386.358	342.678 (2)	3.470.530
JIMENEZ LEDESMA, ANGEL	73.074.177	OFICIAL 2a. MANTENIMIENTO	2.191.560	418.418		2.609.978

**PERSONAL LABORAL**

APellidos y Nombre	D.N.I.	Puesto de Trabajo	Retribuciones Básicas	Retribuciones Complementarias	Otras Retribuciones	Total Retribuciones
JIMENO DEL VAL, FCO. J.	17.444.444	AUXILIAR SANITARIO	1.799.098	386.358		2.185.456
JORDAN JARQUE, MANUEL PEDRO	17.156.506	AUXILIAR CLINICA	2.103.892	418.418		2.522.310
LABARQUILLA ARNAIZ, MARTA M.	17.155.457	AUXILIAR SANITARIO	1.884.778	386.358		2.271.136
LACARTA DOMINGUEZ, FELIX	73.072.847	AUXILIAR SANITARIO	1.884.778	386.358	428.358 (2)	2.699.494
LAGUNAS ROZAS, ANA MARIA	25.136.741	AUXILIAR CLINICA	2.103.892	418.418	262.990 (3)	2.785.300
LAGUNAS ROZAS, SANTIAGO	25.131.741	AUXILIAR CLINICA	2.279.228	418.418	350.644 (2)	3.048.290
LARQUE CARRERA, FLORENCIO	17.861.307	OFICIAL SEGURIDAD	2.655.310	1.193.892		3.849.202
LASANTAS VILLAMAYOR, CARMEN	73.070.966	AUXILIAR SANITARIO	1.884.778	386.358		2.271.136
LATORRE GIMENEZ, NIEVES	17.719.037	AUXILIAR CLINICA	2.103.892	418.418	262.990 (3)	2.785.300
LAZARO CERCER, CARMEN	2.488.151	AUXILIAR CLINICA	2.366.882	418.418	262.990 (3)	3.048.290
LITE SAEZ, ANA MARIA	17.823.912	AUXILIAR CLINICA	2.279.228	418.418		2.697.646
LOPEZ BLASCO, ANTONIO	17.425.450	CONDUCTOR	2.729.902	532.980		3.262.882
LORENTE FLORIA, JULIAN	17.825.935	AUXILIAR SANITARIO	1.970.444	386.358	342.678 (2)	2.699.480
LUCINDO VELA, SAGRARIO	17.436.502	AUXILIAR SANITARIO	2.227.456	386.358		2.613.814

**PERSONAL LABORAL**

APELLIDOS Y NOMBRE	D.N.I.	PUESTO DE TRABAJO	RETRIBUCIONES BASICAS	RETRIBUCIONES COMPLEMENTARIAS	OTRAS RETRIBUCIONES	TOTAL RETRIBUCIONES
LUNA GASCA, JOSE MARIA	17.826.724	AUXILIAR CLINICA	2.191.560	418.418		2.609.978
LLANAS GASPAR, Ma. ANGELES	17.861.386	AUXILIAR SANITARIO	1.970.444	386.358		2.356.802
MAINAR NAVARRO, ANA CARMEN	17.721.735	AUXILIAR CLINICA	2.016.238	418.418		2.434.656
MAINAR RUIZ, CONSUELO	17.146.445	LIMPIADORA	1.928.906	300.622		2.229.528
MALUENDA GIL, REINALDO	17.440.510	AUXILIAR SANITARIO	1.970.444	386.358		2.356.802
MAÑERO ROYO, ROBERTO	17.796.759	AUXILIAR SANITARIO	1.970.444	386.358		2.356.802
MARCO ARAGONES, ANTONIA	73.253.720	LIMPIADORA	2.083.214	300.622		2.383.836
MARCO MORALES, JOSE LUIS	17.815.384	AUXILIAR SANITARIO	2.141.790	386.358		2.528.148
MARCO VAL, ROSA BLANCA	17.820.664	AUXILIAR SANITARIO	1.970.444	386.358	257.012 (3)	2.613.814
MARTIN BADULES, MARINA CECILIA	17.849.279	AUXILIAR SANITARIO	1.799.098	386.358		2.185.456
MARTIN JUDEZ, Ma. MERCEDES	17.703.666	LIMPIADORA	1.928.906	300.622		2.229.528
MARTIN SANCHEZ, SANTA	7.434.634	AUXILIAR SANITARIO	2.056.124	386.358		2.442.482
MARTINEZ GIMENO, JOSEFA	17.426.135	AUXILIAR SANITARIO	1.713.432	386.358		2.099.790
MARTINEZ HERRERA, ISABEL	73.064.560	AUXILIAR CLINICA	2.366.882	418.418		2.785.300

**PERSONAL LABORAL**

APELLIDOS Y NOMBRE	D.N.I.	PUESTO DE TRABAJO	RETRIBUCIONES BASICAS	RETRIBUCIONES COMPLEMENTARIAS	OTRAS RETRIBUCIONES	TOTAL RETRIBUCIONES
MARTINEZ PEREZ, JESUS ANGEL	73.097.465	AUXILIAR SANITARIO	1.884.778	386.358		2.271.136
MARTINEZ SANZ, JOSE Ma.	17.865.981	CONDUCTOR AMBULANCIA	2.447.494	532.980		2.980.474
MARTINEZ VELAZQUEZ, CARMEN	17.417.228	LIMPIADORA	1.851.752	300.622		2.152.374
MATEO BERNAL, MERCEDES	17.433.439	AUXILIAR CLINICA	2.191.560	418.418	262.990 (3)	2.872.968
MATEO CRESPO, ANGEL	17.187.380	AUXILIAR SANITARIO	1.970.444	386.358	342.678 (2)	2.699.480
MATUTE PUEYO, MARIA ISABEL	73.076.939	AUXILIAR CLINICA	2.103.892	418.418		2.522.310
MAYANDIA GRACIA, Ma. PILAR	25.463.104	AUXILIAR SANITARIO	1.713.432	386.358		2.099.790
MELENDO MARIN, EMILIA	17.431.589	AUXILIAR SANITARIO	2.056.124	386.358		2.442.482
MODREGO GONZALEZ, AURORA	25.136.625	AUXILIAR CLINICA	2.122.675	418.418	262.990 (3)	2.804.083
MOLES HERRERA, SILVIA	73.148.436	AUXILIAR SANITARIO	1.713.432	386.358		2.099.790
MOLINOS LADRON, Ma. ANTONIA	17.211.545	AUXILIAR CLINICA	2.103.892	418.418	262.990 (3)	2.785.300
MONCLUS BALLESTER, PILAR	17.849.737	AUXILIAR CLINICA	2.279.228	418.418		2.697.646
MONFORTE MARIN, MIGUEL A.	17.187.761	AUXILIAR SANITARIO	2.056.124	386.358	257.012 (3)	2.699.494
MONTESINOS RODRIGUEZ, DOLORES	17.409.166	LIMPIADORA	1.774.584	300.622		2.075.206



**PERSONAL LABORAL**

APellidos y Nombre	D.N.I.	Puesto de Trabajo	Retribuciones Básicas	Retribuciones Complementarias	Otras Retribuciones	Total Retribuciones
MORALES ANDRES, Ma. PILAR	17.681.372	AUXILIAR SANITARIO	1.799.098	386.358		2.185.456
MORTE ANDIA, JAVIER	17.727.339	AUXILIAR SANITARIO	1.884.778	386.358		2.271.136
NAVARRO JULIAN, Ma. ELENA	17.835.504	LIMPIADORA	2.006.060	300.622		2.306.682
NAVARRO NAVARRO, JUSTO	73.074.829	AUXILIAR SANITARIO	1.884.778	386.358	428.358 (2)	2.699.494
NAVARRO ROJAS, GLORIA	17.114.398	LIMPIADORA	2.006.060	300.622		2.306.682
NUÑO PARDOS, RICARDO	17.806.106	OFICIAL 2a. MANTENIMIENTO	2.191.560	418.418		2.609.978
OLIVA CALAVIA, CONSOLACION	25.426.627	AUXILIAR CLINICA	2.103.892	418.418	350.644 (2)	2.872.954
ONDIVIELA MONTES, LOURDES	17.110.210	LIMPIADORA	2.083.214	300.622		2.383.836
ORNAT JORDAN, MARIA PILAR	18.019.594	AUXILIAR CLINICA	1.753.248	418.418		2.171.666
PACH NAVES, CARMEN	40.777.394	AUXILIAR CLINICA	2.366.882	418.418	262.990 (3)	3.048.290
PARDOS PARDOS, Ma. TERESA	17.712.457	AUXILIAR CLINICA	2.279.228	418.418		2.697.646
PAVON MORALES, JOSEFA	26.142.227	AUXILIAR CLINICA	2.279.228	418.418		2.697.646
PEREZ CORBAL, EMILIA	17.433.574	AUXILIAR SANITARIO	1.970.444	386.358	257.012 (3)	2.613.814
PEREZ GARCIA, ANGELES	17.111.095	OFICIAL 1a. SASTRERIA	2.918.174	532.980		3.451.154

**PERSONAL LABORAL**

APellidos y Nombre	D.N.I.	Puesto de Trabajo	Retribuciones Básicas	Retribuciones Complementarias	Otras Retribuciones	Total Retribuciones
PEREZ ROBERT, TRINIDAD M. CARMEN	18.001.212	AUXILIAR CLINICA	2.279.228	418.418	350.644 (2)	3.048.290
PIEDRAFITA NADAL, ZULEMA	25.425.920	AUXILIAR CLINICA	2.103.892	418.418		2.522.310
PIQUERAS FIERRO, PASCUAL	17.423.526	CONDUCTOR	2.353.372	532.980		2.886.352
PORTERO GARCIA, ROSARIO	17.424.020	LIMPIADORA	1.928.906	300.622		2.229.528
PORTERO SERRANO, JOSEFINA	17.797.925	LIMPIADORA	2.083.214	300.622		2.383.836
PUYOD ARNAL, OSCAR	17.206.658	AUXILIAR CLINICA	2.191.560	418.418	350.644 (2)	2.960.622
RADA JIMENEZ, PEDRO	17.838.696	AUXILIAR CLINICA	2.103.892	418.418		2.522.310
RAMON SANCHO, Ma. DEL MAR	25.437.039	LIMPIADORA	1.928.906	300.622		2.229.528
RINCON GORMEDINO, CRISTINA	25.429.867	AUXILIAR CLINICA	2.103.892	418.418	262.990 (3)	2.785.300
ROMEO CLEMENTE, MARIA JESUS	17.862.946	AUXILIAR SANITARIO	2.141.790	386.358		2.528.148
ROMERO ALONSO, FELICIDAD	17.437.625	AUXILIAR CLINICA	2.103.892	418.418		2.522.310
ROMERO AREVALO, MONSERRAT	17.424.842	AUXILIAR SANITARIO	1.713.432	386.358		2.099.790
ROMERO DE CLAVER, ROSARIO	17.084.995	AUXILIAR CLINICA	2.191.560	418.418		2.609.978
ROYO AZNAR, Ma. LUISA	17.121.663	AUXILIAR CLINICA	2.279.228	418.418	350.644 (2)	3.048.290

**PERSONAL LABORAL**

<b>APELLIDOS Y NOMBRE</b>	<b>D.N.I.</b>	<b>PUESTO DE TRABAJO</b>	<b>RETRIBUCIONES BASICAS</b>	<b>RETRIBUCIONES COMPLEMENTARIAS</b>	<b>OTRAS RETRIBUCIONES</b>	<b>TOTAL RETRIBUCIONES</b>
ROYO MATEO, MARIA CRUZ	17.118.731	AUXILIAR CLINICA	2.103.892	418.418	262.990 (3)	2.785.300
ROYO SEGURA, RAQUEL	17.123.480	AUXILIAR SANITARIO	2.313.136	386.358		2.699.494
RUIZ FERNANDEZ, Ma. PEÑA	17.427.559	LIMPIADORA	1.928.906	300.622		2.229.528
RUIZ TAUS, Ma. DOLORES	73.073.299	AUXILIAR CLINICA	2.191.560	418.418		2.609.978
SALVADOR GONZALEZ, TERESA	73.077.321	AUXILIAR SANITARIO	1.970.444	386.358		2.356.802
SAMITIER GRACIA, ADRIANA	17.729.023	AUXILIAR CLINICA	1.840.916	418.418		2.259.334
SAN JULIAN DE GRACIA, PEDRO	18.377.459	SUBALTERNO	2.191.560	337.764		2.529.324
SANCHEZ FORCEN, Ma. DEL CARMEN	17.426.508	AUXILIAR SANITARIO	1.884.778	386.358		2.271.136
SANCHEZ MORALES, JOSE M	17.141.316	CAMINERO	2.056.124	623.588		2.679.712
SANCHEZ YAGUE, OFELIA	17.414.823	LIMPIADORA	1.928.906	300.622		2.229.528
SANTANDER PAVON, RAQUEL	72.877.793	AUXILIAR SANITARIO	2.141.790	386.358		2.528.148
SICILIA SIERRA, IGNACIO	17.817.468	ENCARGADO TALLER SASTRERI	3.268.076	557.900		3.825.976
SORIANO PINA, JOSEFA	17.660.404	LIMPIADORA	2.468.998	300.622		2.769.620
SUBIAS LAPENA, Ma. DOLORES	17.100.591	ENCARGADA LIMPIEZA	2.553.180	384.118		2.937.298

**PERSONAL LABORAL**

<b>APELLIDOS Y NOMBRE</b>	<b>D.N.I.</b>	<b>PUESTO DE TRABAJO</b>	<b>RETRIBUCIONES BASICAS</b>	<b>RETRIBUCIONES COMPLEMENTARIAS</b>	<b>OTRAS RETRIBUCIONES</b>	<b>TOTAL RETRIBUCIONES</b>
SUSO MINGUILLON, Ma. PILAR	17.812.556	LIMPIADORA	1.928.906	300.622		2.229.528
TABUENCA RAMOS, Ma. PILAR	17.436.393	AUXILIAR CLINICA	2.103.892	418.418		2.522.310
TARRERO LOZANO, Ma. DEL CARMEN	25.472.423	AUXILIAR CLINICA	1.753.248	418.418		2.171.666
TORRIJO HERRERA, ANA Ma.	17.703.182	AUXILIAR CLINICA	2.103.892	418.418		2.522.310
TREBOL CLAVEJAS, LUIS M.	17.218.571	AUXILIAR CLINICA	2.103.892	418.418		2.522.310
URETA GUTIERREZ, SANTOS AN	17.152.969	CAMINERO	2.056.124	623.588		2.679.712
UTRILLA LOZANO, MARIA	17.426.018	LAVANDERA	1.774.584	300.622		2.075.206
VALLES GRACIA, Ma. LUISA	17.860.319	AUXILIAR CLINICA	2.279.228	418.418	262.990 (3)	2.960.636
VELA GARCIA, RODOLFO	73.075.973	LIMPIADOR	1.774.584	300.622		2.075.206
VELA LARUMBE, INES	17.103.660	AUXILIAR CLINICA	2.366.882	418.418		2.785.300
VERA MATEO, Ma. CARMEN	17.433.125	AUXILIAR SANITARIO	1.713.432	386.358		2.099.790
VICENTE HERNANDEZ, CARLOS	17.700.800	AUXILIAR CLINICA	2.103.892	418.418	350.644 (2)	2.872.954
VICENTE MARIN, JOSE LUIS	17.193.660	AUXILIAR CLINICA	2.191.560	418.418	350.644 (2)	2.960.622
VILLALBA PELLEJERO, MIGUEL	25.430.096	OFICIAL 2a. MANTENIMIENTO	2.016.238	418.418		2.434.656

**PERSONAL LABORAL**

<b>APELLIDOS Y NOMBRE</b>	<b>D.N.I.</b>	<b>PUESTO DE TRABAJO</b>	<b>RETRIBUCIONES BASICAS</b>	<b>RETRIBUCIONES COMPLEMENTARIAS</b>	<b>OTRAS RETRIBUCIONES</b>	<b>TOTAL RETRIBUCIONES</b>
VILLAR MARCOS, Ma. JOSE	29.087.049	AUXILIAR SANITARIO	1.970.444	386.358		2.356.802
VILLAREJO GRACIA, Ma. PILAR	17.819.782	AUXILIAR CLINICA	2.191.560	418.418		2.609.978
YUBERO JODRA, Ma. TERESA	72.870.259	LIMPIADORA	2.314.690	300.622		2.615.312
ZUECO MACAYA, EZEQUIEL	17.305.450	SUBALTERNO	2.717.540	337.764		3.055.304
		<b>SUMA .....</b>	<b>421.454.973</b>	<b>80.378.536</b>	<b>12.283.474</b>	<b>514.116.983</b>
					<b>RETRIBUCIONES VARIABLES .....</b>	<b>26.788.408</b>
					<b>CONTRATACIONES TEMPORALES .....</b>	<b>207.895.655</b>
					<b>ACCION SOCIAL .....</b>	<b>11.246.212</b>
					<b>SEGURIDAD SOCIAL .....</b>	<b>446.994.909</b>

\* Retribuciones calculadas sin incluir el incremento correspondiente a los acuerdos retributivos para el año 2000

(1) Paga extra complementaria

(2) Nocturnidad fija

(3) Plus especialidad

**RELACION NUMERO 3  
VACANTES DE PERSONAL FUNCIONARIO Y LABORAL DE LA DIPUTACION PROVINCIAL DE ZARAGOZA  
QUE SE TRASPASA A LA COMUNIDAD AUTONOMA DE ARAGON**

**PERSONAL FUNCIONARIO**

<u>PUESTO DE TRABAJO</u>	<u>GRUPO</u>	<u>NIVEL</u>	<u>RETRIBUCIONES BASICAS</u>	<u>RETRIBUCIONES COMPLEMENTARIAS</u>	<u>OTRAS RETRIBUCIONES</u>	<u>TOTAL RETRIBUCIONES</u>
MEDICO ADJUNTO	A	23	2.256.604	2.542.750	423.792 (1)	5.223.146
MEDICO ADJUNTO	A	23	2.256.604	2.542.750	423.792 (1)	5.223.146
MEDICO ADJUNTO	A	23	2.256.604	2.542.750	423.792 (1)	5.223.146
MEDICO ADJUNTO	A	23	2.256.604	2.542.750	423.792 (1)	5.223.146
MEDICO ADJUNTO	A	23	2.256.604	2.542.750	423.792 (1)	5.223.146
MEDICO ADJUNTO	A	23	2.256.604	2.542.750	423.792 (1)	5.223.146
MEDICO ADMISION	A	23	2.256.604	2.542.750	423.792 (1)	5.223.146
MEDICO MEDICINA	A	23	2.256.604	2.542.750	423.792 (1)	5.223.146
A. T. S.	B	21	1.915.242	1.714.020	285.670 (1)	3.914.932
ADMINISTRATIVO	C	18	1.427.678	1.576.272	262.712 (1)	3.266.662

**PERSONAL FUNCIONARIO**

<b>PUESTO DE TRABAJO</b>	<b>GRUPO</b>	<b>NIVEL</b>	<b>RETRIBUCIONES BASICAS</b>	<b>RETRIBUCIONES COMPLEMENTARIAS</b>	<b>OTRAS RETRIBUCIONES</b>	<b>TOTAL RETRIBUCIONES</b>
JEFE DE GRUPO	D	17	1.167.376	1.436.808	239.468 (1)	2.843.652
AUX. ADMINISTRATIVO	D	16	1.167.376	1.364.100	227.350 (1)	2.758.826
AUX. ADMINISTRATIVO	D	16	1.167.376	1.364.100	227.350 (1)	2.758.826
AUX. ADMINISTRATIVO	D	16	1.167.376	1.364.100	227.350 (1)	2.758.826
AUX. ADMINISTRATIVO	D	16	1.167.376	1.364.100	227.350 (1)	2.758.826
<b>SUMA .....</b>			27.232.632	30.525.502	5.087.584	62.845.718

\* Retribuciones calculadas sin incluir el incremento correspondiente a los acuerdos retributivos para el año 2000

**PERSONAL LABORAL**

<b>PUESTO DE TRABAJO</b>	<b>RETRIBUCIONES BASICAS</b>	<b>RETRIBUCIONES COMPLEMENTARIAS</b>	<b>OTRAS RETRIBUCIONES</b>	<b>TOTAL RETRIBUCIONES</b>
AUXILIAR CLINICA	1.753.248	418.418		2.171.666
AUXILIAR CLINICA	1.753.248	418.418		2.171.666
OFIC. 2a. DE OFICIOS	1.753.248	418.418		2.171.666
OFIC. 2a. ALMACEN	1.753.248	418.418		2.171.666
LAVANDERA	1.543.122	300.622		1.843.744
LAVANDERA	1.543.122	300.622		1.843.744
TEC. ESP. ANA. PAT.	1.997.394	871.318		2.868.712
TEC. ESP. ANA. PAT.	1.997.394	871.318		2.868.712
TEC. ESP. LABORATORIO	1.997.394	871.318		2.868.712
TEC. ESP. RADIOLOGO	1.997.394	871.318		2.868.712
AUXILIAR CLINICA	1.840.910	418.418		2.259.328
AUXILIAR CLINICA	1.753.248	418.418		2.171.666

**PERSONAL LABORAL**

<u>PUESTO DE TRABAJO</u>	<u>RETRIBUCIONES BASICAS</u>	<u>RETRIBUCIONES COMPLEMENTARIAS</u>	<u>OTRAS RETRIBUCIONES</u>	<u>TOTAL RETRIBUCIONES</u>
AUXILIAR FARMACIA	1.753.248	418.418		2.171.666
AUXILIAR SANITARIO	1.713.432	482.118		2.195.550
AUXILIAR SANITARIO	1.713.432	386.358		2.099.790
AUXILIAR SANITARIO	1.713.432	386.358		2.099.790
AUXILIAR SANITARIO	1.713.432	386.358		2.099.790
AUXILIAR SANITARIO	1.713.432	386.358		2.099.790
AUXILIAR SANITARIO	1.713.432	386.358		2.099.790
AUXILIAR SANITARIO	1.713.432	386.358		2.099.790
AUXILIAR SANITARIO	1.713.432	386.358		2.099.790
AUXILIAR SANITARIO	1.713.432	386.358		2.099.790
AUXILIAR SANITARIO	1.713.432	386.358		2.099.790

**PERSONAL LABORAL**

<u>PUESTO DE TRABAJO</u>	<u>RETRIBUCIONES BASICAS</u>	<u>RETRIBUCIONES COMPLEMENTARIAS</u>	<u>OTRAS RETRIBUCIONES</u>	<u>TOTAL RETRIBUCIONES</u>
OFIC. 2a. MANTENIMIENTO	1.753.248	418.418		2.171.666
<b>SUMA .....</b>	<b>42.323.786</b>	<b>11.393.200</b>		<b>53.716.986</b>

\* Retribuciones calculadas sin incluir el incremento correspondiente a los acuerdos retributivos para el año 2000

(1) Paga extra complementaria

(2) Nocturnidad fija

(3) Plus especialidad

**RELACION N° 4****VALORACION DEL COSTE EFECTIVO DE LAS FUNCIONES Y SERVICIOS  
DE LA DIPUTACION PROVINCIAL DE ZARAGOZA QUE SE TRANSFIEREN  
A LA COMUNIDAD AUTONOMA DE ARAGON.  
(Pesetas 2000)**

<b><u>COSTE EFECTIVO</u></b>	<b><u>IMPORTE</u></b>
- COSTES DIRECTOS:	
CAPITULO I .- GASTOS DE PERSONAL .....	2.074.100.000
CAPITULO II . - GASTOS BIENES CORRIENTES .....	<u>819.784.000</u>
SUMA COSTES DIRECTOS .....	2.893.884.000
- COSTES INDIRECTOS .....	88.091.000
- GASTOS DE INVERSION .....	<u>117.898.000</u>
<b>SUMA COSTE EFECTIVO .....</b>	<b>3.099.873.000</b>

**RECURSOS AFECTADOS A LOS SERVICIOS QUE SE TRASPASAN**

TASAS Y PRESTACION DE SERVICIOS .....	589.800.000
APORTACION DEL ESTADO PARA MANTENIMIENTO DE CENTROS SANITARIOS .....	<u>2.038.000.000</u>
<b>SUMA INGRESOS .....</b>	<b>2.627.800.000</b>
<b>COSTE EFECTIVO NETO .....</b>	<b>472.073.000</b>

**RELACION Nº 5****RELACION DE CENTROS QUE PRESTAN ASISTENCIA A ENFERMOS  
DEPENDIENTES DE LA DIPUTACION PROVINCIAL DE ZARAGOZA,**

<b>CENTRO</b>
Centro Neuropsiquiatrico "Ntra. Sra. Del Carmen, de Miralbueno (Zaragoza).
Instituto "Pedro Mata", de Reus (Tarragona).
Servicio de Salud Mental "San Juan de Dios", de San Baudilio de Llobregat (Barcelona).
Complejo Asistencial en Salud Mental "Benito Menni", de San Baudilio de Llobregat (Barcelona).
Centro Asistencial "San Juan de Dios", de Almacellas (Lérida).
Asociación Tutelar Asistencial de Deficientes Psíquicos "Manuel Artero", de Huesca.
Asociación para la Integración de Minusválidos ASIMAZ, de Zaragoza
Guardería Infantil "El Refugio", de Zaragoza
Asociación Asistencial Tutelar de Minusválidos Psíquicos-ATADES, de Zaragoza, Centro "Santo Angel"
Fundación "Rey Ardid" de Zaragoza.