

**RELACION DE BIENES Y DERECHOS AFECTADOS**

**PROYECTO**

**REFORMA DE LASMT 15kV "AMOVIBLE" SA10,00543 TRAMO 2  
ENTRE APOYOS Nº9 EXIST. Y CT BOLEA Nº2 Z07717, DER. A  
CT CONRAT, DER. A CTI GUILLÉN Y DER. A CT BOLEA Nº3,  
REFORMA CT Nº2 Y NUEVO CT BOLEA Nº3 EN T.M. DE LA  
SOTONERA (PROVINCIA DE HUESCA)**

ITER 196745

AT-118/2020

## INDICE

### Contenido

1. OBJETO DEL DOCUMENTO .....	4
2. RESUMEN DEL PROYECTO .....	4
3. TIPO DE AFECCIONES .....	5
4. PARCELAS AFECTADAS CON ACUERDOS CONSEGUIDOS .....	7
5. PARCELAS AFECTADAS QUE EL SOLICITANTE CONSIDERA NECESARIA EXPROPIACION.....	8
6. CONFECCIÓN DE PLANOS PARCELARIOS .....	14
7. PLANOS .....	16
8. PERMISOS CONSEGUIDOS .....	17

---

PROYECTO

REFORMA DE LASMT 15kV "AMOVIBLE" SA10,00543 TRAMO 2 ENTRE APOYOS N°9 EXIST. Y  
CT BOLEA N°2 Z07717, DER. A CT CONRAT, DER. A CTI GUILLÉN Y DER. A CT BOLEA N°3,  
REFORMA CT N°2 Y NUEVO CT BOLEA N°3 EN T.M. DE LA SOTONERA  
(PROVINCIA DE HUESCA)  
ITER 196745 AT 118/2020

# MEMORIA

---

PROYECTO

**REFORMA DE LASMT 15kV "AMOVIBLE" SA10,00543 TRAMO 2 ENTRE APOYOS Nº9 EXIST. Y  
CT BOLEA Nº2 Z07717, DER. A CT CONTRAT, DER. A CTI GUILLÉN Y DER. A CT BOLEA Nº3,  
REFORMA CT Nº2 Y NUEVO CT BOLEA Nº3 EN T.M. DE LA SOTONERA  
(PROVINCIA DE HUESCA)  
ITER 196745 AT 118/2020**

## **1. OBJETO DEL DOCUMENTO**

El presente Documento contiene la relación de las parcelas de propietarios particulares que son afectadas por las obras del proyecto REFORMA DE LASMT 15kV "AMOVIBLE" SA10.00543 TRAMO 2 ENTRE APOYOS N°9 EXIST. Y CT BOLEA N°2 Z07717, DER. A CT CONRAT, DER. A CTI GUILLÉN Y DER. A CT BOLEA N°3, REFORMA CT N°2 Y NUEVO CT BOLEA N°3 EN T.M. DE LA SOTONERA (PROVINCIA DE HUESCA)" y no han dado permiso para la ejecución de la misma.

El objeto de este anejo es el de cumplir los requisitos exigidos en la vigente Ley de Expropiaciones Forzosas, sobre la obligación de formular una relación, concreta e individualizada, de los bienes o derechos cuya expropiación es necesaria, describiendo todos los aspectos, tanto materiales como jurídicos.

Los datos necesarios para la elaboración de este anejo han sido tomados de la Oficina Virtual del Catastro (Ministerio de Economía y Hacienda) y el Departamento de Industria, competitividad y Desarrollo Empresarial del Gobierno de Aragón.

## **2. RESUMEN DEL PROYECTO**

Ubicación de la instalación T.M. de La Sotonera

Finalidad de la instalación: reformar la LAMT 15kV "AMOVIBLE" SA10.00543 para mejorar la calidad del suministro en el término municipal de La Sotonera (Huesca).

Presupuesto general: 96.350,72 €

Línea aérea de media tensión 15 kV

Longitud de la línea aérea: 1.733,96 mts

Origen LAMT: Apoyo existente n°9

Final LAMT: CT Bolea n°2 a reformar

Número de circuitos: Uno.

Conductor: 47-AL1/8-ST1A (LA-56)

Línea subterránea de media tensión 15 kV

Longitud de la línea subterránea: 62,50 mts

Origen LSMT: Apoyo existente n°1

---

PROYECTO

REFORMA DE LASMT 15kV "AMOVIBLE" SA10,00543 TRAMO 2 ENTRE APOYOS N°9 EXIST. Y  
CT BOLEA N°2 Z07717, DER. A CT CONRAT, DER. A CTI GUILLÉN Y DER. A CT BOLEA N°3,  
REFORMA CT N°2 Y NUEVO CT BOLEA N°3 EN T.M. DE LA SOTONERA  
(PROVINCIA DE HUESCA)  
ITER 196745 AT 118/2020

Final LSMT: Nuevo CT Bolea nº3

Número de circuitos: Uno.

Conductor: RH5Z1 12/20 kV 3x1x240 mm<sup>2</sup> Al

### 3. TIPO DE AFECCIONES

La descripción, las especificaciones y la justificación de los elementos que integran la instalación están detalladas en los siguientes documentos:

Proyecto "REFORMA DE LASMT 15kV "AMOVIBLE" SA10.00543 TRAMO 2 ENTRE APOYOS Nº9 EXIST. Y CT BOLEA Nº2 Z07717, DER. A CT CONTRAT, DER. A CTI GUILLÉN Y DER. A CT BOLEA Nº3, REFORMA CT Nº2 Y NUEVO CT BOLEA Nº3 EN T.M. DE LA SOTONERA (PROVINCIA DE HUESCA)" ITER 196745, redactado por el Ingeniero Industrial D. Carlos Sanchez-Fortún Pelegrín colegiado nº 9627 de C.O.G.I.T.I.A.R. con número de visado VIZA202471 de fecha 14 de noviembre de 2020, solicitada la Autorización Administrativa y Aprobación del proyecto de ejecución, con expediente AT-118/2020.

Afectaciones derivadas de la declaración de utilidad pública:

A) Servidumbre de paso aéreo de energía eléctrica, con las limitaciones que describen el artículo 57 de la Ley 54/1997, de 27 de noviembre y el 161 del Real decreto 1955/2000, de 1 de diciembre, que comprende el vuelo sobre la finca afectada y la imposición de ocupación definitiva para el establecimiento de apoyos fijos para la sustentación de los cables conductores de energía eléctrica y la instalación de puesta a tierra de los apoyos y la afectación definitiva por zanja, considerando el área de la zanja que quedará soterrada en el terreno.

- Cimentaciones de los apoyos de la línea mencionada.
- Red subterránea de Media tensión.
- Ocupación permanente para el mantenimiento de las infraestructuras eléctricas.

---

PROYECTO

REFORMA DE LASMT 15kV "AMOVIBLE" SA10,00543 TRAMO 2 ENTRE APOYOS Nº9 EXIST. Y CT BOLEA Nº2 Z07717, DER. A CT CONTRAT, DER. A CTI GUILLÉN Y DER. A CT BOLEA Nº3, REFORMA CT Nº2 Y NUEVO CT BOLEA Nº3 EN T.M. DE LA SOTONERA (PROVINCIA DE HUESCA)  
ITER 196745 AT 118/2020

B). Derecho de paso y servidumbre de ocupación temporal para la vigilancia, conservación y reparación de la línea eléctrica en una franja de 3 m, contados, 1,5 y 1,5 a cada lado de su eje longitudinal, con indemnización de los daños y perjuicios que se originen en cada supuesto.

C) Servidumbre de vuelo: Superficie en la cual se le impone al titular de la finca el mantenimiento de un uso que sea compatible con los usos previstos por la ley para ese suelo.

- Curva catenaria de vuelo de conductores en la posición más desfavorable.

D). Mantenimiento de distancias de seguridad establecidas en el Reglamento de líneas eléctricas aéreas de alta tensión con relación a las edificaciones y construcciones futuras y a la masa de arbolado.

E). Establecimiento, mediante la indemnización correspondiente, de una zona de tala de arbolado a ambos lados de la línea, con la anchura mínima que se derive de los reglamentos vigentes y servidumbre de ocupación temporal, mediante la indemnización correspondiente, para poder llevar a cabo las operaciones de tala y poda de arbolado necesarias en la mencionada zona de protección.

F) Ocupación temporal: Servidumbre de ocupación temporal para el desarrollo de las actividades necesarias para la instalación de la línea eléctrica y depósito de materiales, con indemnización de los daños y perjuicios que se originen en cada supuesto, terreno y la afectación temporal necesaria para la construcción de la zanja

- Superficie de maniobras para vehículos y personal de obra durante la ejecución de la misma.

- Acopios de materiales y herramienta durante la ejecución de la obra.

---

PROYECTO

REFORMA DE LASMT 15kV "AMOVIBLE" SA10,00543 TRAMO 2 ENTRE APOYOS Nº9 EXIST. Y  
CT BOLEA Nº2 Z07717, DER. A CT CONRAT, DER. A CTI GUILLÉN Y DER. A CT BOLEA Nº3,  
REFORMA CT Nº2 Y NUEVO CT BOLEA Nº3 EN T.M. DE LA SOTONERA  
(PROVINCIA DE HUESCA)  
ITER 196745 AT 118/2020

**4. PARCELAS AFECTADAS CON ACUERDOS CONSEGUIDOS**

A continuación se detallan las fincas afectadas de las que ha conseguido acuerdo. Se adjuntan los mismos al final de éste documento.

Nº FINCA	T.M.	POL	PARC	PARAJE	Nº APOYO	M. LINEALES
1	LA SOTONERA	9	149	BARRANQUILLO	Nº 9 EX	2
2	LA SOTONERA	9	493	BARRANQUILLO	Nº 1 Y ½ Nº 2	197
4	LA SOTONERA	9	148	BARRANQUILLO	½ Nº 2	113
9	LA SOTONERA	9	84	ALGORIZ	Nº7, CTI EX	67
10	LA SOTONERA	9	86	ALGORIZ		54
12	LA SOTONERA	9	52	ALGORIZ	½ Nº 8	55
13	LA SOTONERA	9	53	ALGORIZ	½ Nº 9	116
15	LA SOTONERA	9	44	ALGORIZ	½ Nº 10	111
16	LA SOTONERA	9	45	ALGORIZ	Nº 11	57

---

 PROYECTO

REFORMA DE LASMT 15kV "AMOVIBLE" SA10,00543 TRAMO 2 ENTRE APOYOS Nº9 EXIST. Y CT BOLEA Nº2 Z07717, DER. A CT CONTRAT, DER. A CTI GUILLÉN Y DER. A CT BOLEA Nº3, REFORMA CT Nº2 Y NUEVO CT BOLEA Nº3 EN T.M. DE LA SOTONERA (PROVINCIA DE HUESCA)  
ITER 196745 AT 118/2020

**5. PARCELAS AFECTADAS QUE EL SOLICITANTE CONSIDERA NECESARIA  
EXPROPIACION**

Las parcelas afectadas por el paso de la línea aéreo-subterránea de media tensión cuyos propietarios no han dado permiso para la ejecución de la misma, están recogidas en la Relación de Bienes y Derechos que se adjunta. Así mismo, se encuentran representadas en los planos que se acompañan al final del Documento. Dichas parcelas se encuentran localizadas en el polígono 9 de La Sotonera (Huesca)

---

PROYECTO

REFORMA DE LASMT 15kV "AMOVIBLE" SA10,00543 TRAMO 2 ENTRE APOYOS Nº9 EXIST. Y  
CT BOLEA Nº2 Z07717, DER. A CT CONRAT, DER. A CTI GUILLÉN Y DER. A CT BOLEA Nº3,  
REFORMA CT Nº2 Y NUEVO CT BOLEA Nº3 EN T.M. DE LA SOTONERA  
(PROVINCIA DE HUESCA)  
ITER 196745 AT 118/2020





**Para líneas eléctricas aéreas**

Vuelo.- Longitud en metros lineales

Superficie de Vuelo.- Se tienen en cuenta el desplazamiento de conductores en las condiciones más desfavorables.

Superficie de seguridad.- Se tiene en cuenta los m<sup>2</sup> a respetar en la construcción de edificios e instalaciones industriales ( min 5 metros)

Servidumbre de paso: El derecho de paso o acceso para atender al establecimiento, vigilancia, conservación, reparación de la línea eléctrica y corte de arbolado, si fuera necesario.

Apoyo n° : n° de apoyos que se instalan en la parcela

Ocupación temporal: La necesaria para la ejecución de las obras.

**Para líneas subterráneas: lo indicado en el art. 159**

Esta tabla hace referencia a los siguientes artículos del R.D. 1955/2000:

**Artículo 158.** Servidumbre de paso aéreo de energía eléctrica.

La servidumbre de paso aéreo de energía eléctrica comprenderá:

El vuelo sobre el predio sirviente.

El establecimiento de postes, torres o apoyos fijos para la sustentación de los cables conductores de energía eléctrica e instalación de puestas a tierra de dichos postes, torres o apoyos fijos.

El derecho de paso o acceso para atender al establecimiento, vigilancia, conservación, reparación de la línea eléctrica y corte de arbolado, si fuera necesario.

La ocupación temporal de terrenos u otros bienes, en su caso, necesarios a los fines indicados en el párrafo c anterior.

**Artículo 159.** Servidumbre de paso subterráneo de energía eléctrica.

La servidumbre de paso subterráneo de energía eléctrica comprenderá:

La ocupación del subsuelo por los cables conductores a la profundidad y con las demás características que señale la normativa técnica y urbanística aplicable.

A efectos del expediente expropiatorio y sin perjuicio de lo dispuesto en cuanto a medidas y distancias de seguridad en los Reglamentos técnicos en la materia, la servidumbre subterránea comprende la franja de terreno situada entre los dos conductores extremos de la instalación.

El establecimiento de los dispositivos necesarios para el apoyo o fijación de los conductores.

El derecho de paso o acceso para atender al establecimiento, vigilancia, conservación y reparación de la línea eléctrica.

La ocupación temporal de terrenos u otros bienes en su caso necesarios a los fines indicados en el párrafo c anterior.

**Artículo 160.** Condiciones de seguridad.

Las condiciones y limitaciones que deberán imponerse en cada caso por razones de seguridad se aplicarán con arreglo a los Reglamentos y normas técnicas vigentes y, en todo caso, con las limitaciones establecidas en el artículo siguiente.

**Artículo 161.** Limitaciones a la constitución de servidumbre de paso.

1. No podrá imponerse servidumbre de paso para las líneas de alta tensión: sobre edificios, sus patios, corrales, centros escolares, campos deportivos y jardines y huertos, también cerrados anejos a viviendas que ya existan al tiempo de iniciarse el expediente de solicitud de declaración de utilidad pública, siempre que la extensión de los huertos y jardines sea inferior a media hectárea.

2. Tampoco podrá imponerse servidumbre de paso para las líneas de alta tensión sobre cualquier género de propiedades particulares siempre que se cumplan conjuntamente las condiciones siguientes:

Que la línea pueda instalarse sobre terrenos de dominio uso o servicio público o patrimoniales del Estado, de la Comunidad Autónoma, de las provincias o de los municipios, o siguiendo linderos de fincas de propiedad privada.

Que la variación del trazado no sea superior en longitud o en altura al 10 % de la parte de línea afectada por la variación que según el proyecto transcurra sobre la propiedad del solicitante de la misma.

Que técnicamente la variación sea posible.

La indicada posibilidad técnica será apreciada por el órgano que tramita el expediente, previo informe de las Administraciones u organismos públicos a quienes pertenezcan o estén adscritos los bienes que resultan afectados por la variante, y, en su caso, con audiencia de los propietarios particulares interesados.

En todo caso, se considerará no admisible la variante cuando el coste de la misma sea superior en un 10 % al presupuesto de la parte de la línea afectada por la variante.

**Artículo 162.** Relaciones civiles.

1. La servidumbre de paso de energía eléctrica no impide al dueño del predio sirviente cercarlo o edificar sobre él, dejando a salvo dicha servidumbre, siempre que sea autorizado por la Administración competente, que tomará en especial consideración la normativa vigente en materia de seguridad. Podrá asimismo, el dueño solicitar el cambio de trazado de la línea, si no existen dificultades técnicas, corriendo a su costa los gastos de la variación, incluyéndose en dichos gastos los perjuicios ocasionados.

2. Se entenderá que la servidumbre ha sido respetada cuando la cerca plantación o edificación construida por el propietario no afecte al contenido de la misma y a la seguridad de la instalación, personas y bienes de acuerdo con el presente Real Decreto.

3. En todo caso, y para las líneas eléctricas aéreas, queda limitada la plantación de árboles y prohibida la construcción de edificios e instalaciones industriales en la franja definida por la proyección sobre el terreno de los conductores extremos en las condiciones más desfavorables, incrementada con las distancias reglamentarias a ambos lados de dicha proyección.

Para las líneas subterráneas se prohíbe la plantación y construcciones mencionadas en el párrafo anterior, en la franja definida por la zanja donde van alojados los conductores incrementada en las distancias mínimas de seguridad reglamentarias.

PUNTO 5.7.2. DE LA LAT 7 DEL R.D. 223/2008 (...EDIFICIOS...)

PROYECTO

REFORMA DE LASMT 15KV "AMOVIBLE" SA10,00543 TRAMO 2 ENTRE APOYOS N°9 EXIST. Y  
CT BOLEA N°2 Z07717, DER. A CT CONRAT, DER. A CTI GUILLÉN Y DER. A CT BOLEA N°3,  
REFORMA CT N°2 Y NUEVO CT BOLEA N°3 EN T.M. DE LA SOTONERA  
(PROVINCIA DE HUESCA)  
ITER 196745 AT 118/2020

Nº DE FINCA	3 (polígono 9 parcela 152) Ref Cat 22088A009001520000US
SITUACION	T.M. LA SOTONERA
CULTIVO	C- Labor o Labradío secano AM Almendro secano
SUPERFICIE TOTAL OCUPADA LAMT (m <sup>2</sup> )	1.092,77
APOYOS QUE SE INSTALAN	½ (Nº1)
SUPERFICIE OCUPADA POR EL / LOS APOYOS (m <sup>2</sup> )	0,13
SUPERFICIE OCUPACION TEMPORAL MONTAJE (m <sup>2</sup> )	115,06
PROPIETARIO	[REDACTED]
DIRECCION	[REDACTED]

Nº DE FINCA	7 (polígono 9 parcela 76) Ref Cat 22088A009000760000UO
SITUACION	T.M. LA SOTONERA
CULTIVO	FR CEREZOS FR OLIVAR
SUPERFICIE TOTAL OCUPADA LAMT (m <sup>2</sup> )	1.222,45
SUPERFICIE OCUPADA POR EL / LOS APOYOS (m <sup>2</sup> )	2,75
SUPERFICIE OCUPACION TEMPORAL MONTAJE (m <sup>2</sup> )	378,96
PROPIETARIO	[REDACTED]
DIRECCION	[REDACTED]

Nº DE FINCA	8 (polígono 9 parcela 75) Ref Cat 22088A009000750000UM
SITUACION	T.M. LA SOTONERA
CULTIVO	FR Frutales regadío
SUPERFICIE TOTAL OCUPADA LAMT (m <sup>2</sup> )	474,97
APOYOS QUE SE INSTALAN	1 (Nº6)
SUPERFICIE OCUPADA POR EL / LOS APOYOS (m <sup>2</sup> )	0,94
SUPERFICIE OCUPACION TEMPORAL MONTAJE (m <sup>2</sup> )	303,76
PROPIETARIO	[REDACTED]
DIRECCION	[REDACTED]

## PROYECTO

REFORMA DE LASMT 15kV "AMOVIBLE" SA10,00543 TRAMO 2 ENTRE APOYOS Nº9 EXIST. Y  
CT BOLEA Nº2 Z07717, DER. A CT CONRAT, DER. A CTI GUILLÉN Y DER. A CT BOLEA Nº3,  
REFORMA CT Nº2 Y NUEVO CT BOLEA Nº3 EN T.M. DE LA SOTONERA  
(PROVINCIA DE HUESCA)  
ITER 196745 AT 118/2020

Nº DE FINCA	14 (polígono 9 parcela 43) Ref Cat 22088A009000430000UM
SITUACION	T.M. LA SOTONERA
CULTIVO	C- Labor o Labradío seco
SUPERFICIE TOTAL OCUPADA LAMT (m <sup>2</sup> )	1.961,30
APOYOS QUE SE INSTALAN	½ (Nº9) ½ (nº10)
SUPERFICIE OCUPADA POR EL / LOS APOYOS (m <sup>2</sup> )	1,62
SUPERFICIE OCUPACION TEMPORAL MONTAJE (m <sup>2</sup> )	347,26
PROPIETARIO	[REDACTED]
DIRECCION	[REDACTED]

Nº DE FINCA	18 (polígono 9 parcela 23) Ref Cat 22088A009000230000US
SITUACION	T.M. LA SOTONERA
CULTIVO	C- Labor o Labradío seco
SUPERFICIE TOTAL OCUPADA LAMT (m <sup>2</sup> )	937,84
APOYOS QUE SE INSTALAN	1 (Nº12)
SUPERFICIE OCUPADA POR EL / LOS APOYOS (m <sup>2</sup> )	0,94
SUPERFICIE OCUPACION TEMPORAL MONTAJE (m <sup>2</sup> )	219,32
PROPIETARIO	[REDACTED]
DIRECCION	[REDACTED]

Nº DE FINCA	19 (CA PUIBOLEA AG. BOLEA 1(A)) Ref Cat 1818801YM0811N0001BI
SITUACION	T.M. LA SOTONERA
SUPERFICIE TOTAL OCUPADA LAMT (m <sup>2</sup> )	688,24
APOYOS QUE SE INSTALAN	1 (Nº13)
SUPERFICIE OCUPADA POR EL / LOS APOYOS (m <sup>2</sup> )	0,94
SUPERFICIE OCUPACION TEMPORAL MONTAJE (m <sup>2</sup> )	208,26
PROPIETARIO	[REDACTED]
DIRECCION	[REDACTED]

## PROYECTO

REFORMA DE LASMT 15kV "AMOVIBLE" SA10,00543 TRAMO 2 ENTRE APOYOS Nº9 EXIST. Y  
CT BOLEA Nº2 Z07717, DER. A CT CONRAT, DER. A CTI GUILLÉN Y DER. A CT BOLEA Nº3,  
REFORMA CT Nº2 Y NUEVO CT BOLEA Nº3 EN T.M. DE LA SOTONERA  
(PROVINCIA DE HUESCA)  
ITER 196745 AT 118/2020

Nº DE FINCA	20 (CM SANTA QUITERIA AG. BOLEA 5) Ref Cat 1920501YM0812S0001KP
SITUACION	T.M. LA SOTONERA
SUPERFICIE TOTAL OCUPADA LAMT (m <sup>2</sup> )	256,26
PROPIETARIO	[REDACTED]
DIRECCION	[REDACTED]

Nº DE FINCA	21 (CM SANTA QUITERIA AG. BOLEA 1) Ref Cat 1920503YM0812S0001DP
SITUACION	T.M. LA SOTONERA
SUPERFICIE TOTAL OCUPADA LAMT (m <sup>2</sup> )	23,87
SUPERFICIE TOTAL OCUPADA LSMT (m <sup>2</sup> )	0,82
PROPIETARIO	[REDACTED]
DIRECCION	[REDACTED]

Nº DE FINCA	22 (polígono 9 parcela 71) Ref Cat 22088A009000710000UP
SITUACION	T.M. LA SOTONERA
CULTIVO	FR Frutales regadío
SUPERFICIE TOTAL OCUPADA LAMT (m <sup>2</sup> )	178
SUPERFICIE OCUPACION TEMPORAL MONTAJE (m <sup>2</sup> )	7,83
PROPIETARIO	[REDACTED]
DIRECCION	[REDACTED]

Nº DE FINCA	23 (polígono 9 parcela 505) Ref Cat 22088A0090005050000UH
SITUACION	T.M. LA SOTONERA
CULTIVO	F- Frutales seco
SUPERFICIE TOTAL OCUPADA LAMT (m <sup>2</sup> )	6,26
PROPIETARIO	[REDACTED]
DIRECCION	[REDACTED]

## PROYECTO

REFORMA DE LASMT 15KV "AMOVIBLE" SA10,00543 TRAMO 2 ENTRE APOYOS Nº9 EXIST. Y  
CT BOLEA Nº2 Z07717, DER. A CT CONRAT, DER. A CTI GUILLÉN Y DER. A CT BOLEA Nº3,  
REFORMA CT Nº2 Y NUEVO CT BOLEA Nº3 EN T.M. DE LA SOTONERA  
(PROVINCIA DE HUESCA)  
ITER 196745 AT 118/2020

## 6. CONFECCIÓN DE PLANOS PARCELARIOS

Se incluye en el presente Anexo dos planos por finca afectada, plano de situación y emplazamiento y plano parcelario en el que se define cada parcela catastral afectada por ésta solicitud, contenidas en el Proyecto, delimitándose en los mismos la expropiación por servidumbre de uso y la zona de ocupación permanente y la zona de ocupación temporal.

Las mediciones de superficies y longitudes se realizan digitalmente sobre los planos, una vez definidos los límites de parcelas, en concordancia con los datos obtenidos en la Oficina Virtual del Catastro (Ministerio de Economía y Hacienda).

Como superficie de ocupación de los apoyos, se consideran las superficies más desfavorables de cimentaciones de los mismos, se toman datos del fabricante que mayor amplitud concede al parámetro "a" = Anchura de la cimentación en metros.

Para el cálculo de superficies de la zona de servidumbre de vuelo, se ha tenido en cuenta la anchura de las crucetas y la flecha en condiciones más desfavorables, siguiéndose en método de la curva catenaria con la relación de superficies, que más abajo se presenta.

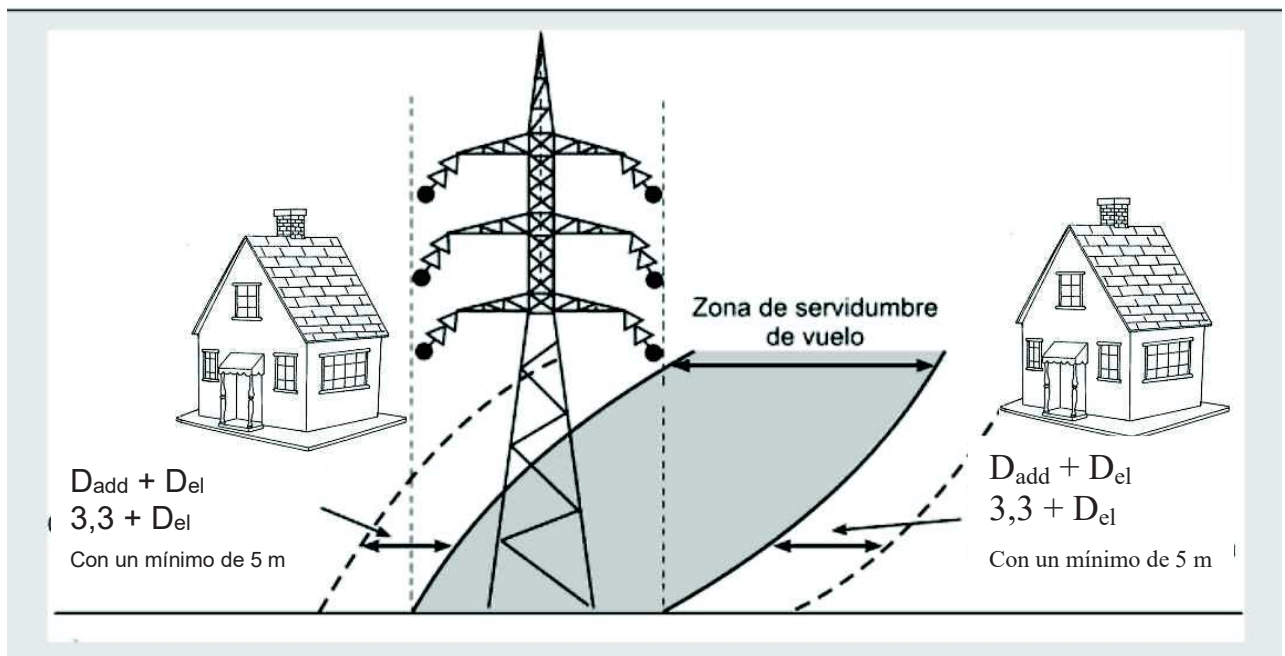

PROYECTO

REFORMA DE LASMT 15kV "AMOVIBLE" SA10,00543 TRAMO 2 ENTRE APOYOS Nº9 EXIST. Y  
CT BOLEA Nº2 Z07717, DER. A CT CONRAT, DER. A CTI GUILLÉN Y DER. A CT BOLEA Nº3,  
REFORMA CT Nº2 Y NUEVO CT BOLEA Nº3 EN T.M. DE LA SOTONERA  
(PROVINCIA DE HUESCA)  
ITER 196745 AT 118/2020

---

PROYECTO

**REFORMA DE LASMT 15kV "AMOVIBLE" SA10,00543 TRAMO 2 ENTRE APOYOS Nº9 EXIST. Y  
CT BOLEA Nº2 Z07717, DER. A CT CONRAT, DER. A CTI GUILLÉN Y DER. A CT BOLEA Nº3,  
REFORMA CT Nº2 Y NUEVO CT BOLEA Nº3 EN T.M. DE LA SOTONERA  
(PROVINCIA DE HUESCA)  
ITER 196745 AT 118/2020**

**7. PLANOS**

---

PROYECTO

**REFORMA DE LASMT 15kV "AMOVIBLE" SA10,00543 TRAMO 2 ENTRE APOYOS Nº9 EXIST. Y  
CT BOLEA Nº2 Z07717, DER. A CT CONRAT, DER. A CTI GUILLÉN Y DER. A CT BOLEA Nº3,  
REFORMA CT Nº2 Y NUEVO CT BOLEA Nº3 EN T.M. DE LA SOTONERA  
(PROVINCIA DE HUESCA)  
ITER 196745 AT 118/2020**





FINCA 22088A009001520000US  
POL. 9 PARC 152  
T.M. LA SOTONERA

PLANO DE SITUACION  
ESCALA 1:5.000



TERMINO MUNICIPAL: LA SOTONERA  
TIPO DE TERRENO: C- Labor o Labradío seco  
AM Almendro seco  
REFERENCIA CATRASTRAL: POLIGONO: 9  
PARCELA: 152  
SUPERFICIE TOTAL DE LA FINCA: 48.184 m2



FINCA 22088A009001520000US  
POL. 9 PARC 152  
T.M. LA SOTONERA

PLANO DE EMPLAZAMIENTO  
ESCALA 1:2.500



REFORMA DE LASMT 15kv "AMOVIBLE" SA10,00543 TRAMO 2 ENTRE APOYOS Nº9 EXIST. Y CT BOLEA Nº2 Z07717, DER. A CT CONRAT, DER. A CTI GUILLÉN Y DER. A CT BOLEA Nº3, REFORMA CT Nº2 Y NUEVO CT BOLEA Nº3 EN T.M. DE LA SOTONERA (PROVINCIA DE HUESCA)

DESTINATARIO DEL PROYECTO:

e-distribución

EMPLAZAMIENTO: Paraje Barraqullo  
DIRECCIÓN: Polígono 9, parcela 152  
MUNICIPIO: La Sotonera (Huesca).

TÍTULO PLANO: Afección Finca 3

TIPOLOGÍA: Reforma L.A.M.T  
PROMOTOR: EDISTRIBUCIÓN Redes Digitales, S.L.U.

ecointegral

Rafael Flores Ventura  
Ingeniero Técnico Industrial  
COL. Nº 5.557

PLANO Nº: 1.01

ESCALA:

VERSIÓN: 1

FECHA: Noviembre 2022



AP 1

9-152

3

OCCUPACIÓN DEFINITIVA DEL APOYO

0,13m<sup>2</sup>

OCCUPACIÓN TEMPORAL PARA MONTAJE APOYO

115,06m<sup>2</sup>

SERVIDUMBRE DE PASO PARA VIGILANCIA Y CONSERV.

468,02m<sup>2</sup>

LONGITUD DE LÍNEA AÉREA

106,33m

SERVIDUMBRE DE VUELO

1.092,77m<sup>2</sup>

SERVIDUMBRE DE SEGURIDAD

1.030,26m<sup>2</sup>

REFORMA DE LASMIT 15kv "AMOVIBLE" SA10,00543 TRAMO 2 ENTRE APOYOS Nº9 EXIST. Y CT BOLEA Nº2 Z07717, DER. A CT CONRAT, DER. A CTI GUILLÉN Y DER. A CT BOLEA Nº3, REFORMA CT Nº2 Y NUEVO CT BOLEA Nº3 EN T.M. DE LA SOTONERA (PROVINCIA DE HUESCA)

DESTINATARIO DEL PROYECTO:



EMPLAZAMIENTO: Paraje Barranquillo  
DIRECCIÓN: Polígono 9, parcela 152  
MUNICIPIO: La Sotonera (Huesca).



TÍTULO PLANO: Afección finca 3

TIPOLOGÍA: Reforma L.A.M.T  
EDISTRIBUCIÓN Redes Digitales, S.L.U.



PLANO Nº: 1.02  
ESCALA: 1:1000  
VERSIÓN: 1  
FECHA: Noviembre 2022





PLANO DE SITUACION  
ESCALA 1:5.000



TERMINO MUNICIPAL: LA SOTONERA  
 TIPO DE TERRENO: FR CEREZOS  
 FR OLIVAR  
 REFERENCIA CATRASTRAL: POLIGONO: 9  
 PARCELA: 76  
 SUPERFICIE TOTAL DE LA FINCA: 15.490 m2

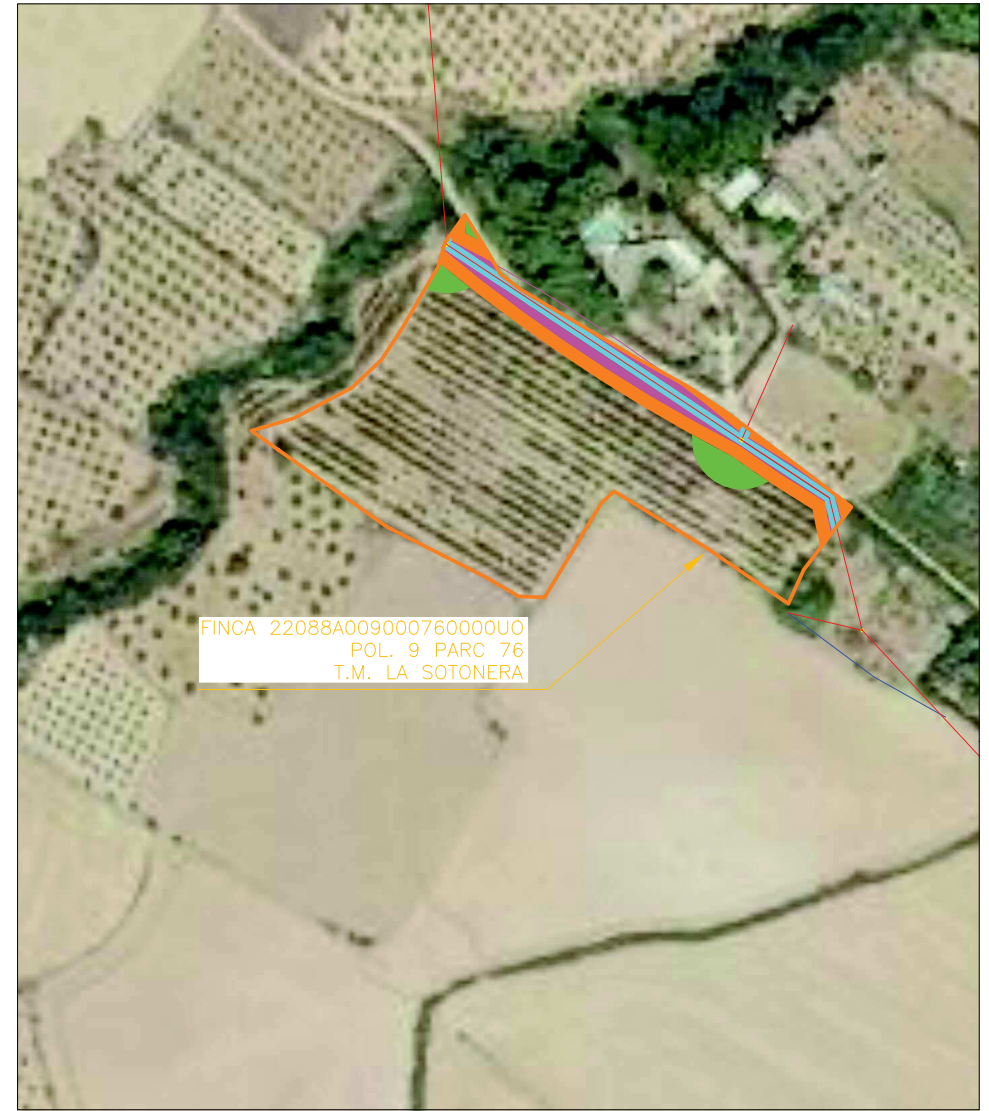

PLANO DE EMPLAZAMIENTO  
ESCALA 1:2.000



REFORMA DE LASMT 15kv "AMOVIBLE" SA10,00543 TRAMO 2 ENTRE APOYOS N°9 EXIST. Y CT BOLEA N°2 Z07717, DER. A CT CONRAT, DER. A CTI GUILLÉN Y DER. A CT BOLEA N°3, REFORMA CT N°2 Y NUEVO CT BOLEA N°3 EN T.M. DE LA SOTONERA (PROVINCIA DE HUESCA)

DESTINATARIO DEL PROYECTO:

e-distribución

EMPLAZAMIENTO: Paraje Algóriz  
 DIRECCIÓN: Polígono 9, parcela 76  
 MUNICIPIO: La Sotonera (Huesca).

TÍTULO PLANO: Afección Finca 7

TIPOLOGÍA: Reforma L.A.M.T  
 PROMOTOR: EDISTRIBUCIÓN Redes Digitales, S.L.U.

eointegral

Rafael Flores Ventura  
 Ingeniero Técnico Industrial  
 COL. N° 5.557

PLANO N°: 2.01

ESCALA:

VERSIÓN: 1

FECHA: Noviembre 2022



AP 3

OCUPACIÓN DEFINITIVA DEL APOYO

2,75m<sup>2</sup>

SERVIDUMBRE DE PASO PARA VIGILANCIA Y CONSERV. 734,51m<sup>2</sup>

SERVIDUMBRE DE SEGURIDAD 1.138,77m<sup>2</sup>

SERVIDUMBRE DE VUELO 1.222,45m<sup>2</sup>

LONGITUD DE LINEA AÉREA 189,34m

9-76

7

OCUPACIÓN TEMPORAL PARA MONTAJE APOYO 378,96m<sup>2</sup>

AP 4

REFORMA DE LASMIT 15kv "AMOVIBLE" SA10,00543 TRAMO 2 ENTRE APOYOS Nº9 EXIST. Y CT BOLEA Nº2 Z07717, DER. A CT CONRAT, DER. A CTI GUILLÉN Y DER. A CT BOLEA Nº3, REFORMA CT Nº2 Y NUEVO CT BOLEA Nº3 EN T.M. DE LA SOTONERA (PROVINCIA DE HUESCA)

DESTINATARIO DEL PROYECTO:

e-distribución

EMPLAZAMIENTO: ParajeAlgóriz

DIRECCIÓN: Polígono 9, parcela 76

MUNICIPIO: La Sotonera (Huesca).

ecointegral

TÍTULO PLANO: Afección finca 7

TIPOLOGÍA: Reforma L.A.M.T

EDISTRIBUCIÓN Redes Digitales, S.L.U.

Rafael Flores Ventura  
Ingeniero Técnico Industrial

PLANO Nº: 2.02

ESCALA: 1:750

VERSIÓN: 1

FECHA: Noviembre 2022





FINCA 22088A009000750000UM  
POL. 9 PARC 75  
T.M. LA SOTONERA



PLANO DE SITUACION  
ESCALA 1:4.000



FINCA 22088A009000750000UM  
POL. 9 PARC 75  
T.M. LA SOTONERA



PLANO DE EMPLAZAMIENTO  
ESCALA 1:2.000

TERMINO MUNICIPAL: LA SOTONERA  
TIPO DE TERRENO: FR- Frutales regadío  
REFERENCIA CATRASTRAL: POLIGONO: 9  
PARCELA: 75  
SUPERFICIE TOTAL DE LA FINCA: 4.87 m2

REFORMA DE LASMT 15kv "AMOVIBLE" SA10,00543 TRAMO 2 ENTRE APOYOS N°9 EXIST. Y CT BOLEA N°2 Z07717, DER. A CT CONRAT, DER. A CTI GUILLÉN Y DER. A CT BOLEA N°3, REFORMA CT N°2 Y NUEVO CT BOLEA N°3 EN T.M. DE LA SOTONERA (PROVINCIA DE HUESCA)

DESTINATARIO DEL PROYECTO:

e-distribución

EMPLAZAMIENTO: Paraje Algórcz  
DIRECCIÓN: Polígono 9, parcela 75  
MUNICIPIO: La Sotonera (Huesca).

TÍTULO PLANO: Afección Finca 8

TIPOLOGÍA: Reforma L.A.M.T  
PROMOTOR: EDISTRIBUCIÓN Redes Digitales, S.L.U.

eointegral

Rafael Flores Ventura  
Ingeniero Técnico Industrial  
COL. N° 5.557

PLANO N°: 3.01

ESCALA:

VERSIÓN: 1

FECHA: Noviembre 2022



SERVIDUMBRE DE  
SEGURIDAD  
881,24m<sup>2</sup>

SERVIDUMBRE DE PASO  
PARA VIGILANCIA Y  
CONSERV.  
361,85m<sup>2</sup>

OCUPACIÓN TEMPORAL  
PARA MONTAJE APOYO  
303,76m<sup>2</sup>

SERVIDUMBRE DE  
VUELO  
474,97m<sup>2</sup>

AP 6

OCUPACIÓN DEFINITIVA DEL  
APOYO  
0,94m<sup>2</sup>

LONGITUD DE LÍNEA  
AÉREA  
92,79m

9-75

8

REFORMA DE LASMT 15kV "AMOVIBLE" SA10,00543 TRAMO 2 ENTRE APOYOS Nº9 EXIST. Y CT BOLEA Nº2 Z07717, DER. A CT CONRAT, DER. A CTI GUILLÉN Y DER. A CT BOLEA Nº3, REFORMA CT Nº2 Y NUEVO CT BOLEA Nº3 EN T.M. DE LA SOTONERA (PROVINCIA DE HUESCA)

DESTINATARIO DEL  
PROYECTO:



EMPLAZAMIENTO: Paraje Algoriz  
DIRECCIÓN: Poligono 9, parcela 72  
MUNICIPIO: La Sotonera (Huesca).

*eointegral*

TÍTULO PLANO: Afección finca 8

TIPOLOGÍA: Reforma L.A.M.T  
EDISTRIBUCIÓN Redes Digitales, S.L.U.



Rafael Flores Ventura  
Ingeniero Técnico Industrial

PLANO Nº: 3.02

ESCALA: 1:750

VERSIÓN: 1

FECHA: Noviembre 2022





FINCA 22088A009000430000UM  
POL. 9 PARC 43  
T.M. LA SOTONERA



PLANO DE SITUACION  
ESCALA 1:4.000

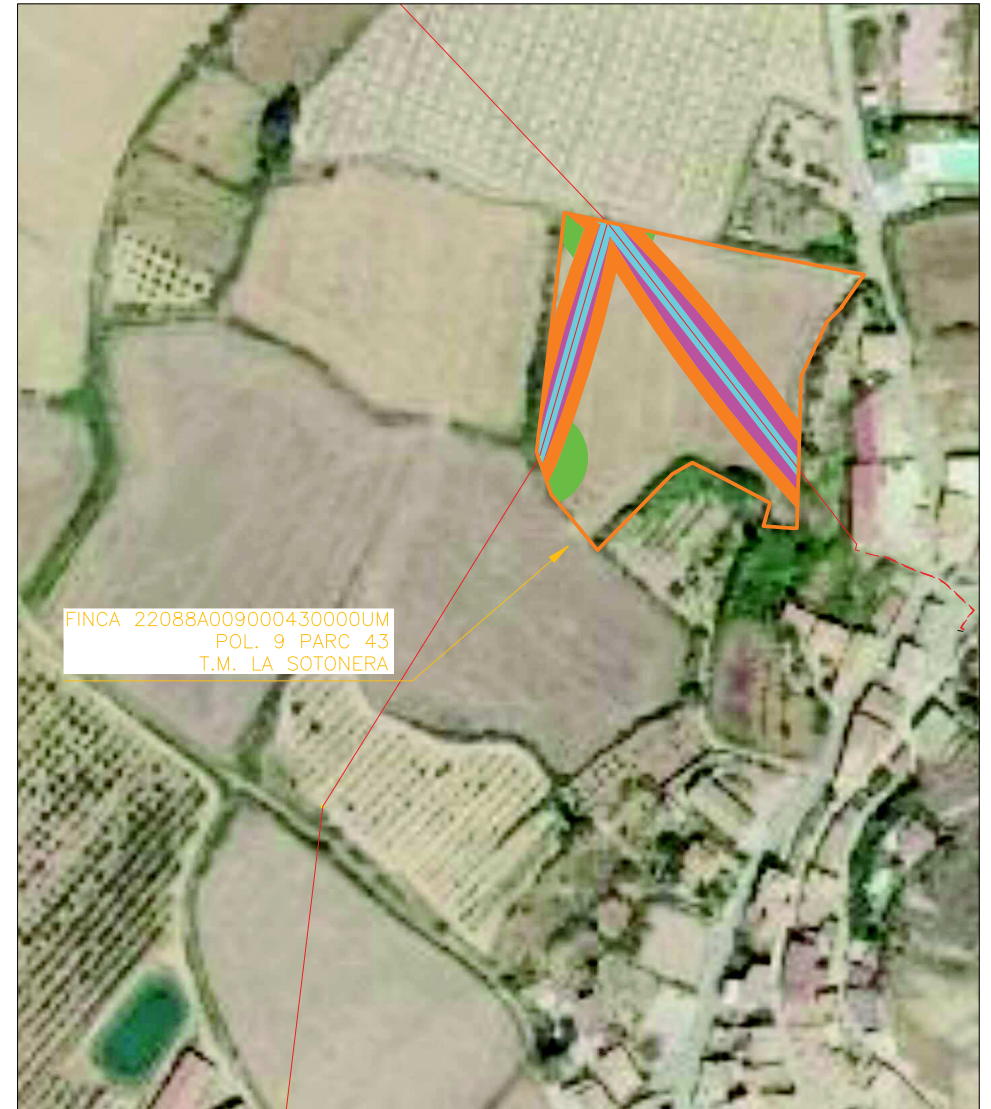

FINCA 22088A009000430000UM  
POL. 9 PARC 43  
T.M. LA SOTONERA



PLANO DE EMPLAZAMIENTO  
ESCALA 1:2.000

TERMINO MUNICIPAL: LA SOTONERA  
TIPO DE TERRENO: C- Labor o Labradío secano  
REFERENCIA CATRASTRAL: POLIGONO: 9  
PARCELA: 43  
SUPERFICIE TOTAL DE LA FINCA: 9.820 m2

REFORMA DE LASMT 15kv "AMOVIBLE" SA10,00543 TRAMO 2 ENTRE APOYOS N°9 EXIST. Y CT BOLEA N°2 Z07717, DER. A CT CONRAT, DER. A CTI GUILLÉN Y DER. A CT BOLEA N°3, REFORMA CT N°2 Y NUEVO CT BOLEA N°3 EN T.M. DE LA SOTONERA (PROVINCIA DE HUESCA)

DESTINATARIO DEL PROYECTO:

e-distribución

EMPLAZAMIENTO: Paraje Algóriz  
DIRECCIÓN: Polígono 9, parcela 43  
MUNICIPIO: La Sotonera (Huesca).

TÍTULO PLANO: Afección Finca 14

TIPOLOGÍA: Reforma L.A.M.T  
PROMOTOR: EDISTRIBUCIÓN Redes Digitales, S.L.U.

ecointegral

Rafael Flores Ventura  
Ingeniero Técnico Industrial  
COL. N° 5.557

PLANO N°: 4.01

ESCALA:

VERSIÓN: 1

FECHA: Noviembre 2022



AP 9

OCUPACIÓN DEFINITIVA DEL APOYO  
1,62m<sup>2</sup>

SERVIDUMBRE DE PASO PARA VIGILANCIA Y CONSERV.  
946,45m<sup>2</sup>

SERVIDUMBRE DE VUELO  
1.961,30m<sup>2</sup>

9-43

14

LONGITUD DE LÍNEA AÉREA  
209,14m

AP10

SERVIDUMBRE DE SEGURIDAD  
1.829,09m<sup>2</sup>

OCUPACIÓN TEMPORAL PARA MONTAJE APOYO  
347,26m<sup>2</sup>

REFORMA DE LASMIT 15kv "AMOVIBLE" SA10,00543 TRAMO 2 ENTRE APOYOS Nº9 EXIST. Y CT BOLEA Nº2 Z07717, DER. A CT CONRAT, DER. A CTI GUILLÉN Y DER. A CT BOLEA Nº3, REFORMA CT Nº2 Y NUEVO CT BOLEA Nº3 EN T.M. DE LA SOTONERA (PROVINCIA DE HUESCA)

DESTINATARIO DEL PROYECTO:

e-distribución

EMPLAZAMIENTO: Paraje Algóriz  
DIRECCIÓN: Polígono 9, parcela 43  
MUNICIPIO: La Sotonera (Huesca).

ecointegral

TÍTULO PLANO: Afección finca 14

TIPOLOGÍA: Reforma L.A.M.T  
EDISTRIBUCIÓN Redes Digitales, S.L.U.

Rafael Flores Ventura  
Ingeniero Técnico Industrial

PLANO Nº: 4.02

ESCALA: 1:750

VERSIÓN: 1

FECHA: Noviembre 2022





FINCA 22088A009000230000US  
POL. 9 PARC 23  
T.M. LA SOTONERA

PLANO DE SITUACION  
ESCALA 1:4.000



TERMINO MUNICIPAL: LA SOTONERA  
TIPO DE TERRENO: C- Labor o Labradío seco  
REFERENCIA CATRASTRAL: POLIGONO: 9  
PARCELA: 23  
SUPERFICIE TOTAL DE LA FINCA: 7.550 m2



FINCA 22088A009000230000US  
POL. 9 PARC 23  
T.M. LA SOTONERA

PLANO DE EMPLAZAMIENTO  
ESCALA 1:2.000



REFORMA DE LASMT 15kv "AMOVIBLE" SA10,00543 TRAMO 2 ENTRE APOYOS N°9 EXIST. Y CT BOLEA N°2 Z07717, DER. A CT CONRAT, DER. A CTI GUILLÉN Y DER. A CT BOLEA N°3, REFORMA CT N°2 Y NUEVO CT BOLEA N°3 EN T.M. DE LA SOTONERA (PROVINCIA DE HUESCA)

DESTINATARIO DEL PROYECTO:

e-distribución

EMPLAZAMIENTO: Paraje Algóriz  
DIRECCIÓN: Polígono 9, parcela 23  
MUNICIPIO: La Sotonera (Huesca).

TÍTULO PLANO: Afección Finca 18

TIPOLOGÍA: Reforma L.A.M.T  
PROMOTOR: EDISTRIBUCIÓN Redes Digitales, S.L.U.

ecointegral

Rafael Flores Ventura  
Ingeniero Técnico Industrial  
COL. N° 5.557

PLANO N°: 5.01

ESCALA:

VERSIÓN: 1

FECHA: Noviembre 2022



SERVIDUMBRE DE PASO PARA VIGILANCIA Y CONSERV. 436,08m<sup>2</sup>

SERVIDUMBRE DE VUELO 688,24m<sup>2</sup>

SERVIDUMBRE DE SEGURIDAD 1.115,53m<sup>2</sup>

LONGITUD DE LÍNEA AÉREA 109,21m

OCUPACIÓN DEFINITIVA DEL APOYO 0,94m<sup>2</sup>

OCUPACIÓN TEMPORAL PARA MONTAJE APOYO 219,32m<sup>2</sup>

9-23

18

AP12

REFORMA DE LASMIT 15KV "AMOVIBLE" SA10,00543 TRAMO 2 ENTRE APOYOS Nº9 EXIST. Y CT BOLEA Nº2 Z07717, DER. A CT CONRAT, DER. A CTI GUILLÉN Y DER. A CT BOLEA Nº3, REFORMA CT Nº2 Y NUEVO CT BOLEA Nº3 EN T.M. DE LA SOTONERA (PROVINCIA DE HUESCA)

DESTINATARIO DEL PROYECTO:



EMPLAZAMIENTO: Paraje Algóriz  
DIRECCIÓN: Polígono 9, parcela 23  
MUNICIPIO: La Sotonera (Huesca).

  
ecointegral

TÍTULO PLANO: Afección finca 18

TIPOLOGÍA: Reforma L.A.M.T  
EDISTRIBUCIÓN Redes Digitales, S.L.U.



Rafael Flores Ventura  
Ingeniero Técnico Industrial

PLANO Nº: 5.02

ESCALA: 1:750

VERSIÓN: 1

FECHA: Noviembre 2022





FINCA 1818801YM0811N0001BI  
CA PUIBOLEA AG. BOLEA 1(A)  
T.M. LA SOTONERA



PLANO DE SITUACION  
ESCALA 1:4.000

TERMINO MUNICIPAL: LA SOTONERA  
TIPO DE TERRENO: FR- Frutales regadío  
REFERENCIA CATRASTRAL: POLIGONO: 10  
PARCELA: 332  
SUPERFICIE TOTAL DE LA FINCA: 2.167 m2



FINCA 1818801YM0811N0001BI  
CA PUIBOLEA AG. BOLEA 1(A)  
T.M. LA SOTONERA



PLANO DE EMPLAZAMIENTO  
ESCALA 1:2.000

REFORMA DE LASMT 15kv "AMOVIBLE" SA10,00543 TRAMO 2 ENTRE APOYOS N°9 EXIST. Y CT BOLEA N°2 Z07717, DER. A CT CONRAT, DER. A CTI GUILLÉN Y DER. A CT BOLEA N°3, REFORMA CT N°2 Y NUEVO CT BOLEA N°3 EN T.M. DE LA SOTONERA (PROVINCIA DE HUESCA)

DESTINATARIO DEL PROYECTO:



EMPLAZAMIENTO:  
DIRECCIÓN: CA PUIBOLEA AG. BOLEA 1(A) Suelo  
MUNICIPIO: La Sotonera (Huesca).

TÍTULO PLANO: Afección Finca 19

TIPOLOGÍA: Reforma L.A.M.T  
PROMOTOR: EDISTRIBUCIÓN Redes Digitales, S.L.U.

PLANO N°: 6.01  
ESCALA:  
VERSIÓN: 1  
FECHA: Noviembre 2022

Rafael Flores Ventura  
Ingeniero Técnico Industrial  
COL. N° 5.557



1818801YM0811N0001BI

19

SERVIDUMBRE DE PASO  
PARA VIGILANCIA Y  
CONSERV.  
352,58m<sup>2</sup>

SERVIDUMBRE DE  
VUELO  
688,24m<sup>2</sup>

LONGITUD DE LÍNEA  
AÉREA  
88,35m

AP13

OCUPACIÓN TEMPORAL  
PARA MONTAJE APOYO  
208,26m<sup>2</sup>

SERVIDUMBRE DE  
SEGURIDAD  
786,99m<sup>2</sup>

OCUPACIÓN DEFINITIVA DEL  
APOYO  
0,94m<sup>2</sup>

REFORMA DE LASMT 15kV "AMOVIBLE" SA10,00543 TRAMO 2 ENTRE APOYOS Nº9 EXIST. Y CT BOLEA Nº2 Z07717, DER. A CT CONRAT, DER. A CTI GUILLÉN Y DER. A CT BOLEA Nº3, REFORMA CT Nº2 Y NUEVO CT BOLEA Nº3 EN T.M. DE LA SOTONERA (PROVINCIA DE HUESCA)

DESTINATARIO DEL  
PROYECTO:

e-distribución

EMPLAZAMIENTO:

DIRECCIÓN: CA PUIBOLEA AG. BOLEA 1(A) Suelo

MUNICIPIO: La Sotonera (Huesca).

TÍTULO PLANO: Afección finca 19

TIPOLOGÍA: Reforma L.A.M.T

EDISTRIBUCIÓN Redes Digitales, S.L.U.

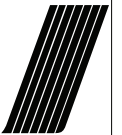

ecointegral

PLANO Nº: 6.02

ESCALA: 1:750

VERSIÓN: 1

FECHA: Noviembre 2022

Rafael Flores Ventura  
Ingeniero Técnico Industrial



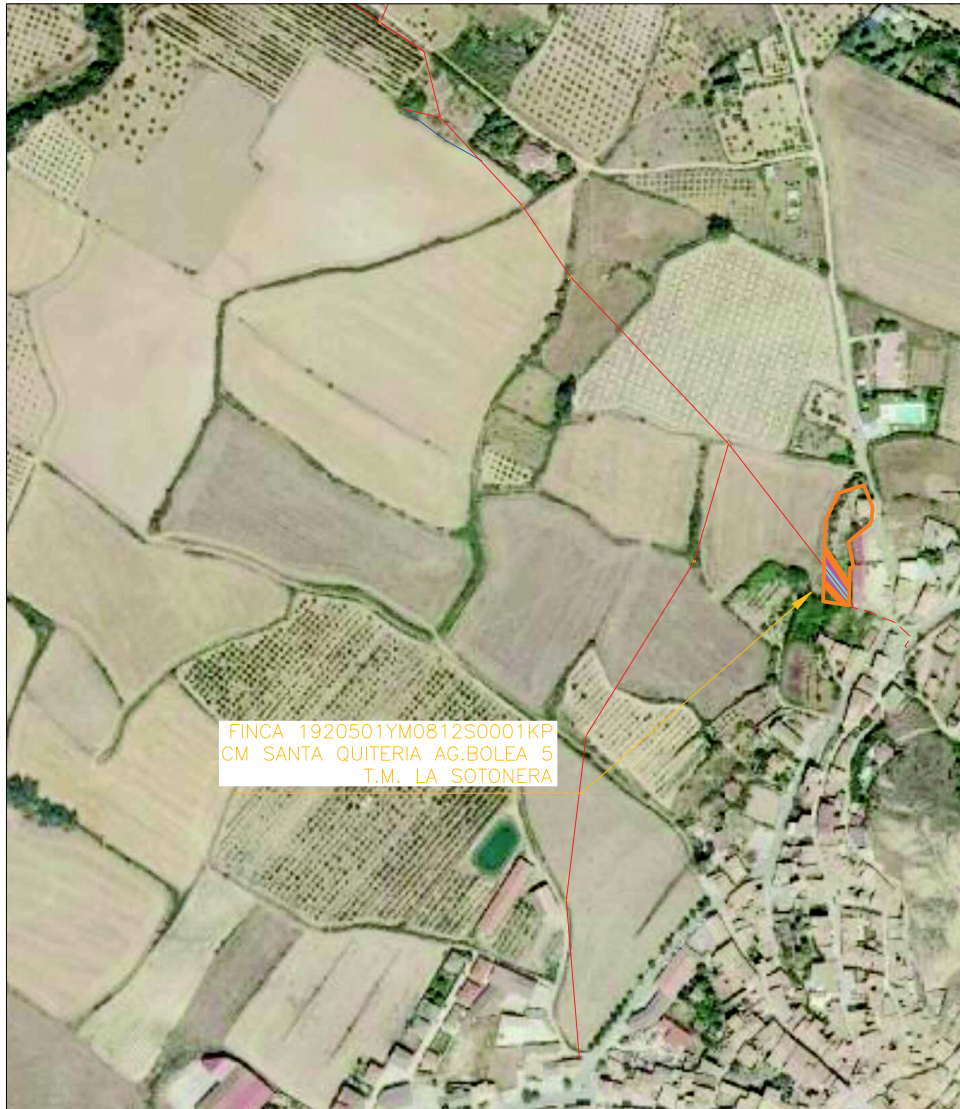

FINCA 1920501YM0812S0001KP  
 CM SANTA QUITERIA AG. BOLEA 5  
 T.M. LA SOTONERA



PLANO DE SITUACION  
 ESCALA 1:4.000



FINCA 1920501YM0812S0001KP  
 CM SANTA QUITERIA AG. BOLEA 5  
 T.M. LA SOTONERA



PLANO DE EMPLAZAMIENTO  
 ESCALA 1:2.000

TERMINO MUNICIPAL: LA SOTONERA  
 TIPO DE TERRENO:  
 REFERENCIA CATRASTRAL: 1920501YM0812S0001KP  
 SUPERFICIE TOTAL DE LA FINCA: 2.167 m2

REFORMA DE LASMT 15kv "AMOVIBLE" SA10,00543 TRAMO 2 ENTRE APOYOS N°9 EXIST. Y CT BOLEA N°2 Z07717, DER. A CT CONRAT, DER. A CTI GUILLÉN Y DER. A CT BOLEA N°3, REFORMA CT N°2 Y NUEVO CT BOLEA N°3 EN T.M. DE LA SOTONERA (PROVINCIA DE HUESCA)

DESTINATARIO DEL PROYECTO:

e-distribución

EMPLAZAMIENTO:

DIRECCIÓN: CM SANTA QUITERIA AG. BOLEA 5

MUNICIPIO: La Sotonera (Huesca).

TÍTULO PLANO: Afección Finca 20

TIPOLOGÍA: Reforma L.A.M.T

PROMOTOR: EDISTRIBUCIÓN Redes Digitales, S.L.U.

econtegral

PLANO N°: 7.01

ESCALA:

VERSIÓN: 1

FECHA: Noviembre 2022

Rafael Flores Ventura  
 Ingeniero Técnico Industrial  
 COL. N° 5.557



20

1920501YM0812S0001KP

SERVIDUMBRE DE  
VUELO  
256,26m<sup>2</sup>

SERVIDUMBRE DE PASO  
PARA VIGILANCIA Y  
CONSERV.  
126,92m<sup>2</sup>

SERVIDUMBRE DE  
SEGURIDAD  
285,33m<sup>2</sup>

LONGITUD DE LÍNEA  
AÉREA  
30,56m

REFORMA DE LASMIT 15kv "AMOVIBLE" SA10,00543 TRAMO 2 ENTRE APOYOS Nº9 EXIST. Y CT BOLEA Nº2 Z07717, DER. A CT CONRAT, DER. A CTI GUILLÉN Y DER. A CT BOLEA Nº3, REFORMA CT Nº2 Y NUEVO CT BOLEA Nº3 EN T.M. DE LA SOTONERA (PROVINCIA DE HUESCA)

DESTINATARIO DEL  
PROYECTO:

 e-distribución

EMPLAZAMIENTO:

DIRECCIÓN: CM SANTA QUITERIA AG. BOLEA 5

MUNICIPIO: La Sotonera (Huesca).

TÍTULO PLANO: Afección finca 20

TIPOLOGÍA: Reforma L.A.M.T

EDISTRIBUCIÓN Redes Digitales, S.L.U.

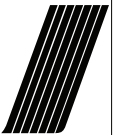

ecointegral

PLANO Nº: 7.02

ESCALA: 1:500

VERSIÓN: 1

FECHA: Noviembre 2022

Rafael Flores Ventura  
Ingeniero Técnico Industrial





FINCA 1920503YM0812S0001DP  
 CM SANTA QUITERIA AG. BOLEA 12  
 T.M. LA SOTONERA



PLANO DE SITUACION  
 ESCALA 1:4.000

TERMINO MUNICIPAL: LA SOTONERA  
 TIPO DE TERRENO:  
 REFERENCIA CATRASTRAL: 1920503YM0812S0001DP  
 SUPERFICIE TOTAL DE LA FINCA: 965 m2



FINCA 1920503YM0812S0001DP  
 CM SANTA QUITERIA AG. BOLEA 12  
 T.M. LA SOTONERA



PLANO DE EMPLAZAMIENTO  
 ESCALA 1:2.000

REFORMA DE LASMT 15kv "AMOVIBLE" SA10,00543 TRAMO 2 ENTRE APOYOS N°9 EXIST. Y CT BOLEA N°2 Z07717, DER. A CT CONRAT, DER. A CTI GUILLÉN Y DER. A CT BOLEA N°3, REFORMA CT N°2 Y NUEVO CT BOLEA N°3 EN T.M. DE LA SOTONERA (PROVINCIA DE HUESCA)

DESTINATARIO DEL PROYECTO:

e-distribución

EMPLAZAMIENTO:

DIRECCIÓN: CM SANTA QUITERIA AG. BOLEA 1  
 MUNICIPIO: La Sotonera (Huesca).

TÍTULO PLANO: Afección Finca 21

TIPOLOGÍA: Reforma L.A.M.T  
 PROMOTOR: EDISTRIBUCIÓN Redes Digitales, S.L.U.

ecointegral

Rafael Flores Ventura  
 Ingeniero Técnico Industrial  
 COL. N° 5.557

PLANO N°: 8.01

ESCALA:

VERSIÓN: 1

FECHA: Noviembre 2022

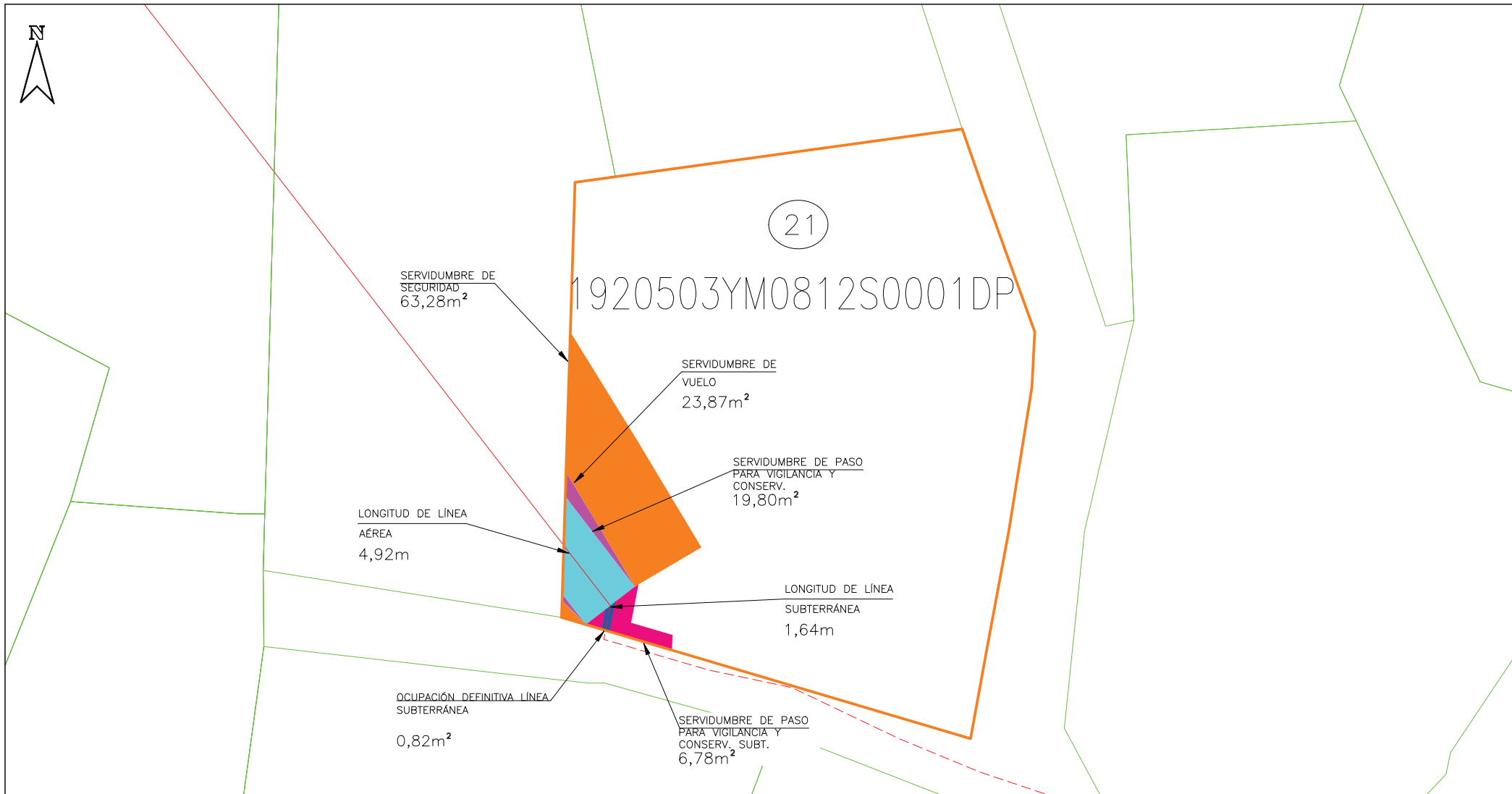

REFORMA DE LASMIT 15kv "AMOVIBLE" SA10,00543 TRAMO 2 ENTRE APOYOS Nº9 EXIST. Y CT BOLEA Nº2 Z07717, DER. A CT CONRAT, DER. A CTI GUILLÉN Y DER. A CT BOLEA Nº3, REFORMA CT Nº2 Y NUEVO CT BOLEA Nº3 EN T.M. DE LA SOTONERA (PROVINCIA DE HUESCA)

DESTINATARIO DEL PROYECTO:

EMPLAZAMIENTO:  
DIRECCIÓN: CM SANTA QUITERIA AG. BOLEA 1  
MUNICIPIO: La Sotonera (Huesca).



TÍTULO PLANO: Afección finca 21

TIPOLOGÍA: Reforma L.A.M.T  
EDISTRIBUCIÓN Redes Digitales, S.L.U.

Rafael Flores Ventura  
Ingeniero Técnico Industrial

PLANO Nº: 8.02  
ESCALA: 1:250  
VERSIÓN: 1  
FECHA: Noviembre 2022



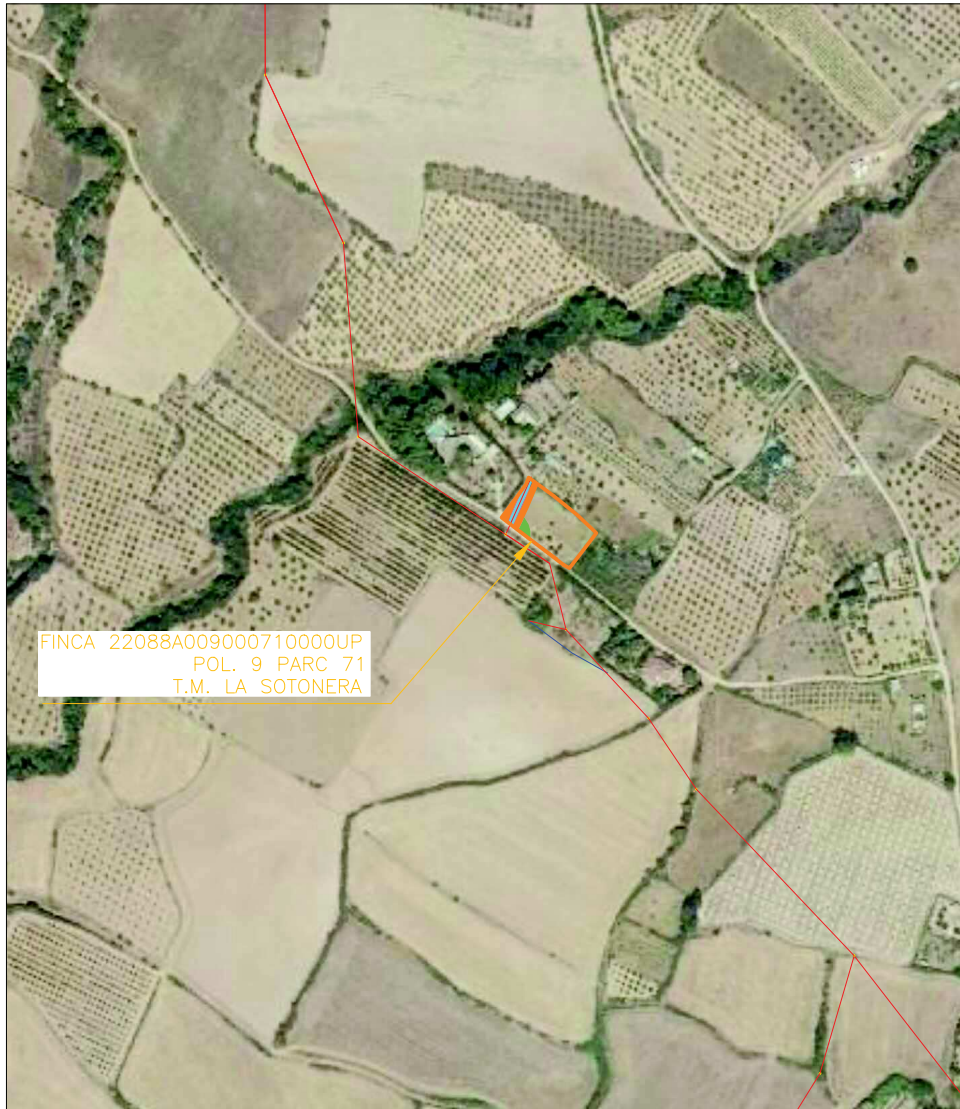

FINCA 22088A009000710000UP  
POL. 9 PARC 71  
T.M. LA SOTONERA

PLANO DE SITUACION  
ESCALA 1:4.000



TERMINO MUNICIPAL: LA SOTONERA  
TIPO DE TERRENO: FR- Frutales regadío  
REFERENCIA CATRASTRAL: POLIGONO: 9  
PARCELA: 71  
SUPERFICIE TOTAL DE LA FINCA: 2.286 m2



FINCA 22088A009000710000UP  
POL. 9 PARC 71  
T.M. LA SOTONERA

PLANO DE EMPLAZAMIENTO  
ESCALA 1:2.000



REFORMA DE LASMT 15kv "AMOVIBLE" SA10,00543 TRAMO 2 ENTRE APOYOS N°9 EXIST. Y CT BOLEA N°2 Z07717, DER. A CT CONRAT, DER. A CTI GUILLÉN Y DER. A CT BOLEA N°3, REFORMA CT N°2 Y NUEVO CT BOLEA N°3 EN T.M. DE LA SOTONERA (PROVINCIA DE HUESCA)

DESTINATARIO DEL PROYECTO:

e-distribución

EMPLAZAMIENTO: Paraje Sasillo  
DIRECCIÓN: Polígono 9, parcela 71  
MUNICIPIO: La Sotonera (Huesca).

TÍTULO PLANO: Afección Finca 22

TIPOLOGÍA: Reforma L.A.M.T  
PROMOTOR: EDISTRIBUCIÓN Redes Digitales, S.L.U.

eointegral

Rafael Flores Ventura  
Ingeniero Técnico Industrial  
COL. N° 5.557

PLANO N°: 9.01

ESCALA:

VERSIÓN: 1

FECHA: Noviembre 2022



LONGITUD DE LÍNEA  
AÉREA  
37,15m

SERVIDUMBRE DE  
VUELO  
178m<sup>2</sup>

SERVIDUMBRE DE  
SEGURIDAD  
287,16m<sup>2</sup>

22  
9-71

SERVIDUMBRE DE PASO  
PARA VIGILANCIA Y  
CONSERV.  
144,98m<sup>2</sup>

OCUPACIÓN TEMPORAL  
PARA MONTAJE APOYO  
7,83m<sup>2</sup>

REFORMA DE LASMIT 15kv "AMOVIBLE" SA10,00543 TRAMO 2 ENTRE APOYOS Nº9 EXIST. Y CT BOLEA Nº2 Z07717, DER. A CT CONRAT, DER. A CTI GUILLÉN Y DER. A CT BOLEA Nº3, REFORMA CT Nº2 Y NUEVO CT BOLEA Nº3 EN T.M. DE LA SOTONERA (PROVINCIA DE HUESCA)

DESTINATARIO DEL  
PROYECTO:

 e-distribución

EMPLAZAMIENTO: Paraje Sasillo

DIRECCIÓN: Polígono 9, parcela 71

MUNICIPIO: La Sotonera (Huesca).

TÍTULO PLANO: Afección finca 22

TIPOLOGÍA: Reforma L.A.M.T

EDISTRIBUCIÓN Redes Digitales, S.L.U.

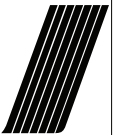

ecointegral

PLANO Nº: 9.02

ESCALA: 1:500

VERSIÓN: 1

FECHA: Noviembre 2022



Rafael Flores Ventura  
Ingeniero Técnico Industrial





FINCA 22088A009005050000UH  
POL. 9 PARC 505  
T.M. LA SOTONERA



PLANO DE SITUACION  
ESCALA 1:4.000

TERMINO MUNICIPAL: LA SOTONERA  
TIPO DE TERRENO: F- Frutales secano  
REFERENCIA CATRASTRAL: POLIGONO: 9  
PARCELA: 505  
SUPERFICIE TOTAL DE LA FINCA: 1.360 m2



FINCA 22088A009005050000UH  
POL. 9 PARC 505  
T.M. LA SOTONERA



PLANO DE EMPLAZAMIENTO  
ESCALA 1:2.000

REFORMA DE LASMT 15kv "AMOVIBLE" SA10,00543 TRAMO 2 ENTRE APOYOS N°9 EXIST. Y CT BOLEA N°2 Z07717, DER. A CT CONRAT, DER. A CTI GUILLÉN Y DER. A CT BOLEA N°3, REFORMA CT N°2 Y NUEVO CT BOLEA N°3 EN T.M. DE LA SOTONERA (PROVINCIA DE HUESCA)

DESTINATARIO DEL PROYECTO:

e-distribución

EMPLAZAMIENTO: Paraje Sasillo  
DIRECCIÓN: Poligono 9, parcela 505  
MUNICIPIO: La Sotonera (Huesca).

TÍTULO PLANO: Afección Finca 23

TIPOLOGÍA: Reforma L.A.M.T  
PROMOTOR: EDISTRIBUCIÓN Redes Digitales, S.L.U.

eointegral

Rafael Flores Ventura  
Ingeniero Técnico Industrial  
COL. N° 5.557

PLANO N°: 10.01

ESCALA:

VERSIÓN: 1

FECHA: Noviembre 2022

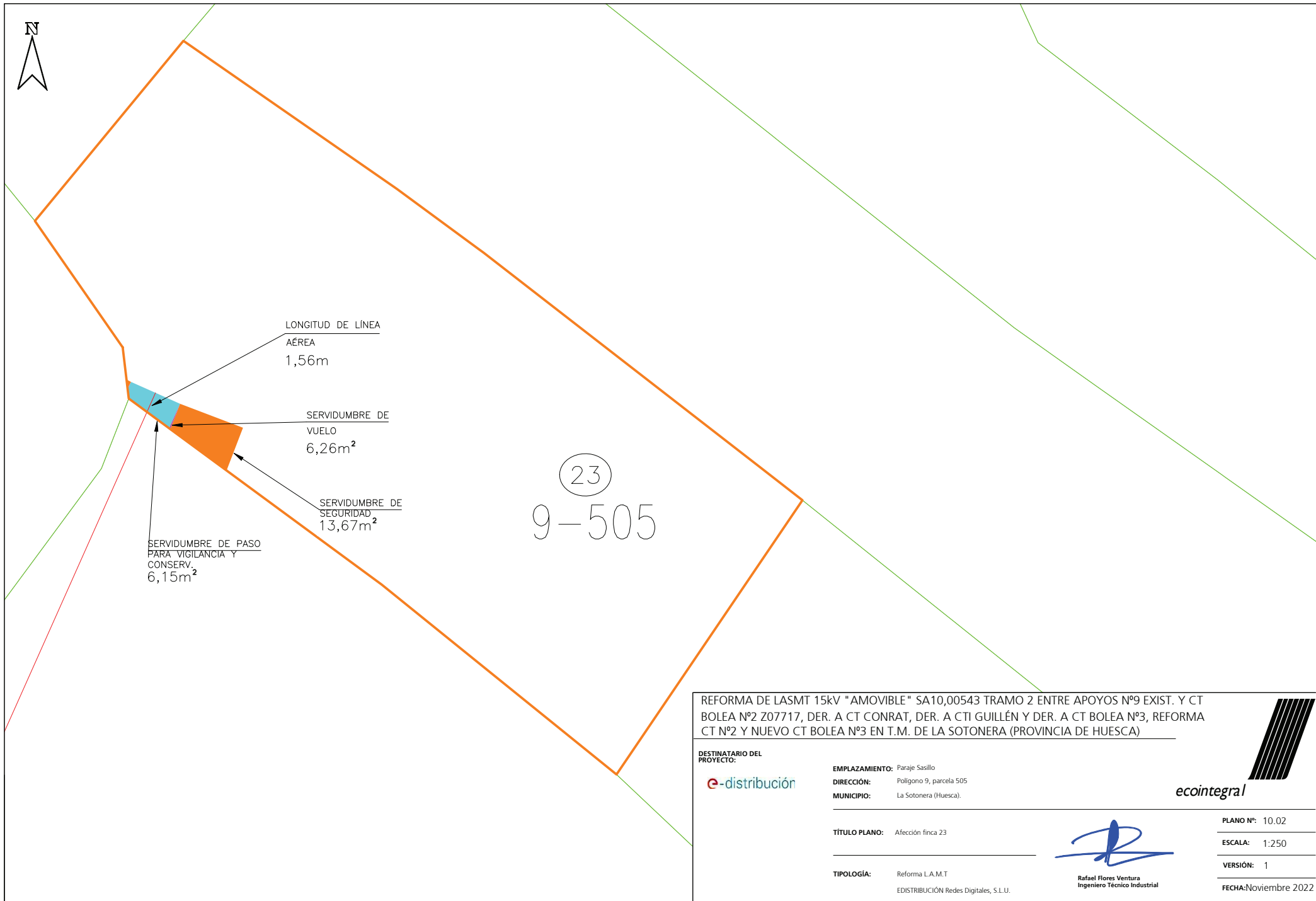

REFORMA DE LASMIT 15kv "AMOVIBLE" SA10,00543 TRAMO 2 ENTRE APOYOS Nº9 EXIST. Y CT BOLEA Nº2 Z07717, DER. A CT CONRAT, DER. A CTI GUILLÉN Y DER. A CT BOLEA Nº3, REFORMA CT Nº2 Y NUEVO CT BOLEA Nº3 EN T.M. DE LA SOTONERA (PROVINCIA DE HUESCA)

DESTINATARIO DEL PROYECTO:



EMPLAZAMIENTO: Paraje Sasillo

DIRECCIÓN: Polígono 9, parcela 505

MUNICIPIO: La Sotonera (Huesca).



TÍTULO PLANO: Afección finca 23

TIPOLOGÍA: Reforma L.A.M.T

EDISTRIBUCIÓN Redes Digitales, S.L.U.



Rafael Flores Ventura  
Ingeniero Técnico Industrial

PLANO Nº: 10.02

ESCALA: 1:250

VERSIÓN: 1

FECHA: Noviembre 2022

**8. PERMISOS CONSEGUIDOS**

---

PROYECTO

**REFORMA DE LASMT 15kV "AMOVIBLE" SA10,00543 TRAMO 2 ENTRE APOYOS Nº9 EXIST. Y  
CT BOLEA Nº2 Z07717, DER. A CT CONRAT, DER. A CTI GUILLÉN Y DER. A CT BOLEA Nº3,  
REFORMA CT Nº2 Y NUEVO CT BOLEA Nº3 EN T.M. DE LA SOTONERA  
(PROVINCIA DE HUESCA)  
ITER 196745 AT 118/2020**